

CENSO SÓCIOECONÔMICO DOS
ALUNOS DE GRADUAÇÃO DA UFMG

1. Exportações - Formulários em XML

Finalidade: salvar um questionário no formato XML.

Procedimentos: Posicione o cursor na opção **Formulários em XML** e acione o clique do mouse. O sistema irá solicitar o ano em que foi elaborado o formulário desejado. Depois que o ano for escolhido, o sistema apresentará uma caixa de diálogo para o usuário informar o nome do arquivo e o diretório no qual o arquivo será salvo. Use a opção (C \$ on client).

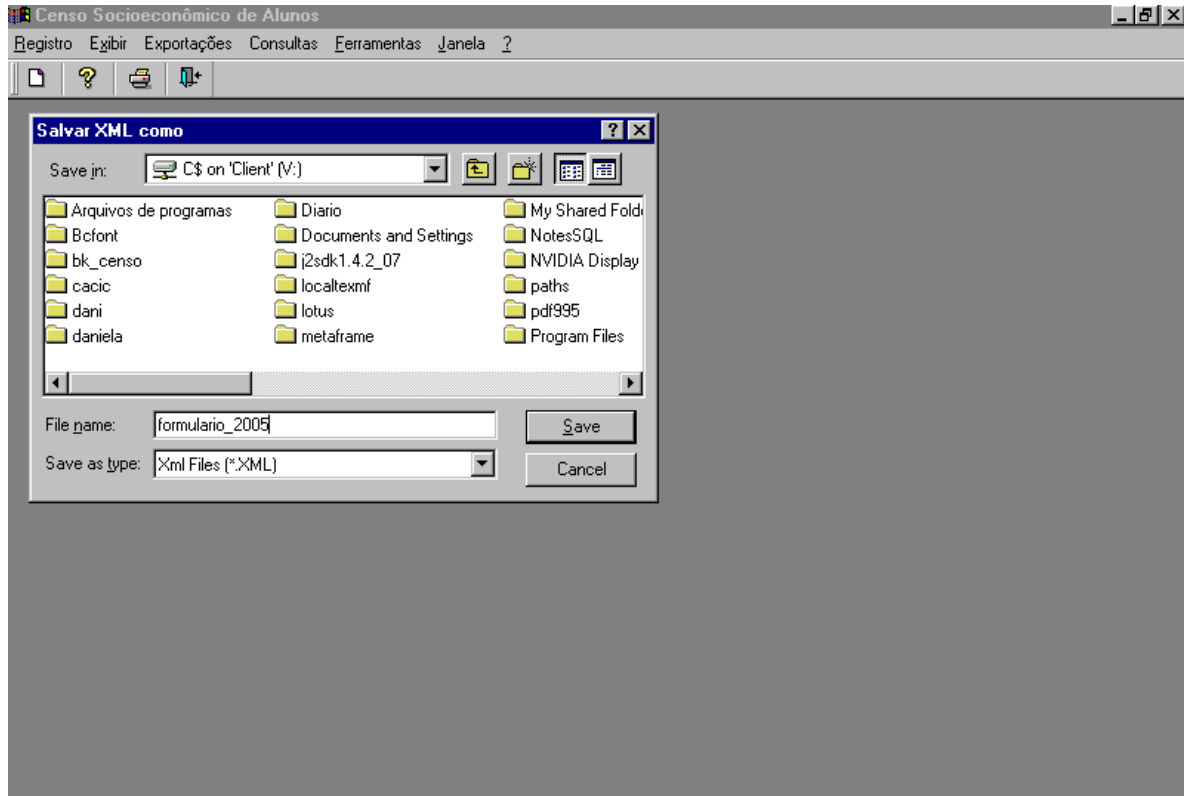

2. Exportações - Questionários

Finalidade: salvar dados de questionário segundo diversos critérios.

Procedimentos: Posicione o cursor na opção **Questionários** e acione o clique do mouse. O sistema apresentará caixa de diálogo para o usuário informar a seleção de dados requerida. Depois de escolher a opção desejada, o usuário deve clicar no botão à direita do item para selecionar os dados do mesmo.

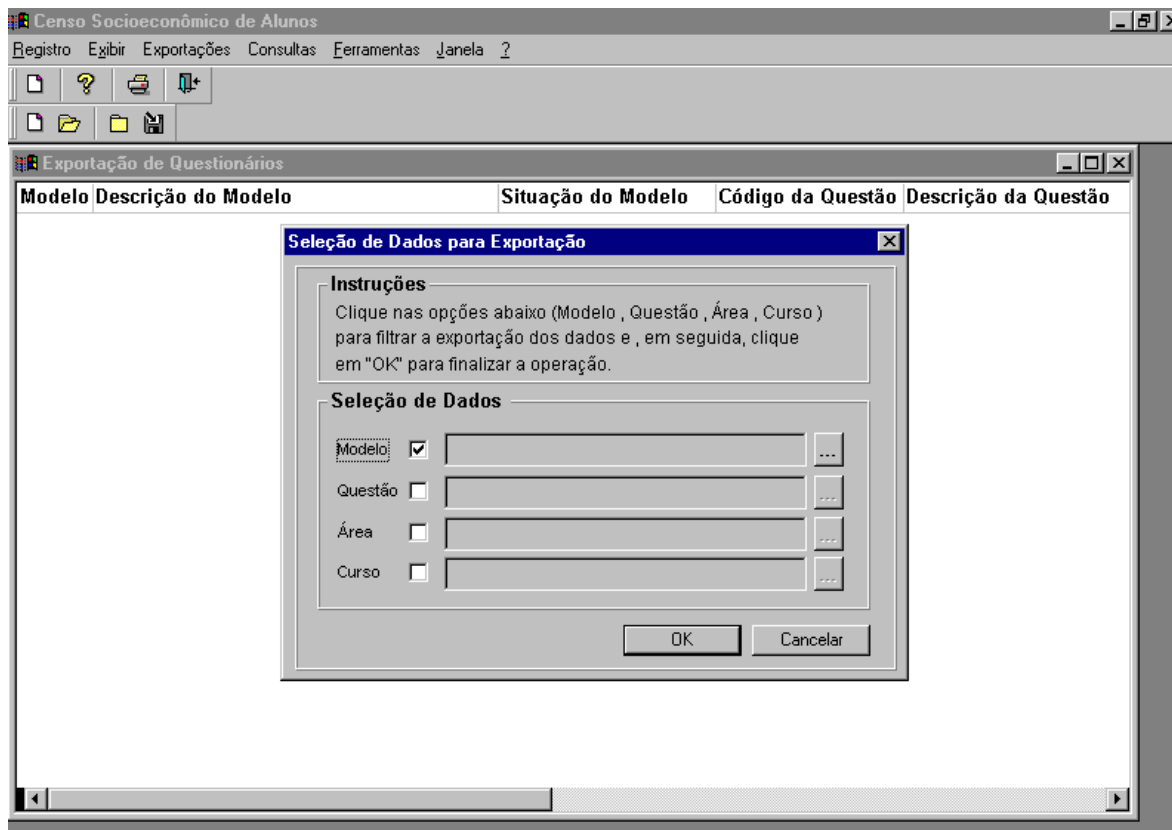

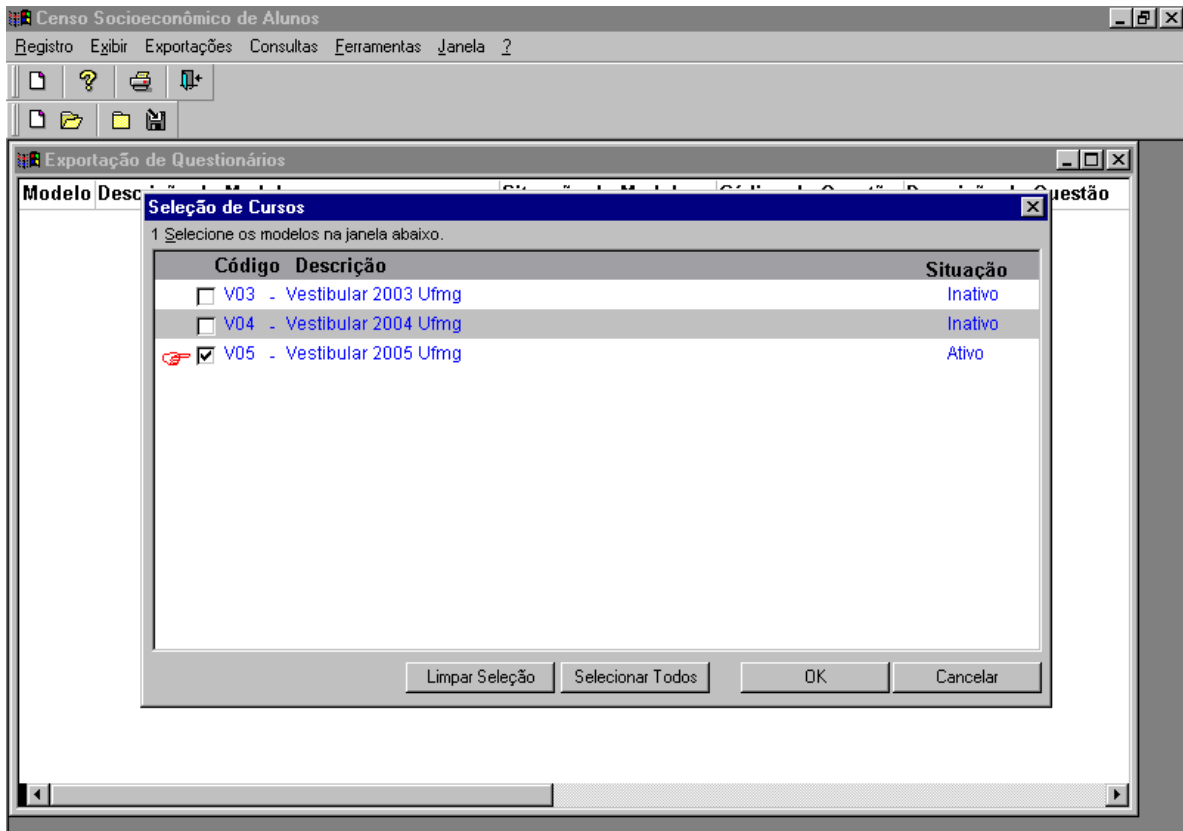

3. Consultas - Estruturas dos Modelos

Fornece para os usuários os dados relacionados com formulários, questões e respostas que foram utilizadas para elaboração dos questionários.

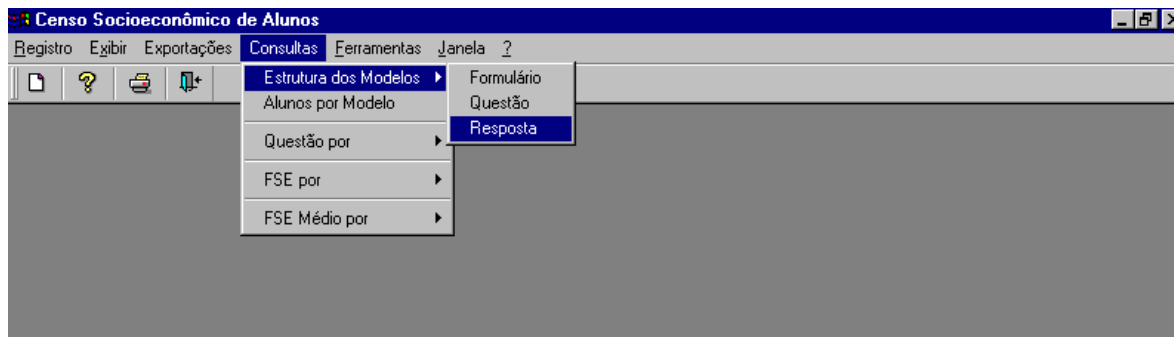

3.1 Consultas - Estruturas dos Modelos - Formulário

Utilizada para visualizar os formulários existentes na base de dados do sistema.

3.2 Consultas - Estruturas dos Modelos - Questão

Utilizada para visualizar todas as perguntas existentes na base de dados do sistema.

3.3 Consultas - Estruturas dos Modelos - Resposta

Utilizada para visualizar todas as respostas existentes na base de dados do sistema.

4. Consultas - Alunos por Modelo

Utilizada para consultar a quantidade de alunos que responderam cada um dos questionários existentes no sistema.

5. Consultas - Questão por

Fornece para os usuários a visualização de consultas de itens relacionados com as questões de um determinado questionário de um determinado ano. Estão disponíveis análises por Curso, Área, Sexo, Turno, Questão e Todos os Alunos.

Os procedimentos de consulta são similares, bastando informar se os dados devem ser apresentados de forma quantitativa ou percentual e qual é o ano e a questão desejados. Em algumas janelas de consulta podem existir um ou dois botões, para visualização de gráfico ou filtragem de algum item.

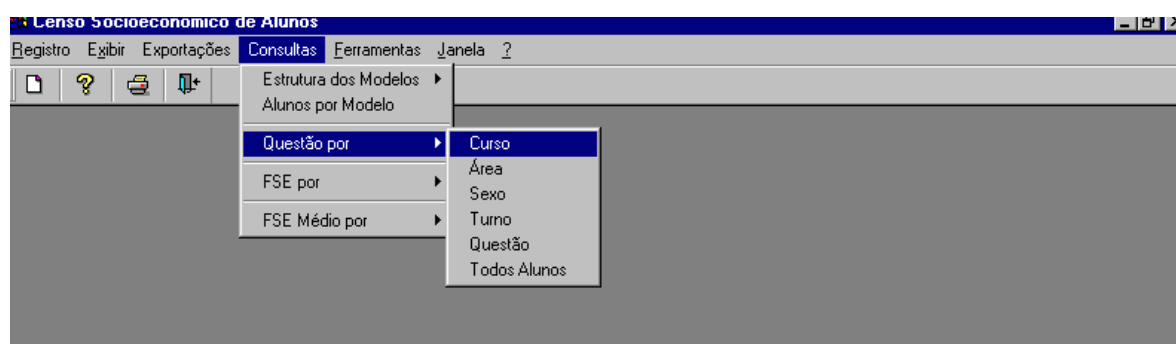

5.1 Consultas - Questão por - Curso

Pesquisa de Dados

1. Seleccione a coluna a ser pesquisada (clique no nome da coluna na lista abaixo) e digite as primeiras letras da palavra que está procurando.

UNIVERSID
CENSO SOC

2. Clique no registro desejado e, em seguida, em 'Exibir'.

3. Seleccione a opção de consulta. Quantitativo Percentual

Questão:

Ano: Todos

Código	Questão
1	Estado Civil
2	Você é canhoto?
3	Onde você nasceu?
4	Qual é a sua cor ou raça?
5	Onde você reside atualmente?
6	Em que ano você concluiu (ou concluirá) o Ensino Médio (ou equivalente)?

Registro 1 de 47 1 Selecionado

Exibir Cancelar

Emitido em 1/5/06 09:13:04 Página 1 de 1

Censo Socioeconômico de Alunos

Registro Exibir Exportações Consultas Ferramentas Janela ?

Mostrar Gráfico Filtrar Curso

UNIVERSIDADE FEDERAL DE MINAS GERAIS
CENSO SOCIOECONÔMICO DOS ALUNOS

RELATÓRIO DE QUESTÃO POR CURSO
RELATÓRIO QUANTITATIVO - VESTIBULAR 2005 UFMG

Questão: 1 - Estado Civil

Curso: 0100 - Administracao/Diurno

Total	Resposta
48	Solteiro
1	Casado
1	Outros

Total de Respostas do Curso : 50

Emitido em 1/5/06 09:14:41

Página 1 de 60

5.2 Consultas - Questão por - Área

UNIVERSIDADE FEDERAL DE MINAS GERAIS **RELATÓRIO DE QUESTÃO POR ÁREA**
CENSO SOCIOECONÔMICO DOS ALUNOS **RELATÓRIO QUANTITATIVO - VESTIBULAR 2005 UFMG**

Questão: 1 - Estado Civil

Área: Humanas

Total	Resposta
1654	Solteiro
109	Casado
27	Outros

Total : 1790

Área: Exatas

Total	Resposta
1344	Solteiro
45	Casado
7	Outros

Emitido em 1/5/06 09:17:15 Página 1 de 3

5.3 Consultas - Questão por - Sexo

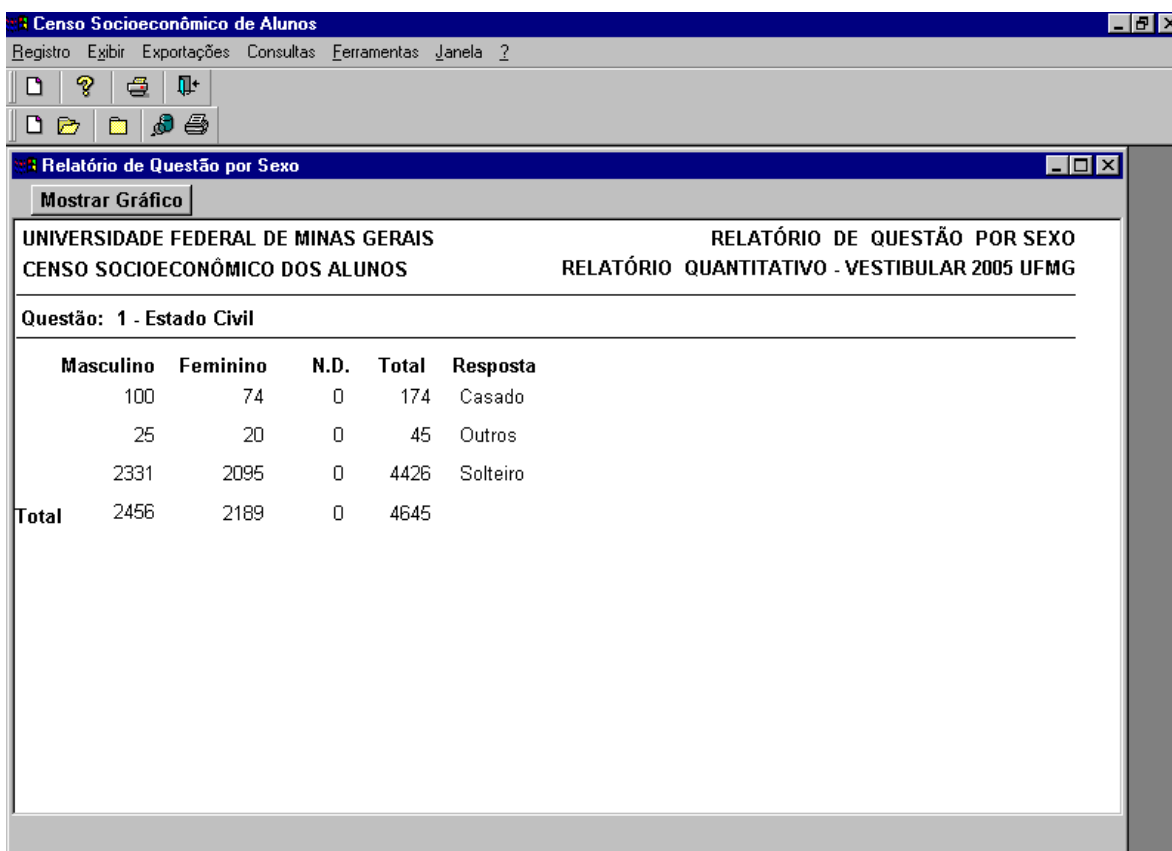

Censo Socioeconômico de Alunos

Registro Exibir Exportações Consultas Ferramentas Janela ?

Relatório de Questão por Sexo

Mostrar Gráfico

UNIVERSIDADE FEDERAL DE MINAS GERAIS
CENSO SOCIOECONÔMICO DOS ALUNOS

RELATÓRIO DE QUESTÃO POR SEXO
RELATÓRIO QUANTITATIVO - VESTIBULAR 2005 UFMG

Questão: 1 - Estado Civil

	Masculino	Feminino	N.D.	Total	Resposta
	100	74	0	174	Casado
	25	20	0	45	Outros
	2331	2095	0	4426	Solteiro
Total	2456	2189	0	4645	

5.4 Consultas - Questão por - Turno

UNIVERSIDADE FEDERAL DE MINAS GERAIS
CENSO SOCIOECONÔMICO DOS ALUNOS

RELATÓRIO DE QUESTÃO POR TURNO
RELATÓRIO QUANTITATIVO - VESTIBULAR 2005 UFMG

Questão: 1 - Estado Civil

Turno : Noturno

Total	Resposta
885	Solteiro
93	Casado
21	Outros
Total	999

Turno : Diurno

Total	Resposta
3541	Solteiro
81	Casado

Emitido em 1/5/06 09:20:13

Página 1 de 2

5.5 Consultas - Questão por - Todos Alunos

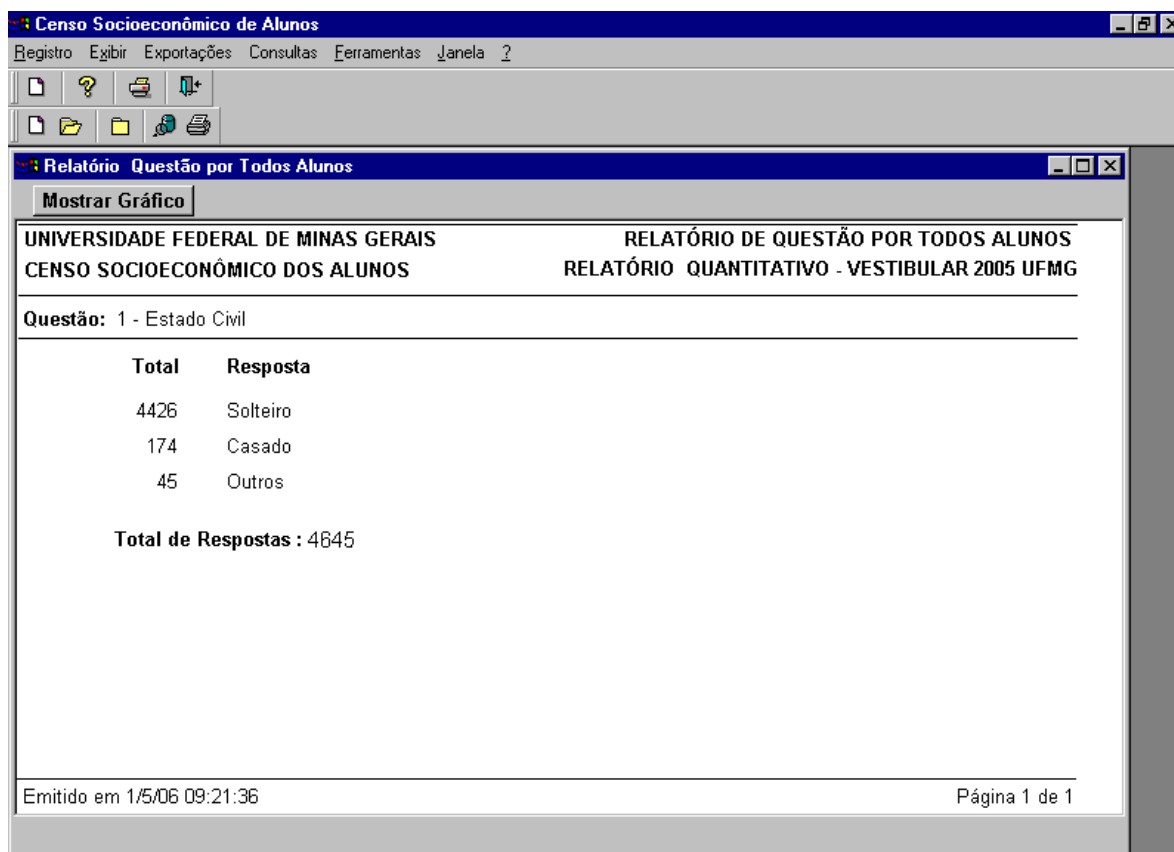

UNIVERSIDADE FEDERAL DE MINAS GERAIS
CENSO SOCIOECONÔMICO DOS ALUNOS

RELATÓRIO DE QUESTÃO POR TODOS ALUNOS
RELATÓRIO QUANTITATIVO - VESTIBULAR 2005 UFMG

Questão: 1 - Estado Civil

Total	Resposta
4426	Solteiro
174	Casado
45	Outros

Total de Respostas : 4645

Emitido em 1/5/06 09:21:36 Página 1 de 1

5.6 Consultas - Questão por - Questão

Procedimentos: O sistema apresentará a caixa de diálogo para o usuário informar a opção de consulta (quantitativo ou percentual) e o ano. Escolha as questões que devem ser cruzadas. Como o texto das perguntas é extenso, suas descrições são trocadas por numerações sequenciais de linhas e colunas.

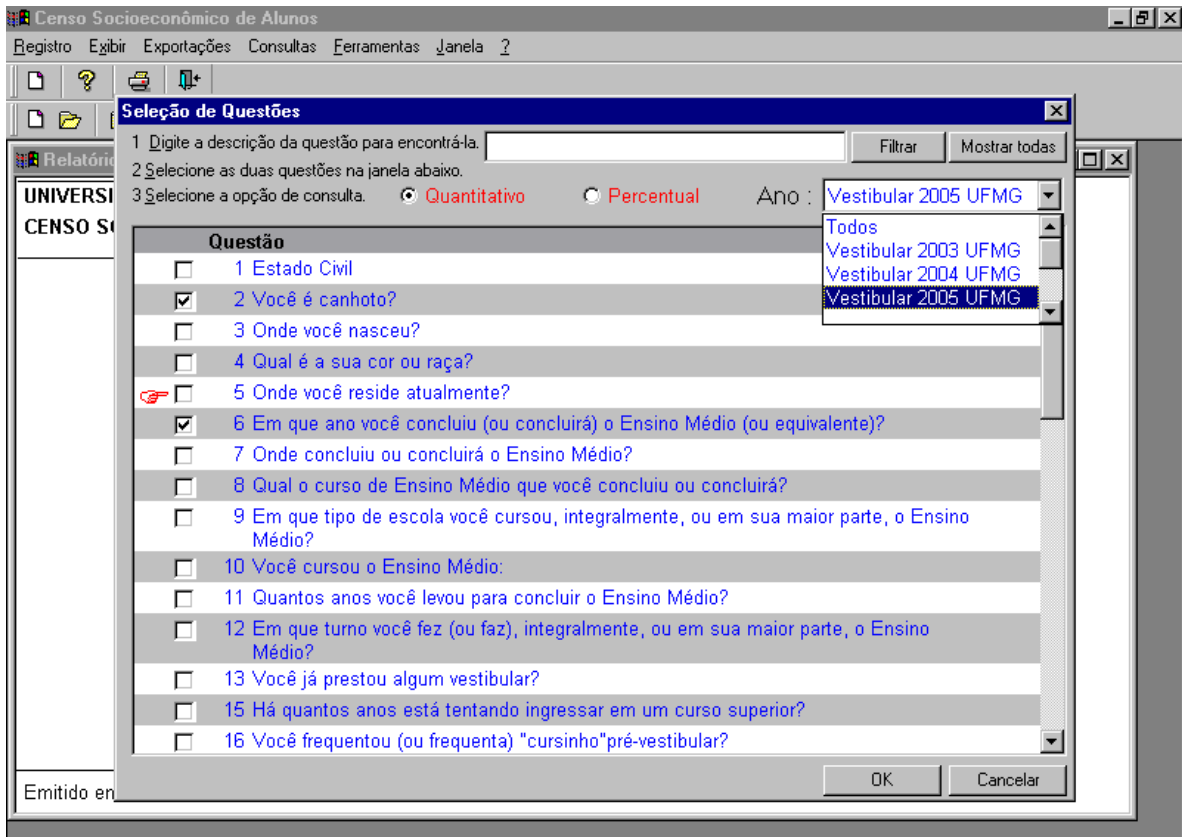

Relatório de questão X questão

UNIVERSIDADE FEDERAL DE MINAS GERAIS
CENSO SOCIOECONÔMICO DOS ALUNOS

RELATÓRIO QUESTÃO x QUESTÃO
MODELO - VESTIBULAR 2005 UFMG

Resultado Quantitativo

	C01	C02	C03	C04	C05	Total
L01	2772	233	1073	322	19	4419
L02	97	3	50	24	0	174
L03	27	4	6	8	0	45
Total	2896	240	1129	354	19	4638

Linha : Estado Civil
L01 - Solteiro
L02 - Casado
L03 - Outros

Coluna : Onde você nasceu?
C01 - BH
C02 - Grande BH

Emitido em 1/5/06 09:28:05 Página 1 de 1

6. Consultas - FSE por

Permite aos usuários consultar informações relacionadas com o Fator Socioeconômico (FSE) que é calculado para cada aluno, conforme pode ser verificado em “FSE”. Estão disponíveis análises por Curso, Área, Sexo, Turno, Questão e Todos os Alunos.

Os procedimentos de consulta são similares, bastando informar se os dados devem ser apresentados de forma quantitativa ou percentual e qual é o ano desejado.

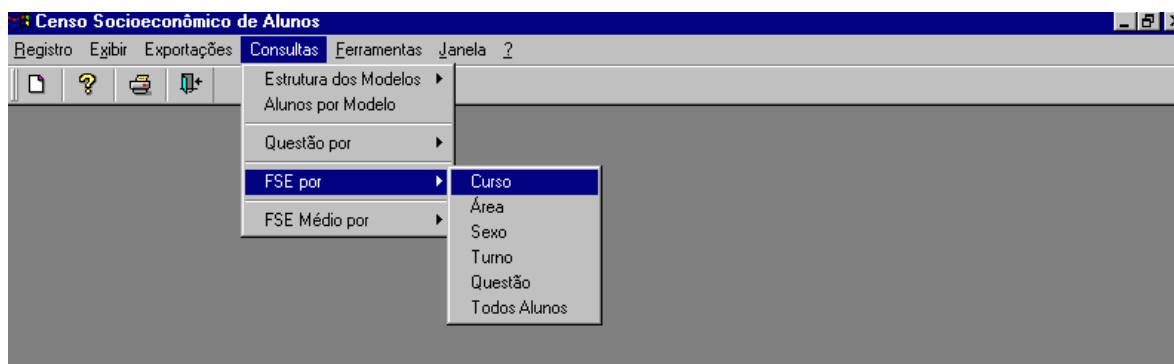

6.1 Consultas - FSE por - Curso

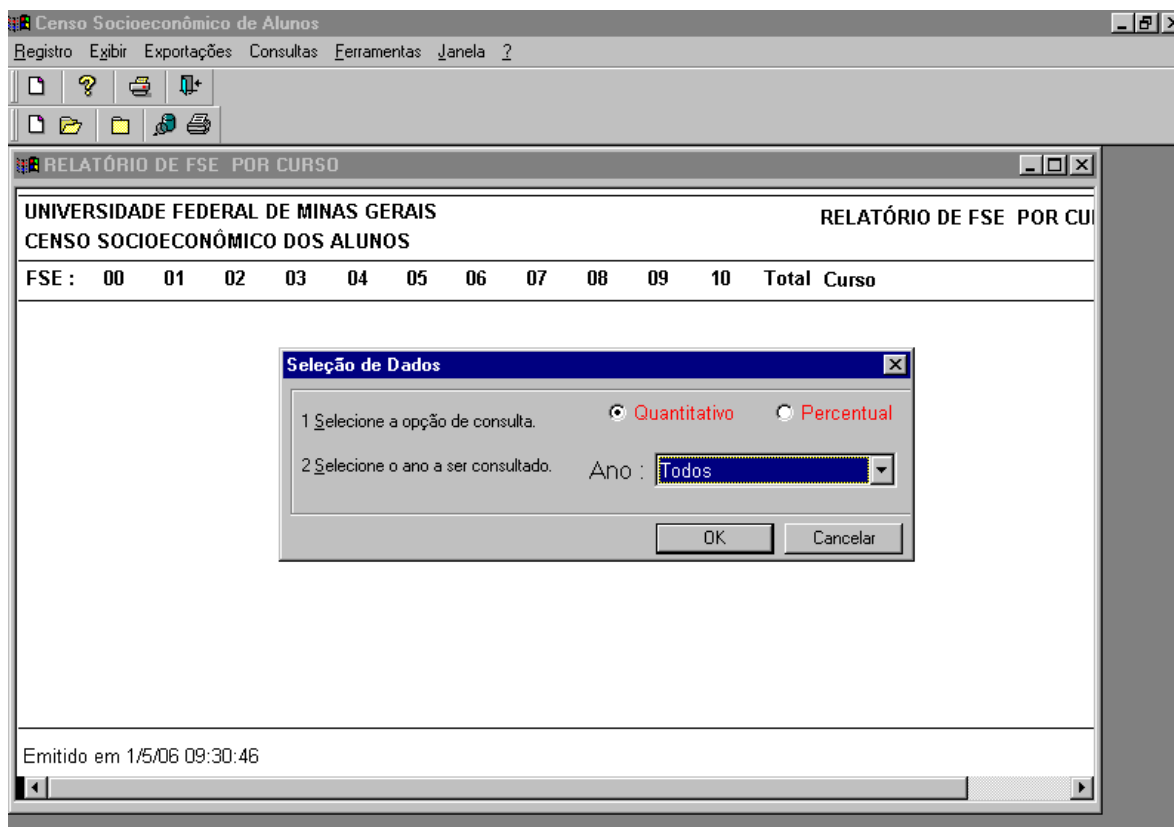

Censo Socioeconômico de Alunos

Registro Exibir Exportações Consultas Ferramentas Janela ?

UNIVERSIDADE FEDERAL DE MINAS GERAIS
 CENSO SOCIOECONÔMICO DOS ALUNOS

RELATÓRIO DE FSE POR CURSO
 RELATÓRIO QUANTITATIVO -

FSE :	00	01	02	03	04	05	06	07	08	09	10	Total	Curso
	1	0	0	4	8	12	15	22	26	30	27	145	ADMINISTRACAO/DIURNO
	0	0	5	11	26	14	18	21	25	15	10	145	ADMINISTRACAO/NOTURNO
	0	0	3	12	19	21	6	10	6	5	4	86	AGRONOMIA
	0	0	3	6	15	34	37	41	40	45	54	275	ARQUITETURA E URBANISMO
	1	3	6	13	24	17	21	13	12	11	2	123	ARTES CENICAS
	0	1	4	18	27	36	26	30	26	21	13	202	BELAS-ARTES
	0	10	35	61	69	43	20	7	0	4	1	250	BIBLIOTECONOMIA/DIURNO
	0	6	17	46	30	9	3	3	2	1	0	117	BIBLIOTECONOMIA/NOTURNO
	3	1	5	13	25	31	45	26	33	31	24	237	CIÊNCIA DA COMPUTAÇÃO
	0	1	0	6	15	25	23	14	19	16	4	123	CIENCIA DA NUTRICAÇÃO

Emitido em 1/5/06 09:37:49

6.2 Consultas - FSE por - Área

Censo Socioeconômico de Alunos

Registro Exibir Exportações Consultas Ferramentas Janela ?

RELATÓRIO DE FSE POR ÁREA

UNIVERSIDADE FEDERAL DE MINAS GERAIS
CENSO SOCIOECONÔMICO DOS ALUNOS

RELATÓRIO DE FSE POR ÁREA
RELATÓRIO QUANTITATIVO - GERAL

Área	FSE :	00	01	02	03	04	05	06	07	08	09	10	Total
Artes		1	6	11	40	73	70	62	60	50	41	20	434
Exatas		3	24	150	348	538	583	518	450	461	471	380	3926
Humanas		4	62	247	503	731	736	577	572	616	605	439	5092
Biológicas		1	5	45	172	430	616	531	553	519	490	371	3733
Total		9	97	453	1063	1772	2005	1688	1635	1646	1607	1210	13185

Emitido em 1/5/06 09:39:43

Página 1 de 1

6.3 Consultas - FSE por - Sexo

UNIVERSIDADE FEDERAL DE MINAS GERAIS
CENSO SOCIOECONÔMICO DOS ALUNOS

RELATÓRIO DE FSE POR SEXO
RELATÓRIO QUANTITATIVO - GERAL

Sexo	FSE :	00	01	02	03	04	05	06	07	08	09	10	Total
Masculino		7	66	278	599	895	925	856	840	859	855	658	6838
Feminino		2	31	175	464	876	1079	831	795	786	751	551	6341
Não Declarado		0	0	0	0	1	1	1	0	1	1	1	6
Total		9	97	453	1063	1772	2005	1688	1635	1646	1607	1210	13185

Emitido em 1/5/06 09:40:38

Página 1 de 1

6.4 Consultas - FSE por - Turno

Censo Socioeconômico de Alunos

Registro Exibir Exportações Consultas Ferramentas Janela ?

RELATÓRIO DE FSE POR TURNO

UNIVERSIDADE FEDERAL DE MINAS GERAIS
CENSO SOCIOECONÔMICO DOS ALUNOS

RELATÓRIO DE FSE POR TURNO
RELATÓRIO QUANTITATIVO - GERAL

Turno	FSE :	00	01	02	03	04	05	06	07	08	09	10	Total
Diurno		7	41	214	602	1276	1611	1456	1421	1450	1451	1125	10654
Noturno		2	56	239	461	496	394	232	214	196	156	85	2531
Total		9	97	453	1063	1772	2005	1688	1635	1646	1607	1210	13185

Emitido em 1/5/06 09:43:10

Página 1 de 1

6.5 Consultas - FSE por - Questão

Censo Socioeconômico de Alunos

Registro Exibir Exportações Consultas Ferramentas Janela ?

Mostrar Gráfico

UNIVERSIDADE FEDERAL DE MINAS GERAIS RELATÓRIO D
CENSO SOCIOECONÔMICO DOS ALUNOS RELATÓRIO QI

Questão: 1 - Estado Civil

FSE :	00	01	02	03	04	05	06	07	08	09	10	Total	Resposta
	0	69	375	928	1633	1930	1640	1589	1625	1589	1202	12580	Solteiro
	0	24	69	93	115	53	41	37	17	12	7	468	Casado
	0	4	9	40	23	22	7	8	4	6	1	124	Outros
Total	0	97	453	1061	1771	2005	1688	1634	1646	1607	1210	13172	

Emitido em 1/5/06 09:44:33

6.6 Consultas - FSE por - Todos Alunos

Censo Socioeconômico de Alunos

Registro Exibir Exportações Consultas Ferramentas Janela ?

UNIVERSIDADE FEDERAL DE MINAS GERAIS
CENSO SOCIOECONÔMICO DOS ALUNOS

RELATÓRIO DE FSE POR TODOS ALUNOS
RELATÓRIO QUANTITATIVO - GERAL

FSE :	00	01	02	03	04	05	06	07	08	09	10	Total
Todos Alunos :	9	97	453	1063	1772	2005	1688	1635	1646	1607	1210	13185
Total	9	97	453	1063	1772	2005	1688	1635	1646	1607	1210	13185

Emitido em 1/5/06 09:45:48

Página 1 de 1

7. Consultas - FSE Médio por

Permite aos usuários consultar informações relacionadas com o Fator Socioeconômico Médio que é calculado para cada aluno. Estão disponíveis análises por Curso, Área, Sexo, Turno, Questão e Todos os Alunos.

Os procedimentos de consulta são similares, bastando informar se os dados devem ser apresentados de forma quantitativa ou percentual e qual é o ano desejado.

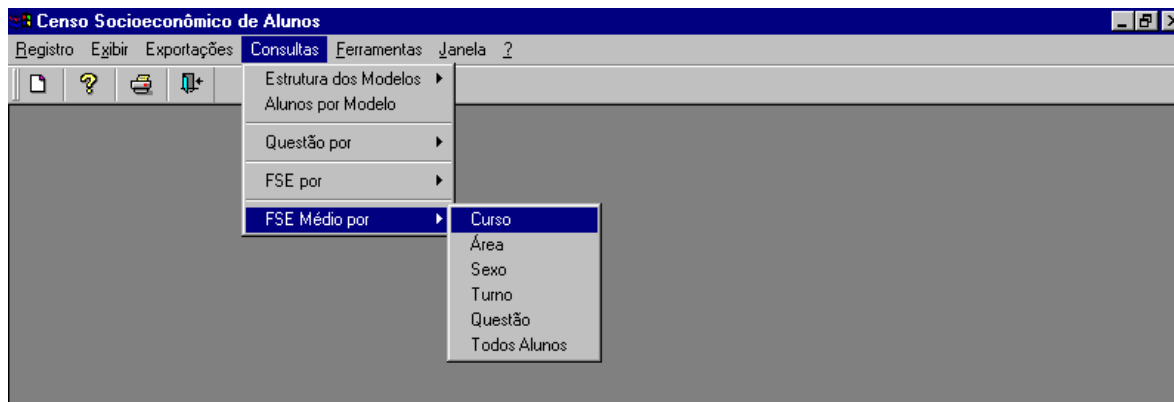

7.1 Consultas - FSE Médio por - Curso

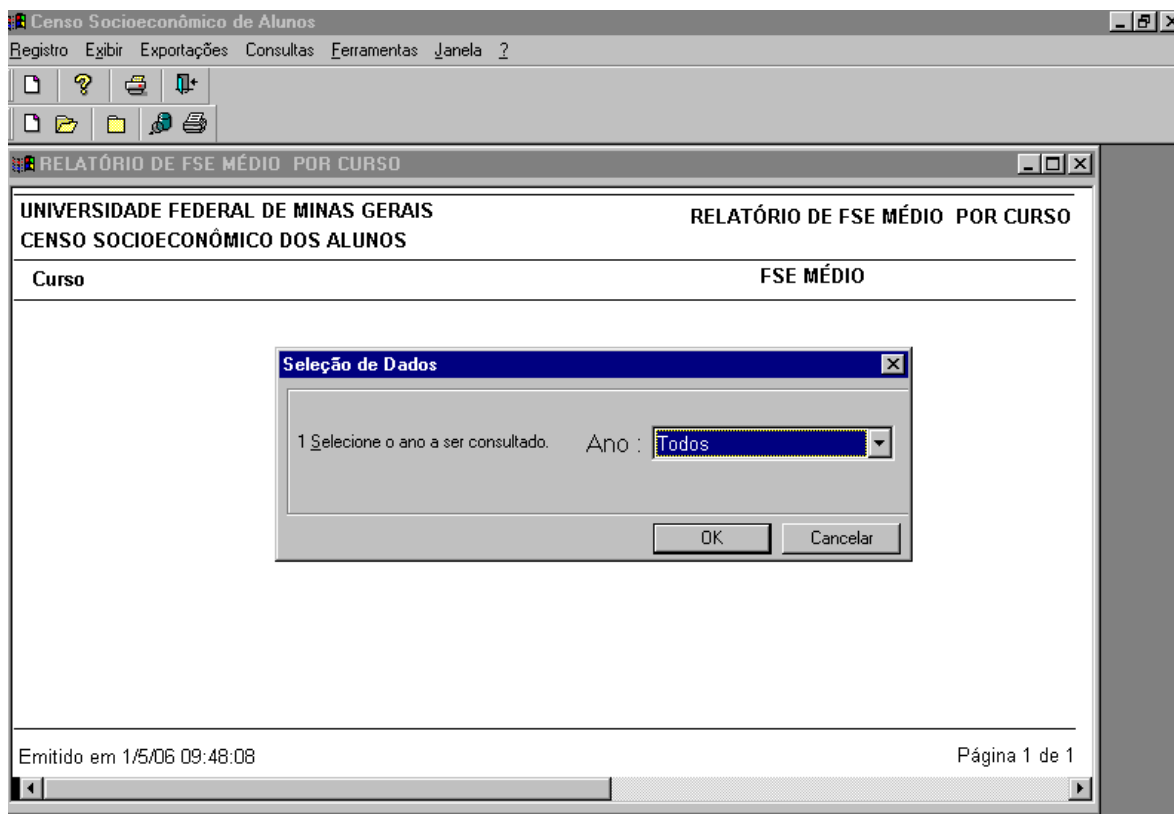

Censo Socioeconômico de Alunos

Registro Exibir Exportações Consultas Ferramentas Janela ?

RELATÓRIO DE FSE MÉDIO POR CURSO

UNIVERSIDADE FEDERAL DE MINAS GERAIS
CENSO SOCIOECONÔMICO DOS ALUNOS

RELATÓRIO DE FSE MÉDIO POR CURSO
RELATÓRIO QUANTITATIVO - GERAL

Curso	FSE MÉDIO
ADMINISTRACAO/DIURNO	7.56
ADMINISTRACAO/NOTURNO	6.26
AGRONOMIA	5.37
ARQUITETURA E URBANISMO	7.37
ARTES CENICAS	5.42
BELAS-ARTES	6.16
BIBLIOTECONOMIA/DIURNO	3.88
BIBLIOTECONOMIA/NOTURNO	3.48
CIÊNCIA DA COMPUTAÇÃO	6.50
CIENCIA DA NUTRICAO	6.31
CIENCIAS ATUARIAIS	6.36

Emitido em 1/5/06 09:49:26

Página 1 de 1

7.2 Consultas - FSE Médio por - Área

Censo Socioeconômico de Alunos

Registro Exibir Exportações Consultas Ferramentas Janela ?

RELATÓRIO DE FSE MÉDIO POR ÁREA

UNIVERSIDADE FEDERAL DE MINAS GERAIS
CENSO SOCIOECONÔMICO DOS ALUNOS

RELATÓRIO DE FSE MÉDIO POR ÁREA
RELATÓRIO QUANTITATIVO - GERAL

Área	FSE MÉDIO
Artes	5.88
Exatas	6.22
Humanas	6.07
Biológicas	6.63

Emitido em 1/5/06 09:51:06

Página 1 de 1

7.4 Consultas - FSE Médio por - Turno

Censo Socioeconômico de Alunos

Registro Exibir Exportações Consultas Ferramentas Janela ?

RELATÓRIO DE FSE POR TURNO

UNIVERSIDADE FEDERAL DE MINAS GERAIS
CENSO SOCIOECONÔMICO DOS ALUNOS

RELATÓRIO DE FSE POR TURNO
RELATÓRIO QUANTITATIVO - GERAL

Turno	FSE MÉDIO
Diurno	6.57
Noturno	4.97

Emitido em 1/5/06 09:53:34

Página 1 de 1

7.5 Consultas - FSE Médio por - Questão

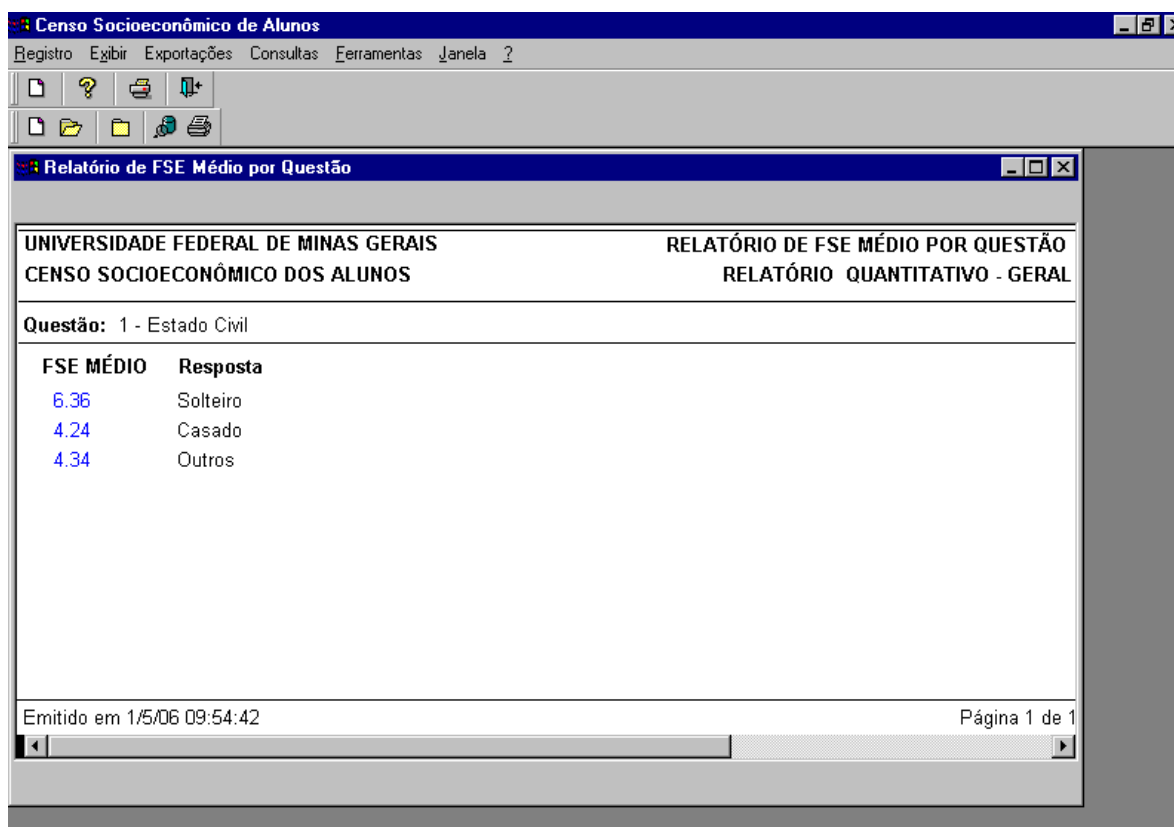

UNIVERSIDADE FEDERAL DE MINAS GERAIS
CENSO SOCIOECONÔMICO DOS ALUNOS

RELATÓRIO DE FSE MÉDIO POR QUESTÃO
RELATÓRIO QUANTITATIVO - GERAL

Questão: 1 - Estado Civil

FSE MÉDIO	Resposta
6.36	Solteiro
4.24	Casado
4.34	Outros

Emitido em 1/5/06 09:54:42 Página 1 de 1

7.6 Consultas - FSE Médio por - Todos Alunos

FSE MÉDIO	
Todos Alunos	6,27

At the bottom of the page, it says "Emitido em 1/5/06 09:56:26" and "Página 1 de 1".