

UNIVERSIDADE FEDERAL DE MINAS GERAIS
PRÓ-REITORIA DE GRADUAÇÃO
SETOR DE ESTATÍSTICA

Avaliação do desempenho acadêmico dos estudantes
de graduação:

Direito Noturno

BELO HORIZONTE
MAIO DE 2017

**PRÓ-REITORIA DE GRADUAÇÃO /SETOR DE
ESTATÍSTICA**

PRÓ-REITOR DE GRADUAÇÃO

RICARDO HIROSHI CALDEIRA TAKAHASHI

PRÓ-REITOR ADJUNTO DE GRADUAÇÃO

WALMIR MATOS CAMINHAS

COORDENADORA DO SETOR DE ESTATÍSTICA

CAROLINA SILVA PENA

EQUIPE SETOR DE ESTATÍSTICA

ALINE MOREIRA MARTINS

SANDY PINHEIRO ALVES

Contato: estatistica@prograd.ufmg.br

Sumário

1	INTRODUÇÃO	5
2	METODOLOGIA	6
2.1	ANÁLISE DESCRITIVA	6
2.2	ESTATÍSTICA MULTIVARIADA	9
3	ANÁLISE DAS PRINCIPAIS DISCIPLINAS	11
4	ANÁLISE DA SAÍDA DO CURSO PELOS DISCENTES	43
5	REFERÊNCIAS	61

Lista de Tabelas

1	Disciplinas consideradas difíceis	17
2	Situação dos estudantes nas principais disciplinas do curso de Direito Noturno no período de 2009 a 2016/2	25
3	Forma de Ingresso versus Situação do Discente	44
4	Situação dos estudantes por forma de ingresso e de acordo com o ano de entrada no curso de Direito Noturno	45
5	Número de semestres cursados pelos discentes que saíram do curso ou concluíram o curso no período de 2006/1 a 2016/2	46
6	Situação do estudante na UFMG de acordo com ano de ingresso no curso de Direito Noturno	48
7	Número de estudantes matriculados no início do período de acordo com o ano de ingresso no curso de Direito Noturno	50
8	Dados sobre reprovação e saída do curso	57
9	Curso de Destino de parte dos estudantes que saíram do curso no período de 2006/1 a 2016/2	59

Lista de Figuras

1	Ilustração do Boxplot.	7
2	Exemplo Histograma.	8
3	Exemplo de gráfico de barras.	9
4	Rendimento dos estudantes matriculados no curso de Direito Noturno no período de 2006/1 a 2016/2 - disciplinas agrupadas por dificuldade. . .	13
5	Conceitos obtidos pelos estudantes matriculados no curso de Direito Noturno no período de 2006/1 a 2016/2 na disciplina DIR045-ELABORACAO DE MONOGRAFIA	18
6	Conceitos obtidos pelos estudantes matriculados no curso de Direito Noturno no período de 2006/1 a 2016/2 na disciplina DIR047-ESTAGIO SUPERVISIONADO - PRATICA REAL	19
7	Conceitos obtidos pelos estudantes matriculados no curso de Direito Noturno no período de 2006/1 a 2016/2 na disciplina LEC016-LINGUA LATINA I	20
8	Conceitos obtidos pelos estudantes matriculados no curso de Direito Noturno no período de 2006/1 a 2016/2 na disciplina DIP058-TOPICOS EM DIREITO ADMINISTRATIVO B	21
9	Conceitos obtidos pelos estudantes matriculados no curso de Direito Noturno no período de 2006/1 a 2016/2 na disciplina DIR049-TRABALHO DE CURSO I	22
10	Conceitos obtidos pelos estudantes matriculados no curso de Direito Noturno no período de 2006/1 a 2016/2 na disciplina DIR050-TRABALHO DE CURSO II	23
11	Conceitos obtidos pelos estudantes matriculados no curso de Direito Noturno no período de 2006/1 a 2016/2 na disciplina DIR051-TRABALHO DE CURSO III	24
12	Número de semestres cursados de acordo com a situação do estudante no curso de Direito Noturno.	47
13	Situação do estudante de acordo com o ano de ingresso.	48
14	Número de estudantes matriculados por semestres de acordo com o ano de ingresso.	50

15	Rendimento Semestral Global Médio de acordo com a Situação do estudante na UFMG.	51
16	Principais disciplinas cursadas pelos estudantes que saíram do curso de Direito Noturno.	53
17	Rendimento por disciplina de acordo com a situação do estudante no curso de Direito Noturno : Saída do Curso ou Conclusão.	58
18	Cursos de destino de estudantes que saíram do curso de Direito Noturno no período de 2006/1 a 2016/2	60

1 INTRODUÇÃO

O objetivo deste relatório é utilizar os dados de rendimento acadêmico disponíveis na UFMG para produzir informação sobre o desempenho dos discentes de graduação, avaliar a dificuldade das principais disciplinas de cada curso e também analisar a taxa de saída do curso. Espera-se produzir um relatório modelo que possa estimular o acompanhamento contínuo do curso pela coordenação.

Neste relatório serão analisados os dados do curso presencial de Direito Noturno no período de 2006/1 a 2016/2 . Foram analisados os dados de todos os estudantes matriculados no curso neste período, com exceção somente dos estudantes matriculados em decorrência de continuidade de estudos.

Os dados analisados neste relatório foram fornecidos pelo Centro de Computação da UFMG (CECOM) e o tratamento, a análise dos dados e a produção do relatório foi realizada pelo Setor de Estatística da Pró-Reitoria de Graduação da UFMG.

O *software* utilizado para o desenvolvimento das análises foi o *software* R, disponível para download em <http://www.r-project.org/>.

2 METODOLOGIA

Nesta seção serão brevemente apresentadas as técnicas estatísticas aplicadas para o desenvolvimento do relatório. A análise exploratória que será apresentada ao longo deste relatório inclui medidas de variação e posição relativa, bem como o Gráfico de Caixa (Boxplot), o Histograma e o Gráfico de Barras. Além disso, serão mostrados alguns conceitos de Estatística Multivariada que englobam técnicas mais avançadas de análise de dados.

2.1 ANÁLISE DESCRITIVA

As interpretações das principais medidas de estatística descritiva são baseadas nos seguintes conceitos:

Média: média aritmética;

Desvio-padrão: medida de variabilidade dos dados com relação à média;

Mínimo: menor valor encontrado na série de dados;

1º Quartil: valor que deixa 25% dos dados abaixo dele;

Mediana: valor que deixa 50% dos dados abaixo dele;

3º Quartil: valor que deixa 75% dos dados abaixo dele;

Máximo: maior valor encontrado na série de dados;

Percentual Acumulado: O percentual acumulado é a soma de todos os percentuais até aquela classe. O valor máximo do percentual acumulado é 100%.

Boxplot:

A representação através do Boxplot permite a análise visual da posição, dispersão, assimetria, caudas e valores discrepantes do conjunto de dados. Os asteriscos que as vezes aparecem no Boxplot indicam que aquelas observações são outliers (valores extremos). O local onde a linha vertical começa (de baixo para cima) indica o mínimo (excetuando algum possível valor extremo) e, onde a linha termina indica o máximo, também excetuando algum possível outlier.

O retângulo no meio dessa linha possui três linhas horizontais. A linha de baixo (que é o próprio contorno externo inferior do retângulo) indica o primeiro quartil, a de cima (que também é o próprio contorno externo superior do retângulo) indica o terceiro quartil e a do meio indica a mediana. A mediana é a medida de tendência central mais indicada

quando os dados possuem distribuição assimétrica, mais indicada até do que a média aritmética, que nesse caso seria influenciada pelos valores extremos.



Figura 1: Ilustração do Boxplot.

Histograma:

A partir do Histograma é possível observar a distribuição de frequência de um conjunto de dados agrupados em classes. A altura de cada barra que compõe o histograma é proporcional à frequência da classe que ela representa. Na Figura 2 tem-se um exemplo desse tipo de gráfico. O eixo horizontal possui 10 classes de mesmo tamanho que variam entre 0 e 5 e o eixo vertical representa a frequência observada de cada classe. No exemplo, a classe mais frequente é a entre 2 e 2,5, pois é a mais alta e a classe menos frequente é a que varia entre 4,5 e 5.

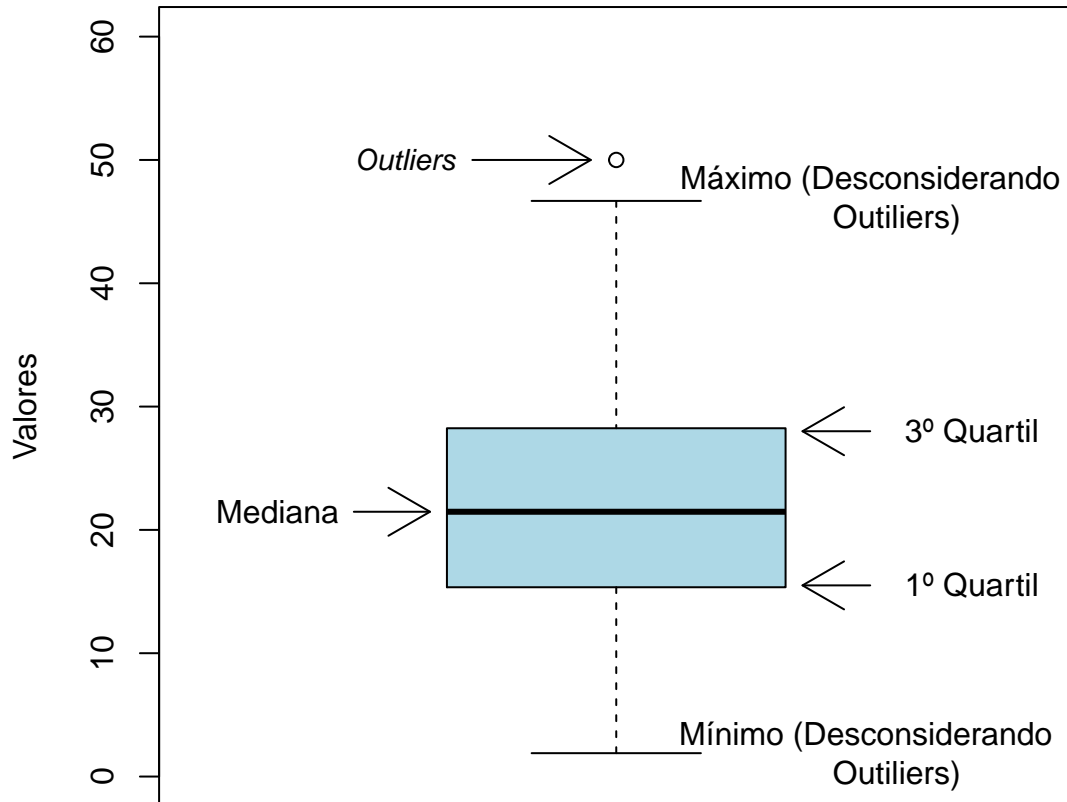

Figura 2: Exemplo Histograma.

Gráfico de barras:

O Gráfico de Barras apresenta barras retangulares com tamanho igual à frequência da variável observada, ou seja, quanto maior a barra, maior a frequência que representa. No exemplo mostrado na Figura 3, o gráfico de barras é utilizado para apresentar os conceitos ("A", "B", "C", "D", "E" ou "F") obtidos por um grupo de estudantes em três disciplinas ofertadas nos seguintes períodos: 2015/2; 2016/1 e 2016/2. A barra de cor vermelho escuro, por exemplo, representa o conceito "F", que foi o conceito mais frequente em 2015/2. O conceito "A" é representado pela cor verde escuro, tendo sido o conceito menos frequente em 2016/1; a cor amarela representa o conceito "C" que foi o mais frequente em 2016/2.

Maiores informações sobre as medidas de análise descritiva podem ser encontradas em [1] e [2].



Figura 3: Exemplo de gráfico de barras.

2.2 ESTATÍSTICA MULTIVARIADA

Um dos objetivos deste trabalho é agrupar as disciplinas de acordo com o seu nível de dificuldade. Para particionar o conjunto de disciplinas em três grupos: fácil, médio e difícil, foram utilizados os quartis das notas dos estudantes na disciplina e o percentual de estudantes reprovados.

A técnica utilizada para realizar o agrupamento foi a rede de Kohonen (ver [3]). Esse método pode ser visto como uma versão espacialmente orientada do método k-médias (ver maiores informações sobre o k-médias em [4]). Nesta analogia cada unidade corresponde a um grupo e o número de grupos é definido pelo número de grades cujo formato pode ser retangular ou hexagonal.

A rede de Kohonen realiza o agrupamento entre os objetos de estudo de acordo com

a sua similaridade, levando em consideração a homogeneidade interna dos grupos e a heterogeneidade entre os grupos. No caso deste relatório, o objeto de estudo no qual se aplicou a rede de Kohonen foram as disciplinas do curso. Maiores informações sobre a aplicação da rede de Kohonen utilizando o *software* R podem ser encontradas em [5].

3 ANÁLISE DAS PRINCIPAIS DISCIPLINAS

Esta seção apresenta o desempenho dos discentes de graduação em Direito Noturno nas principais disciplinas cursadas por eles. A análise abrange todas as disciplinas que, na soma de um período de 11 anos (2006/1 a 2016/2), tiveram pelo menos 50 estudantes do curso de Direito Noturno matriculados¹. Esta seção procura responder perguntas como:

1. Quais disciplinas podem ser consideradas fáceis, médias e difíceis para os estudantes do curso de Direito Noturno?
2. No período de 2006/1 a 2016/2 qual o conceito ("A", "B", "C", "D", "E" ou "F") obtido pelos estudantes do curso de Direito Noturno nas disciplinas consideradas difíceis em cada semestre?
3. Qual o número de aprovações, reprovações e trancamentos nas principais disciplinas do curso de Direito Noturno no período de 2006/1 a 2016/2 por semestre?

¹Na contagem do número de matrículas de cada disciplina, incluiu-se o total de discentes cuja situação final na disciplina foi igual a: aprovação, reprovação ou trancamento.

Na próxima página (Figura 4) é mostrado o Boxplot (ver Seção 2.1) das principais disciplinas cursadas pelos estudantes do curso de Direito Noturno agrupadas pelo grau de dificuldade²; o agrupamento foi realizado utilizando a rede de Kohonen (ver Seção 2.2). Para criar o agrupamento, considerou-se a nota³ obtida na primeira vez em que o discente cursou a disciplina. Na Tabela 1 encontram-se listadas todas as disciplinas consideradas difíceis para o curso.

É importante ressaltar que o conceito de "difícil" foi atribuído ao grupo de disciplinas que apresentaram os menores rendimentos dentro do curso. Isso não significa, necessariamente, que o rendimento de tais disciplinas seja baixo, considerando os critérios de aprovação da Universidade.

²O grau de dificuldade das disciplinas foi baseado na pontuação (score) obtida pelos estudantes e no número de reprovações. Sabe-se que essa forma de comparação possui limitações, pois não foram aplicadas técnicas que garantam a propriedade de invariância como, por exemplo, a teoria de resposta ao item. Dessa forma, a dificuldade aqui atribuída depende do grupo de estudantes que realizou a disciplina. Apesar dessa limitação, a dificuldade relativa das disciplinas para o grupo que a realizou é importante para a Universidade uma vez que a reprovação/aprovação impacta em seu planejamento de oferta das disciplinas e no tempo de conclusão das turmas.

³Na análise do rendimento acadêmico dos discentes nas disciplinas foram excluídas as seguintes situações: cancelamento a pedido, cancelamento automático, dispensa, indefinido, regime especial, sem resultado lançado, trancamento com justificativa, trancamento sem justificativa, trancamento total e tratamento especial; ou seja, considerou-se somente as notas cuja situação final do discente na disciplina era igual a aprovado ou reprovado.



Figura 4: Rendimento dos estudantes matriculados no curso de Direito Noturno no período de 2006/1 a 2016/2 - disciplinas agrupadas por dificuldade.





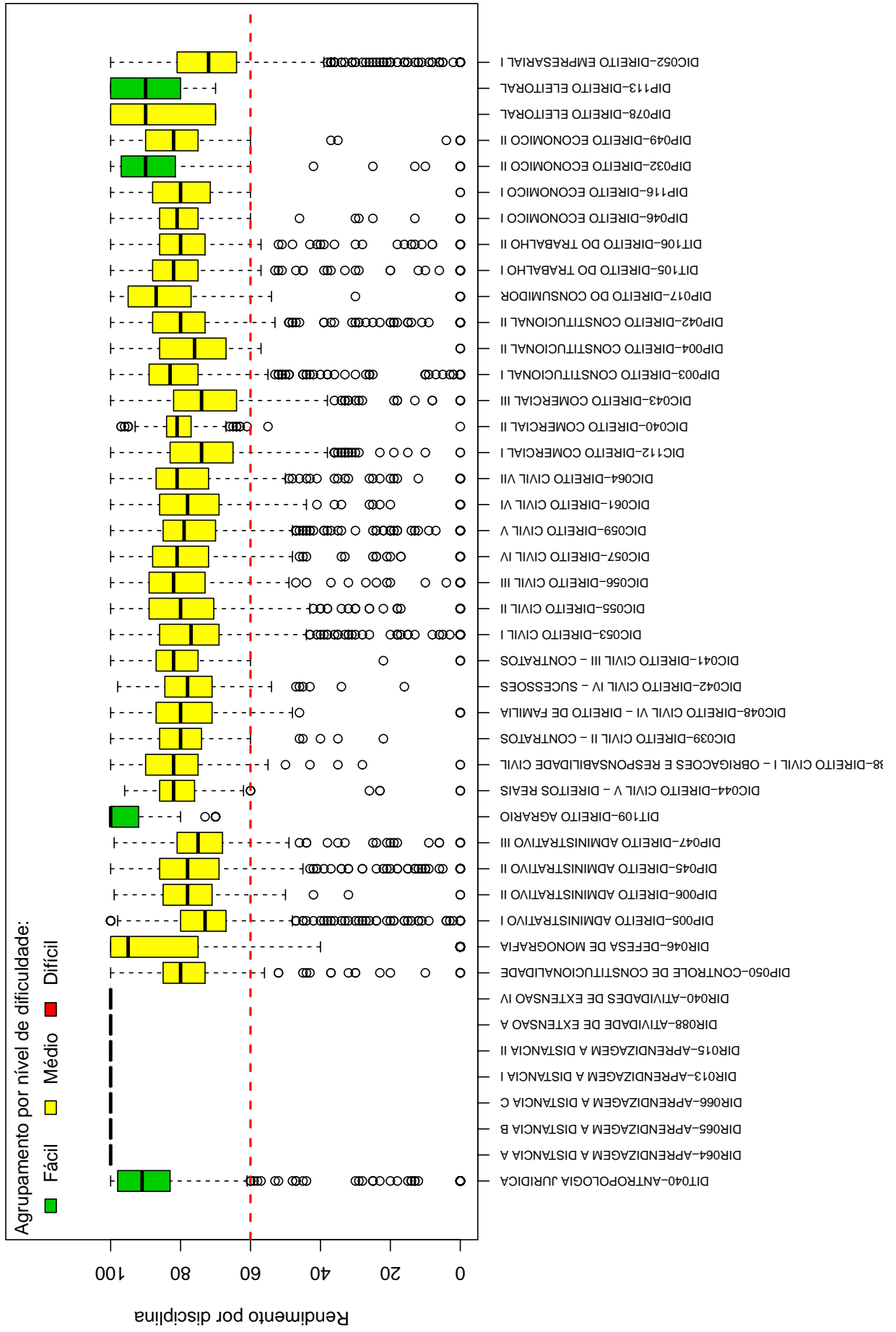
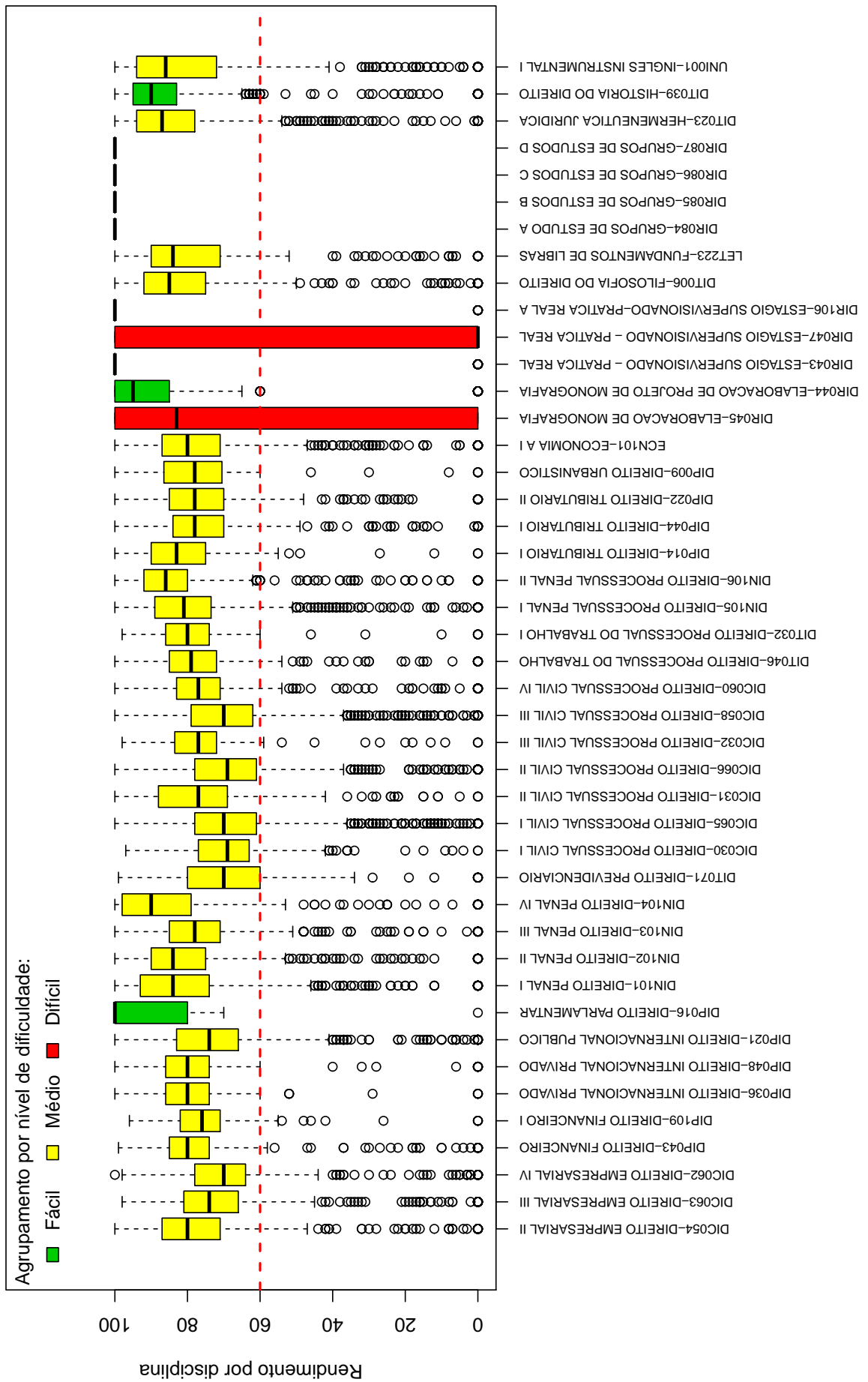
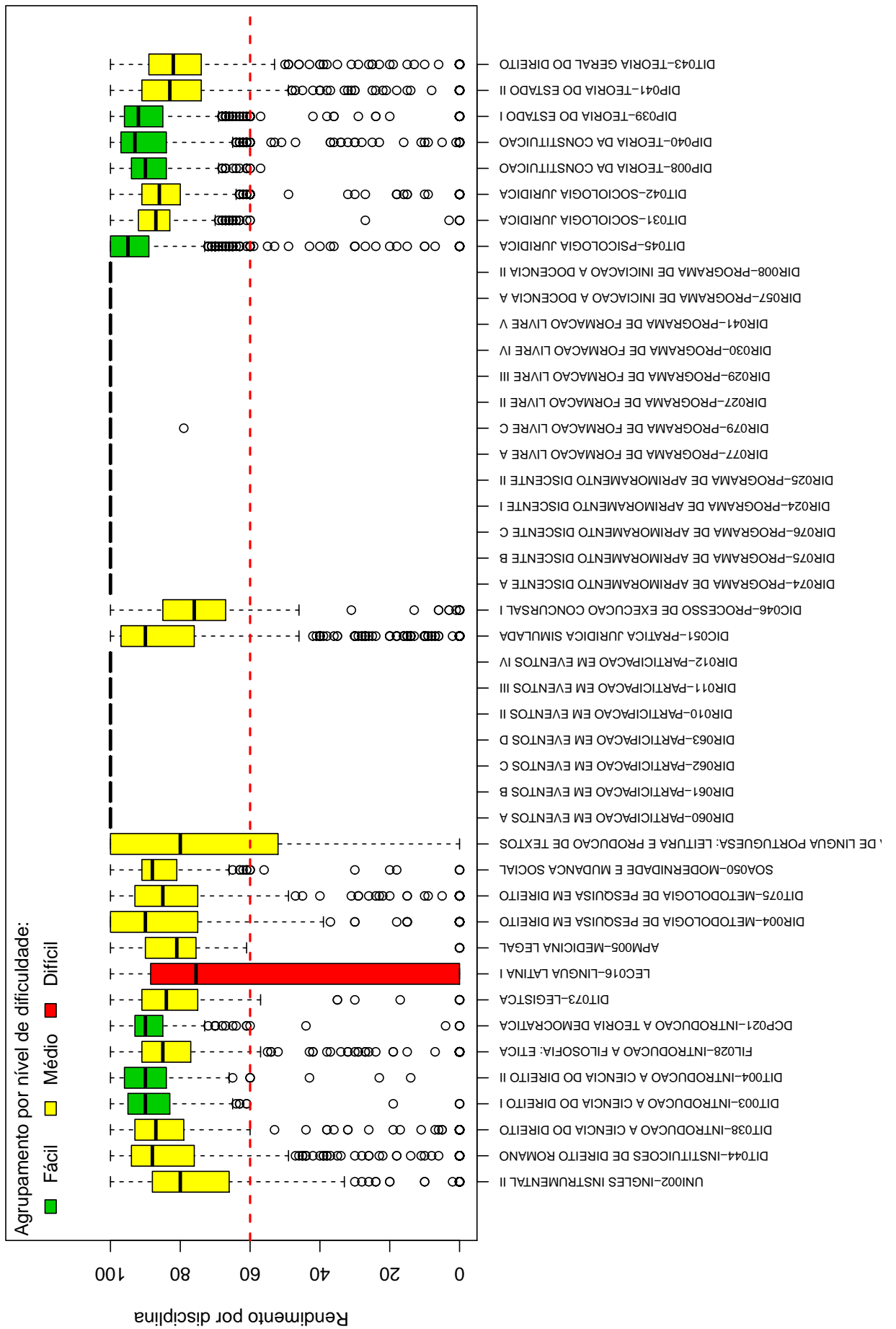

Tabela 1: Disciplinas consideradas difíceis

Disciplinas Difíceis
DIR045-ELABORACAO DE MONOGRAFIA
DIR047-ESTAGIO SUPERVISIONADO - PRATICA REAL
LEC016-LINGUA LATINA I
DIP058-TOPICOS EM DIREITO ADMINISTRATIVO B
DIR049-TRABALHO DE CURSO I
DIR050-TRABALHO DE CURSO II
DIR051-TRABALHO DE CURSO III

Conforme mencionado anteriormente, a Tabela 1 lista todas as disciplinas que tiveram pelo menos 50 estudantes matriculados no período de 2006/1 a 2016/2 e foram agrupadas como difíceis pela rede de Kohonen. É possível verificar que, do total de 177 disciplinas avaliadas, 7 foram agrupadas como difíceis.

Os gráficos de barras apresentados a seguir mostram os conceitos⁴ obtidos em cada semestre nas disciplinas listadas na Tabela 1 no período de 2006/1 a 2016/2. É possível que em alguns gráficos não haja informação em todos os semestres analisados, especialmente nos primeiros semestres. Isso pode ocorrer em disciplinas que não são ofertadas em todos os semestres e também com aquelas cursadas pelos estudantes em semestres mais avançados do curso; lembrando que essa análise abrange somente os estudantes que ingressaram no curso de Direito Noturno a partir de 2006/1. Outra possibilidade ocorre quando há mudança curricular, algumas disciplinas podem ter se tornado obrigatórias ou optativas e algumas podem deixar de ser ofertadas.

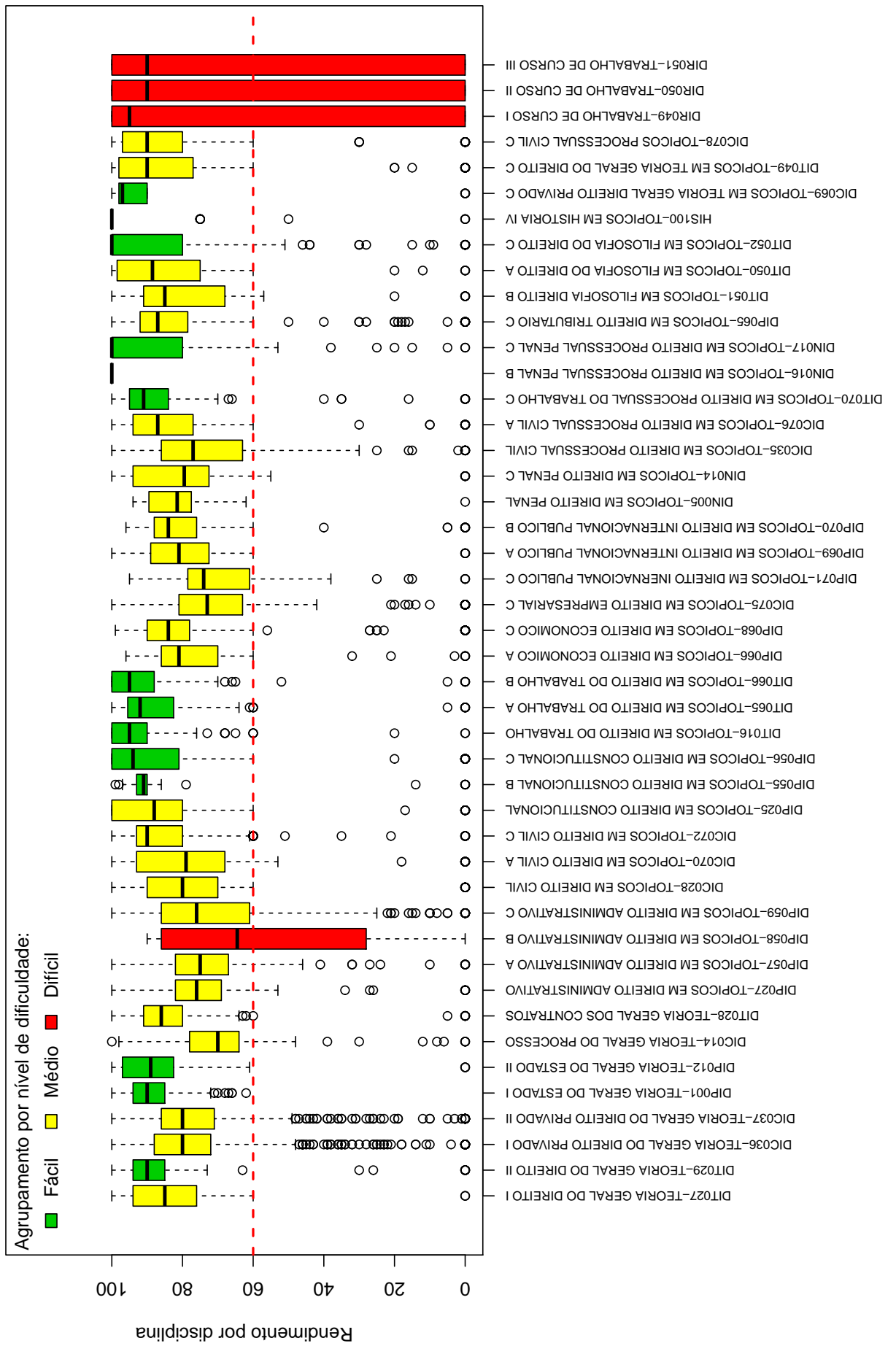
Após os gráficos de barras, tem-se a Tabela 2 que mostra o número de aprovações, reprovações por infrequência (Reprovados (I)), reprovações por rendimento (Reprovados (R)) e trancamentos⁵ em todas as disciplinas analisadas (incluindo aquelas agrupadas como médias ou fáceis.). Nessa tabela estão destacadas na cor cinza as células nas quais há pelo menos 30 estudantes matriculados e o percentual de aprovados foi menor do que 50%.

⁴Foram apresentados os conceitos obtidos por estudantes cuja situação final na disciplina é igual a aprovado ou reprovado.

⁵Além das situações nas quais o discente foi aprovado ou reprovado, incluiu-se na Tabela 2 o número total de trancamentos (trancamento sem justificativa, trancamento com justificativa e trancamento total).

DIR045-ELABORACAO DE MONOGRAFIA



Figura 5: Conceitos obtidos pelos estudantes matriculados no curso de Direito Noturno no período de 2006/1 a 2016/2 na disciplina DIR045-ELABORACAO DE MONOGRAFIA .

DIR047-ESTAGIO SUPERVISIONADO – PRATICA REAL

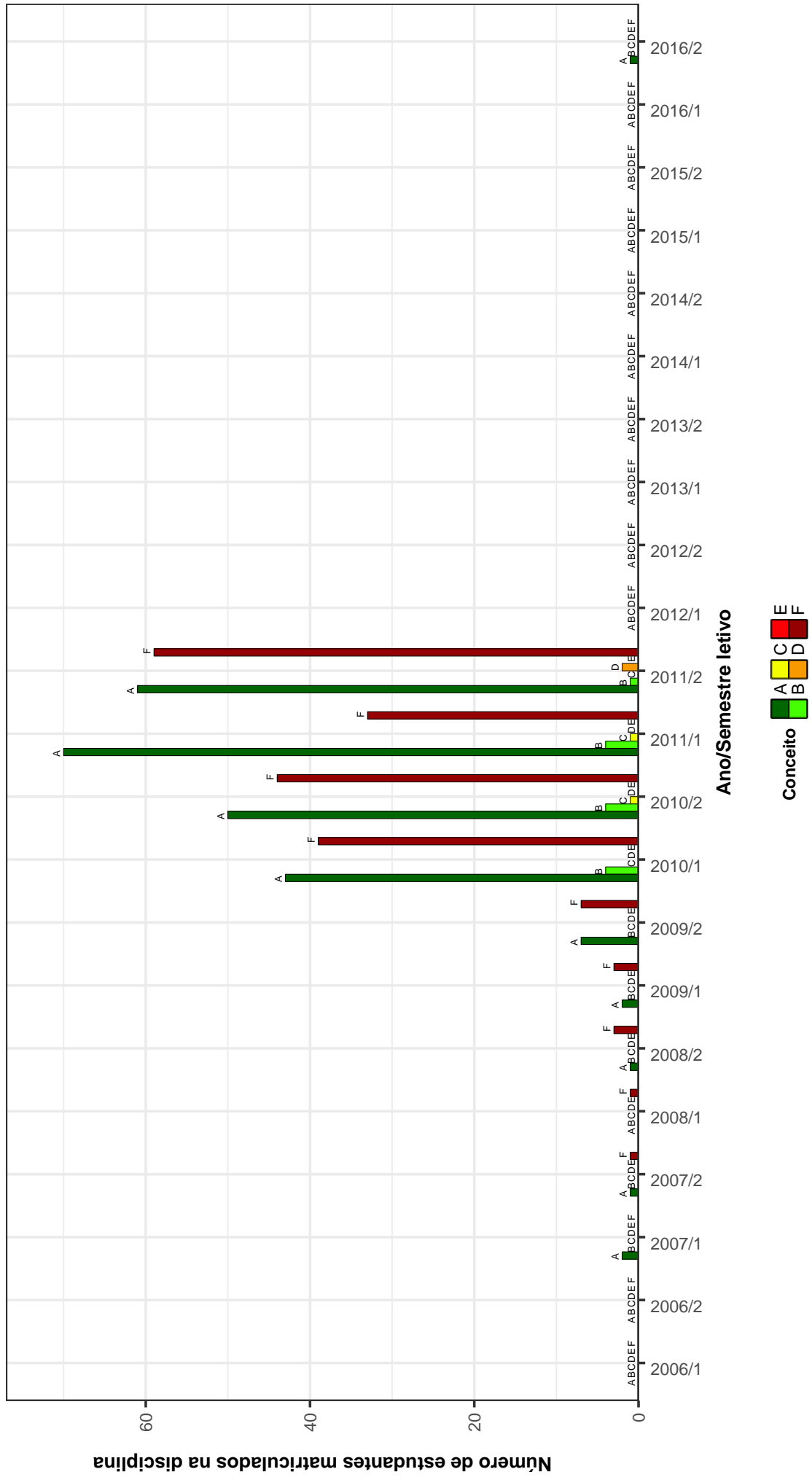

Figura 6: Conceitos obtidos pelos estudantes matriculados no curso de Direito Noturno no período de 2006/1 a 2016/2 na disciplina DIR047-ESTAGIO SUPERVISIONADO - PRATICA REAL .

LEC016-LINGUA LATINA I

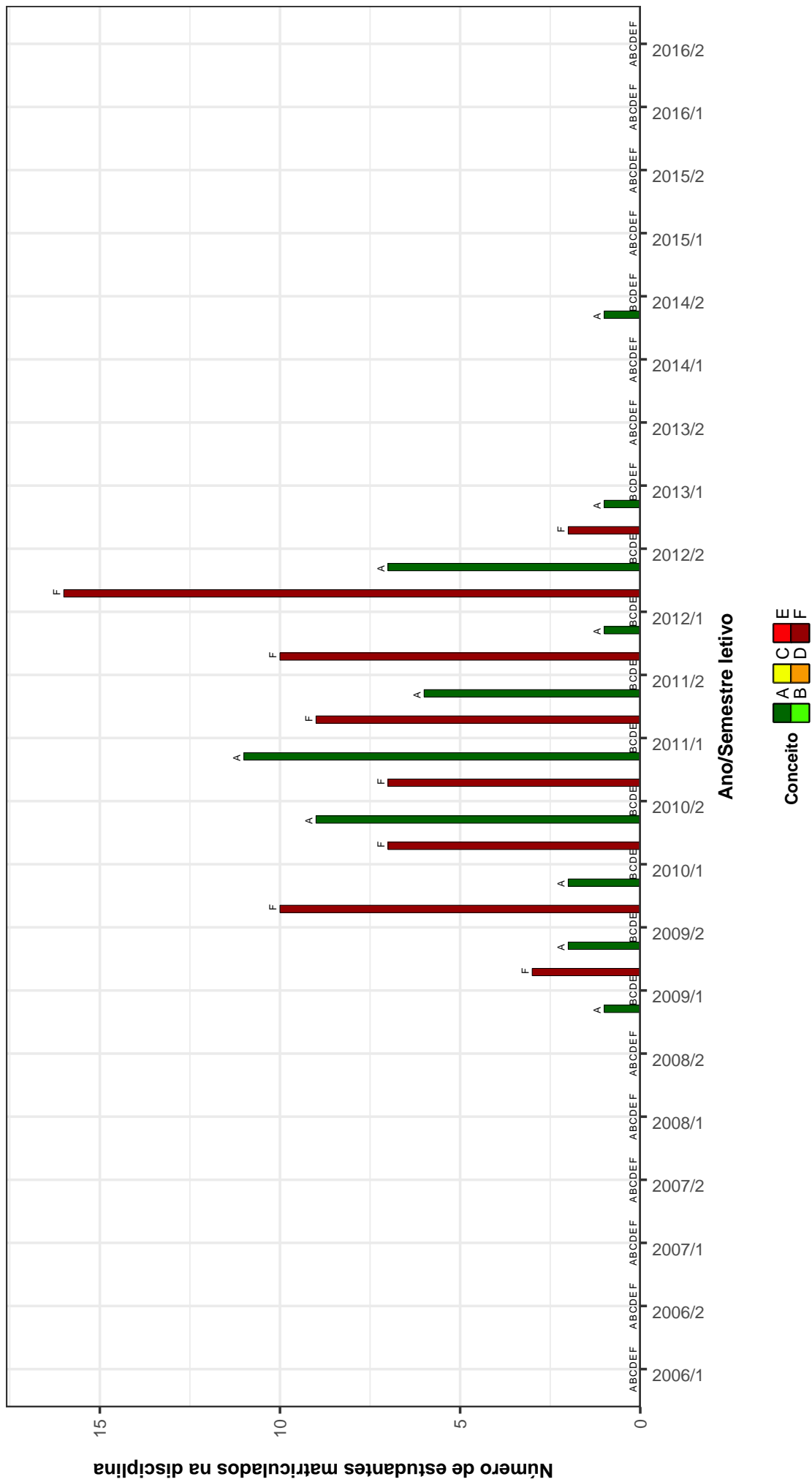

Figura 7: Conceitos obtidos pelos estudantes matriculados no curso de Direito Noturno no período de 2006/1 a 2016/2 na disciplina LEC016-LINGUA LATINA I.

DIP058–TOPICOS EM DIREITO ADMINISTRATIVO B

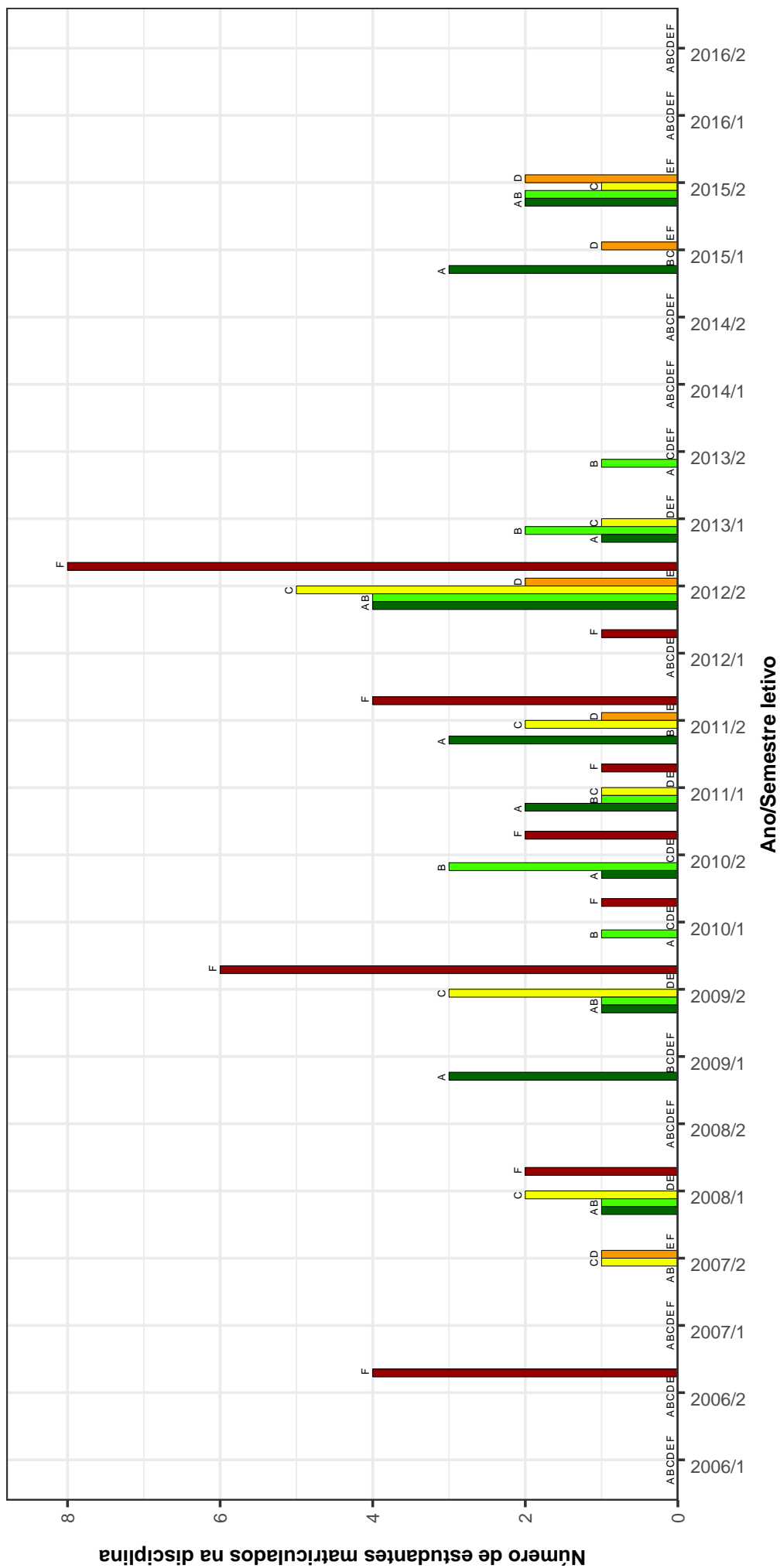

Figura 8: Conceitos obtidos pelos estudantes matriculados no curso de Direito Noturno no período de 2006/1 a 2016/2 na disciplina DIP058-TOPICOS EM DIREITO ADMINISTRATIVO B .

DIR049 – TRABALHO DE CURSO I

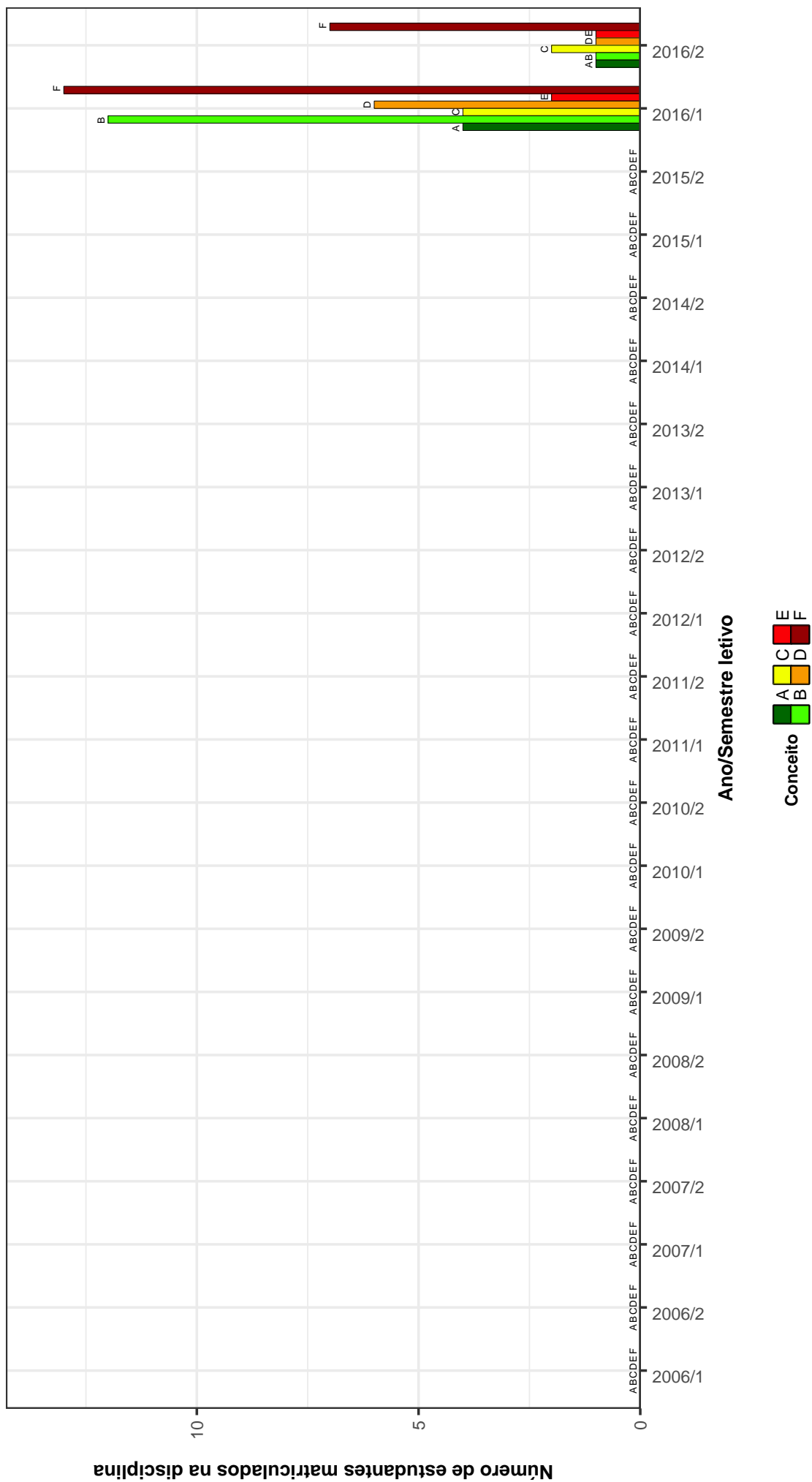

Figura 9: Conceitos obtidos pelos estudantes matriculados no curso de Direito Noturno no período de 2006/1 a 2016/2 na disciplina DIR049-TRABALHO DE CURSO I.

DIR050–TRABALHO DE CURSO II

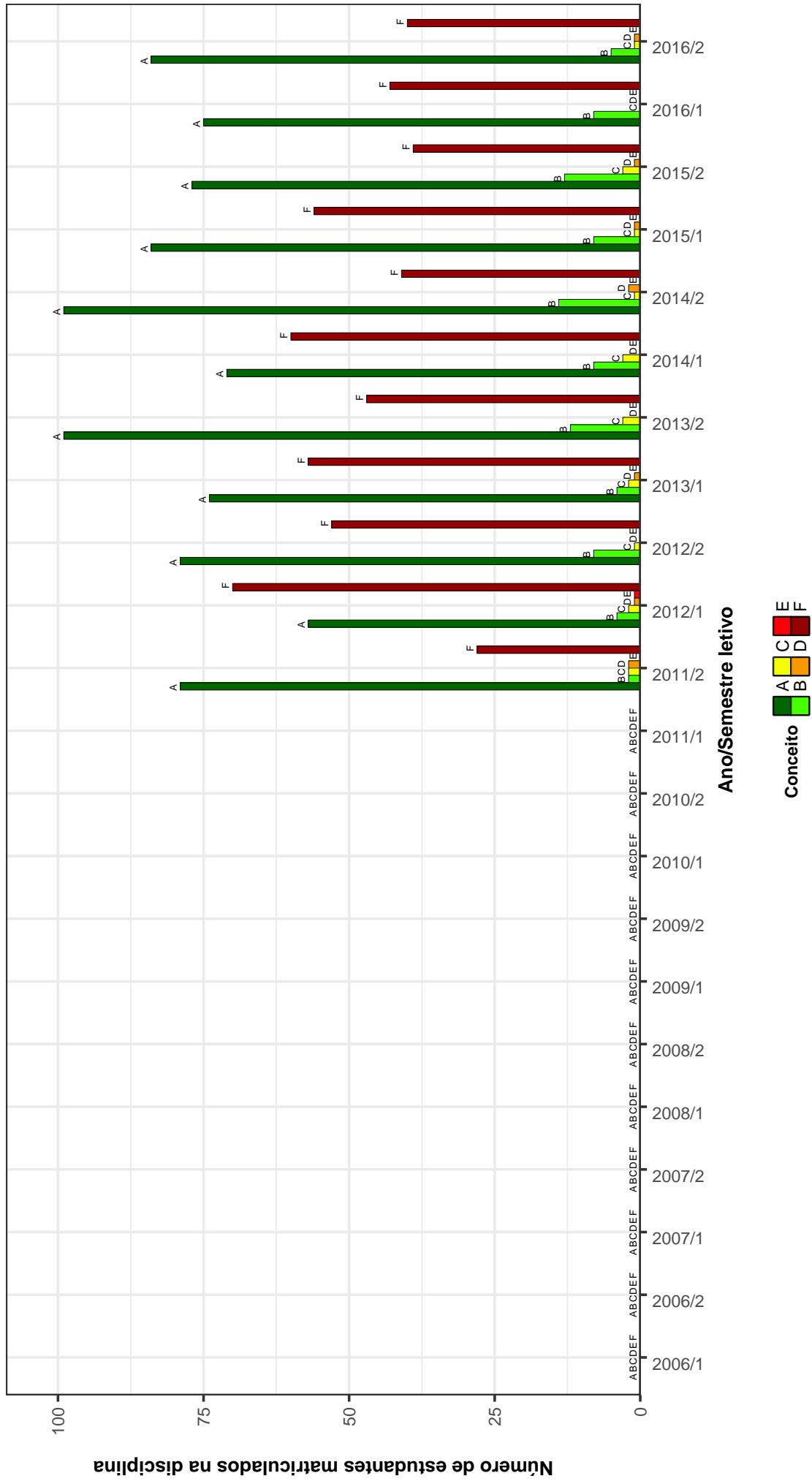

Figura 10: Conceitos obtidos pelos estudantes matriculados no curso de Direito Noturno no período de 2006/1 a 2016/2 na disciplina DIR050-TRABALHO DE CURSO II .

DIR051 – TRABALHO DE CURSO III

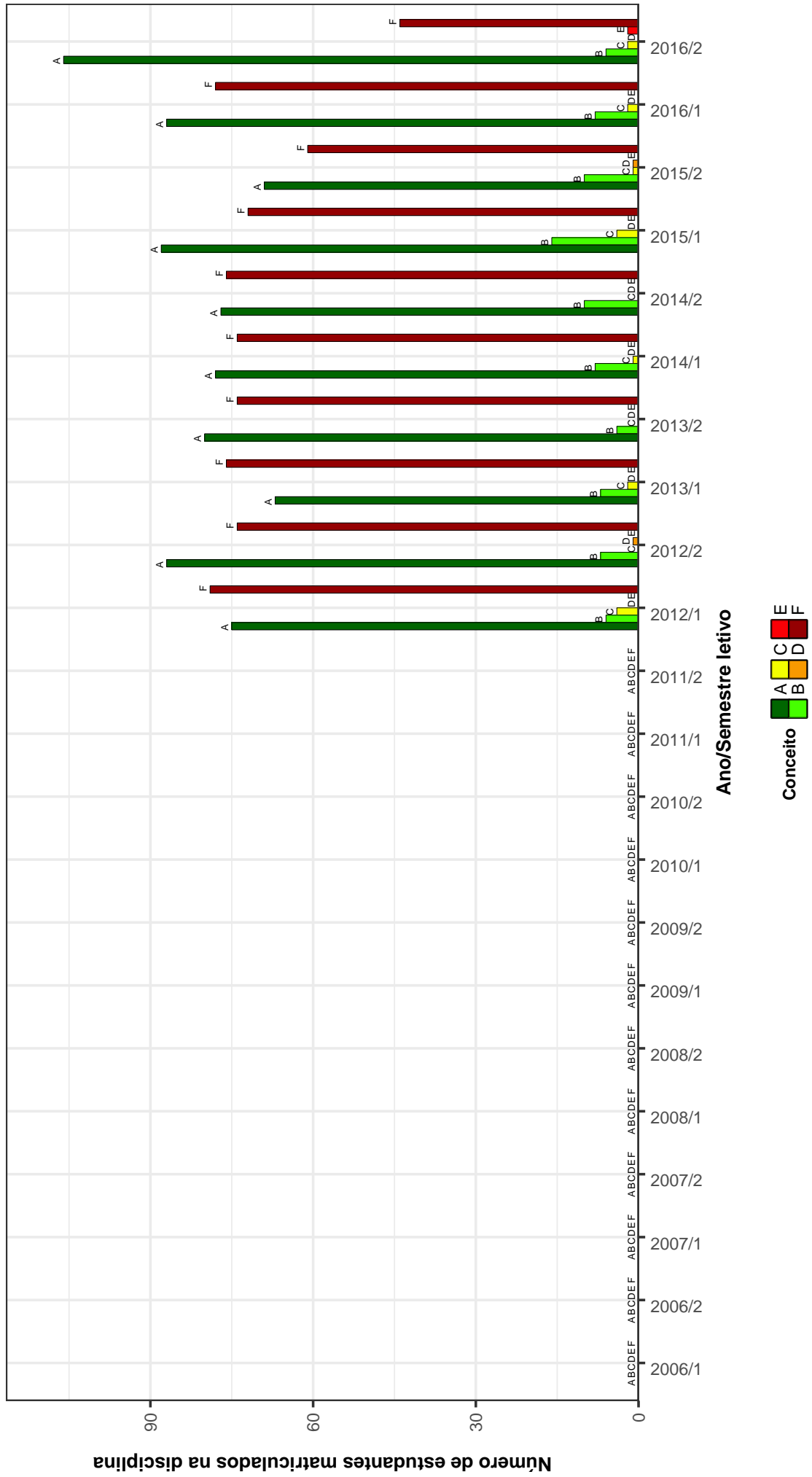

Figura 11: Conceitos obtidos pelos estudantes matriculados no curso de Direito Noturno no período de 2006/1 a 2016/2 na disciplina DIR051-TRABALHO DE CURSO III .

Tabela 2: Situação dos estudantes nas principais disciplinas do curso de Direito Noturno no período de 2009 a 2016/2

DISCIPLINAS	SITUAÇÃO	2009		2010		2011		2012		2013		2014		2015		2016		TOTAL	
		Freq.	%	Freq.	%	Freq.	%	Freq.	%	Freq.	%	Freq.	%	Freq.	%	Freq.	%	Freq.	%
DIT040- ANTROPOLOGIA JURIDICA	Aprovados	198	94,7%	189	96,4%	184	93,9%	181	94,8%	188	94,9%	151	80,3%	152	81,7%	161	81,7%	1404	89,9%
	Reprovados (I)	4	1,9%	0	0%	0	0%	0	0%	0	0%	0	0%	0	0%	10	5,1%	14	0,9%
	Reprovados (R)	3	1,4%	2	1%	5	2,6%	4	2,1%	5	2,5%	21	11,2%	21	11,3%	8	4,1%	69	4,4%
	Trancamentos	4	1,9%	5	2,6%	7	3,6%	6	3,1%	5	2,5%	16	8,5%	13	7%	18	9,1%	74	4,7%
	Total	209	100%	196	100%	196	100%	191	100%	198	100%	188	100%	186	100%	197	100%	1561	100%
DIR064- APRENDIZAGEM A DISTANCIA A	Aprovados	0	-	0	-	0	-	3	100%	42	100%	69	100%	62	100%	55	100%	231	100%
	Reprovados (I)	0	-	0	-	0	-	0	0%	0	0%	0	0%	0	0%	0	0%	0	0%
	Reprovados (R)	0	-	0	-	0	-	0	0%	0	0%	0	0%	0	0%	0	0%	0	0%
	Trancamentos	0	-	0	-	0	-	0	0%	0	0%	0	0%	0	0%	0	0%	0	0%
	Total	0	-	0	-	0	-	3	100%	42	100%	69	100%	62	100%	55	100%	231	100%
DIR065- APRENDIZAGEM A DISTANCIA B	Aprovados	0	-	0	-	0	-	25	100%	42	100%	21	100%	23	100%	21	100%	132	100%
	Reprovados (I)	0	-	0	-	0	-	0	0%	0	0%	0	0%	0	0%	0	0%	0	0%
	Reprovados (R)	0	-	0	-	0	-	0	0%	0	0%	0	0%	0	0%	0	0%	0	0%
	Trancamentos	0	-	0	-	0	-	0	0%	0	0%	0	0%	0	0%	0	0%	0	0%
	Total	0	-	0	-	0	-	25	100%	42	100%	21	100%	23	100%	21	100%	132	100%
DIR066- APRENDIZAGEM A DISTANCIA C	Aprovados	0	-	0	-	0	-	12	100%	34	100%	22	100%	14	100%	18	100%	100	100%
	Reprovados (I)	0	-	0	-	0	-	0	0%	0	0%	0	0%	0	0%	0	0%	0	0%
	Reprovados (R)	0	-	0	-	0	-	0	0%	0	0%	0	0%	0	0%	0	0%	0	0%
	Trancamentos	0	-	0	-	0	-	0	0%	0	0%	0	0%	0	0%	0	0%	0	0%
	Total	0	-	0	-	0	-	12	100%	34	100%	22	100%	14	100%	18	100%	100	100%
DIR013- APRENDIZAGEM A DISTANCIA I	Aprovados	2	100%	60	100%	25	100%	3	100%	5	100%	3	100%	3	100%	0	-	101	100%
	Reprovados (I)	0	0%	0	0%	0	0%	0	0%	0	0%	0	0%	0	0%	0	-	0	0%
	Reprovados (R)	0	0%	0	0%	0	0%	0	0%	0	0%	0	0%	0	0%	0	-	0	0%
	Trancamentos	0	0%	0	0%	0	0%	0	0%	0	0%	0	0%	0	0%	0	-	0	0%
	Total	2	100%	60	100%	25	100%	3	100%	5	100%	3	100%	3	100%	0	-	101	100%
DIR015- APRENDIZAGEM A DISTANCIA II	Aprovados	2	100%	58	100%	31	100%	10	100%	4	100%	4	100%	3	100%	0	-	112	100%
	Reprovados (I)	0	0%	0	0%	0	0%	0	0%	0	0%	0	0%	0	0%	0	-	0	0%
	Reprovados (R)	0	0%	0	0%	0	0%	0	0%	0	0%	0	0%	0	0%	0	-	0	0%
	Trancamentos	0	0%	0	0%	0	0%	0	0%	0	0%	0	0%	0	0%	0	-	0	0%
	Total	2	100%	58	100%	31	100%	10	100%	4	100%	4	100%	3	100%	0	-	112	100%
DIR088-ATIVIDADE DE EXTENSAO A	Aprovados	0	-	0	-	0	-	1	100%	7	100%	11	100%	29	100%	26	100%	74	100%
	Reprovados (I)	0	-	0	-	0	-	0	0%	0	0%	0	0%	0	0%	0	0%	0	0%
	Reprovados (R)	0	-	0	-	0	-	0	0%	0	0%	0	0%	0	0%	0	0%	0	0%
	Trancamentos	0	-	0	-	0	-	0	0%	0	0%	0	0%	0	0%	0	0%	0	0%
	Total	0	-	0	-	0	-	1	100%	7	100%	11	100%	29	100%	26	100%	74	100%
DIR040-ATIVIDADES DE EXTENSAO IV	Aprovados	4	100%	19	100%	27	100%	4	100%	0	-	0	-	1	100%	0	-	55	100%
	Reprovados (I)	0	0%	0	0%	0	0%	0	0%	0	0%	0	0%	0	0%	0	0%	0	0%
	Reprovados (R)	0	0%	0	0%	0	0%	0	0%	0	0%	0	0%	0	0%	0	0%	0	0%
	Trancamentos	0	0%	0	0%	0	0%	0	0%	0	0%	0	0%	0	0%	0	0%	0	0%
	Total	4	100%	19	100%	27	100%	4	100%	0	-	0	-	1	100%	0	-	55	100%
DIP050-CONTROLE DE CONSTITUCIONA- LIDADE	Aprovados	0	-	0	-	0	-	188	98,9%	157	91,8%	196	96,6%	205	93,2%	165	97,6%	911	95,6%
	Reprovados (I)	0	-	0	-	0	-	0	0%	3	1,8%	1	0,5%	0	0%	0	0%	4	0,4%
	Reprovados (R)	0	-	0	-	0	-	1	0,5%	7	4,1%	4	2%	8	3,6%	4	2,4%	24	2,5%
	Trancamentos	0	-	0	-	0	-	1	0,5%	4	2,3%	2	1%	7	3,2%	0	0%	14	1,5%
	Total	0	-	0	-	0	-	190	100%	171	100%	203	100%	220	100%	169	100%	953	100%
DIR046-DEFESA DE MONOGRAFIA	Aprovados	4	80%	91	82%	141	69,8%	73	57,5%	0	-	0	-	0	-	1	100%	310	69,5%
	Reprovados (I)	0	0%	0	0%	0	0%	0	0%	0	0%	0	0%	0	0%	0	0%	0	0%
	Reprovados (R)	1	20%	16	14,4%	53	26,2%	49	38,6%	0	-	0	-	0	-	0	0%	119	26,7%
	Trancamentos	0	0%	4	3,6%	8	4%	5	3,9%	0	-	0	-	0	-	0	0%	17	3,8%
	Total	5	100%	111	100%	202	100%	127	100%	0	-	0	-	0	-	1	100%	446	100%

Tabela 2 : Continuação

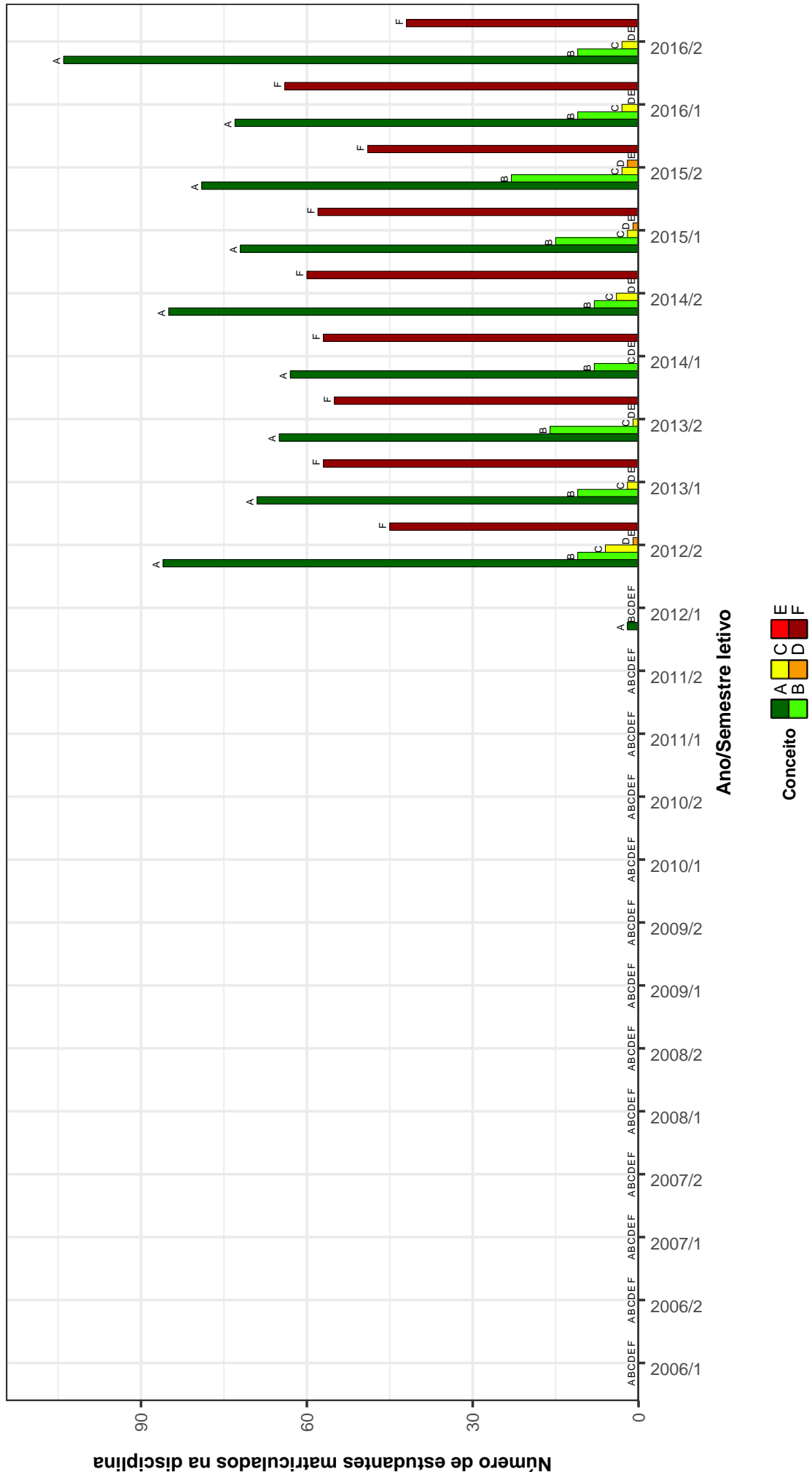
DISCIPLINAS	SITUAÇÃO	2009		2010		2011		2012		2013		2014		2015		2016		TOTAL	
		Freq.	%	Freq.	%	Freq.	%	Freq.	%	Freq.	%	Freq.	%	Freq.	%	Freq.	%	Freq.	%
DIP005-DIREITO ADMINISTRATIVO I	Aprovados	155	91,7%	0	-	182	91,5%	159	89,8%	181	90%	195	88,6%	173	89,2%	171	83,8%	1216	89,1%
	Reprovados (I)	0	0%	0	-	1	0,5%	1	0,6%	0	0%	4	1,8%	0	0%	17	8,3%	23	1,7%
	Reprovados (R)	6	3,6%	0	-	9	4,5%	9	5,1%	12	6%	8	3,6%	19	9,8%	9	4,4%	72	5,3%
	Trancamentos	8	4,7%	0	-	7	3,5%	8	4,5%	8	4%	13	5,9%	2	1%	7	3,4%	53	3,9%
	Total	169	100%	0	-	199	100%	177	100%	201	100%	220	100%	194	100%	204	100%	1364	100%
DIP006-DIREITO ADMINISTRATIVO II	Aprovados	148	94,9%	82	93,2%	9	64,3%	0	-	0	-	0	-	0	-	0	-	239	92,6%
	Reprovados (I)	3	1,9%	0	0%	0	0%	0	-	0	-	0	-	0	-	0	-	3	1,2%
	Reprovados (R)	0	0%	5	5,7%	2	14,3%	0	-	0	-	0	-	0	-	0	-	7	2,7%
	Trancamentos	5	3,2%	1	1,1%	3	21,4%	0	-	0	-	0	-	0	-	0	-	9	3,5%
	Total	156	100%	88	100%	14	100%	0	-	0	-	0	-	0	-	0	-	258	100%
DIP045-DIREITO ADMINISTRATIVO II	Aprovados	0	-	0	-	92	97,9%	142	79,3%	185	87,3%	182	87,9%	184	88,9%	196	95,1%	981	88,8%
	Reprovados (I)	0	-	0	-	0	0%	8	4,5%	0	0%	0	0%	6	2,9%	0	0%	14	1,3%
	Reprovados (R)	0	-	0	-	1	1,1%	21	11,7%	23	10,8%	16	7,7%	12	5,8%	7	3,4%	80	7,2%
	Trancamentos	0	-	0	-	1	1,1%	8	4,5%	4	1,9%	9	4,3%	5	2,4%	3	1,5%	30	2,7%
	Total	0	-	0	-	94	100%	179	100%	212	100%	207	100%	207	100%	206	100%	1105	100%
DIP047-DIREITO ADMINISTRATIVO III	Aprovados	0	-	0	-	0	-	187	95,4%	159	95,8%	190	94,5%	212	91%	161	94,7%	909	94,1%
	Reprovados (I)	0	-	0	-	0	-	1	0,5%	0	0%	0	0%	2	0,9%	2	1,2%	5	0,5%
	Reprovados (R)	0	-	0	-	0	-	6	3,1%	7	4,2%	7	3,5%	11	4,7%	7	4,1%	38	3,9%
	Trancamentos	0	-	0	-	0	-	2	1%	0	0%	4	2%	8	3,4%	0	0%	14	1,4%
	Total	0	-	0	-	0	-	196	100%	166	100%	166	100%	201	100%	233	100%	966	100%
DIT109-DIREITO AGRARIO	Aprovados	2	100%	0	-	0	-	0	-	0	-	55	88,7%	35	97,2%	0	-	92	92%
	Reprovados (I)	0	0%	0	-	0	-	0	-	0	-	0	0%	0	0%	0	-	0	0%
	Reprovados (R)	0	0%	0	-	0	-	0	-	0	-	0	0%	0	0%	0	-	0	0%
	Trancamentos	0	0%	0	-	0	-	0	-	0	-	7	11,3%	1	2,8%	0	-	8	8%
	Total	2	100%	0	-	0	-	0	-	0	-	62	100%	36	100%	0	-	100	100%
DIC044-DIREITO CIVIL V - DIREITOS REAIS	Aprovados	179	98,4%	179	95,2%	0	-	0	-	0	-	0	-	0	-	0	-	358	96,8%
	Reprovados (I)	0	0%	6	3,2%	0	-	0	-	0	-	0	-	0	-	0	-	6	1,6%
	Reprovados (R)	0	0%	0	0%	0	-	0	-	0	-	0	-	0	-	0	-	0	0%
	Trancamentos	3	1,6%	3	1,6%	0	-	0	-	0	-	0	-	0	-	0	-	6	1,6%
	Total	182	100%	188	100%	0	-	0	-	0	-	0	-	0	-	0	-	370	100%
DIC038-DIREITO CIVIL I - OBRIGACOES E RESPONSABILIDADE CIVIL	Aprovados	95	90,5%	0	-	0	-	0	-	0	-	0	-	0	-	0	-	95	90,5%
	Reprovados (I)	2	1,9%	0	-	0	-	0	-	0	-	0	-	0	-	0	-	2	1,9%
	Reprovados (R)	4	3,8%	0	-	0	-	0	-	0	-	0	-	0	-	0	-	4	3,8%
	Trancamentos	4	3,8%	0	-	0	-	0	-	0	-	0	-	0	-	0	-	4	3,8%
	Total	105	100%	0	-	0	-	0	-	0	-	0	-	0	-	0	-	105	100%
DIC039-DIREITO CIVIL II - CONTRATOS	Aprovados	168	94,4%	0	-	0	-	0	-	0	-	0	-	0	-	0	-	168	94,4%
	Reprovados (I)	4	2,2%	0	-	0	-	0	-	0	-	0	-	0	-	0	-	4	2,2%
	Reprovados (R)	0	0%	0	-	0	-	0	-	0	-	0	-	0	-	0	-	0	0%
	Trancamentos	6	3,4%	0	-	0	-	0	-	0	-	0	-	0	-	0	-	6	3,4%
	Total	178	100%	0	-	0	-	0	-	0	-	0	-	0	-	0	-	178	100%
DIC048-DIREITO CIVIL VI - DIREITO DE FAMILIA	Aprovados	5	83,3%	103	96,3%	171	97,2%	84	95,5%	0	-	0	-	0	-	0	-	363	96,3%
	Reprovados (I)	0	0%	1	0,9%	4	2,3%	2	2,3%	0	-	0	-	0	-	0	-	7	1,9%
	Reprovados (R)	0	0%	2	1,9%	0	0%	0	0%	0	-	0	-	0	-	0	-	2	0,5%
	Trancamentos	1	16,7%	1	0,9%	1	0,6%	2	2,3%	0	-	0	-	0	-	0	-	5	1,3%
	Total	6	100%	107	100%	176	100%	88	100%	0	-	0	-	0	-	0	-	377	100%
DIC042-DIREITO CIVIL IV - SUCESSOES	Aprovados	160	94,7%	99	96,1%	0	-	0	-	0	-	0	-	0	-	0	-	259	95,2%
	Reprovados (I)	0	0%	0	0%	0	-	0	-	0	-	0	-	0	-	0	-	0	0%
	Reprovados (R)	5	3%	4	3,9%	0	-	0	-	0	-	0	-	0	-	0	-	9	3,3%
	Trancamentos	4	2,4%	0	0%	0	-	0	-	0	-	0	-	0	-	0	-	4	1,5%
	Total	169	100%	103	100%	0	-	0	-	0	-	0	-	0	-	0	-	272	100%

Tabela 2 : Continuação

DISCIPLINAS	SITUAÇÃO	2009		2010		2011		2012		2013		2014		2015		2016		TOTAL	
		Freq.	%	Freq.	%	Freq.	%	Freq.	%	Freq.	%	Freq.	%	Freq.	%	Freq.	%	Freq.	%
DIC041-DIREITO CIVIL III - CONTRATOS	Aprovados	160	96,4%	96	94,1%	0	-	0	-	0	-	0	-	0	-	0	-	256	95,5%
	Reprovados (I)	0	0%	4	3,9%	0	-	0	-	0	-	0	-	0	-	0	-	4	1,5%
	Reprovados (R)	2	1,2%	1	1%	0	-	0	-	0	-	0	-	0	-	0	-	3	1,1%
	Trancamentos	4	2,4%	1	1%	0	-	0	-	0	-	0	-	0	-	0	-	5	1,9%
	Total	166	100%	102	100%	0	-	0	-	0	-	0	-	0	-	0	-	268	100%
DIC053-DIREITO CIVIL I	Aprovados	99	95,2%	194	93,7%	175	90,7%	187	87,8%	181	90,5%	169	79%	186	85,7%	124	82,7%	1315	87,8%
	Reprovados (I)	1	1%	0	0%	0	0%	2	0,9%	0	0%	0	0%	0	0%	0	0%	3	0,2%
	Reprovados (R)	3	2,9%	10	4,8%	11	5,7%	17	8%	16	8%	26	12,1%	22	10,1%	15	10%	120	8%
	Trancamentos	1	1%	3	1,4%	7	3,6%	7	3,3%	3	1,5%	19	8,9%	9	4,1%	11	7,3%	60	4%
	Total	104	100%	207	100%	193	100%	213	100%	200	100%	214	100%	217	100%	150	100%	1498	100%
DIC055-DIREITO CIVIL II	Aprovados	0	-	201	96,6%	186	96,4%	181	94,3%	188	90%	174	89,7%	180	89,1%	152	83,1%	1262	91,4%
	Reprovados (I)	0	-	3	1,4%	1	0,5%	1	0,5%	1	0,5%	1	0,5%	0	0%	3	1,6%	10	0,7%
	Reprovados (R)	0	-	1	0,5%	1	0,5%	1	0,5%	1	0,5%	8	4,1%	15	7,4%	14	7,7%	56	4,1%
	Trancamentos	0	-	3	1,4%	5	2,6%	9	4,7%	4	1,9%	11	5,7%	7	3,5%	14	7,7%	53	3,8%
	Total	0	-	208	100%	193	100%	192	100%	209	100%	194	100%	202	100%	183	100%	1381	100%
DIC056-DIREITO CIVIL III	Aprovados	0	-	99	90,8%	192	88,1%	191	90,1%	188	94,5%	194	93,7%	187	94,9%	176	92,6%	1227	92,1%
	Reprovados (I)	0	-	0	0%	4	1,8%	1	0,5%	1	0,5%	5	2,4%	0	0%	0	0%	11	0,8%
	Reprovados (R)	0	-	7	6,4%	10	4,6%	11	5,2%	1	0,5%	6	2,9%	1	0,5%	8	4,2%	47	3,5%
	Trancamentos	0	-	3	2,8%	12	5,5%	9	4,2%	6	3%	2	1%	9	4,6%	6	3,2%	47	3,5%
	Total	0	-	109	100%	218	100%	212	100%	199	100%	207	100%	197	100%	190	100%	1332	100%
DIC057-DIREITO CIVIL IV	Aprovados	0	-	97	97%	192	93,7%	181	94,8%	191	93,2%	187	91,2%	194	93,3%	187	92,1%	1229	93,3%
	Reprovados (I)	0	-	0	0%	0	0%	1	0,5%	0	0%	0	0%	0	0%	1	0,5%	2	0,2%
	Reprovados (R)	0	-	0	0%	5	2,4%	5	2,6%	7	3,4%	14	6,8%	2	1%	9	4,4%	42	3,2%
	Trancamentos	0	-	3	3%	8	3,9%	4	2,1%	7	3,4%	4	2%	12	5,8%	6	3%	44	3,3%
	Total	0	-	100	100%	205	100%	191	100%	205	100%	205	100%	208	100%	203	100%	1317	100%
DIC059-DIREITO CIVIL V	Aprovados	0	-	0	-	203	96,7%	162	92,6%	186	90,3%	195	87,4%	171	91%	167	74,9%	1084	88,5%
	Reprovados (I)	0	-	0	-	2	1%	1	0,6%	2	1%	0	0%	0	0%	0	0%	5	0,4%
	Reprovados (R)	0	-	0	0%	1	0,5%	7	4%	11	5,3%	20	9%	8	4,3%	45	20,2%	92	7,5%
	Trancamentos	0	-	0	-	4	1,9%	5	2,9%	7	3,4%	8	3,6%	9	4,8%	11	4,9%	44	3,6%
	Total	0	-	210	100%	175	100%	206	100%	206	100%	223	100%	188	100%	223	100%	1225	100%
DIC061-DIREITO CIVIL VI	Aprovados	0	-	0	-	92	96,8%	175	91,6%	197	92,9%	183	91%	193	96,5%	179	94,2%	1019	93,6%
	Reprovados (I)	0	-	0	-	0	0%	0	0%	5	2,4%	3	1,5%	0	0%	0	0%	8	0,7%
	Reprovados (R)	0	-	0	-	1	1,1%	10	5,2%	5	2,4%	8	4%	3	1,5%	7	3,7%	34	3,1%
	Trancamentos	0	-	0	-	2	2,1%	6	3,1%	5	2,4%	7	3,5%	4	2%	4	2,1%	28	2,6%
	Total	0	-	95	100%	191	100%	212	100%	208	100%	201	100%	200	100%	190	100%	1089	100%
DIC064-DIREITO CIVIL VII	Aprovados	0	-	0	-	0	-	196	96,6%	165	91,2%	188	90,4%	206	92%	166	94,9%	921	92,9%
	Reprovados (I)	0	-	0	-	0	-	3	1,5%	0	0%	0	0%	0	0%	0	0%	3	0,3%
	Reprovados (R)	0	-	0	-	0	-	1	0,5%	15	8,3%	17	8,2%	10	4,5%	9	5,1%	52	5,2%
	Trancamentos	0	-	0	-	0	-	3	1,5%	1	0,6%	3	1,4%	8	3,6%	0	0%	15	1,5%
	Total	0	-	0	-	203	100%	203	100%	181	100%	208	100%	224	100%	175	100%	991	100%
DIC112-DIREITO COMERCIAL I	Aprovados	70	69,3%	0	-	0	-	0	-	0	-	0	-	0	-	0	-	70	69,3%
	Reprovados (I)	0	0%	0	-	0	-	0	-	0	-	0	-	0	-	0	-	0	0%
	Reprovados (R)	28	27,7%	0	-	0	-	0	-	0	-	0	-	0	-	0	-	28	27,7%
	Trancamentos	3	3%	0	-	0	-	0	-	0	-	0	-	0	-	0	-	3	3%
	Total	101	100%	0	-	0	-	0	-	0	-	0	-	0	-	0	-	101	100%
DIC040-DIREITO COMERCIAL II	Aprovados	160	95,8%	0	-	0	-	0	-	0	-	0	-	0	-	0	-	160	95,8%
	Reprovados (I)	1	0,6%	0	-	0	-	0	-	0	-	0	-	0	-	0	-	1	0,6%
	Reprovados (R)	1	0,6%	0	-	0	-	0	-	0	-	0	-	0	-	0	-	1	0,6%
	Trancamentos	5	3%	0	-	0	-	0	-	0	-	0	-	0	-	0	-	5	3%
	Total	167	100%	0	-	0	-	0	-	0	-	0	-	0	-	0	-	167	100%

Tabela 2 : Continuação

DISCIPLINAS	SITUAÇÃO	2009		2010		2011		2012		2013		2014		2015		2016		TOTAL	
		Freq.	%	Freq.	%	Freq.	%	Freq.	%	Freq.	%	Freq.	%	Freq.	%	Freq.	%	Freq.	%
DIC043-DIREITO COMERCIAL III	Aprovados	160	88,4%	85	79,4%	0	-	0	-	0	-	0	-	0	-	0	-	245	85,1%
	Reprovados (I)	0	0%	0	0%	0	-	0	-	0	-	0	-	0	-	0	-	0	0%
	Reprovados (R)	14	7,7%	21	19,6%	0	-	0	-	0	-	0	-	0	-	0	-	35	12,2%
	Trancamentos	7	3,9%	1	0,9%	0	-	0	-	0	-	0	-	0	-	0	-	8	2,8%
	Total	181	100%	107	100%	0	-	0	-	0	-	0	-	0	-	0	-	288	100%
DIP003-DIREITO CONSTITUCIONAL I	Aprovados	200	95,7%	189	94%	187	92,1%	185	95,4%	168	88,4%	197	93,8%	153	91,1%	136	87,2%	1415	92,4%
	Reprovados (I)	1	0,5%	4	2%	6	3%	1	0,5%	0	0%	0	0%	1	0,6%	0	0%	13	0,8%
	Reprovados (R)	3	1,4%	2	1%	3	1,5%	6	3,1%	15	7,9%	6	2,9%	9	5,4%	13	8,3%	57	3,7%
	Trancamentos	5	2,4%	6	3%	7	3,4%	2	1%	7	3,7%	7	3,3%	5	3%	7	4,5%	46	3%
	Total	209	100%	201	100%	203	100%	194	100%	190	100%	210	100%	168	100%	156	100%	1531	100%
DIP004-DIREITO CONSTITUCIONAL II	Aprovados	90	93,8%	0	-	0	-	0	-	0	-	0	-	0	-	0	-	90	93,8%
	Reprovados (I)	2	2,1%	0	-	0	-	0	-	0	-	0	-	0	-	0	-	2	2,1%
	Reprovados (R)	0	0%	0	-	0	-	0	-	0	-	0	-	0	-	0	-	0	0%
	Trancamentos	4	4,2%	0	-	0	-	0	-	0	-	0	-	0	-	0	-	4	4,2%
	Total	96	100%	0	-	0	-	0	-	0	-	0	-	0	-	0	-	96	100%
DIP042-DIREITO CONSTITUCIONAL II	Aprovados	105	98,1%	194	93,7%	182	93,3%	192	95,5%	189	95,9%	169	80,9%	199	89,2%	119	85%	1349	91,2%
	Reprovados (I)	1	0,9%	3	1,4%	0	0%	0	0%	0	0%	0	0%	7	3,1%	0	0%	11	0,7%
	Reprovados (R)	0	0%	7	3,4%	6	3,1%	4	2%	4	2%	25	12%	4	1,8%	11	7,9%	61	4,1%
	Trancamentos	1	0,9%	3	1,4%	7	3,6%	5	2,5%	4	2%	15	7,2%	13	5,8%	10	7,1%	58	3,9%
	Total	107	100%	207	100%	195	100%	201	100%	197	100%	209	100%	223	100%	140	100%	1479	100%
DIP017-DIREITO DO CONSUMIDOR	Aprovados	4	80%	42	85,7%	92	79,3%	0	-	0	-	0	-	0	-	0	-	138	81,2%
	Reprovados (I)	1	20%	0	0%	2	1,7%	0	-	0	-	0	-	0	-	0	-	3	1,8%
	Reprovados (R)	0	0%	3	6,1%	7	6%	0	-	0	-	0	-	0	-	0	-	10	5,9%
	Trancamentos	0	0%	4	8,2%	15	12,9%	0	-	0	-	0	-	0	-	0	-	19	11,2%
	Total	5	100%	49	100%	116	100%	0	-	0	-	0	-	0	-	0	-	170	100%
DIT105-DIREITO DO TRABALHO I	Aprovados	174	97,8%	173	92,5%	205	95,3%	143	74,9%	204	96,2%	205	91,1%	177	94,7%	181	93,8%	1462	92,1%
	Reprovados (I)	0	0%	5	2,7%	2	0,9%	33	17,3%	0	0%	0	0%	0	0%	0	0%	40	2,5%
	Reprovados (R)	0	0%	4	2,1%	3	1,4%	4	2,1%	5	2,4%	7	3,1%	7	3,7%	8	4,1%	38	2,4%
	Trancamentos	4	2,2%	5	2,7%	5	2,3%	11	5,8%	3	1,4%	13	5,8%	3	1,6%	4	2,1%	48	3%
	Total	178	100%	187	100%	215	100%	191	100%	212	100%	225	100%	187	100%	193	100%	1588	100%
DIT106-DIREITO DO TRABALHO II	Aprovados	101	96,2%	156	94%	196	95,1%	177	92,7%	176	83,4%	200	90,1%	191	94,6%	180	95,2%	1377	92,3%
	Reprovados (I)	0	0%	8	4,8%	5	2,4%	0	0%	17	8,1%	6	2,7%	1	0,5%	2	1,1%	39	2,6%
	Reprovados (R)	2	1,9%	1	0,6%	2	1%	8	4,2%	9	4,3%	7	3,2%	5	2,5%	2	1,1%	36	2,4%
	Trancamentos	2	1,9%	1	0,6%	3	1,5%	6	3,1%	9	4,3%	9	4,1%	5	2,5%	5	2,6%	40	2,7%
	Total	105	100%	166	100%	206	100%	191	100%	211	100%	222	100%	202	100%	189	100%	1492	100%
DIP046-DIREITO ECONOMICO I	Aprovados	0	-	0	-	100	100%	179	95,2%	194	96%	183	93,4%	189	97,9%	182	97,3%	1027	96,3%
	Reprovados (I)	0	0%	0	0%	0	0%	3	1,6%	5	2,5%	1	0,5%	1	0,5%	2	1,1%	12	1,1%
	Reprovados (R)	0	0%	0	0%	0	0%	1	0,5%	0	0%	2	1%	0	0%	0	0%	3	0,3%
	Trancamentos	0	0%	0	0%	0	0%	5	2,7%	3	1,5%	10	5,1%	3	1,6%	3	1,6%	24	2,3%
	Total	108	100%	159	100%	102	100%	188	100%	202	100%	196	100%	193	100%	187	100%	1066	100%
DIP116-DIREITO ECONOMICO I	Aprovados	107	99,1%	156	98,1%	98	96,1%	0	-	0	-	0	-	0	-	0	-	361	97,8%
	Reprovados (I)	0	0%	0	0%	1	1%	0	0%	0	0%	0	0%	0	0%	0	0%	1	0,3%
	Reprovados (R)	0	0%	1	0,6%	0	0%	0	0%	0	0%	0	0%	0	0%	0	0%	1	0,3%
	Trancamentos	1	0,9%	2	1,3%	3	2,9%	0	-	0	-	0	-	0	-	0	-	6	1,6%
	Total	108	100%	159	100%	102	100%	0	-	0	-	0	-	0	-	0	-	369	100%
DIP032-DIREITO ECONOMICO II	Aprovados	12	92,3%	173	96,1%	166	94,9%	0	-	0	-	0	-	0	-	0	-	351	95,4%
	Reprovados (I)	0	0%	0	0%	0	0%	0	0%	0	0%	0	0%	0	0%	0	0%	0	0%
	Reprovados (R)	1	7,7%	5	2,8%	6	3,4%	0	-	0	-	0	-	0	-	0	-	12	3,3%
	Trancamentos	0	0%	2	1,1%	3	1,7%	0	-	0	-	0	-	0	-	0	-	5	1,4%
	Total	13	100%	180	100%	175	100%	0	-	0	-	0	-	0	-	0	-	368	100%

Tabela 2 : Continuação

DISCIPLINAS	SITUAÇÃO	2009		2010		2011		2012		2013		2014		2015		2016		TOTAL	
		Freq.	%	Freq.	%	Freq.	%	Freq.	%	Freq.	%	Freq.	%	Freq.	%	Freq.	%	Freq.	%
DIP049-DIREITO ECONOMICO II	Aprovados	0	-	0	-	0	-	199	97,5%	169	97,7%	191	96,5%	207	95,4%	167	96,5%	933	96,7%
	Reprovados (I)	0	-	0	-	0	-	0	0%	0	0%	0	0%	0	0%	0	0%	0	0%
	Reprovados (R)	0	-	0	-	0	-	1	0,5%	1	0,6%	4	2%	2	0,9%	4	2,3%	12	1,2%
	Trancamentos	0	-	0	-	0	-	4	2%	3	1,7%	3	1,5%	8	3,7%	2	1,2%	20	2,1%
	Total	0	-	0	-	0	-	204	100%	173	100%	198	100%	217	100%	173	100%	965	100%
DIP078-DIREITO ELEITORAL	Aprovados	0	-	0	-	0	-	27	100%	51	92,7%	92	98,9%	82	94,3%	108	96,4%	360	96,3%
	Reprovados (I)	0	-	0	-	0	-	0	0%	0	0%	0	0%	0	0%	0	0%	0	0%
	Reprovados (R)	0	-	0	-	0	-	0	0%	0	0%	0	0%	0	0%	0	0%	0	0%
	Trancamentos	0	-	0	-	0	-	4	7,3%	4	7,3%	1	1,1%	5	5,7%	4	3,6%	14	3,7%
	Total	0	-	0	-	0	-	27	100%	55	100%	93	100%	87	100%	112	100%	374	100%
DIP113-DIREITO ELEITORAL	Aprovados	7	100%	38	84,4%	79	91,9%	50	96,2%	0	-	0	-	0	-	0	-	174	91,6%
	Reprovados (I)	0	0%	0	0%	0	0%	0	0%	0	-	0	-	0	-	0	-	0	0%
	Reprovados (R)	0	0%	0	0%	0	0%	0	0%	0	-	0	-	0	-	0	-	0	0%
	Trancamentos	0	0%	7	15,6%	7	8,1%	2	3,8%	0	-	0	-	0	-	0	-	16	8,4%
	Total	7	100%	45	100%	86	100%	52	100%	0	-	0	-	0	-	0	-	190	100%
DIC052-DIREITO EMPRESARIAL I	Aprovados	114	89,8%	190	86,4%	194	90,7%	186	85,3%	171	82,6%	189	81,5%	166	69,5%	140	83,3%	1350	83,1%
	Reprovados (I)	0	0%	0	0%	0	0%	6	2,8%	1	0,5%	0	0%	4	1,7%	0	0%	11	0,7%
	Reprovados (R)	9	7,1%	26	11,8%	12	5,6%	18	8,3%	27	13%	26	11,2%	58	24,3%	18	10,7%	194	11,9%
	Trancamentos	4	3,1%	4	1,8%	8	3,7%	8	3,7%	8	3,9%	17	7,3%	11	4,6%	10	6%	70	4,3%
	Total	127	100%	220	100%	214	100%	218	100%	207	100%	230	100%	239	100%	168	100%	1625	100%
DIC054-DIREITO EMPRESARIAL II	Aprovados	0	-	211	91,7%	179	86,5%	167	75,2%	218	92,4%	182	91,4%	191	96%	153	87,4%	1299	88,6%
	Reprovados (I)	0	-	3	1,3%	5	2,4%	3	1,4%	0	0%	1	0,5%	0	0%	0	0%	12	0,8%
	Reprovados (R)	0	-	11	4,8%	13	6,3%	40	18%	12	5,1%	3	1,5%	4	2%	9	5,1%	92	6,3%
	Trancamentos	0	-	5	2,2%	10	4,8%	12	5,4%	6	2,5%	13	6,6%	4	2%	13	7,4%	63	4,3%
	Total	0	-	230	100%	207	100%	222	100%	236	100%	197	100%	199	100%	175	100%	1466	100%
DIC063-DIREITO EMPRESARIAL III	Aprovados	0	-	107	94,7%	190	88,4%	185	81,9%	184	82,9%	185	82,2%	187	83,9%	182	90,1%	1220	85,6%
	Reprovados (I)	0	-	4	3,5%	2	0,9%	0	0%	3	1,4%	0	0%	1	0,4%	0	0%	10	0,7%
	Reprovados (R)	0	-	0	0%	15	7%	28	12,4%	18	8,1%	34	15,1%	22	9,9%	14	6,9%	131	9,2%
	Trancamentos	0	-	2	1,8%	8	3,7%	13	5,8%	17	7,7%	6	2,7%	13	5,8%	6	3%	65	4,6%
	Total	0	-	113	100%	215	100%	226	100%	222	100%	225	100%	223	100%	202	100%	1426	100%
DIC062-DIREITO EMPRESARIAL IV	Aprovados	0	-	0	-	0	-	205	91,9%	146	78,9%	192	80,3%	227	92,7%	163	92,6%	933	87,4%
	Reprovados (I)	0	-	0	-	0	-	1	0,4%	0	0%	0	0%	1	0,4%	7	4%	9	0,8%
	Reprovados (R)	0	-	0	-	0	-	11	4,9%	28	15,1%	37	15,5%	9	3,7%	4	2,3%	89	8,3%
	Trancamentos	0	-	0	-	0	-	6	2,7%	11	5,9%	10	4,2%	8	3,3%	2	1,1%	37	3,5%
	Total	0	-	0	-	0	-	223	100%	185	100%	239	100%	245	100%	176	100%	1068	100%
DIP043-DIREITO FINANCEIRO	Aprovados	0	-	95	92,2%	178	89,9%	174	91,1%	187	92,6%	190	93,6%	190	91,3%	181	90,5%	1195	91,6%
	Reprovados (I)	0	-	0	0%	3	1,5%	0	0%	0	0%	0	0%	0	0%	0	0%	3	0,2%
	Reprovados (R)	0	-	0	0%	2	1%	12	6,3%	6	3%	10	4,9%	7	3,4%	11	5,5%	48	3,7%
	Trancamentos	0	-	8	7,8%	15	7,6%	5	2,6%	9	4,5%	3	1,5%	11	5,3%	8	4%	59	4,5%
	Total	0	-	103	100%	198	100%	191	100%	202	100%	203	100%	208	100%	200	100%	1305	100%
DIP109-DIREITO FINANCEIRO I	Aprovados	168	96%	179	94,2%	0	-	0	-	0	-	0	-	0	-	0	-	347	95,1%
	Reprovados (I)	1	0,6%	4	2,1%	0	-	0	0%	0	0%	0	0%	0	0%	0	0%	5	1,4%
	Reprovados (R)	3	1,7%	5	2,6%	0	-	0	0%	0	0%	0	0%	0	0%	0	0%	8	2,2%
	Trancamentos	3	1,7%	2	1,1%	0	-	0	0%	0	0%	0	0%	0	0%	0	0%	5	1,4%
	Total	175	100%	190	100%	0	-	0	-	0	-	0	-	0	-	0	-	365	100%
DIP036-DIREITO INTERNACIONAL PRIVADO	Aprovados	12	100%	99	97,1%	164	97%	86	96,6%	0	-	0	-	0	-	0	-	361	97%
	Reprovados (I)	0	0%	0	0%	3	1,8%	1	1,1%	0	-	0	-	0	-	0	-	4	1,1%
	Reprovados (R)	0	0%	3	2,9%	2	1,2%	1	1,1%	0	-	0	-	0	-	0	-	6	1,6%
	Trancamentos	0	0%	0	0%	0	0%	1	1,1%	0	-	0	-	0	-	0	-	1	0,3%
	Total	12	100%	102	100%	169	100%	89	100%	0	-	0	-	0	-	0	-	372	100%

Tabela 2 : Continuação

DISCIPLINAS	SITUAÇÃO	2009		2010		2011		2012		2013		2014		2015		2016		TOTAL	
		Freq.	%	Freq.	%	Freq.	%	Freq.	%	Freq.	%	Freq.	%	Freq.	%	Freq.	%	Freq.	%
DIP048-DIREITO INTERNACIONAL PRIVADO	Aprovados	0	-	0	-	0	-	201	94,8%	168	90,8%	197	94,7%	204	94,9%	165	95,4%	935	94,2%
	Reprovados (I)	0	-	0	-	0	-	2	0,9%	4	2,2%	3	1,4%	1	0,5%	0	0%	10	1%
	Reprovados (R)	0	-	0	-	0	-	2	0,9%	5	2,7%	2	1%	2	0,9%	6	3,5%	17	1,7%
	Trancamentos	0	-	0	-	0	-	7	3,3%	8	4,3%	6	2,9%	8	3,7%	2	1,2%	31	3,1%
	Total	0	-	0	-	0	-	212	100%	185	100%	208	100%	215	100%	173	100%	993	100%
DIP021-DIREITO INTERNACIONAL PUBLICO	Aprovados	206	91,6%	174	78,7%	190	80,2%	207	86,6%	200	95,2%	167	77,3%	203	87,5%	123	82,6%	1470	88%
	Reprovados (I)	5	2,2%	4	1,8%	9	3,8%	8	3,3%	4	1,9%	11	5,1%	8	3,4%	4	2,7%	53	3,1%
	Reprovados (R)	4	1,8%	35	15,8%	16	6,8%	14	5,9%	1	0,5%	24	11,1%	14	6%	12	8,1%	120	6,9%
	Trancamentos	10	4,4%	8	3,6%	22	9,3%	10	4,2%	5	2,4%	14	6,5%	7	3%	10	6,7%	86	5%
	Total	225	100%	221	100%	237	100%	239	100%	210	100%	216	100%	232	100%	149	100%	1729	100%
DIP016-DIREITO PARLAMENTAR	Aprovados	7	100%	28	77,8%	44	89,8%	0	-	0	-	0	-	0	-	0	-	79	85,9%
	Reprovados (I)	0	0%	0	0%	0	0%	0	-	0	-	0	-	0	-	0	-	0	0%
	Reprovados (R)	0	0%	1	2,8%	0	0%	0	-	0	-	0	-	0	-	0	-	1	1,1%
	Trancamentos	0	0%	7	19,4%	5	10,2%	0	-	0	-	0	-	0	-	0	-	0	13%
	Total	7	100%	36	100%	49	100%	0	-	0	-	0	-	0	-	0	-	92	100%
DIN101-DIREITO PENAL I	Aprovados	203	94%	183	95,3%	177	94,7%	184	95,8%	180	93,3%	171	87,2%	124	77,5%	128	67,4%	1350	88,5%
	Reprovados (I)	5	2,3%	3	1,6%	4	2,1%	2	1%	4	2,1%	8	4,1%	4	2,5%	8	4,2%	38	2,5%
	Reprovados (R)	3	1,4%	1	0,5%	1	0,5%	1	0,5%	0	0%	6	3,1%	22	13,8%	42	22,1%	76	5%
	Trancamentos	5	2,3%	5	2,6%	5	2,7%	5	2,6%	9	4,7%	11	5,6%	10	6,2%	12	6,3%	62	4,1%
	Total	216	100%	192	100%	187	100%	192	100%	193	100%	196	100%	160	100%	190	100%	1526	100%
DIN102-DIREITO PENAL II	Aprovados	283	93,1%	192	92,8%	187	92,3%	188	94,5%	181	90,5%	194	95,1%	153	95%	144	92,3%	1527	93,2%
	Reprovados (I)	3	1%	2	1%	0	0%	0	0%	3	1,5%	0	0%	2	1,2%	0	0%	10	0,6%
	Reprovados (R)	6	2%	8	3,9%	7	3,4%	9	4,5%	8	4%	4	2%	2	1,2%	7	4,5%	51	3,1%
	Trancamentos	12	3,9%	5	2,4%	9	4,3%	2	1%	8	4%	6	2,9%	4	2,5%	5	3,2%	51	3,1%
	Total	304	100%	207	100%	208	100%	199	100%	200	100%	204	100%	161	100%	156	100%	1639	100%
DIN103-DIREITO PENAL III	Aprovados	272	94,8%	207	92,4%	181	90%	194	91,1%	192	96%	183	88%	181	88,7%	125	83,9%	1535	91%
	Reprovados (I)	0	0%	0	0%	0	0%	0	0%	0	0%	0	0%	2	1%	3	2%	5	0,3%
	Reprovados (R)	8	2,8%	9	4%	10	5%	12	5,6%	5	2,5%	10	4,8%	13	6,4%	9	6%	76	4,5%
	Trancamentos	7	2,4%	8	3,6%	10	5%	7	3,3%	3	1,5%	15	7,2%	8	3,9%	12	8,1%	70	4,2%
	Total	287	100%	224	100%	201	100%	213	100%	200	100%	208	100%	204	100%	149	100%	1686	100%
DIN104-DIREITO PENAL IV	Aprovados	165	94,3%	292	94,2%	189	94%	186	91,2%	207	95,4%	179	92,3%	195	95,1%	152	95,6%	1565	94%
	Reprovados (I)	2	1,1%	0	0%	1	0,5%	9	4,4%	2	0,9%	2	1%	5	2,4%	0	0%	21	1,3%
	Reprovados (R)	0	0%	14	4,5%	6	3%	2	1%	2	0,9%	2	1%	1	0,5%	1	0,6%	28	1,7%
	Trancamentos	8	4,6%	4	1,3%	5	2,5%	7	3,4%	6	2,8%	11	5,7%	4	2%	6	3,8%	51	3,1%
	Total	175	100%	310	100%	201	100%	204	100%	217	100%	194	100%	205	100%	159	100%	1665	100%
DIT071-DIREITO PREVIDENCIARIO	Aprovados	0	-	0	-	0	-	0	-	0	-	42	64,6%	23	67,6%	34	59,6%	99	63,5%
	Reprovados (I)	0	-	0	-	0	-	0	-	0	-	0	-	2	5,9%	11	19,3%	22	14,1%
	Reprovados (R)	0	-	0	-	0	-	0	-	0	-	9	13,8%	4	11,8%	0	0%	13	8,3%
	Trancamentos	0	-	0	-	0	-	0	-	0	-	5	7,7%	5	14,7%	12	21,1%	22	14,1%
	Total	0	-	0	-	0	-	0	-	0	-	65	100%	34	100%	57	100%	156	100%
DIC030-DIREITO PROCESSUAL CIVIL I	Aprovados	167	84,8%	95	93,1%	0	-	0	-	0	-	0	-	0	-	0	-	262	87,6%
	Reprovados (I)	5	2,5%	3	2,9%	0	-	0	-	0	-	0	-	0	-	0	-	8	2,7%
	Reprovados (R)	18	9,1%	3	2,9%	0	-	0	-	0	-	0	-	0	-	0	-	21	7%
	Trancamentos	7	3,6%	1	1%	0	-	0	-	0	-	0	-	0	-	0	-	8	2,7%
	Total	197	100%	102	100%	0	-	0	-	0	-	0	-	0	-	0	-	299	100%
DIC065-DIREITO PROCESSUAL CIVIL I	Aprovados	0	-	187	83,5%	197	87,2%	182	87,9%	196	87,1%	149	71,3%	137	52,3%	159	61,4%	1207	74,9%
	Reprovados (I)	0	-	11	4,9%	9	4%	2	1%	3	1,3%	12	5,7%	2	0,8%	0	0%	39	2,4%
	Reprovados (R)	0	-	21	9,4%	11	4,9%	13	6,3%	19	8,4%	36	17,2%	105	40,1%	81	31,3%	286	17,7%
	Trancamentos	0	-	5	2,2%	9	4%	10	4,8%	7	3,1%	12	5,7%	18	6,9%	19	7,3%	80	5%
	Total	0	-	224	100%	226	100%	207	100%	225	100%	209	100%	262	100%	259	100%	1612	100%

Tabela 2 : Continuação

DISCIPLINAS	SITUAÇÃO	2009		2010		2011		2012		2013		2014		2015		2016		TOTAL	
		Freq.	%	Freq.	%	Freq.	%	Freq.	%	Freq.	%	Freq.	%	Freq.	%	Freq.	%	Freq.	%
DIC031-DIREITO PROCESSUAL CIVIL II	Aprovados	160	94,1%	175	87,9%	0	-	0	-	0	-	0	-	0	-	0	-	335	90,8%
	Reprovados (I)	1	0,6%	6	3%	0	-	0	-	0	-	0	-	0	-	0	-	7	1,9%
	Reprovados (R)	7	4,1%	14	7%	0	-	0	-	0	-	0	-	0	-	0	-	21	5,7%
	Trancamentos	2	1,2%	4	2%	0	-	0	-	0	-	0	-	0	-	0	-	6	1,6%
	Total	170	100%	199	100%	0	-	0	-	0	-	0	-	0	-	0	-	369	100%
DIC066-DIREITO PROCESSUAL CIVIL II	Aprovados	0	-	94	93,1%	189	90%	168	76,4%	198	83,5%	177	80,8%	156	67,8%	196	80,3%	1178	80,6%
	Reprovados (I)	0	-	0	0%	6	2,9%	7	3,2%	12	5,1%	7	3,2%	0	0%	0	0%	32	2,2%
	Reprovados (R)	0	-	0	0%	3	1,4%	21	9,5%	19	8%	23	10,5%	53	23%	39	16%	158	10,8%
	Trancamentos	0	-	7	6,9%	12	5,7%	24	10,9%	8	3,4%	12	5,5%	21	9,1%	9	3,7%	93	6,4%
	Total	0	-	101	100%	210	100%	220	100%	237	100%	219	100%	230	100%	244	100%	1461	100%
DIC032-DIREITO PROCESSUAL CIVIL III	Aprovados	96	98%	160	93%	93	93,9%	0	-	0	-	0	-	0	-	0	-	349	94,6%
	Reprovados (I)	0	0%	3	1,7%	1	1%	0	-	0	-	0	-	0	-	0	-	4	1,1%
	Reprovados (R)	0	0%	6	3,5%	3	3%	0	-	0	-	0	-	0	-	0	-	9	2,4%
	Trancamentos	2	2%	3	1,7%	2	2%	0	-	0	-	0	-	0	-	0	-	7	1,9%
	Total	98	100%	172	100%	99	100%	0	-	0	-	0	-	0	-	0	-	369	100%
DIC058-DIREITO PROCESSUAL CIVIL III	Aprovados	0	-	0	-	176	77,5%	190	80,9%	188	77,7%	201	82,7%	115	53,5%	199	77,7%	1069	75,4%
	Reprovados (I)	0	-	0	-	1	0,4%	9	3,8%	8	3,3%	5	2,1%	0	0%	8	3,1%	31	2,2%
	Reprovados (R)	0	-	0	-	34	15%	21	8,9%	32	13,2%	20	8,2%	74	34,4%	42	16,4%	223	15,7%
	Trancamentos	0	-	0	-	16	7%	15	6,4%	14	5,8%	17	7%	26	12,1%	7	2,7%	95	6,7%
	Total	0	-	0	-	227	100%	235	100%	242	100%	243	100%	215	100%	256	100%	1418	100%
DIC060-DIREITO PROCESSUAL CIVIL IV	Aprovados	0	-	0	-	96	88,1%	190	89,6%	193	90,2%	185	90,7%	187	92,6%	180	92,8%	1031	90,8%
	Reprovados (I)	0	-	0	-	1	0,9%	7	3,3%	8	3,7%	5	2,5%	4	2%	3	1,5%	28	2,5%
	Reprovados (R)	0	-	0	-	8	7,3%	4	1,9%	2	0,9%	7	3,4%	3	1,5%	5	2,6%	29	2,6%
	Trancamentos	0	-	0	-	4	3,7%	11	5,2%	11	5,1%	7	3,4%	8	4%	6	3,1%	47	4,1%
	Total	0	-	0	-	109	100%	212	100%	214	100%	204	100%	202	100%	194	100%	1135	100%
DIT046-DIREITO PROCESSUAL DO TRABALHO	Aprovados	0	-	0	-	0	-	199	94,3%	172	96,1%	173	84,8%	223	94,9%	165	95,9%	932	93,1%
	Reprovados (I)	0	-	0	-	0	-	2	0,9%	0	0%	17	8,3%	2	0,9%	3	1,7%	24	2,4%
	Reprovados (R)	0	-	0	-	0	-	8	3,8%	4	2,2%	9	4,4%	3	1,3%	4	2,3%	28	2,8%
	Trancamentos	0	-	0	-	0	-	2	0,9%	3	1,7%	5	2,5%	7	3%	0	0%	17	1,7%
	Total	0	-	0	-	0	-	211	100%	179	100%	204	100%	235	100%	172	100%	1001	100%
DIT032-DIREITO PROCESSUAL DO TRABALHO I	Aprovados	16	94,1%	169	97,1%	164	94,8%	0	-	0	-	0	-	0	-	0	-	349	95,9%
	Reprovados (I)	0	0%	0	0%	0	0%	0	-	0	-	0	-	0	-	0	-	0	0%
	Reprovados (R)	0	0%	2	1,1%	6	3,5%	0	-	0	-	0	-	0	-	0	-	8	2,2%
	Trancamentos	1	5,9%	3	1,7%	3	1,7%	0	-	0	-	0	-	0	-	0	-	7	1,9%
	Total	17	100%	174	100%	173	100%	0	-	0	-	0	-	0	-	0	-	364	100%
DIN105-DIREITO PROCESSUAL PENAL I	Aprovados	95	86,4%	377	95%	262	83,4%	193	85,4%	193	83,5%	184	89,8%	203	93,5%	154	90,6%	1661	88,8%
	Reprovados (I)	10	9,1%	0	0%	19	6,1%	3	1,3%	10	4,3%	1	0,5%	4	1,8%	0	0%	47	2,5%
	Reprovados (R)	3	2,7%	10	2,5%	12	3,8%	14	6,2%	9	3,9%	6	2,9%	6	2,8%	6	3,5%	66	3,5%
	Trancamentos	2	1,8%	10	2,5%	21	6,7%	16	7,1%	19	8,2%	14	6,8%	4	1,8%	10	5,9%	96	5,1%
	Total	110	100%	397	100%	314	100%	226	100%	231	100%	205	100%	217	100%	170	100%	1870	100%
DIN106-DIREITO PROCESSUAL PENAL II	Aprovados	17	100%	268	95,7%	327	91,6%	215	91,9%	199	92,6%	198	93,8%	188	94,9%	180	94,2%	1592	93,5%
	Reprovados (I)	0	0%	0	0%	0	0%	0	0%	1	0,5%	0	0%	0	0%	1	0,5%	2	0,1%
	Reprovados (R)	0	0%	1	0,4%	16	4,5%	8	3,4%	9	4,2%	8	3,8%	3	1,5%	6	3,1%	51	3%
	Trancamentos	0	0%	11	3,9%	14	3,9%	11	4,7%	6	2,8%	5	2,4%	7	3,5%	4	2,1%	58	3,4%
	Total	17	100%	280	100%	357	100%	234	100%	215	100%	211	100%	198	100%	191	100%	1703	100%
DIP014-DIREITO TRIBUTARIO I	Aprovados	109	96,5%	153	96,8%	93	93,9%	0	-	0	-	0	-	0	-	0	-	355	95,9%
	Reprovados (I)	1	0,9%	0	0%	2	2%	0	-	0	-	0	-	0	-	0	-	3	0,8%
	Reprovados (R)	0	0%	3	1,9%	2	2%	0	-	0	-	0	-	0	-	0	-	5	1,4%
	Trancamentos	3	2,7%	2	1,3%	2	2%	0	-	0	-	0	-	0	-	0	-	7	1,9%
	Total	113	100%	158	100%	99	100%	0	-	0	-	0	-	0	-	0	-	370	100%

Tabela 2 : Continuação

DISCIPLINAS	SITUAÇÃO	2009		2010		2011		2012		2013		2014		2015		2016		TOTAL	
		Freq.	%	Freq.	%	Freq.	%	Freq.	%	Freq.	%	Freq.	%	Freq.	%	Freq.	%	Freq.	%
DIP044-DIREITO TRIBUTARIO I	Aprovados	0	-	0	-	192	94,1%	169	88,9%	190	91,3%	198	94,7%	162	89,5%	190	88,8%	1101	91,3%
	Reprovados (I)	0	-	0	-	0	0%	3	1,6%	3	1,4%	0	0%	8	4,4%	9	4,2%	23	1,9%
	Reprovados (R)	0	-	0	-	6	2,9%	10	5,3%	5	2,4%	1	0,5%	9	5%	8	3,7%	39	3,2%
	Trancamentos	0	-	0	-	6	2,9%	8	4,2%	10	4,8%	10	4,8%	2	1,1%	7	3,3%	43	3,6%
	Total	0	-	0	-	204	100%	190	100%	208	100%	209	100%	181	100%	214	100%	1206	100%
DIP022-DIREITO TRIBUTARIO II	Aprovados	0	-	0	-	97	87,4%	180	91,8%	187	92,1%	197	94,7%	186	97,4%	178	97,3%	1025	93,9%
	Reprovados (I)	0	-	0	-	12	10,8%	0	0%	2	1%	1	0,5%	0	0%	0	0%	15	1,4%
	Reprovados (R)	0	-	0	-	0	0%	10	5,1%	8	3,9%	3	1,4%	3	1,6%	2	1,1%	26	2,4%
	Trancamentos	0	-	0	-	2	1,8%	6	3,1%	6	3%	7	3,4%	2	1%	3	1,6%	26	2,4%
	Total	0	-	0	-	111	100%	196	100%	203	100%	208	100%	191	100%	183	100%	1092	100%
DIP009-DIREITO URBANISTICO	Aprovados	0	-	0	-	0	-	0	-	0	-	0	-	29	67,4%	24	72,7%	53	69,7%
	Reprovados (I)	0	-	0	-	0	-	0	-	0	-	0	-	0	0%	2	6,1%	2	2,6%
	Reprovados (R)	0	-	0	-	0	-	0	-	0	-	0	-	3	7%	2	6,1%	5	6,6%
	Trancamentos	0	-	0	-	0	-	0	-	0	-	0	-	11	25,6%	5	15,2%	16	21,1%
	Total	0	-	0	-	0	-	0	-	0	-	0	-	43	100%	33	100%	76	100%
ECN101-ECONOMIA A I	Aprovados	163	86,7%	172	90,5%	165	87,3%	152	88,9%	173	92,5%	124	74,3%	138	81,2%	146	79,8%	1233	85,3%
	Reprovados (I)	1	0,5%	1	0,5%	4	2,1%	0	0%	0	0%	19	11,4%	3	1,8%	0	0%	28	1,9%
	Reprovados (R)	7	3,7%	12	6,3%	7	3,7%	9	5,3%	8	4,3%	7	4,2%	19	11,2%	17	9,3%	86	6%
	Trancamentos	17	9%	5	2,6%	13	6,9%	10	5,8%	6	3,2%	17	10,2%	10	5,9%	20	10,9%	98	6,8%
	Total	188	100%	190	100%	189	100%	171	100%	187	100%	167	100%	170	100%	183	100%	1445	100%
DIR045-ELABORACAO DE MONOGRAFIA	Aprovados	9	47,4%	102	46,4%	139	46,5%	0	-	0	-	0	-	0	-	1	100%	251	46,6%
	Reprovados (I)	0	0%	0	0%	0	0%	0	-	0	-	0	-	0	-	0	0%	0	0%
	Reprovados (R)	10	52,6%	83	37,7%	92	30,8%	0	-	0	-	0	-	0	-	0	0%	185	34,3%
	Trancamentos	0	0%	35	15,9%	68	22,7%	0	-	0	-	0	-	0	-	0	0%	103	19,1%
	Total	19	100%	220	100%	299	100%	0	-	0	-	0	-	0	-	1	100%	539	100%
DIR044-ELABORACAO DE PROJETO DE MONOGRAFIA	Aprovados	99	81,8%	146	73,7%	89	73,6%	0	-	0	-	0	-	0	-	0	-	334	75,9%
	Reprovados (I)	0	0%	0	0%	25	20,7%	0	-	0	-	0	-	0	-	0	-	25	5,7%
	Reprovados (R)	18	14,9%	42	21,2%	0	0%	0	-	0	-	0	-	0	-	0	-	60	13,6%
	Trancamentos	4	3,3%	10	5,1%	7	5,8%	0	-	0	-	0	-	0	-	0	-	21	4,8%
	Total	121	100%	198	100%	121	100%	0	-	0	-	0	-	0	-	0	-	440	100%
DIR043-ESTAGIO SUPERVISIONADO - PRATICA REAL	Aprovados	54	88,5%	81	81,8%	112	79,4%	55	80,9%	12	100%	5	100%	4	100%	0	-	323	82,8%
	Reprovados (I)	1	1,6%	0	0%	0	0%	0	0%	0	0%	0	0%	0	0%	0	-	1	0,3%
	Reprovados (R)	4	6,6%	16	16,2%	25	17,7%	9	13,2%	0	0%	0	0%	0	0%	0	-	54	13,8%
	Trancamentos	2	3,3%	2	2%	4	2,8%	4	5,9%	0	0%	0	0%	0	0%	0	-	12	3,1%
	Total	61	100%	99	100%	141	100%	68	100%	12	100%	5	100%	4	100%	0	-	390	100%
DIR047-ESTAGIO SUPERVISIONADO - PRATICA REAL	Aprovados	3	18,8%	11	33,3%	17	42,5%	8	29,6%	1	100%	1	100%	0	-	0	-	41	34,7%
	Reprovados (I)	3	18,8%	0	0%	0	0%	0	0%	0	0%	0	0%	0	-	0	-	3	2,5%
	Reprovados (R)	10	62,5%	14	42,4%	19	47,5%	18	66,7%	0	0%	0	0%	0	-	0	-	61	51,7%
	Trancamentos	0	0%	8	24,2%	4	10%	1	3,7%	0	0%	0	0%	0	-	0	-	13	11%
	Total	16	100%	33	100%	40	100%	27	100%	1	100%	1	100%	0	-	0	-	118	100%
DIR106-ESTAGIO SUPERVISIONADO- PRATICA REAL A	Aprovados	0	-	1	100%	14	100%	95	96%	156	95,1%	172	98,9%	176	99,4%	190	97,4%	804	97,6%
	Reprovados (I)	0	-	0	0%	0	0%	0	0%	0	0%	0	0%	0	0%	3	1,5%	3	0,4%
	Reprovados (R)	0	-	0	0%	0	0%	4	4%	7	4,3%	0	0%	1	0,6%	1	0,5%	13	1,6%
	Trancamentos	0	-	0	0%	0	0%	0	0%	1	0,6%	2	1,1%	0	0%	4	0,5%	4	0,5%
	Total	0	-	1	100%	14	100%	99	100%	164	100%	174	100%	177	100%	195	100%	824	100%
DIT006-FILOSOFIA DO DIREITO	Aprovados	203	92,3%	291	90,7%	342	91,4%	307	96,2%	172	87,3%	192	88,9%	161	87,5%	144	84,7%	1812	90,6%
	Reprovados (I)	2	0,9%	0	0%	3	0,8%	3	0,9%	1	0,5%	3	1,4%	1	0,5%	0	0%	13	0,6%
	Reprovados (R)	3	1,4%	14	4,4%	7	1,9%	3	0,9%	14	7,1%	5	2,3%	15	8,2%	16	9,4%	77	3,8%
	Trancamentos	12	5,5%	16	5%	22	5,9%	6	1,9%	10	5,1%	16	7,4%	7	3,8%	10	5,9%	99	4,9%
	Total	220	100%	321	100%	374	100%	319	100%	197	100%	216	100%	184	100%	170	100%	2001	100%

Tabela 2 : Continuação

DISCIPLINAS	SITUAÇÃO	2009		2010		2011		2012		2013		2014		2015		2016		TOTAL	
		Freq.	%	Freq.	%	Freq.	%	Freq.	%	Freq.	%	Freq.	%	Freq.	%	Freq.	%	Freq.	%
LET223-FUNDAMENTOS DE LIBRAS	Aprovados	0	-	0	-	13	56,5%	107	75,4%	99	78%	0	-	0	-	26	83,9%	245	75,9%
	Reprovados (I)	0	-	0	-	5	21,7%	19	13,4%	8	6,3%	0	-	0	-	0	0%	32	9,9%
	Reprovados (R)	0	-	0	-	0	0%	0	0%	8	6,3%	0	-	0	-	3	9,7%	11	3,4%
	Trancamentos	0	-	0	-	5	21,7%	16	11,3%	12	9,4%	0	-	0	-	2	6,5%	35	10,8%
	Total	0	-	0	-	23	100%	142	100%	127	100%	0	-	0	-	31	100%	323	100%
DIR084-GRUPOS DE ESTUDO A	Aprovados	0	-	0	-	0	-	1	100%	7	100%	12	100%	18	100%	21	100%	59	100%
	Reprovados (I)	0	-	0	-	0	-	0	0%	0	0%	0	0%	0	0%	0	0%	0	0%
	Reprovados (R)	0	-	0	-	0	-	0	0%	0	0%	0	0%	0	0%	0	0%	0	0%
	Trancamentos	0	-	0	-	0	-	0	0%	0	0%	0	0%	0	0%	0	0%	0	0%
	Total	0	-	0	-	0	-	1	100%	1	100%	7	100%	12	100%	18	100%	21	100%
DIR085-GRUPOS DE ESTUDOS B	Aprovados	0	-	0	-	1	100%	1	100%	14	100%	16	100%	15	100%	22	100%	69	100%
	Reprovados (I)	0	-	0	-	0	0%	0	0%	0	0%	0	0%	0	0%	0	0%	0	0%
	Reprovados (R)	0	-	0	-	0	0%	0	0%	0	0%	0	0%	0	0%	0	0%	0	0%
	Trancamentos	0	-	0	-	0	0%	0	0%	0	0%	0	0%	0	0%	0	0%	0	0%
	Total	0	-	0	-	1	100%	1	100%	14	100%	16	100%	15	100%	22	100%	69	100%
DIR086-GRUPOS DE ESTUDOS C	Aprovados	0	-	0	-	0	-	11	100%	9	100%	15	100%	25	100%	27	100%	87	100%
	Reprovados (I)	0	-	0	-	0	-	0	0%	0	0%	0	0%	0	0%	0	0%	0	0%
	Reprovados (R)	0	-	0	-	0	-	0	0%	0	0%	0	0%	0	0%	0	0%	0	0%
	Trancamentos	0	-	0	-	0	-	0	0%	0	0%	0	0%	0	0%	0	0%	0	0%
	Total	0	-	0	-	0	-	11	100%	9	100%	15	100%	25	100%	27	100%	87	100%
DIR087-GRUPOS DE ESTUDOS D	Aprovados	0	-	0	-	1	100%	3	100%	6	100%	26	100%	22	100%	28	100%	86	100%
	Reprovados (I)	0	-	0	-	0	0%	0	0%	0	0%	0	0%	0	0%	0	0%	0	0%
	Reprovados (R)	0	-	0	-	0	0%	0	0%	0	0%	0	0%	0	0%	0	0%	0	0%
	Trancamentos	0	-	0	-	0	0%	0	0%	0	0%	0	0%	0	0%	0	0%	0	0%
	Total	0	-	0	-	1	100%	3	100%	6	100%	26	100%	22	100%	28	100%	86	100%
DIT023-HERMENEUTICA JURIDICA	Aprovados	180	97,3%	276	94,2%	194	96%	184	94,4%	198	94,3%	189	92,2%	156	76,5%	153	71,2%	1530	89,5%
	Reprovados (I)	0	0%	1	0,3%	0	0%	1	0,5%	0	0%	0	0%	0	0%	3	1,4%	5	0,3%
	Reprovados (R)	1	0,5%	5	1,7%	1	0,5%	5	2,6%	4	1,9%	11	5,4%	33	16,2%	31	14,4%	91	5,3%
	Trancamentos	4	2,2%	11	3,8%	7	3,5%	5	2,6%	8	3,8%	5	2,4%	15	7,4%	28	13%	83	4,9%
	Total	185	100%	293	100%	202	100%	195	100%	210	100%	205	100%	204	100%	215	100%	1709	100%
DIT039-HISTORIA DO DIREITO	Aprovados	201	95,7%	182	94,3%	184	92,9%	174	92,1%	180	94,2%	151	80,3%	154	84,2%	165	81,3%	1391	89,5%
	Reprovados (I)	2	1%	4	2,1%	2	1%	3	1,6%	3	1,6%	14	7,4%	1	0,5%	8	3,9%	37	2,4%
	Reprovados (R)	2	1%	2	1%	4	2%	6	3,2%	4	2,1%	7	3,7%	20	10,9%	11	5,4%	56	3,6%
	Trancamentos	5	2,4%	5	2,6%	8	4%	6	3,2%	4	2,1%	16	8,5%	8	4,4%	19	9,4%	71	4,6%
	Total	210	100%	193	100%	198	100%	189	100%	191	100%	188	100%	183	100%	203	100%	1555	100%
UNI001-INGLES INSTRUMENTAL I	Aprovados	23	76,7%	21	77,8%	27	62,8%	148	83,6%	118	81,9%	98	86%	136	87,7%	123	84,2%	694	83%
	Reprovados (I)	0	0%	0	0%	0	0%	0	0%	0	0%	0	0%	0	0%	0	0%	0	0%
	Reprovados (R)	5	16,7%	3	11,1%	10	23,3%	20	11,3%	17	11,8%	13	11,4%	14	9%	14	9,6%	96	11,5%
	Trancamentos	2	6,7%	3	11,1%	6	14%	9	5,1%	9	6,2%	3	2,6%	5	3,2%	9	6,2%	46	5,5%
	Total	30	100%	27	100%	43	100%	177	100%	144	100%	114	100%	155	100%	146	100%	836	100%
UNI002-INGLES INSTRUMENTAL II	Aprovados	3	100%	10	90,9%	19	61,3%	28	56%	59	75,6%	16	76,2%	16	64%	29	67,4%	180	68,7%
	Reprovados (I)	0	0%	0	0%	0	0%	0	0%	0	0%	0	0%	0	0%	0	0%	0	0%
	Reprovados (R)	0	0%	1	9,1%	8	25,8%	13	26%	15	19,2%	4	19%	4	16%	8	18,6%	53	20,2%
	Trancamentos	0	0%	0	0%	4	12,9%	9	18%	4	5,1%	1	4,8%	5	20%	6	14%	29	11,1%
	Total	3	100%	11	100%	31	100%	50	100%	78	100%	21	100%	25	100%	43	100%	262	100%
DIT044-INSITUICOES DE DIREITO ROMANO	Aprovados	189	93,1%	179	85,2%	197	85,7%	206	94,1%	191	96,5%	187	94,9%	165	95,9%	135	86,5%	1449	91,4%
	Reprovados (I)	0	0%	0	0%	5	2,2%	2	0,9%	0	0%	0	0%	0	0%	0	0%	7	0,4%
	Reprovados (R)	10	4,9%	20	9,5%	15	6,5%	9	4,1%	3	1,5%	3	1,5%	4	2,3%	17	10,9%	81	5,1%
	Trancamentos	4	2%	11	5,2%	13	5,7%	2	0,9%	4	2%	7	3,6%	3	1,7%	4	2,6%	48	3%
	Total	203	100%	210	100%	230	100%	219	100%	198	100%	197	100%	172	100%	156	100%	1585	100%

Tabela 2 : Continuação

DISCIPLINAS	SITUAÇÃO	2009		2010		2011		2012		2013		2014		2015		2016		TOTAL	
		Freq.	%	Freq.	%	Freq.	%	Freq.	%	Freq.	%	Freq.	%	Freq.	%	Freq.	%	Freq.	%
DIT038-INTRODUCAO A CIENCIA DO DIREITO	Aprovados	176	95,7%	174	92,6%	179	93,7%	169	92,3%	181	95,3%	141	84,9%	152	89,4%	154	84,2%	1326	91,1%
	Reprovados (I)	0	0%	0	0%	0	0%	0	0%	0	0%	1	0,6%	0	0%	5	2,7%	6	0,4%
	Reprovados (R)	2	1,1%	8	4,3%	4	2,1%	6	3,3%	5	2,6%	12	7,2%	10	5,9%	7	3,8%	54	3,7%
	Trancamentos	6	3,3%	6	3,2%	8	4,2%	8	4,4%	4	2,1%	12	7,2%	8	4,7%	17	9,3%	69	4,7%
	Total	184	100%	188	100%	191	100%	183	100%	190	100%	166	100%	170	100%	183	100%	1455	100%
FIL028-INTRODUCAO A FILOSOFIA: ETICA	Aprovados	160	94,7%	171	96,1%	171	92,4%	154	91,7%	171	92,9%	145	77,5%	143	79%	168	81,6%	1283	88%
	Reprovados (I)	1	0,6%	1	0,6%	3	1,6%	5	3%	5	2,7%	8	4,3%	24	13,3%	13	6,3%	60	4,1%
	Reprovados (R)	3	1,8%	0	0%	3	1,6%	0	0%	1	0,5%	16	8,6%	3	1,7%	8	3,9%	34	2,3%
	Trancamentos	5	3%	6	3,4%	8	4,3%	9	5,4%	7	3,8%	18	9,6%	11	6,1%	17	8,3%	81	5,6%
	Total	169	100%	178	100%	185	100%	168	100%	184	100%	187	100%	181	100%	206	100%	1458	100%
DCP021-INTRODUCAO A TEORIA DEMOCRATICA	Aprovados	3	100%	0	-	0	-	0	-	0	-	3	100%	0	-	0	-	6	100%
	Reprovados (I)	0	0%	0	-	0	-	0	-	0	-	0	0%	0	-	0	-	0	0%
	Reprovados (R)	0	0%	0	-	0	-	0	-	0	-	0	0%	0	-	0	-	0	0%
	Trancamentos	0	0%	0	-	0	-	0	-	0	-	0	0%	0	-	0	-	0	0%
	Total	3	100%	0	-	0	-	0	-	0	-	3	100%	0	-	0	-	6	100%
DIT073-LEGISTCA	Aprovados	0	-	9	75%	35	89,7%	45	76,3%	13	61,9%	31	72,1%	13	86,7%	6	85,7%	152	77,6%
	Reprovados (I)	0	-	1	8,3%	0	0%	5	8,5%	2	9,5%	4	9,3%	0	0%	0	0%	12	6,1%
	Reprovados (R)	0	-	0	0%	0	0%	0	0%	1	4,8%	1	2,3%	0	0%	0	0%	2	1%
	Trancamentos	0	-	2	16,7%	4	10,3%	9	15,3%	5	23,8%	7	16,3%	2	13,3%	1	14,3%	30	15,3%
	Total	0	-	12	100%	39	100%	59	100%	21	100%	43	100%	15	100%	7	100%	196	100%
LEC016-LINGUA LATINA I	Aprovados	8	38,1%	5	41,7%	10	45,5%	15	38,5%	5	55,6%	0	-	11	57,9%	0	-	54	44,3%
	Reprovados (I)	6	28,6%	3	25%	1	4,5%	9	23,1%	0	0%	0	-	0	0%	0	-	19	15,6%
	Reprovados (R)	0	0%	0	0%	4	18,2%	0	0%	0	0%	0	-	0	0%	0	-	4	3,3%
	Trancamentos	7	33,3%	4	33,3%	7	31,8%	15	38,5%	4	44,4%	0	-	8	42,1%	0	-	45	36,9%
	Total	21	100%	12	100%	22	100%	39	100%	9	100%	0	-	19	100%	0	-	122	100%
APM005-MEDICINA LEGAL	Aprovados	3	100%	5	100%	0	-	0	-	0	-	49	92,5%	54	88,5%	26	74,3%	137	87,3%
	Reprovados (I)	0	0%	0	0%	0	-	0	-	0	-	2	3,8%	2	3,3%	2	5,7%	6	3,8%
	Reprovados (R)	0	0%	0	0%	0	-	0	-	0	-	0	0%	1	1,6%	0	0%	1	0,6%
	Trancamentos	0	0%	0	0%	0	-	0	-	0	-	2	3,8%	4	6,6%	7	20%	13	8,3%
	Total	3	100%	5	100%	0	-	0	-	0	-	53	100%	61	100%	35	100%	157	100%
DIT075-METODOLOGIA DE PESQUISA EM DIREITO	Aprovados	76	96,2%	168	93,3%	158	89,8%	175	93,1%	161	89%	161	85,6%	139	82,2%	111	79,3%	1149	88,3%
	Reprovados (I)	1	1,3%	4	2,2%	4	2,3%	9	4,8%	0	0%	4	2,1%	11	6,5%	9	6,4%	42	3,2%
	Reprovados (R)	0	0%	4	2,2%	7	4%	0	0%	12	6,6%	6	3,2%	6	3,6%	2	1,4%	37	2,8%
	Trancamentos	2	2,5%	4	2,2%	7	4%	4	2,1%	8	4,4%	17	9%	13	7,7%	18	12,9%	73	5,6%
	Total	79	100%	180	100%	176	100%	188	100%	181	100%	188	100%	169	100%	140	100%	1301	100%
SOA050-MODERNIDADE E MUDANCA SOCIAL	Aprovados	2	100%	0	-	0	-	1	100%	0	-	0	-	0	0%	1	100%	4	80%
	Reprovados (I)	0	0%	0	-	0	-	0	0%	0	-	0	-	0	0%	0	0%	0	0%
	Reprovados (R)	0	0%	0	-	0	-	0	0%	0	-	0	-	0	0%	0	0%	0	0%
	Trancamentos	0	0%	0	-	0	-	0	0%	0	-	0	-	1	100%	0	0%	1	20%
	Total	2	100%	0	-	0	-	1	100%	0	-	0	-	1	100%	1	100%	5	100%
UNI003-OFIC. DE LINGUA PORT.: LEITURA E PROD. DE TEXTOS	Aprovados	0	-	0	-	0	-	0	-	0	-	0	-	0	-	0	-	0	-
	Reprovados (I)	0	-	0	-	0	-	0	-	0	-	0	-	0	-	0	-	0	-
	Reprovados (R)	0	-	0	-	0	-	0	-	0	-	0	-	0	-	0	-	0	-
	Trancamentos	0	-	0	-	0	-	0	-	0	-	0	-	0	-	0	-	0	-
	Total	0	-	0	-	0	-	0	-	0	-	0	-	0	-	0	-	0	-
DIR060-PARTICIPACAO EM EVENTOS A	Aprovados	0	-	0	-	1	100%	74	100%	98	100%	107	100%	120	100%	125	100%	525	100%
	Reprovados (I)	0	-	0	-	0	0%	0	0%	0	0%	0	0%	0	0%	0	0%	0	0%
	Reprovados (R)	0	-	0	-	0	0%	0	0%	0	0%	0	0%	0	0%	0	0%	0	0%
	Trancamentos	0	-	0	-	0	0%	0	0%	0	0%	0	0%	0	0%	0	0%	0	0%
	Total	0	-	0	-	1	100%	74	100%	98	100%	107	100%	120	100%	125	100%	525	100%

Tabela 2 : Continuação

DISCIPLINAS	SITUAÇÃO	2009		2010		2011		2012		2013		2014		2015		2016		TOTAL	
		Freq.	%	Freq.	%	Freq.	%	Freq.	%	Freq.	%	Freq.	%	Freq.	%	Freq.	%	Freq.	%
DIR061- PARTICIPACAO EM EVENTOS B	Aprovados	0	-	0	-	0	-	9	100%	19	100%	28	100%	29	100%	36	100%	121	100%
	Reprovados (I)	0	-	0	-	0	-	0	0%	0	0%	0	0%	0	0%	0	0%	0	0%
	Reprovados (R)	0	-	0	-	0	-	0	0%	0	0%	0	0%	0	0%	0	0%	0	0%
	Trancamentos	0	-	0	-	0	-	0	0%	0	0%	0	0%	0	0%	0	0%	0	0%
	Total	0	-	0	-	0	-	9	100%	19	100%	28	100%	29	100%	36	100%	121	100%
DIR062- PARTICIPACAO EM EVENTOS C	Aprovados	0	-	0	-	2	100%	21	100%	85	100%	110	100%	96	100%	112	100%	426	100%
	Reprovados (I)	0	-	0	-	0	0%	0	0%	0	0%	0	0%	0	0%	0	0%	0	0%
	Reprovados (R)	0	-	0	-	0	0%	0	0%	0	0%	0	0%	0	0%	0	0%	0	0%
	Trancamentos	0	-	0	-	0	0%	0	0%	0	0%	0	0%	0	0%	0	0%	0	0%
	Total	0	-	0	-	2	100%	21	100%	85	100%	110	100%	96	100%	112	100%	426	100%
DIR063- PARTICIPACAO EM EVENTOS D	Aprovados	0	-	0	-	0	-	5	100%	11	100%	27	100%	32	100%	28	100%	103	100%
	Reprovados (I)	0	-	0	-	0	-	0	0%	0	0%	0	0%	0	0%	0	0%	0	0%
	Reprovados (R)	0	-	0	-	0	-	0	0%	0	0%	0	0%	0	0%	0	0%	0	0%
	Trancamentos	0	-	0	-	0	-	0	0%	0	0%	0	0%	0	0%	0	0%	0	0%
	Total	0	-	0	-	0	-	5	100%	11	100%	27	100%	32	100%	28	100%	103	100%
DIR010- PARTICIPACAO EM EVENTOS II	Aprovados	4	100%	132	100%	106	100%	27	100%	6	100%	7	100%	3	100%	0	-	285	100%
	Reprovados (I)	0	0%	0	0%	0	0%	0	0%	0	0%	0	0%	0	0%	0	-	0	0%
	Reprovados (R)	0	0%	0	0%	0	0%	0	0%	0	0%	0	0%	0	0%	0	-	0	0%
	Trancamentos	0	0%	0	0%	0	0%	0	0%	0	0%	0	0%	0	0%	0	-	0	0%
	Total	4	100%	132	100%	106	100%	27	100%	6	100%	7	100%	3	100%	0	-	285	100%
DIR011- PARTICIPACAO EM EVENTOS III	Aprovados	1	100%	17	100%	33	100%	7	100%	2	100%	1	100%	0	-	0	-	61	100%
	Reprovados (I)	0	0%	0	0%	0	0%	0	0%	0	0%	0	0%	0	0%	0	-	0	0%
	Reprovados (R)	0	0%	0	0%	0	0%	0	0%	0	0%	0	0%	0	0%	0	-	0	0%
	Trancamentos	0	0%	0	0%	0	0%	0	0%	0	0%	0	0%	0	0%	0	-	0	0%
	Total	1	100%	17	100%	33	100%	7	100%	2	100%	1	100%	0	-	0	-	61	100%
DIR012- PARTICIPACAO EM EVENTOS IV	Aprovados	9	100%	120	100%	105	100%	57	100%	6	100%	4	100%	3	100%	1	100%	305	100%
	Reprovados (I)	0	0%	0	0%	0	0%	0	0%	0	0%	0	0%	0	0%	0	0%	0	0%
	Reprovados (R)	0	0%	0	0%	0	0%	0	0%	0	0%	0	0%	0	0%	0	0%	0	0%
	Trancamentos	0	0%	0	0%	0	0%	0	0%	0	0%	0	0%	0	0%	0	0%	0	0%
	Total	9	100%	120	100%	105	100%	57	100%	6	100%	4	100%	3	100%	1	100%	305	100%
DIC051-PRATICA JURIDICA SIMULADA	Aprovados	131	85,6%	99	76,7%	129	57,8%	93	62,8%	108	74,5%	137	83,5%	89	74,2%	136	76%	922	73,1%
	Reprovados (I)	4	2,6%	11	8,5%	9	4%	8	5,4%	11	7,6%	4	2,4%	0	0%	1	0,6%	48	3,8%
	Reprovados (R)	10	6,5%	8	6,2%	35	15,7%	29	19,6%	16	11%	14	8,5%	21	17,5%	24	13,4%	157	12,5%
	Trancamentos	8	5,2%	11	8,5%	50	22,4%	18	12,2%	10	6,9%	9	5,5%	10	8,3%	18	10,1%	134	10,6%
	Total	153	100%	129	100%	223	100%	148	100%	145	100%	164	100%	120	100%	179	100%	1261	100%
DIC046-PROCESSO DE EXECUCAO CONCURSAL I	Aprovados	19	95%	173	96,1%	151	80,7%	0	-	0	-	0	-	0	-	0	-	343	88,6%
	Reprovados (I)	0	0%	0	0%	0	0%	0	0%	0	0%	0	0%	0	0%	0	0%	0	0%
	Reprovados (R)	0	0%	3	1,7%	31	16,6%	0	-	0	-	0	-	0	-	0	-	34	8,8%
	Trancamentos	1	5%	4	2,2%	5	2,7%	0	-	0	-	0	-	0	-	0	-	10	2,6%
	Total	20	100%	180	100%	187	100%	0	-	0	-	0	-	0	-	0	-	387	100%
DIR074-PROGRAMA DE APRIMORAMENTO DISCENTE A	Aprovados	0	-	0	-	2	100%	5	100%	65	100%	85	100%	75	100%	57	100%	289	100%
	Reprovados (I)	0	-	0	-	0	0%	0	0%	0	0%	0	0%	0	0%	0	0%	0	0%
	Reprovados (R)	0	-	0	-	0	0%	0	0%	0	0%	0	0%	0	0%	0	0%	0	0%
	Trancamentos	0	-	0	-	0	0%	0	0%	0	0%	0	0%	0	0%	0	0%	0	0%
	Total	0	-	0	-	2	100%	5	100%	65	100%	85	100%	75	100%	57	100%	289	100%
DIR075-PROGRAMA DE APRIMORAMENTO DISCENTE B	Aprovados	0	-	0	-	0	-	44	100%	86	100%	67	100%	65	100%	67	100%	329	100%
	Reprovados (I)	0	-	0	-	0	-	0	0%	0	0%	0	0%	0	0%	0	0%	0	0%
	Reprovados (R)	0	-	0	-	0	-	0	0%	0	0%	0	0%	0	0%	0	0%	0	0%
	Trancamentos	0	-	0	-	0	-	0	0%	0	0%	0	0%	0	0%	0	0%	0	0%
	Total	0	-	0	-	0	-	44	100%	86	100%	67	100%	65	100%	67	100%	329	100%

Tabela 2 : Continuação

DISCIPLINAS	SITUAÇÃO	2009		2010		2011		2012		2013		2014		2015		2016		TOTAL	
		Freq.	%	Freq.	%	Freq.	%	Freq.	%	Freq.	%	Freq.	%	Freq.	%	Freq.	%	Freq.	%
DIR076-PROGRAMA DE APRIMORAMENTO DISCENTE C	Aprovados	0	-	0	-	0	-	25	100%	38	100%	39	100%	54	100%	51	100%	207	100%
	Reprovados (I)	0	-	0	-	0	-	0	0%	0	0%	0	0%	0	0%	0	0%	0	0%
	Reprovados (R)	0	-	0	-	0	-	0	0%	0	0%	0	0%	0	0%	0	0%	0	0%
	Trancamentos	0	-	0	-	0	-	0	0%	0	0%	0	0%	0	0%	0	0%	0	0%
Total	0	-	0	-	0	-	25	100%	38	100%	39	100%	54	100%	51	100%	207	100%	
DIR024-PROGRAMA DE APRIMORAMENTO DISCENTE I	Aprovados	3	100%	76	100%	59	100%	0	-	5	100%	3	100%	1	100%	1	100%	148	100%
	Reprovados (I)	0	0%	0	0%	0	0%	0	-	0	0%	0	0%	0	0%	0	0%	0	0%
	Reprovados (R)	0	0%	0	0%	0	0%	0	-	0	0%	0	0%	0	0%	0	0%	0	0%
	Trancamentos	0	0%	0	0%	0	0%	0	-	0	0%	0	0%	0	0%	0	0%	0	0%
Total	3	100%	76	100%	59	100%	0	-	5	100%	3	100%	1	100%	1	100%	148	100%	
DIR025-PROGRAMA DE APRIMORAMENTO DISCENTE II	Aprovados	2	100%	44	100%	36	100%	0	-	4	100%	2	100%	1	100%	2	100%	90	100%
	Reprovados (I)	0	0%	0	0%	0	0%	0	-	0	0%	0	0%	0	0%	0	0%	0	0%
	Reprovados (R)	0	0%	0	0%	0	0%	0	-	0	0%	0	0%	0	0%	0	0%	0	0%
	Trancamentos	0	0%	0	0%	0	0%	0	-	0	0%	0	0%	0	0%	0	0%	0	0%
Total	2	100%	44	100%	36	100%	0	-	4	100%	2	100%	1	100%	2	100%	90	100%	
DIR077-PROGRAMA DE FORMACAO LIVRE A	Aprovados	0	-	0	-	0	-	48	100%	0	-	2	100%	2	100%	2	100%	54	100%
	Reprovados (I)	0	-	0	-	0	-	0	0%	0	0%	0	0%	0	0%	0	0%	0	0%
	Reprovados (R)	0	-	0	-	0	-	0	0%	0	0%	0	0%	0	0%	0	0%	0	0%
	Trancamentos	0	-	0	-	0	-	0	0%	0	0%	0	0%	0	0%	0	0%	0	0%
Total	0	-	0	-	0	-	48	100%	0	-	2	100%	2	100%	2	100%	54	100%	
DIR079-PROGRAMA DE FORMACAO LIVRE C	Aprovados	0	-	29	100%	46	100%	0	-	6	100%	23	100%	17	100%	26	100%	107	100%
	Reprovados (I)	0	0%	0	0%	0	0%	0	0%	0	0%	0	0%	0	0%	0	0%	0	0%
	Reprovados (R)	0	0%	0	0%	0	0%	0	0%	0	0%	0	0%	0	0%	0	0%	0	0%
	Trancamentos	0	0%	0	0%	0	0%	0	0%	0	0%	0	0%	0	0%	0	0%	0	0%
Total	0	-	29	100%	46	100%	0	-	6	100%	23	100%	17	100%	26	100%	107	100%	
DIR027-PROGRAMA DE FORMACAO LIVRE II	Aprovados	1	100%	29	100%	46	100%	0	-	8	100%	4	100%	6	100%	5	100%	128	100%
	Reprovados (I)	0	0%	0	0%	0	0%	0	0%	0	0%	0	0%	0	0%	0	0%	0	0%
	Reprovados (R)	0	0%	0	0%	0	0%	0	0%	0	0%	0	0%	0	0%	0	0%	0	0%
	Trancamentos	0	0%	0	0%	0	0%	0	0%	0	0%	0	0%	0	0%	0	0%	0	0%
Total	1	100%	29	100%	46	100%	0	-	8	100%	4	100%	6	100%	5	100%	128	100%	
DIR029-PROGRAMA DE FORMACAO LIVRE III	Aprovados	2	100%	22	100%	25	100%	27	100%	0	-	1	100%	1	100%	0	-	78	100%
	Reprovados (I)	0	0%	0	0%	0	0%	0	0%	0	0%	0	0%	0	0%	0	0%	0	0%
	Reprovados (R)	0	0%	0	0%	0	0%	0	0%	0	0%	0	0%	0	0%	0	0%	0	0%
	Trancamentos	0	0%	0	0%	0	0%	0	0%	0	0%	0	0%	0	0%	0	0%	0	0%
Total	2	100%	22	100%	25	100%	27	100%	0	-	1	100%	1	100%	0	-	78	100%	
DIR030-PROGRAMA DE FORMACAO LIVRE IV	Aprovados	3	100%	26	100%	71	100%	35	100%	3	100%	1	100%	0	-	0	-	139	100%
	Reprovados (I)	0	0%	0	0%	0	0%	0	0%	0	0%	0	0%	0	0%	0	0%	0	0%
	Reprovados (R)	0	0%	0	0%	0	0%	0	0%	0	0%	0	0%	0	0%	0	0%	0	0%
	Trancamentos	0	0%	0	0%	0	0%	0	0%	0	0%	0	0%	0	0%	0	0%	0	0%
Total	3	100%	26	100%	71	100%	35	100%	3	100%	1	100%	0	-	0	-	139	100%	
DIR041-PROGRAMA DE FORMACAO LIVRE V	Aprovados	1	100%	13	100%	5	100%	39	100%	0	-	1	100%	0	-	0	-	59	100%
	Reprovados (I)	0	0%	0	0%	0	0%	0	0%	0	0%	0	0%	0	0%	0	0%	0	0%
	Reprovados (R)	0	0%	0	0%	0	0%	0	0%	0	0%	0	0%	0	0%	0	0%	0	0%
	Trancamentos	0	0%	0	0%	0	0%	0	0%	0	0%	0	0%	0	0%	0	0%	0	0%
Total	1	100%	13	100%	5	100%	39	100%	0	-	1	100%	0	-	0	-	59	100%	
DIR057-PROGRAMA DE INICIACAO A DOCENCIA A	Aprovados	0	-	0	-	0	-	0	-	8	100%	14	100%	12	100%	19	100%	53	100%
	Reprovados (I)	0	-	0	-	0	-	0	-	0	0%	0	0%	0	0%	0	0%	0	0%
	Reprovados (R)	0	-	0	-	0	-	0	-	0	0%	0	0%	0	0%	0	0%	0	0%
	Trancamentos	0	-	0	-	0	-	0	-	0	0%	0	0%	0	0%	0	0%	0	0%
Total	0	-	0	-	0	-	0	-	8	100%	14	100%	12	100%	19	100%	53	100%	

Tabela 2 : Continuação

DISCIPLINAS	SITUAÇÃO	2009		2010		2011		2012		2013		2014		2015		2016		TOTAL	
		Freq.	%	Freq.	%	Freq.	%	Freq.	%	Freq.	%	Freq.	%	Freq.	%	Freq.	%	Freq.	%
DIR008-PROGRAMA DE INICIACAO A DOCENCIA II	Aprovados	1	100%	25	100%	22	100%	4	100%	1	100%	2	100%	1	100%	0	-	56	100%
	Reprovados (I)	0	0%	0	0%	0	0%	0	0%	0	0%	0	0%	0	0%	0	-	0	0%
	Reprovados (R)	0	0%	0	0%	0	0%	0	0%	0	0%	0	0%	0	0%	0	-	0	0%
	Trancamentos	0	0%	0	0%	0	0%	0	0%	0	0%	0	0%	0	0%	0	-	0	0%
	Total	1	100%	25	100%	22	100%	4	100%	1	100%	2	100%	1	100%	0	-	56	100%
DIT045-PSICOLOGIA JURIDICA	Aprovados	202	98,5%	197	95,2%	189	96,4%	190	92,7%	186	93%	181	93,3%	155	90,6%	146	93,6%	1446	94,3%
	Reprovados (I)	0	0%	4	1,9%	0	0%	0	0%	0	0%	0	0%	0	0%	5	3,2%	9	0,6%
	Reprovados (R)	0	0%	0	0%	1	0,5%	13	6,3%	7	3,5%	8	4,1%	8	4,7%	1	0,6%	38	2,5%
	Trancamentos	3	1,5%	6	2,9%	6	3,1%	2	1%	7	3,5%	5	2,6%	8	4,7%	4	2,6%	41	2,7%
	Total	205	100%	207	100%	196	100%	205	100%	200	100%	194	100%	171	100%	156	100%	1534	100%
DIT031-SOCIOLOGIA JURIDICA	Aprovados	8	100%	159	97%	164	94,3%	0	-	0	-	0	-	0	-	0	-	331	95,7%
	Reprovados (I)	0	0%	1	0,6%	3	1,7%	0	-	0	-	0	-	0	-	0	-	4	1,2%
	Reprovados (R)	0	0%	1	0,6%	4	2,3%	0	-	0	-	0	-	0	-	0	-	5	1,4%
	Trancamentos	0	0%	3	1,8%	3	1,7%	0	-	0	-	0	-	0	-	0	-	6	1,7%
	Total	8	100%	164	100%	174	100%	0	-	0	-	0	-	0	-	0	-	346	100%
DIT042-SOCIOLOGIA JURIDICA	Aprovados	199	95,7%	185	92,5%	185	93%	200	93%	173	91,5%	158	88,3%	123	84,8%	156	88,6%	1379	91,3%
	Reprovados (I)	2	1%	9	4,5%	10	5%	2	0,9%	0	0%	0	0%	0	0%	4	2,3%	27	1,8%
	Reprovados (R)	0	0%	0	0%	0	0%	6	2,8%	6	3,2%	10	5,6%	8	5,5%	4	2,3%	34	2,3%
	Trancamentos	7	3,4%	6	3%	4	2%	7	3,3%	10	5,3%	11	6,1%	14	9,7%	12	6,8%	71	4,7%
	Total	208	100%	200	100%	199	100%	215	100%	189	100%	179	100%	145	100%	176	100%	1511	100%
DIP040-TEORIA DA CONSTITUICAO	Aprovados	200	95,7%	183	93,8%	192	95%	201	97,1%	192	90,1%	177	87,2%	132	80%	176	89,8%	1453	91,4%
	Reprovados (I)	1	0,5%	0	0%	0	0%	0	0%	0	0%	0	0%	0	0%	0	0%	1	0,1%
	Reprovados (R)	1	0,5%	5	2,6%	6	3%	4	1,9%	11	5,2%	18	8,9%	19	11,5%	10	5,1%	74	4,7%
	Trancamentos	7	3,3%	7	3,6%	4	2%	2	1%	10	4,7%	8	3,9%	14	8,5%	10	5,1%	62	3,9%
	Total	209	100%	195	100%	202	100%	207	100%	213	100%	203	100%	165	100%	196	100%	1590	100%
DIP039-TEORIA DO ESTADO I	Aprovados	186	96,4%	179	94,7%	182	96,8%	173	95,6%	178	97,3%	154	84,6%	162	91%	170	90,9%	1384	93,5%
	Reprovados (I)	0	0%	1	0,5%	0	0%	0	0%	0	0%	0	0%	0	0%	0	0%	1	0,1%
	Reprovados (R)	1	0,5%	4	2,1%	1	0,5%	3	1,7%	1	0,5%	17	9,3%	9	5,1%	1	0,5%	37	2,5%
	Trancamentos	6	3,1%	5	2,6%	5	2,7%	5	2,8%	4	2,2%	11	6%	7	3,9%	16	8,6%	59	4%
	Total	193	100%	189	100%	188	100%	181	100%	183	100%	182	100%	178	100%	187	100%	1481	100%
DIP041-TEORIA DO ESTADO II	Aprovados	213	95,9%	191	90,5%	192	90,1%	190	88,8%	195	88,2%	176	84,2%	145	82,9%	179	86,9%	1481	88,6%
	Reprovados (I)	0	0%	0	0%	2	0,9%	1	0,5%	0	0%	5	2,4%	3	1,7%	1	0,5%	12	0,7%
	Reprovados (R)	0	0%	12	5,7%	11	5,2%	13	6,1%	10	4,5%	13	6,2%	12	6,9%	15	7,3%	86	5,1%
	Trancamentos	9	4,1%	8	3,8%	8	3,8%	10	4,7%	16	7,2%	15	7,2%	15	8,6%	11	5,3%	92	5,5%
	Total	222	100%	211	100%	213	100%	214	100%	221	100%	209	100%	175	100%	206	100%	1671	100%
DIT043-TEORIA GERAL DO DIREITO	Aprovados	199	96,1%	179	92,3%	178	88,6%	191	93,2%	187	87,4%	180	87%	133	83,6%	167	87,4%	1414	89,6%
	Reprovados (I)	1	0,5%	0	0%	0	0%	0	0%	0	0%	6	2,9%	2	1,3%	0	0%	9	0,6%
	Reprovados (R)	1	0,5%	10	5,2%	18	9%	9	4,4%	18	8,4%	8	3,9%	10	6,3%	16	8,4%	90	5,7%
	Trancamentos	6	2,9%	5	2,6%	5	2,5%	5	2,4%	9	4,2%	13	6,3%	14	8,8%	8	4,2%	65	4,1%
	Total	207	100%	194	100%	201	100%	205	100%	214	100%	207	100%	159	100%	191	100%	1578	100%
DIT029-TEORIA GERAL DO DIREITO II	Aprovados	0	-	4	80%	2	100%	0	-	0	-	0	-	0	-	0	-	6	85,7%
	Reprovados (I)	0	-	0	0%	0	0%	0	0%	0	0%	0	0%	0	0%	0	0%	0	0%
	Reprovados (R)	0	-	0	0%	0	0%	0	0%	0	0%	0	0%	0	0%	0	0%	0	0%
	Trancamentos	0	-	1	20%	0	0%	0	0%	0	0%	0	0%	0	0%	0	0%	0	0%
	Total	0	-	5	100%	2	100%	0	-	0	-	0	-	0	-	0	-	6	100%
DIC036-TEORIA GERAL DO DIREITO PRIVADO I	Aprovados	198	96,1%	182	93,8%	178	94,2%	179	92,7%	179	83,6%	180	88,7%	114	69,9%	171	85,5%	1381	88,4%
	Reprovados (I)	0	0%	1	0,5%	0	0%	0	0%	0	0%	1	0,5%	0	0%	0	0%	2	0,1%
	Reprovados (R)	1	0,5%	7	3,6%	5	2,6%	11	5,7%	24	11,2%	10	4,9%	34	20,9%	19	9,5%	111	7,1%
	Trancamentos	7	3,4%	4	2,1%	6	3,2%	3	1,6%	11	5,1%	12	5,9%	15	9,2%	10	5%	68	4,4%
	Total	206	100%	194	100%	189	100%	193	100%	214	100%	203	100%	163	100%	200	100%	1562	100%

Tabela 2 : Continuação

DISCIPLINAS	SITUAÇÃO	2009		2010		2011		2012		2013		2014		2015		2016		TOTAL	
		Freq.	%	Freq.	%	Freq.	%	Freq.	%	Freq.	%	Freq.	%	Freq.	%	Freq.	%	Freq.	%
DIC037-TEORIA GERAL DO DIREITO PRIVADO II	Aprovados	213	94,2%	187	92,6%	187	88,6%	196	90,7%	183	90,6%	192	88,9%	159	87,4%	142	83,5%	1459	89,8%
	Reprovados (I)	4	1,8%	2	1%	7	3,3%	7	3,2%	1	0,5%	1	0,5%	0	0%	0	0%	22	1,4%
	Reprovados (R)	1	0,4%	5	2,5%	6	2,8%	7	3,2%	11	5,4%	12	5,6%	20	11,8%	20	11,8%	82	5%
	Trancamentos	8	3,5%	8	4%	11	5,2%	6	2,8%	7	3,5%	11	5,1%	3	1,6%	8	4,7%	62	3,8%
	Total	226	100%	202	100%	211	100%	216	100%	202	100%	216	100%	182	100%	170	100%	1623	100%
DIC014-TEORIA GERAL DO PROCESSO	Aprovados	168	89,8%	0	-	0	-	0	-	0	-	0	-	0	-	0	-	168	89,8%
	Reprovados (I)	0	0%	0	-	0	-	0	-	0	-	0	-	0	-	0	-	0	0%
	Reprovados (R)	12	6,4%	0	-	0	-	0	-	0	-	0	-	0	-	0	-	12	6,4%
	Trancamentos	7	3,7%	0	-	0	-	0	-	0	-	0	-	0	-	0	-	7	3,7%
	Total	187	100%	0	-	0	-	0	-	0	-	0	-	0	-	0	-	187	100%
DIT028-TEORIA GERAL DOS CONTRATOS	Aprovados	2	40%	0	-	1	100%	0	-	0	-	0	-	0	-	0	-	3	50%
	Reprovados (I)	0	0%	0	-	0	0%	0	-	0	-	0	-	0	-	0	-	0	0%
	Reprovados (R)	2	40%	0	-	0	0%	0	-	0	-	0	-	0	-	0	-	2	33,3%
	Trancamentos	1	20%	0	-	0	0%	0	-	0	-	0	-	0	-	0	-	1	16,7%
	Total	5	100%	0	-	1	100%	0	-	0	-	0	-	0	-	0	-	6	100%
DIP027-TOPICOS EM DIREITO ADMINISTRATIVO	Aprovados	2	66,7%	84	74,3%	34	75,6%	0	-	0	-	0	-	0	-	0	-	120	74,5%
	Reprovados (I)	1	33,3%	1	0,9%	4	8,9%	0	-	0	-	0	-	0	-	0	-	6	3,7%
	Reprovados (R)	0	0%	9	8%	1	2,2%	0	-	0	-	0	-	0	-	0	-	10	6,2%
	Trancamentos	0	0%	19	16,8%	6	13,3%	0	-	0	-	0	-	0	-	0	-	25	15,5%
	Total	3	100%	113	100%	45	100%	0	-	0	-	0	-	0	-	0	-	161	100%
DIP057-TOPICOS EM DIREITO ADMINISTRATIVO A	Aprovados	0	-	0	-	0	-	6	60%	42	84%	79	90,8%	21	72,4%	0	-	148	84,1%
	Reprovados (I)	0	-	0	-	0	-	1	10%	4	8%	0	0%	0	0%	0	-	5	2,8%
	Reprovados (R)	0	-	0	-	0	-	1	10%	1	2%	4	4,6%	6	20,7%	0	-	12	6,8%
	Trancamentos	0	-	0	-	0	-	2	20%	3	6%	4	4,6%	2	6,9%	0	-	11	6,2%
	Total	0	-	0	-	0	-	10	100%	50	100%	87	100%	29	100%	0	-	176	100%
DIP058-TOPICOS EM DIREITO ADMINISTRATIVO B	Aprovados	0	-	0	-	0	-	0	-	0	-	0	-	0	-	31	51,7%	31	51,7%
	Reprovados (I)	0	-	0	-	0	-	0	-	0	-	0	-	0	-	0	-	0	0%
	Reprovados (R)	0	-	0	-	0	-	0	-	0	-	0	-	0	-	23	38,3%	23	38,3%
	Trancamentos	0	-	0	-	0	-	0	-	0	-	0	-	0	-	6	10%	6	10%
	Total	0	-	0	-	0	-	0	-	0	-	0	-	0	-	60	100%	60	100%
DIP059-TOPICOS EM DIREITO ADMINISTRATIVO C	Aprovados	0	-	0	-	0	-	4	80%	75	76,5%	105	73,9%	46	69,7%	16	66,7%	246	73,4%
	Reprovados (I)	0	-	0	-	0	-	1	20%	10	10,2%	5	3,5%	0	0%	0	0%	16	4,8%
	Reprovados (R)	0	-	0	-	0	-	0	0%	12	12,2%	12	8,5%	14	21,2%	6	25%	44	13,1%
	Trancamentos	0	-	0	-	0	-	0	0%	1	1%	20	14,1%	6	9,1%	2	8,3%	29	8,7%
	Total	0	-	0	-	0	-	5	100%	98	100%	142	100%	66	100%	24	100%	335	100%
DIC028-TOPICOS EM DIREITO CIVIL	Aprovados	9	81,8%	41	80,4%	35	76,1%	17	77,3%	0	-	0	-	0	-	0	-	102	78,5%
	Reprovados (I)	0	0%	0	0%	0	0%	0	0%	0	-	0	-	0	-	0	-	0	0%
	Reprovados (R)	0	0%	4	7,8%	1	2,2%	2	9,1%	0	-	0	-	0	-	0	-	7	5,4%
	Trancamentos	2	18,2%	6	11,8%	10	21,7%	3	13,6%	0	-	0	-	0	-	0	-	21	16,2%
	Total	11	100%	51	100%	46	100%	22	100%	0	-	0	-	0	-	0	-	130	100%
DIC070-TOPICOS EM DIREITO CIVIL A	Aprovados	0	-	0	-	0	-	0	-	0	-	0	-	36	92,3%	120	77,4%	156	80,4%
	Reprovados (I)	0	-	0	-	0	-	0	-	0	-	0	-	0	0%	0	0%	0	0%
	Reprovados (R)	0	-	0	-	0	-	0	-	0	-	0	-	0	0%	14	9%	14	7,2%
	Trancamentos	0	-	0	-	0	-	0	-	0	-	0	-	3	7,7%	21	13,5%	24	12,4%
	Total	0	-	0	-	0	-	0	-	0	-	0	-	39	100%	155	100%	194	100%
DIC072-TOPICOS EM DIREITO CIVIL C	Aprovados	0	-	0	-	0	-	55	85,9%	8	80%	0	-	117	95,1%	92	91,1%	272	91,3%
	Reprovados (I)	0	-	0	-	0	-	2	3,1%	0	0%	0	-	1	0,8%	0	0%	3	1%
	Reprovados (R)	0	-	0	-	0	-	3	4,7%	0	0%	0	-	1	0,8%	3	3%	7	2,3%
	Trancamentos	0	-	0	-	0	-	4	6,2%	2	20%	0	-	4	3,3%	6	5,9%	16	5,4%
	Total	0	-	0	-	0	-	64	100%	10	100%	0	-	123	100%	101	100%	298	100%

Tabela 2 : Continuação

DISCIPLINAS	SITUAÇÃO	2009		2010		2011		2012		2013		2014		2015		2016		TOTAL	
		Freq.	%	Freq.	%	Freq.	%	Freq.	%	Freq.	%	Freq.	%	Freq.	%	Freq.	%	Freq.	%
DIP025-TOPICOS EM DIREITO CONSTITUCIONAL	Aprovados	3	75%	85	85,9%	170	89,9%	61	85,9%	0	-	0	-	0	-	0	-	319	87,9%
	Reprovados (I)	0	0%	1	1%	0	0%	0	0%	0	-	0	-	0	-	0	-	1	0,3%
	Reprovados (R)	1	25%	5	5,1%	5	2,6%	3	4,2%	0	-	0	-	0	-	0	-	14	3,9%
	Trancamentos	0	0%	8	8,1%	14	7,4%	7	9,9%	0	-	0	-	0	-	0	-	29	8%
	Total	4	100%	99	100%	189	100%	71	100%	0	-	0	-	0	-	0	-	363	100%
DIP055-TOPICOS EM DIREITO CONSTITUCIONAL B	Aprovados	0	-	0	-	0	-	0	-	41	93,2%	20	80%	0	-	5	62,5%	66	85,7%
	Reprovados (I)	0	-	0	-	0	-	0	-	1	2,3%	0	0%	0	-	0	0%	1	1,3%
	Reprovados (R)	0	-	0	-	0	-	0	-	0	0%	4	16%	0	-	1	12,5%	5	6,5%
	Trancamentos	0	-	0	-	0	-	0	-	2	4,5%	1	4%	0	-	2	25%	5	6,5%
	Total	0	-	0	-	0	-	0	-	44	100%	25	100%	0	-	8	100%	77	100%
DIP056-TOPICOS EM DIREITO CONSTITUCIONAL C	Aprovados	0	-	0	-	0	-	33	97,1%	123	92,5%	218	89,7%	192	83,5%	203	80,6%	769	86,2%
	Reprovados (I)	0	-	0	-	0	-	0	0%	0	0%	0	0%	0	0%	0	0%	0	0%
	Reprovados (R)	0	-	0	-	0	-	0	0%	3	2,3%	8	3,3%	13	5,7%	9	3,6%	33	3,7%
	Trancamentos	0	-	0	-	0	-	1	2,9%	7	5,3%	17	7%	25	10,9%	40	15,9%	90	10,1%
	Total	0	-	0	-	0	-	34	100%	133	100%	243	100%	230	100%	252	100%	892	100%
DIT016-TOPICOS EM DIREITO DO TRABALHO	Aprovados	3	100%	30	85,7%	29	78,4%	0	-	0	-	0	-	0	-	0	-	62	82,7%
	Reprovados (I)	0	0%	1	2,9%	2	5,4%	0	-	0	-	0	-	0	-	0	-	3	4%
	Reprovados (R)	0	0%	1	2,9%	1	2,7%	0	-	0	-	0	-	0	-	0	-	2	2,7%
	Trancamentos	0	0%	3	8,6%	5	13,5%	0	-	0	-	0	-	0	-	0	-	8	10,7%
	Total	3	100%	35	100%	37	100%	0	-	0	-	0	-	0	-	0	-	75	100%
DIT065-TOPICOS EM DIREITO DO TRABALHO A	Aprovados	1	20%	39	90,7%	4	80%	7	87,5%	14	66,7%	5	71,4%	0	-	31	72,1%	101	76,5%
	Reprovados (I)	3	60%	0	0%	0	0%	0	0%	0	0%	2	28,6%	0	-	3	7%	8	6,1%
	Reprovados (R)	0	0%	0	0%	0	0%	0	0%	2	9,5%	0	0%	0	-	0	0%	2	1,5%
	Trancamentos	1	20%	4	9,3%	1	20%	1	12,5%	5	23,8%	0	0%	0	-	9	20,9%	21	15,9%
	Total	5	100%	43	100%	5	100%	8	100%	21	100%	7	100%	0	-	43	100%	132	100%
DIT066-TOPICOS EM DIREITO DO TRABALHO B	Aprovados	0	-	0	-	0	-	0	-	0	-	0	-	0	-	67	87%	78	92,9%
	Reprovados (I)	0	-	0	-	0	-	0	-	0	-	0	-	0	-	3	3,9%	0	0%
	Reprovados (R)	0	-	0	-	0	-	0	-	0	-	0	-	0	-	1	1,3%	3	3,6%
	Trancamentos	0	-	0	-	0	-	0	-	0	-	0	-	0	-	6	7,8%	9	5,6%
	Total	0	-	0	-	0	-	0	-	0	-	0	-	0	-	77	100%	84	100%
DIP066-TOPICOS EM DIREITO ECONOMICO A	Aprovados	0	-	0	-	0	-	0	-	0	-	28	84,8%	0	-	6	30%	34	64,2%
	Reprovados (I)	0	-	0	-	0	-	0	-	0	-	0	0%	0	-	4	20%	4	7,5%
	Reprovados (R)	0	-	0	-	0	-	0	-	0	-	2	6,1%	0	-	1	5%	3	5,7%
	Trancamentos	0	-	0	-	0	-	0	-	0	-	3	9,1%	0	-	9	45%	12	22,6%
	Total	0	-	0	-	0	-	0	-	0	-	33	100%	0	-	20	100%	53	100%
DIP068-TOPICOS EM DIREITO ECONOMICO C	Aprovados	0	-	0	-	0	-	54	85,7%	58	87,9%	159	90,3%	178	89,9%	194	84,7%	643	87,8%
	Reprovados (I)	0	-	0	-	0	-	2	3,2%	2	3%	2	1,1%	4	2%	4	1,7%	14	1,9%
	Reprovados (R)	0	-	0	-	0	-	2	3,2%	0	0%	3	1,7%	5	2,5%	5	2,2%	15	2%
	Trancamentos	0	-	0	-	0	-	5	7,9%	6	9,1%	12	6,8%	11	5,6%	26	11,4%	60	8,2%
	Total	0	-	0	-	0	-	63	100%	66	100%	176	100%	198	100%	229	100%	732	100%
DIC075-TOPICOS EM DIREITO EMPRESARIAL C	Aprovados	0	-	11	78,6%	67	67%	35	71,4%	18	75%	0	-	52	65%	33	50%	216	64,9%
	Reprovados (I)	0	-	0	0%	0	0%	0	0%	0	0%	0	-	0	0%	1	1,5%	1	0,3%
	Reprovados (R)	0	-	0	0%	12	12%	5	10,2%	2	8,3%	0	-	11	13,8%	10	15,2%	40	12%
	Trancamentos	0	-	3	21,4%	21	21%	9	18,4%	4	16,7%	0	-	17	21,2%	22	33,3%	76	22,8%
	Total	0	-	14	100%	100	100%	49	100%	24	100%	0	-	80	100%	66	100%	333	100%
DIP071-TOPICOS EM DIREITO INERNACIONAL PUBLICO C	Aprovados	0	-	0	-	0	-	24	64,9%	7	70%	14	93,3%	0	-	0	-	45	72,6%
	Reprovados (I)	0	-	0	-	0	-	0	0%	1	10%	0	0%	0	-	0	-	1	1,6%
	Reprovados (R)	0	-	0	-	0	-	8	21,6%	0	0%	1	6,7%	0	-	0	-	9	14,5%
	Trancamentos	0	-	0	-	0	-	5	13,5%	2	20%	0	0%	0	-	0	-	7	11,3%
	Total	0	-	0	-	0	-	37	100%	10	100%	15	100%	0	-	0	-	62	100%

Tabela 2 : Continuação

DISCIPLINAS	SITUAÇÃO	2009		2010		2011		2012		2013		2014		2015		2016		TOTAL	
		Freq.	%	Freq.	%	Freq.	%	Freq.	%	Freq.	%	Freq.	%	Freq.	%	Freq.	%	Freq.	%
DIP069-TOPICOS EM DIREITO INTERNACIONAL PUBLICO A	Aprovados	0	-	0	-	0	-	0	0	18	100%	36	90%	52	89,7%	18	81,8%	124	89,9%
	Reprovados (I)	0	-	0	-	0	-	0	0	0	0%	0	0%	0	0%	0	0%	0	0%
	Reprovados (R)	0	-	0	-	0	-	0	0	0	0%	1	2,5%	1	1,7%	2	9,1%	4	2,9%
	Trancamentos	0	-	0	-	0	-	0	0	0	0%	3	7,5%	5	8,6%	2	9,1%	10	7,2%
	Total	0	-	0	-	0	-	0	0	18	100%	40	100%	58	100%	22	100%	138	100%
DIP070-TOPICOS EM DIREITO INTERNACIONAL PUBLICO B	Aprovados	0	-	0	-	36	69,2%	0	0	8	72,7%	32	84,2%	10	71,4%	20	74,1%	106	74,6%
	Reprovados (I)	0	-	0	-	0	0%	0	0	0	0%	3	7,9%	0	0%	0	0%	3	2,1%
	Reprovados (R)	0	-	0	-	4	7,7%	0	0	1	9,1%	0	0%	1	7,1%	1	3,7%	7	4,9%
	Trancamentos	0	-	0	-	12	23,1%	0	0	2	18,2%	3	7,9%	3	21,4%	6	22,2%	26	18,3%
	Total	0	-	0	-	52	100%	0	0	11	100%	38	100%	14	100%	27	100%	142	100%
DIN005-TOPICOS EM DIREITO PENAL	Aprovados	1	100%	16	94,1%	26	81,2%	0	0	0	-	0	-	0	-	0	-	43	86%
	Reprovados (I)	0	0%	0	0%	0	0%	0	0	0	-	0	-	0	-	0	-	0	0%
	Reprovados (R)	0	0%	0	0%	1	3,1%	0	0	0	-	0	-	0	-	0	-	1	2%
	Trancamentos	0	0%	1	5,9%	5	15,6%	0	0	0	-	0	-	0	-	0	-	6	12%
	Total	1	100%	17	100%	32	100%	0	0	0	-	0	-	0	-	0	-	6	100%
DIN014-TOPICOS EM DIREITO PENAL C	Aprovados	0	-	0	-	0	-	0	0	0	-	14	82,4%	51	86,4%	13	68,4%	78	82,1%
	Reprovados (I)	0	-	0	-	0	-	0	0	0	-	1	5,9%	2	3,4%	1	5,3%	4	4,2%
	Reprovados (R)	0	-	0	-	0	-	0	0	0	-	0	0%	3	5,1%	1	5,3%	4	4,2%
	Trancamentos	0	-	0	-	0	-	0	0	0	-	2	11,8%	3	5,1%	4	21,1%	9	9,5%
	Total	0	-	0	-	0	-	0	0	0	-	17	100%	59	100%	19	100%	95	100%
DIC035-TOPICOS EM DIREITO PROCESSUAL CIVIL	Aprovados	20	76,9%	53	82,8%	42	75%	0	0	0	-	0	-	0	-	0	-	115	78,8%
	Reprovados (I)	1	3,8%	4	6,2%	0	0%	0	0	0	-	0	-	0	-	0	-	5	3,4%
	Reprovados (R)	3	11,5%	1	1,6%	9	16,1%	0	0	0	-	0	-	0	-	0	-	13	8,9%
	Trancamentos	2	7,7%	6	9,4%	5	8,9%	0	0	0	-	0	-	0	-	0	-	13	8,9%
	Total	26	100%	64	100%	56	100%	0	0	0	-	0	-	0	-	0	-	146	100%
DIC076-TOPICOS EM DIREITO PROCESSUAL CIVIL A	Aprovados	0	-	0	-	20	76,9%	12	66,7%	30	90,9%	47	92,2%	24	88,9%	84	71,8%	217	79,8%
	Reprovados (I)	0	-	0	-	0	0%	0	0%	1	3%	1	2%	0	0%	2	1,7%	4	1,5%
	Reprovados (R)	0	-	0	-	0	0%	2	11,1%	0	0%	1	2%	1	3,7%	6	5,1%	10	3,7%
	Trancamentos	0	-	0	-	6	23,1%	4	22,2%	2	6,1%	2	3,9%	27	100%	25	21,4%	41	15,1%
	Total	0	-	0	-	26	100%	18	100%	33	100%	51	100%	27	100%	117	100%	272	100%
DIT070-TOPICOS EM DIREITO PROCESSUAL DO TRABALHO C	Aprovados	0	-	0	-	0	-	0	0	0	-	0	-	55	88,7%	25	69,4%	80	81,6%
	Reprovados (I)	0	-	0	-	0	-	0	0	0	-	0	-	2	3,2%	8	22,2%	10	10,2%
	Reprovados (R)	0	-	0	-	0	-	0	0	0	-	0	-	2	3,2%	0	0%	2	2%
	Trancamentos	0	-	0	-	0	-	0	0	0	-	0	-	3	4,8%	3	8,3%	6	6,1%
	Total	0	-	0	-	0	-	0	0	0	-	0	-	62	100%	36	100%	98	100%
DIN016-TOPICOS EM DIREITO PROCESSUAL PENAL B	Aprovados	0	-	0	-	0	-	0	0	0	-	30	90,9%	41	97,6%	0	-	71	94,7%
	Reprovados (I)	0	-	0	-	0	-	0	0	0	-	0	0%	0	0%	0	-	0	0%
	Reprovados (R)	0	-	0	-	0	-	0	0	0	-	0	0%	0	0%	0	-	0	0%
	Trancamentos	0	-	0	-	0	-	0	0	0	-	3	9,1%	1	2,4%	0	-	4	5,3%
	Total	0	-	0	-	0	-	0	0	0	-	33	100%	42	100%	0	-	75	100%
DIN017-TOPICOS EM DIREITO PROCESSUAL PENAL C	Aprovados	0	-	0	-	0	-	58	73,4%	4	50%	24	96%	22	95,7%	7	100%	115	81%
	Reprovados (I)	0	-	0	-	0	-	1	1,3%	0	0%	0	0%	0	0%	0	0%	1	0,7%
	Reprovados (R)	0	-	0	-	0	-	7	8,9%	3	37,5%	0	0%	0	0%	0	0%	10	7%
	Trancamentos	0	-	0	-	13	16,5%	1	12,5%	1	4%	1	4%	1	4,3%	0	0%	16	11,3%
	Total	0	-	0	-	0	-	79	100%	8	100%	25	100%	23	100%	7	100%	142	100%
DIP065-TOPICOS EM DIREITO TRIBUTARIO C	Aprovados	0	-	0	-	64	97%	16	76,2%	61	88,4%	61	93,8%	129	82,2%	89	69,5%	420	83%
	Reprovados (I)	0	-	0	-	1	1,5%	2	9,5%	0	0%	0	0%	0	0%	0	0%	3	0,6%
	Reprovados (R)	0	-	0	-	0	0%	0	0%	6	8,7%	1	1,5%	10	6,4%	16	12,5%	33	6,5%
	Trancamentos	0	-	0	-	1	1,5%	3	14,3%	2	2,9%	3	4,6%	18	11,5%	23	18%	50	9,9%
	Total	0	-	0	-	66	100%	21	100%	69	100%	65	100%	157	100%	128	100%	506	100%

Tabela 2 : Continuação

DISCIPLINAS	SITUAÇÃO	2009		2010		2011		2012		2013		2014		2015		2016		TOTAL		
		Freq.	%	Freq.	%	Freq.	%	Freq.	%	Freq.	%	Freq.	%	Freq.	%	Freq.	%	Freq.	%	
DIT051-TOPICOS EM FILOSOFIA DIREITO B	Aprovados	0	-	0	-	40	67,8%	21	75%	0	-	0	-	15	71,4%	0	-	76	70,4%	
	Reprovados (I)	0	-	0	-	0	0%	3	10,7%	0	-	0	-	1	4,8%	0	-	4	3,7%	
	Reprovados (R)	0	-	0	-	2	3,4%	1	3,6%	0	-	0	-	0	0%	0	-	3	2,8%	
	Ti-ancamentos	0	-	0	-	17	28,8%	3	10,7%	3	10,7%	0	-	5	23,8%	0	-	25	23,1%	
Total	0	-	0	-	59	100%	28	100%	28	100%	0	-	0	-	21	100%	0	-	108	100%
DIT050-TOPICOS EM FILOSOFIA DO DIREITO A	Aprovados	0	-	8	72,7%	13	61,9%	30	66,7%	0	-	9	81,8%	0	-	0	-	60	68,2%	
	Reprovados (I)	0	-	0	0%	0	0%	4	8,9%	0	-	0	0%	0	-	0	-	4	4,5%	
	Reprovados (R)	0	-	0	0%	0	0%	2	4,4%	0	-	0	0%	0	-	0	-	2	2,3%	
	Ti-ancamentos	0	-	3	27,3%	8	38,1%	9	20%	9	20%	0	-	2	18,2%	0	-	22	25%	
Total	0	-	11	100%	21	100%	45	100%	45	100%	0	-	11	100%	0	-	88	100%		
DIT052-TOPICOS EM FILOSOFIA DO DIREITO C	Aprovados	0	-	39	68,4%	66	94,3%	42	87,5%	43	86%	31	86,1%	10	83,3%	28	54,9%	259	79,9%	
	Reprovados (I)	0	-	4	7%	1	1,4%	0	0%	0	0%	0	0%	0	0%	1	2%	6	1,9%	
	Reprovados (R)	0	-	4	7%	0	0%	3	6,2%	3	6%	2	5,6%	1	8,3%	10	19,6%	23	7,1%	
	Ti-ancamentos	0	-	10	17,5%	3	4,3%	3	6,2%	4	8%	3	8,3%	1	8,3%	12	23,5%	36	11,1%	
Total	0	-	57	100%	70	100%	48	100%	50	100%	36	100%	12	100%	51	100%	324	100%		
HIS100-TOPICOS EM HISTORIA IV	Aprovados	0	-	0	0%	0	-	0	-	0	-	16	84,2%	28	93,3%	0	-	44	88%	
	Reprovados (I)	0	-	0	0%	0	-	0	-	0	-	0	0%	0	0%	0	-	0	0%	
	Reprovados (R)	0	-	0	0%	0	-	0	-	0	-	3	15,8%	1	3,3%	0	-	4	8%	
	Ti-ancamentos	0	-	1	100%	0	-	0	-	0	-	0	0%	0	-	1	3,3%	0	4%	
Total	0	-	1	100%	0	-	0	-	0	-	19	100%	0	-	30	100%	0	100%		
DIC069-TOPICOS EM TEORIA GERAL DIREITO PRIVADO C	Aprovados	0	-	0	-	0	-	7	100%	22	64,7%	21	87,5%	11	84,6%	25	62,5%	86	72,9%	
	Reprovados (I)	0	-	0	-	0	-	0	0%	0	0%	0	0%	0	0%	0	-	0	0%	
	Reprovados (R)	0	-	0	-	0	-	0	-	0	0%	0	0%	4	10,3%	0	-	4	7,8%	
	Ti-ancamentos	0	-	0	-	0	-	0	-	0	0%	0	0%	8	20,5%	0	-	8	15,7%	
Total	0	-	0	-	0	-	0	-	0	-	4	100%	0	-	39	100%	0	100%		
DIT049-TOPICOS EM TEORIA GERAL DO DIREITO C	Aprovados	0	-	0	-	34	91,9%	54	87,1%	92	79,3%	25	83,3%	0	-	102	91,9%	339	86,5%	
	Reprovados (I)	0	-	1	2,8%	1	2,7%	1	1,6%	6	5,2%	0	0%	0	-	3	2,7%	12	3,1%	
	Reprovados (R)	0	-	0	0%	0	0%	2	3,2%	7	6%	1	3,3%	0	-	1	0,9%	11	2,8%	
	Ti-ancamentos	0	-	3	8,3%	2	5,4%	5	8,1%	11	9,5%	4	13,3%	0	-	5	4,5%	30	7,7%	
Total	0	-	36	100%	37	100%	62	100%	62	100%	116	100%	30	100%	0	-	111	100%		
DIR049-TRABALHO DE CURSO I	Aprovados	0	-	0	-	85	74,6%	152	52,1%	195	58,9%	198	59,6%	188	61,4%	174	64%	992	60,2%	
	Reprovados (I)	0	-	28	24,6%	0	0%	0	0%	0	0%	0	0%	83	27,1%	0	0%	111	6,7%	
	Reprovados (R)	0	-	0	0%	124	42,5%	104	31,4%	104	31,4%	101	30,4%	12	3,9%	83	30,5%	424	25,7%	
	Ti-ancamentos	0	-	0	0%	1	0,9%	16	5,5%	32	9,7%	33	9,9%	23	7,5%	15	5,5%	120	7,3%	
Total	0	-	114	100%	292	100%	331	100%	332	100%	306	100%	306	100%	272	100%	1647	100%		
DIR050-TRABALHO DE CURSO II	Aprovados	0	-	0	-	0	-	180	44%	160	41%	174	43,1%	189	49,3%	211	54,4%	914	46,3%	
	Reprovados (I)	0	-	0	0%	0	0%	0	0%	1	0,3%	0	0%	83	21,7%	84	21,6%	168	8,5%	
	Reprovados (R)	0	-	0	0%	153	37,4%	149	38,2%	150	37,1%	150	37,1%	50	13,1%	40	10,3%	542	27,5%	
	Ti-ancamentos	0	-	0	0%	76	18,6%	80	20,5%	80	19,8%	80	19,8%	61	15,9%	53	13,7%	350	17,7%	
Total	0	-	0	-	409	100%	409	100%	390	100%	404	100%	383	100%	388	100%	1974	100%		
DIR051-TRABALHO DE CURSO III	Aprovados	0	-	0	-	0	-	106	66,7%	164	55,6%	168	54,7%	197	60,4%	205	62,5%	840	59,4%	
	Reprovados (I)	0	-	0	0%	0	0%	0	0%	1	0,3%	0	0%	36	11%	54	16,5%	91	6,4%	
	Reprovados (R)	0	-	0	0%	45	28,3%	111	37,6%	117	38,1%	117	38,1%	71	21,8%	52	15,9%	396	28%	
	Ti-ancamentos	0	-	0	0%	8	5%	19	6,4%	22	7,2%	22	7,2%	22	6,7%	17	5,2%	88	6,2%	
Total	0	-	0	-	159	100%	295	100%	307	100%	307	100%	326	100%	328	100%	1415	100%		

Tabela 2 : Continuação

DISCIPLINAS	SITUAÇÃO	2009		2010		2011		2012		2013		2014		2015		2016		TOTAL	
		Freq.	%	Freq.	%	Freq.	%	Freq.	%	Freq.	%	Freq.	%	Freq.	%	Freq.	%	Freq.	%
TOTAL	Aprovados	8220	93,1%	11272	90,9%	12246	88,3%	12463	87,1%	12346	87,4%	12676	85,9%	12427	85,2%	11974	84,4%	93624	87,4%
	Reprovados (I)	87	1%	133	1,1%	226	1,6%	214	1,5%	161	1,1%	189	1,3%	332	2,3%	319	2,2%	1661	1,6%
	Reprovados (R)	242	2,7%	568	4,6%	671	4,8%	985	6,9%	991	7%	1094	7,4%	1058	7,3%	1041	7,3%	6650	6,2%
	Trancamentos	283	3,2%	425	3,4%	722	5,2%	644	4,5%	624	4,4%	806	5,5%	766	5,3%	860	6,1%	5130	4,8%
	Total	8832	100%	12398	100%	13865	100%	14306	100%	14122	100%	14765	100%	14583	100%	14194	100%	107065	100%

4 ANÁLISE DA SAÍDA DO CURSO PELOS DISCENTES

Esta seção avalia a situação dos estudantes no curso de Direito Noturno e busca entender como ocorre a saída do curso⁶ e quais fatores podem ser utilizados para sinalizá-la. Esta seção procura responder perguntas como:

1. Qual a situação do estudante no curso de acordo com a forma de ingresso?
2. Qual o número de semestres cursados pela maior parte dos estudantes até a saída ou conclusão do curso?
3. A saída do curso está mudando ao longo do tempo? Qual a taxa de saída do curso da turma que ingressou em 2006 e qual a taxa de saída do curso das turmas que ingressaram recentemente?
4. Qual o rendimento semestral global médio dos estudantes que concluíram o curso (quando há concluintes no curso) e dos estudantes que saíram do curso?
5. Quais as principais disciplinas que chegam a ser cursadas pelos estudantes que saíram do curso?
6. Dado que um estudante foi reprovado em determinada disciplina, qual a chance de saída do curso?
7. Entre os estudantes que saíram do curso de Direito Noturno e ingressaram novamente na UFMG, quais os cursos escolhidos por esses estudantes?

⁶Considera-se como saída do curso qualquer desvinculação do curso de Direito Noturno que não seja por motivo de conclusão do curso, ainda que o estudante se mantenha vinculado à UFMG em outro curso ou em outra subdivisão.

Considerando o curso de Direito Noturno no período de 2006/1 a 2016/2 foram encontrados 2355 registros de ingresso, sendo 2345 estudantes distintos⁷, ou seja, há 10 estudantes que reingressaram no curso de Direito Noturno neste período.

Tabela 3: Forma de Ingresso versus Situação do Discente

Forma de Ingresso	Conclusão		Saída do Curso		Cursando		Total	
	Freq.	%	Freq.	%	Freq.	%	Freq.	%
Obtenção de novo título	11	68,75%	3	18,75%	2	12,5%	16	0,68%
Processo seletivo	1034	47,06%	336	15,29%	827	37,64%	2197	93,29%
Reopção	60	72,29%	11	13,25%	12	14,46%	83	3,52%
Transferência comum	12	80%	3	20%	0	0%	15	0,64%
Transferência especial	12	27,27%	14	31,82%	18	40,91%	44	1,87%
Total	1129	47,94%	367	15,58%	859	36,48%	2355	100%

A Tabela 3 mostra a situação⁸ do discente no curso de acordo com a forma de ingresso. Do total de 2355 registros de ingresso, pode-se observar que 15,58% saíram do curso, 36,48% ainda estão matriculados e 47,94% se graduaram. Nota-se também que do total de 2355 registros de ingresso, 93,29% foram por Processo Seletivo.

A Tabela 4 mostra a situação do estudante no curso de Direito Noturno por ano⁹ de entrada e de acordo com a forma de ingresso no curso. Nota-se que no ano de 2015 ingressaram 197 estudantes através de Processo Seletivo, sendo que 43 deles saíram do curso até o final do semestre de 2016/2.

⁷Em alguns cursos há casos de estudantes que ingressam mais de uma vez em decorrência, por exemplo, de jubilação e retorno posterior ao curso através de novo vestibular.

⁸Em alguns cursos, devido à mudança de subdivisão, pode ocorrer casos de estudantes que concluíram o curso tendo cursado zero semestres.

⁹Se o ingresso no curso de Direito Noturno tiver ocorrido por reopção ou mudança de subdivisão, considera-se que o ano de ingresso do discente neste curso é igual ao ano em que ele realizou a reopção ou a mudança de subdivisão.

Tabela 4: Situação dos estudantes por forma de ingresso e de acordo com o ano de entrada no curso de Direito Noturno

Forma de ingresso	Situação	Ano de ingresso no curso											Total			
		2006	2007	2008	2009	2010	2011	2012	2013	2014	2015	2016				
Obtenção de novo título	Conclusão	0	0	0	9	0	0	2	0	0	0	0	0	0	0	11
	Saída do curso	0	0	0	2	1	0	0	0	0	0	0	0	0	0	3
	Cursando	0	0	0	1	0	0	1	0	0	0	0	0	0	0	2
	Total	0	0	0	12	1	0	3	0	0	0	0	0	0	0	16
Processo seletivo	Conclusão	172	152	169	150	153	150	73	14	1	0	0	0	0	0	1034
	Saída do curso	27	48	28	46	27	20	21	19	41	43	16	16	43	16	336
	Cursando	1	0	2	6	21	30	106	167	156	154	184	184	154	184	827
	Total	200	200	199	202	201	200	200	200	200	198	197	200	197	200	2197
Reopção	Conclusão	1	2	6	3	10	21	7	6	4	0	0	0	0	0	60
	Saída do curso	0	0	3	0	1	4	1	1	1	0	0	0	0	0	11
	Cursando	0	0	0	0	0	0	0	10	1	0	1	0	0	1	12
	Total	1	2	9	3	11	25	8	17	6	0	1	0	0	1	83
Transferência comum	Conclusão	0	1	0	8	1	0	2	0	0	0	0	0	0	0	12
	Saída do curso	0	0	0	3	0	0	0	0	0	0	0	0	0	0	3
	Cursando	0	0	0	0	0	0	0	0	0	0	0	0	0	0	0
	Total	0	1	0	11	1	0	2	0	0	0	0	0	0	0	15
Transferência especial	Conclusão	2	4	1	1	1	0	2	1	0	0	0	0	0	0	12
	Saída do curso	0	0	1	1	3	2	5	1	0	1	0	1	0	0	14
	Cursando	0	0	0	0	0	1	3	3	5	6	0	6	0	0	18
	Total	2	4	2	2	4	3	10	5	5	7	0	7	0	0	44
Total	203	207	210	230	218	228	223	222	209	204	201	204	209	201	2355	

A Tabela 5 e a Figura 12 mostram o número de semestres cursados até a desvinculação por estudantes que já concluíram ou saíram do curso de Direito Noturno. É possível observar que 41,69% dos estudantes que saíram do curso o fizeram até o 4º período.

A Tabela 6 e a Figura 13 mostram a situação dos estudantes (conclusão, cursando ou saída do curso) de acordo com o ano de ingresso no curso de Direito Noturno. É possível observar que no ano de 2015, 204 estudantes ingressaram no curso de Direito Noturno sendo que, até 2016/2, 44 (21,57%) deles saíram do curso.

Tabela 5: Número de semestres cursados pelos discentes que saíram do curso ou concluíram o curso no período de 2006/1 a 2016/2

Semestres Cursados	Saída do Curso			Conclusão		
	Freq.	%	% acumulado	Freq.	%	% acumulado
1	31	8,45%	8,45%	11	0,97%	0,97%
2	65	17,71%	26,16%	3	0,27%	1,24%
3	27	7,36%	33,52%	5	0,44%	1,68%
4	30	8,17%	41,69%	14	1,24%	2,92%
5	27	7,36%	49,05%	19	1,68%	4,6%
6	19	5,18%	54,23%	12	1,06%	5,66%
7	16	4,36%	58,59%	20	1,77%	7,43%
8	22	5,99%	64,58%	63	5,58%	13,01%
9	16	4,36%	68,94%	85	7,53%	20,54%
10	33	8,99%	77,93%	537	47,56%	68,1%
11	20	5,45%	83,38%	178	15,77%	83,87%
12	21	5,72%	89,1%	87	7,71%	91,58%
13	12	3,27%	92,37%	45	3,99%	95,57%
14	8	2,18%	94,55%	27	2,39%	97,96%
15	12	3,27%	97,82%	8	0,71%	98,67%
16	0	0%	97,82%	7	0,62%	99,29%
17	4	1,09%	98,91%	3	0,27%	99,56%
18	3	0,82%	99,73%	2	0,18%	99,74%
19	1	0,27%	100%	2	0,18%	99,92%
20	0	0%	100%	0	0%	99,92%
21	0	0%	100%	0	0%	99,92%
22	0	0%	100%	1	0,09%	100%
Total	367	-	100%	1129	-	100%

Distribuição Saída do Curso

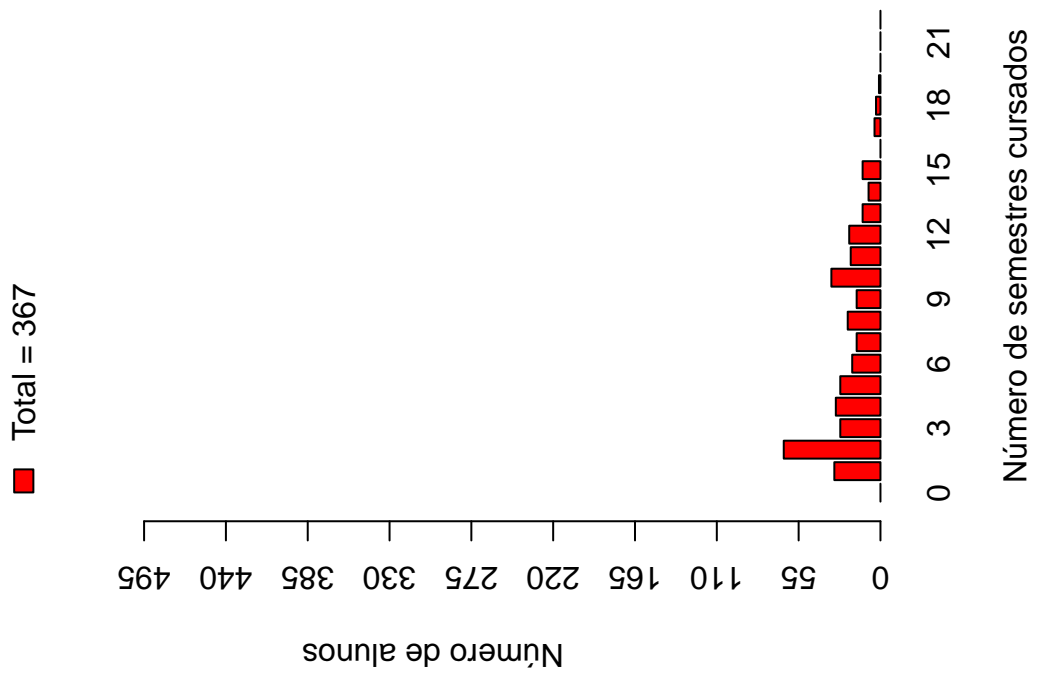

Distribuição Conclusão



Figura 12: Número de semestres cursados de acordo com a situação do estudante no curso de Direito Noturno.

Tabela 6: Situação do estudante na UFMG de acordo com ano de ingresso no curso de Direito Noturno

Ano de ingresso	Conclusão		Saída do Curso		Cursando		Total	
	Freq.	%	Freq.	%	Freq.	%	Freq.	%
2006	175	86,21%	27	13,3%	1	0,49%	203	8,62%
2007	159	76,81%	48	23,19%	0	0%	207	8,79%
2008	176	83,81%	32	15,24%	2	0,95%	210	8,92%
2009	171	74,35%	52	22,61%	7	3,04%	230	9,77%
2010	165	75,69%	32	14,68%	21	9,63%	218	9,26%
2011	171	75%	26	11,4%	31	13,6%	228	9,68%
2012	86	38,57%	27	12,11%	110	49,33%	223	9,47%
2013	21	9,46%	21	9,46%	180	81,08%	222	9,43%
2014	5	2,39%	42	20,1%	162	77,51%	209	8,87%
2015	0	0%	44	21,57%	160	78,43%	204	8,66%
2016	0	0%	16	7,96%	185	92,04%	201	8,54%
Total	1129	47,94%	367	15,58%	859	36,48%	2355	100%

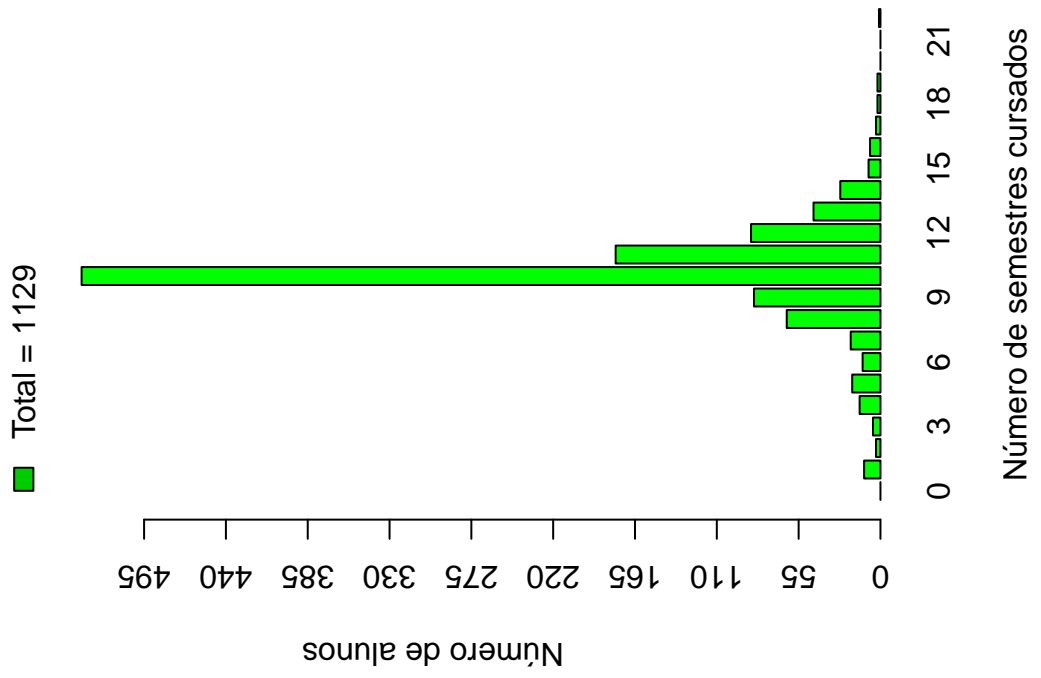

Figura 13: Situação do estudante de acordo com o ano de ingresso.

A Tabela 7¹⁰ e a Figura 14 mostram o número de estudantes matriculados por semestre de acordo com o ano de ingresso no curso de Direito Noturno. No ano de 2014, por exemplo, 209 estudantes iniciaram o curso, 199 se matricularam no 2^o semestre¹¹, 179 se matricularam no 3^o semestre e 171 se matricularam no 4^o semestre.

É importante ressaltar que parte da redução do número de estudantes de um semestre para outro pode ser devido à desvinculação por conclusão (especialmente nos últimos semestres). Para verificar o total de desvinculações por saída do curso é necessário consultar a Tabela 6.

¹⁰Por uma questão de *layout* do texto, foi possível incluir na Tabela 7 o limite máximo de 16 semestres.

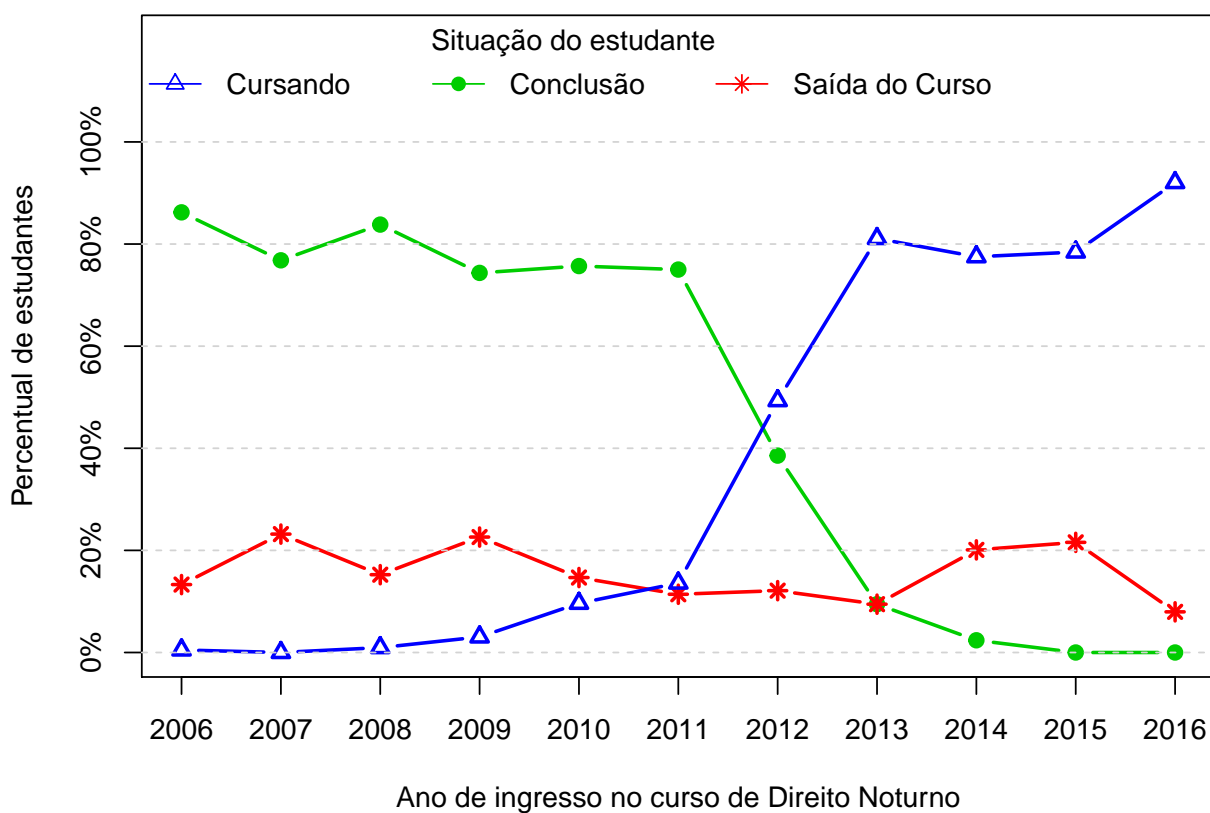
¹¹É importante ressaltar que o conceito de semestre apresentado neste relatório indica o tempo em que o estudante se manteve vinculado à UFMG e não se o estudante está efetivamente cursando as disciplinas esperadas para o respectivo período.



Figura 14: Número de estudantes matriculados por semestres de acordo com o ano de ingresso.

Tabela 7: Número de estudantes matriculados no início do período de acordo com o ano de ingresso no curso de Direito Noturno

Estudantes por período	Ano de Ingresso											
	2006	2007	2008	2009	2010	2011	2012	2013	2014	2015	2016	
1 ^o	203	207	210	230	218	228	223	222	209	204	201	
2 ^o	200	206	209	229	217	221	219	219	199	194	200	
3 ^o	200	204	209	229	215	213	217	217	179	174	188	
4 ^o	200	201	208	228	213	208	215	215	171	169		
5 ^o	198	198	205	222	204	202	213	212	167	163		
6 ^o	197	192	202	217	201	196	206	204	163			
7 ^o	195	192	198	214	199	193	196	198	162			
8 ^o	192	188	192	211	195	191	189	191				
9 ^o	185	173	187	198	183	183	174	181				
10 ^o	167	157	175	184	171	168	161					
11 ^o	69	78	83	102	84	87	110					
12 ^o	42	51	46	69	54	43						
13 ^o	27	29	27	45	38	31						
14 ^o	19	18	18	28	26							
15 ^o	13	10	14	16	21							
16 ^o	10	4	8	11								

A Figura 15 mostra a distribuição do Rendimento Semestral Global Médio (RSGM)¹² dos estudantes que estão cursando, dos estudantes que concluíram e dos estudantes que saíram do curso de Direito Noturno no período de 2006/1 a 2016/2.

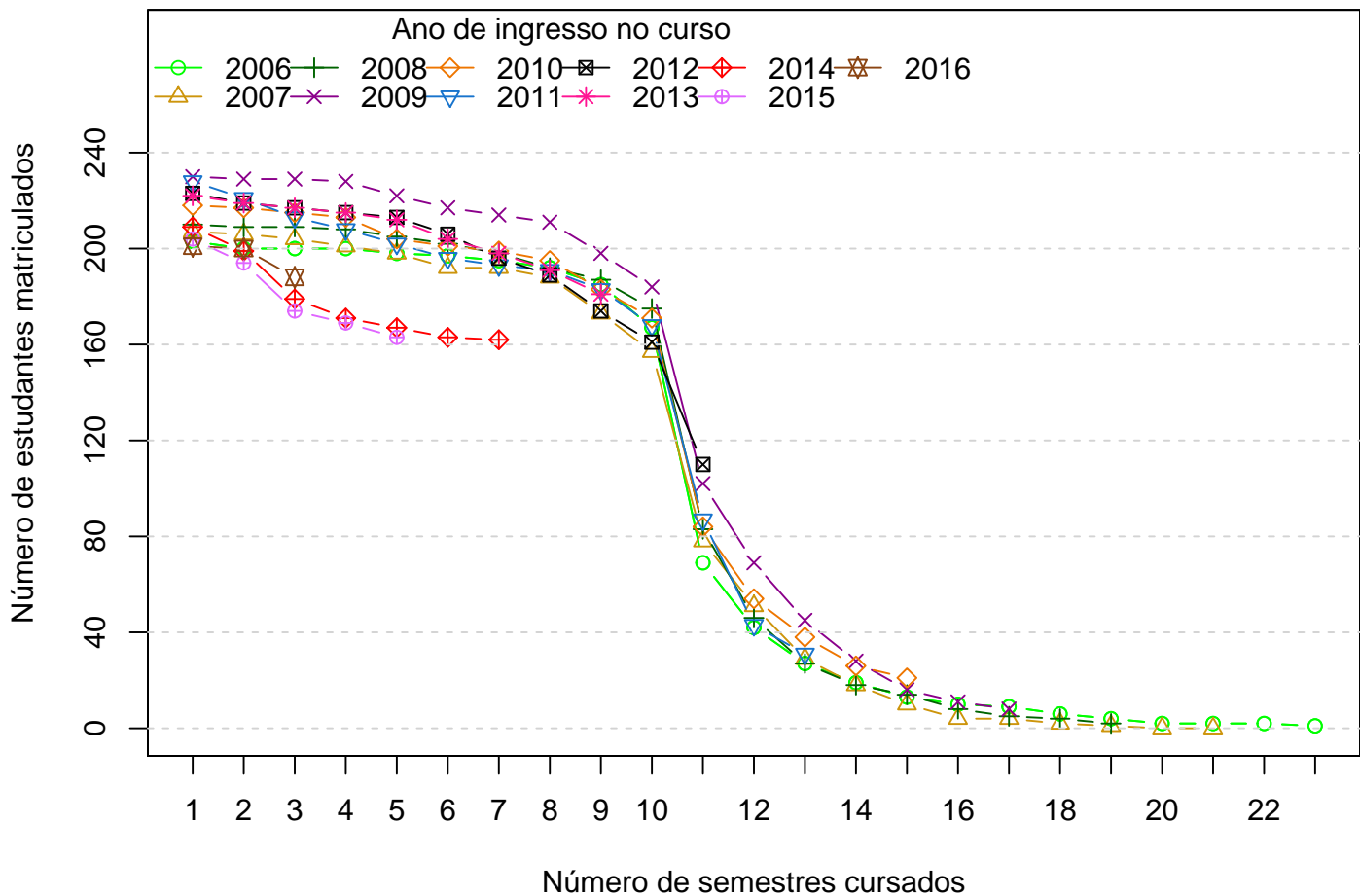

Figura 15: Rendimento Semestral Global Médio de acordo com a Situação do estudante na UFMG.

A Figura 16 mostra, dentre o grupo de estudantes que saíram do curso (367 estudantes), o percentual deles que chegaram a cursar as principais disciplinas do curso de Direito Noturno antes do desligamento. Observa-se, por exemplo, que mais de 60% dos estudantes que saíram do curso cursaram disciplinas como: DIT039-HISTORIA DO DIREITO, DIT040-ANTROPOLOGIA JURIDICA, ECN101-ECONOMIA A I e FIL028-INTRODUCAO A FILOSOFIA: ETICA.

A Tabela 8 mostra a proporção de estudantes que saíram do curso de Direito Noturno

¹²Ressalta-se que neste gráfico é possível incluir somente os estudantes que possuem RSGM, por isso, em alguns casos, o número total de estudantes pode diferir do total apresentado na Tabela 6.

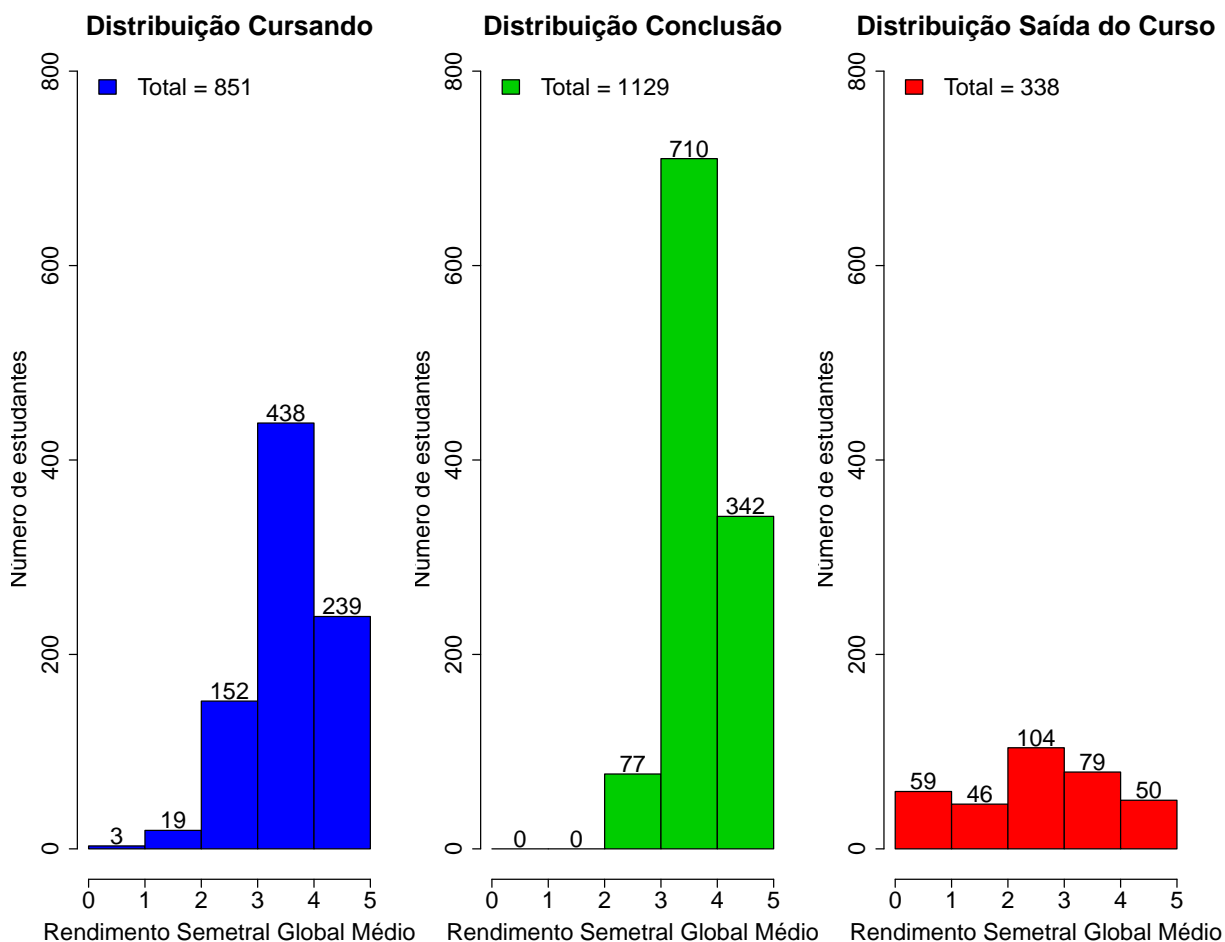
dado que foram reprovados nas disciplinas cursadas por pelo menos 60%¹³ do grupo de estudantes que saiu do curso. O cálculo é feito dividindo-se o número total de estudantes reprovados na disciplina que saíram do curso pelo total de estudantes reprovados na disciplina que concluíram ou saíram do curso.

No caso da disciplina "DIT039-HISTORIA DO DIREITO", por exemplo, em um total de 367 estudantes que saíram do curso no período avaliado, 226 deles a cursaram. Para essa disciplina, dado que o estudante foi reprovado, a probabilidade de saída do curso foi igual a 0,98%. No caso da disciplina "DIT040-ANTROPOLOGIA JURIDICA", a probabilidade de saída do curso dado que o estudante foi reprovado foi igual a 0,9%, sendo que do total de 367 estudantes que saíram do curso, 231 deles chegaram a cursar essa disciplina.

A Figura 17 mostra o Boxplot do rendimento nas disciplinas selecionadas na Tabela 8 de acordo com a situação no curso (saída do curso ou conclusão).

¹³Essa restrição foi colocada uma vez que, conforme mostrado na Figura 16, em algumas disciplinas há um número muito pequeno de estudantes que saíram do curso e que chegaram a cursá-las, neste caso, ter chegado a cursar a disciplina já é um fator que torna menos provável a saída do curso.



Figura 16: Principais disciplinas cursadas pelos estudantes que saíram do curso de Direito Noturno.





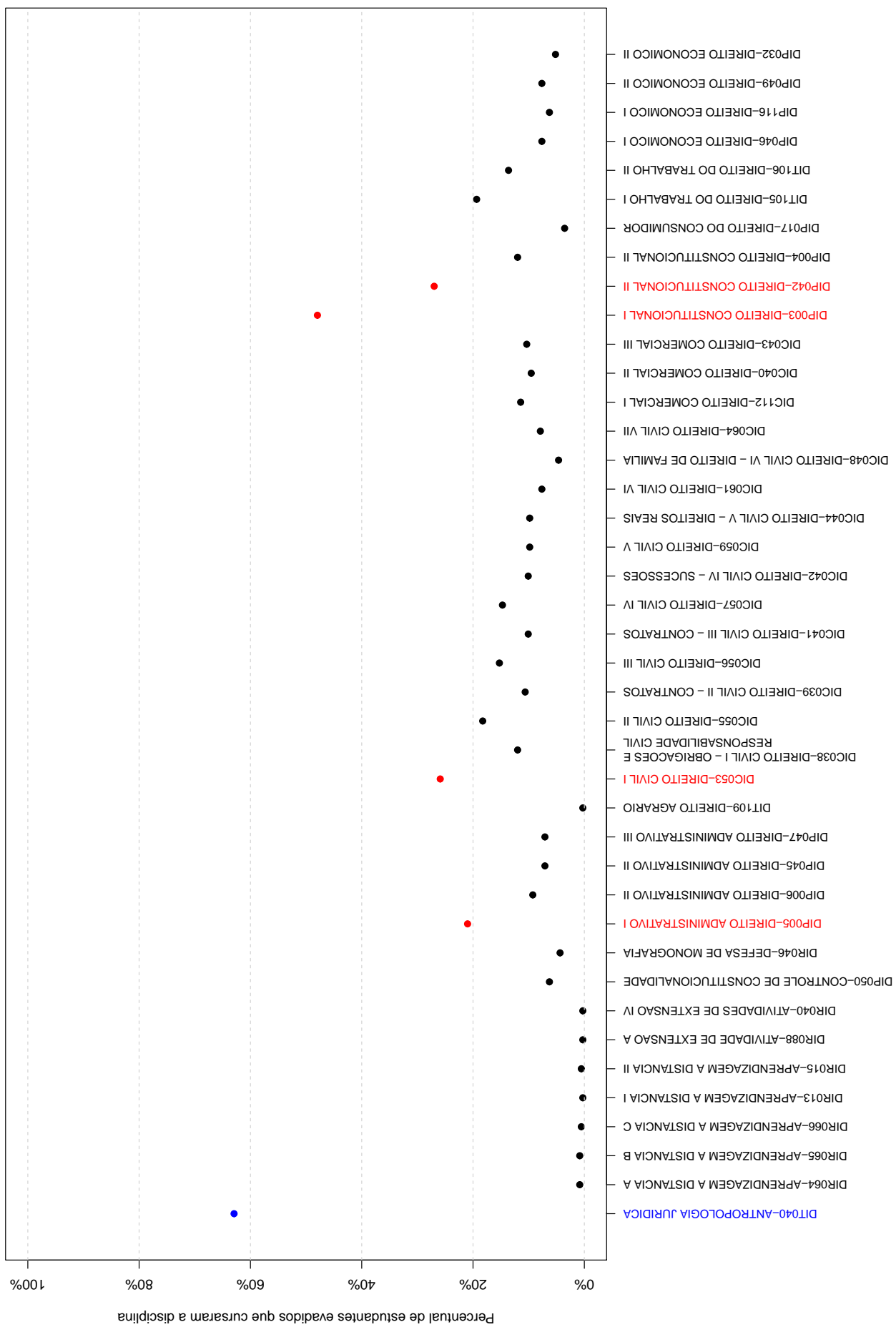

Tabela 8: Dados sobre reprovação e saída do curso

Disciplina cursadas por pelo menos 60% dos estudantes que saíram do curso	Estudantes que saíram do curso		Total de estudantes (que saíram do curso ou concluídos)		Probabilidade de sair do curso dado reprovação na disciplina
	Número de estudantes que saíram do curso e foram aprovados na disciplina	Número de estudantes que saíram do curso e cursaram a disciplina	Total de estudantes aprovados na disciplina	Total de estudantes que cursaram a disciplina	
DIT039-HISTORIA DO DIREITO	46	226	47	868	0,98
DIT040-ANTROPOLOGIA JURIDICA	46	231	51	883	0,9
ECN101-ECONOMIA A I	52	245	66	1075	0,79
FIL028-INTRODUCAO A FILOSOFIA: ETICA	48	255	51	997	0,94

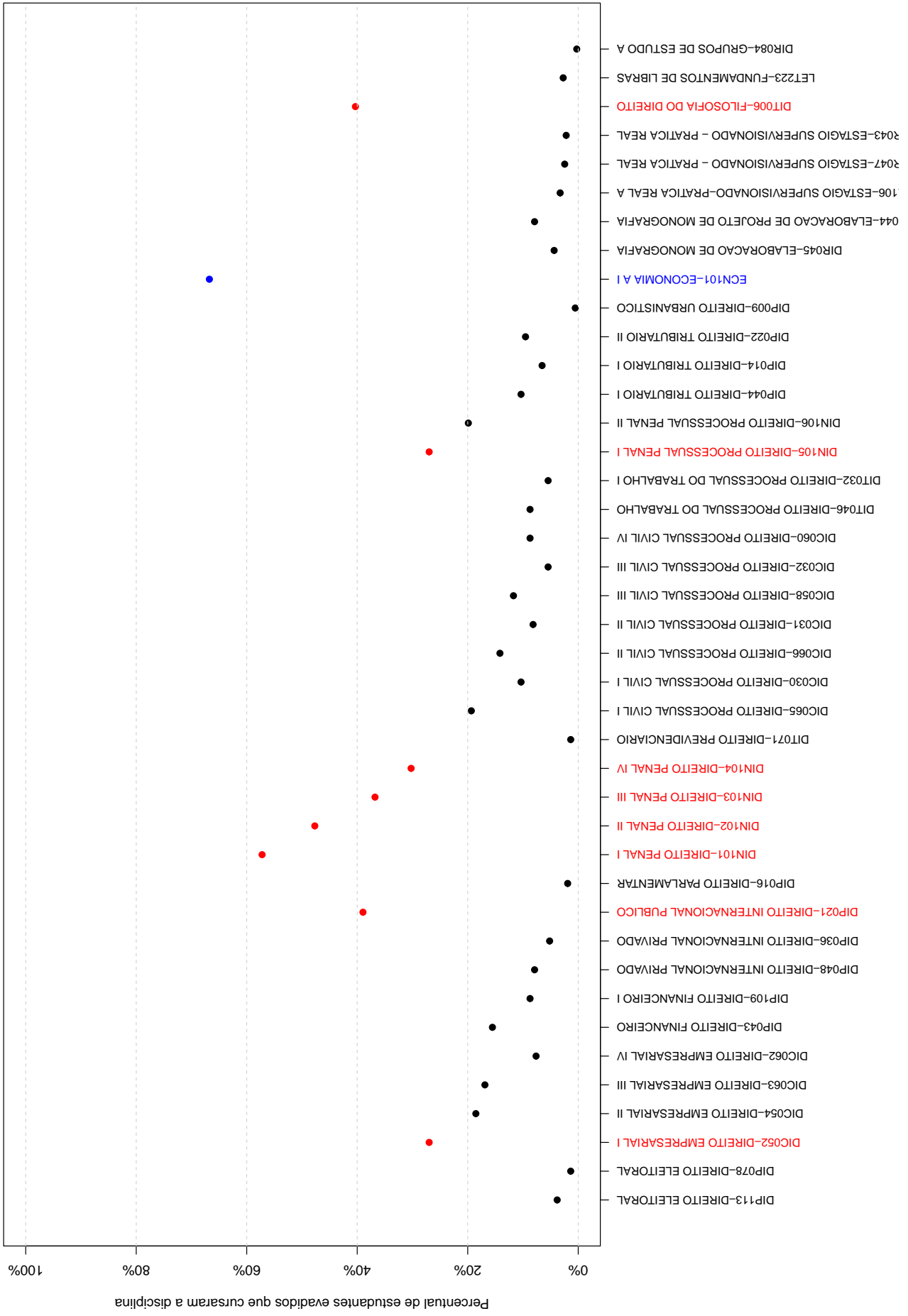

Figura 17: Rendimento por disciplina de acordo com a situação do estudante no curso de Direito Noturno : Saída do Curso ou Conclusão.

A Tabela 9 e a Figura 18 mostram os cursos de destino na UFMG dos estudantes que saíram do curso de Direito Noturno e retornaram para a Instituição. Verifica-se que entre os 367 estudantes que saíram do curso de Direito Noturno no período de 2006/1 a 2016/2, 100 estudantes ingressaram novamente na UFMG em outro curso através de novo processo seletivo, mudança de subdivisão, reopção, entre outras formas¹⁴.

Na Figura 18 cada aresta representa um estudante, os cursos dispostos mais próximos ao centro do círculo são os que receberam os maiores números de estudantes oriundos do curso de Direito Noturno (maior número de arestas).

Tabela 9: Curso de Destino de parte dos estudantes que saíram do curso no período de 2006/1 a 2016/2

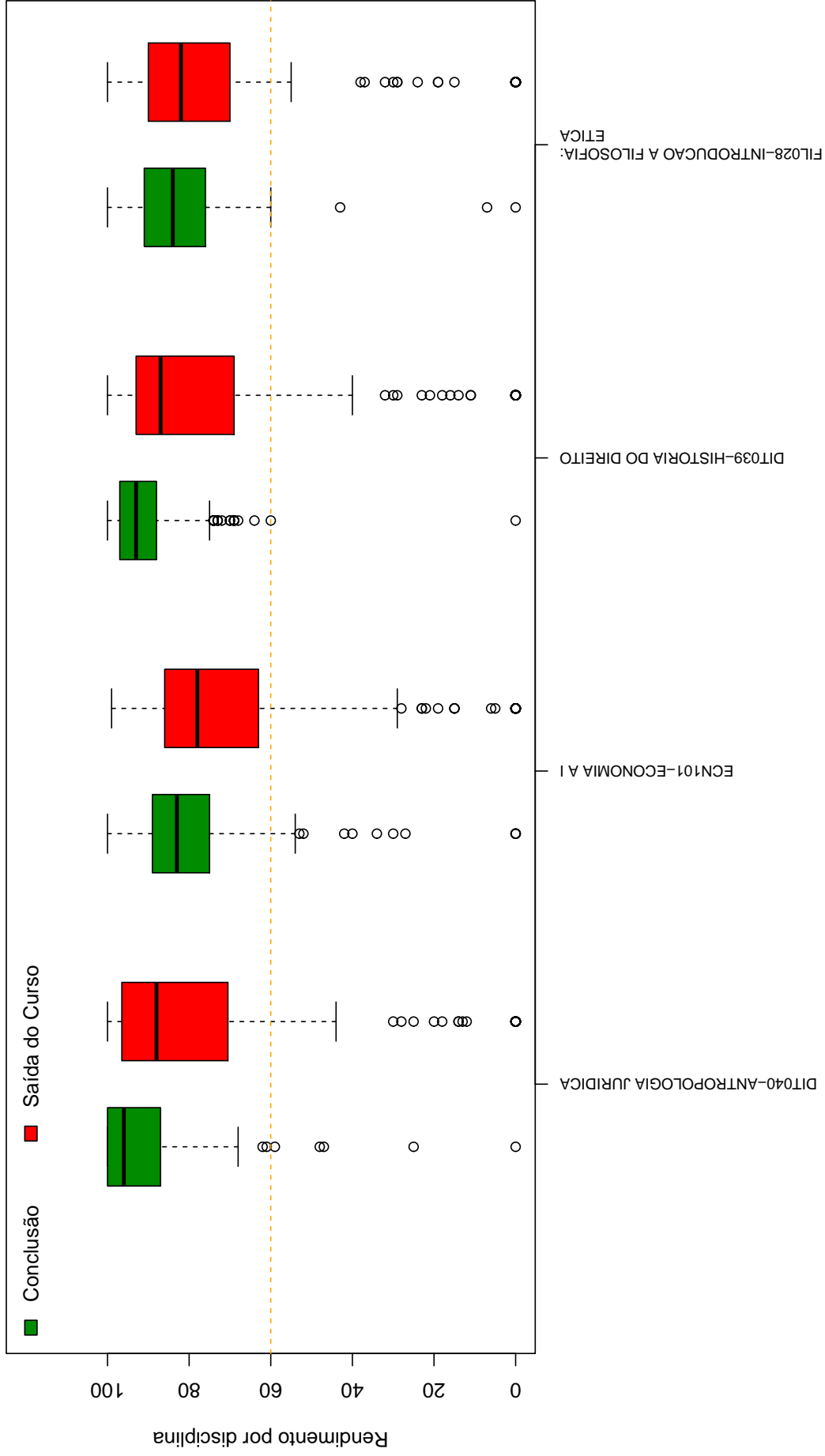
Curso	Frequência	Percentual
ADMINISTRAÇÃO DIURNO	1	1%
ARQUITETURA E URBANISMO DIURNO	1	1%
ARQUITETURA E URBANISMO NOTURNO	1	1%
CIÊNCIAS ECONÔMICAS DIURNO	2	2%
COMUNICAÇÃO SOCIAL DIURNO	3	3%
DIREITO DIURNO	71	71%
EDUCAÇÃO FÍSICA DIURNO	1	1%
EDUCAÇÃO FÍSICA NOTURNO	2	2%
ENGENHARIA MECÂNICA NOTURNO	1	1%
FILOSOFIA DIURNO	1	1%
FISIOTERAPIA DIURNO	1	1%
GEOLOGIA DIURNO	1	1%
GESTÃO PÚBLICA NOTURNO	1	1%
HISTÓRIA DIURNO	1	1%
LETRAS DIURNO	1	1%
LETRAS NOTURNO	5	5%
MATEMÁTICA NOTURNO	1	1%
MEDICINA DIURNO	3	3%
PEDAGOGIA NOTURNO	1	1%
TURISMO DIURNO	1	1%
TOTAL	100	100%

¹⁴Nos casos em que o estudante ingressou em mais de um curso após a saída do curso de Direito Noturno, considerou-se o destino final do estudante, ou seja, o último curso em que ele teve registro na UFMG

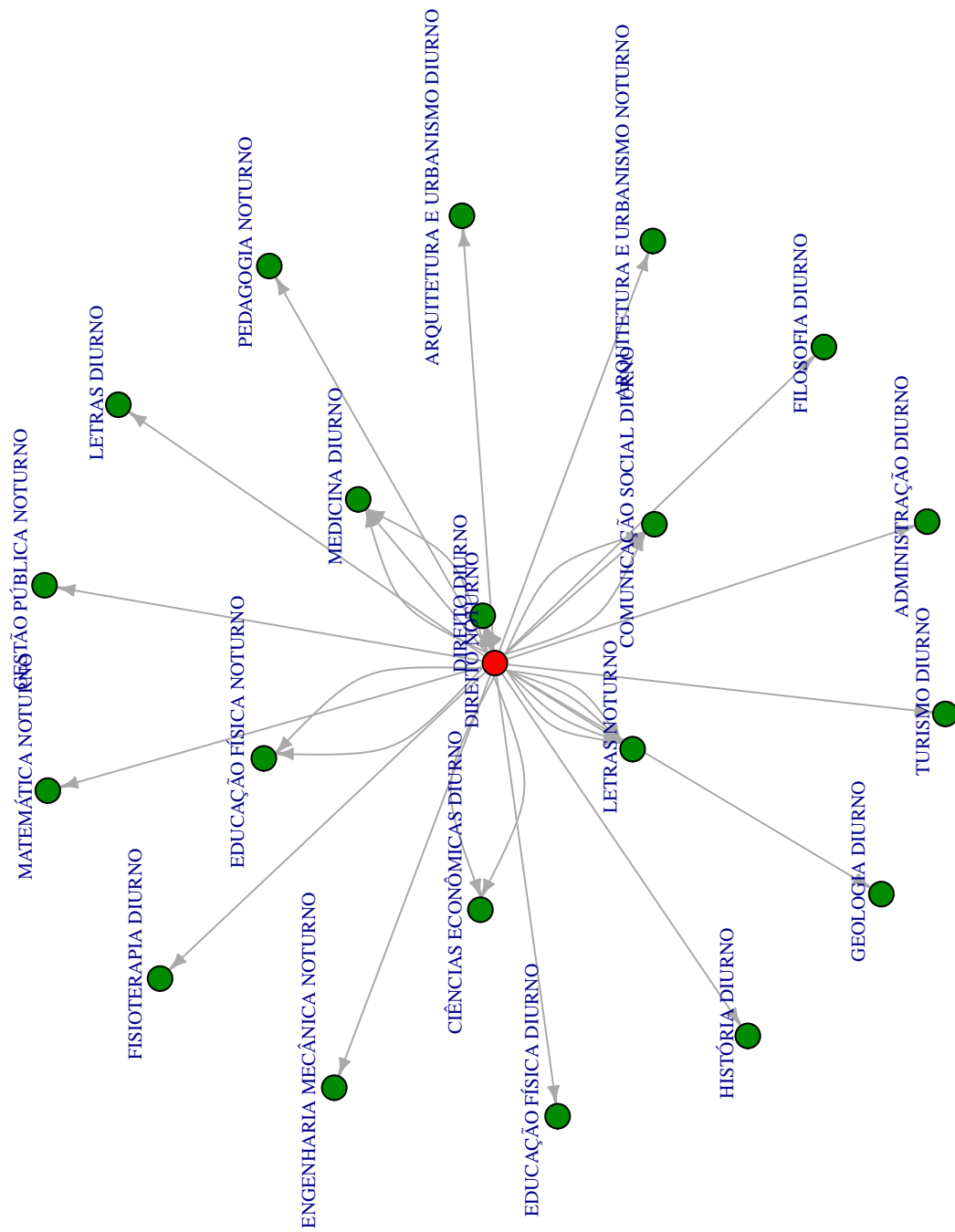

Figura 18: Cursos de destino de estudantes que saíram do curso de Direito Noturno no período de 2006/1 a 2016/2 .

5 REFERÊNCIAS

- [1] MAGALHÃES, M. N, LIMA, LIMA, A. C. P., 2004. *Noções de Probabilidade e Estatística*,6 ed . Editora da Universidade de São Paulo, São Paulo.
- [2] TRIOLA, M.F., 1999. *Introdução à Estatística*,7 ed . LTC, Rio de Janeiro.
- [3] KOHONEN, T., 2001. *Self-Organizing Maps*,Number 30 in Springer Series in Information Sciences, 3 ed. Springer-Verlag, Berlin.
- [4] MINGOTI, S. A.,2005 *Análise de dados através de métodos de estatística multivariada: uma abordagem aplicada*. Editora UFMG, Belo Horizonte.
- [5] WEHRENS, R, BUYDENS, L. M. C.,2007 *Self- and Super-organizing Maps in R: The kohonen Package*. Journal of Statistical Software, Volume 21, Issue 5.