

ORIENTAÇÕES PARA RESPOSTAS ÀS PENDÊNCIAS NA PLATAFORMABRASIL

É muito comum que os pesquisadores respondam as pendências dos projetos de pesquisas somente com a edição e upload de arquivos sem o devido reenvio ao COEP. Os procedimentos a seguir detalham o tratamento nas respostas às pendências dos pareceres. (Dê um Zoom para melhorar a visualização)

1) Efetuar o login na plataformabrasil e clicar no projeto de pesquisa;

The screenshot shows the 'GERIR PESQUISA' section of the Plataforma Brasil interface. It includes a search form for projects and a table of results. A callout box points to the 'Detalhar' link in the 'Ação' column of the project list.

Tipo	CAAE	Versão	Pesquisador Responsável	Comitê de Ética	Instituição	Origem	Última Apreciação	Situação	Ação
P	1		[Redacted]	1140 - Universidade Federal de Minas Gerais	UNIVERSIDADE FEDERAL DE MINAS GERAIS	PO	PO	Pendência Emitida pelo CEP	Detalhar

LEGENDA:
(T) Tipo
P = Projeto de Centro Coordenador Pj = Projeto de Centro Participante Pc = Projeto de Centro Cooperante
(T) Formação do CAAE
Ano de submissão do Documento Tipo do centro Código de Comitê que gerou o parecer

Esta instrução é a mesma para situação "Pendência Emitida pelo CEP".

Clicar em detalhar

Plataforma Brasil

aplicacao.saude.gov.br/plataformabrasil/visao/pesquisador/gerirPesquisa/gerirPesquisaAgrupador.jsf

Plataforma Brasil

Cadastro **Pública** Pesquisador **Abrair Meus Dados**

Supervisor | V3.0

19/09/2015

GERIR PESQUISA

Para cadastrar um novo projeto, clique aqui: [Nova Submissão](#) Para cadastrar projetos aprovados anteriores à Plataforma Brasil, clique aqui: [Projeto anterior](#)

BUSCAR PROJETO DE PESQUISA:

Título do Projeto de Pesquisa: CAAC:

Pesquisador Responsável: Última Modificação: Tipo de Projeto:

Palavra-chave:

SITUAÇÃO DA PESQUISA

Marcar Todas

Aguardando Aprovação de

Aprovado

Em Edição

Em Recuperação / Validação Documental

Não Aprovado - Não Cabe Recurso

Não Aprovado na CONEP

Não Aprovado no CEP

Pendência Documental Emitida pelo CONEP

Pendência Documental Emitida pelo CEP

Pendência Emitida pelo CONEP

Pendência Emitida pelo CEP

Recurso Submetido ao CEP

Recurso Submetido à CONEP

Recurso não Aprovado no CEP

Retirado

Retirado pelo Centro Coordenador

LISTA DE PROJETOS DE PESQUISA:

Tipo *	CAAE *	Versão *	Pesquisador Responsável *	Comitê de Ética *	Instituição *	Origem *	Última Apreciação *	Situação *	Ação
P		1			Faculdade de Educação/UFMG	PO	PO	Em Edição	Pendência Documental pelo CEP
P				1149 - Universidade Federal de Minas Gerais	Faculdade de Educação/UFMG	PO	PO		Pendência Documental pelo CEP

LEGENDA:

(P) Tipo
 P = Projeto de Centro Coordenador Rp = Projeto de Centro Participante Pc = Projeto de Centro Coparticipante
 (T) Formação do CAAE

Clicar em detalhar

Plataforma Brasil

aplicacao.saude.gov.br/plataformabrasil/visao/pesquisador/gerirPesquisa/gerirPesquisaAgrupador.jsf

COORDENADOR

Versão: 1
 CAAE: 11042015
 Instituição Proponente: UNIVERSIDADE FEDERAL DE MINAS GERAIS
 Situação de Versão do Projeto: Pendência Documental Emitida pelo CEP
 Localização atual da Versão do Projeto (Pesquisador Responsável):
 Patrocinador Principal: FUNDACAO DE APOIO A PESQUISA DO ESTADO DE MINAS GERAIS

DOCUMENTOS DO PROJETO DE PESQUISA

Versão em Tramitação (PO) - Versão 1

- Pendência Documental (PO) - Versão 1
 - Documentos do Projeto
 - Folha de Rosto - Submissão 1
 - Outros - Submissão 1
 - Projeto Detalhado / Brochura Investigação
 - TOLE / Termos de Assentamento / Juízo
 - Apreciação 1 - Universidade Federal de Minas Gerais
 - Documentos do Projeto
 - Informações Básicas do Projeto - Submissão REDEC - Submissão 1
 - Outros - Submissão 1
 - Projeto Detalhado / Brochura Investigação
 - TOLE / Termos de Assentamento / Juízo
 - Apreciação 1 - Universidade Federal de Minas Gerais
 - Projeto Completo

LISTA DE APROVAÇÕES DO PROJETO

Apreciação *	Pesquisador Responsável *	Versão *	Submissão *	Modificação *	Situação *	Exclusiva do Centro Coord. *	Ações
PO		1	11042015	13042015	Pendência Documental pelo CEP	Não	Pendência Documental pelo CEP

HISTÓRICO DE TRÂMITES

Apreciação	Data/Hora	Tipo Trâmite	Versão	Perfil	Orgão	Destino	Informações
PO	12/04/2015 13:34:30	Rejeição do PP			Universidade Federal de Minas Gerais		1. Arrecessar e gerar consultanciado com o car/ur/ufmg/ce
PO	11/04/2015 13:51:49	Submissão		Pesquisador Principal	UNIVERSIDADE FEDERAL DE MINAS GERAIS		

LEGENDA:

(P) Apreciação
 PO = Projeto Original de Centro Coordenador Pp = Projeto Original de Centro Participante PC = Projeto Original de Centro Coparticipante
 E = Emenda de Centro Coordenador Ep = Emenda de Centro Participante Ec = Emenda de Centro Coparticipante
 N = Notificação de Centro Coordenador Np = Notificação de Centro Participante

Clicar em editar

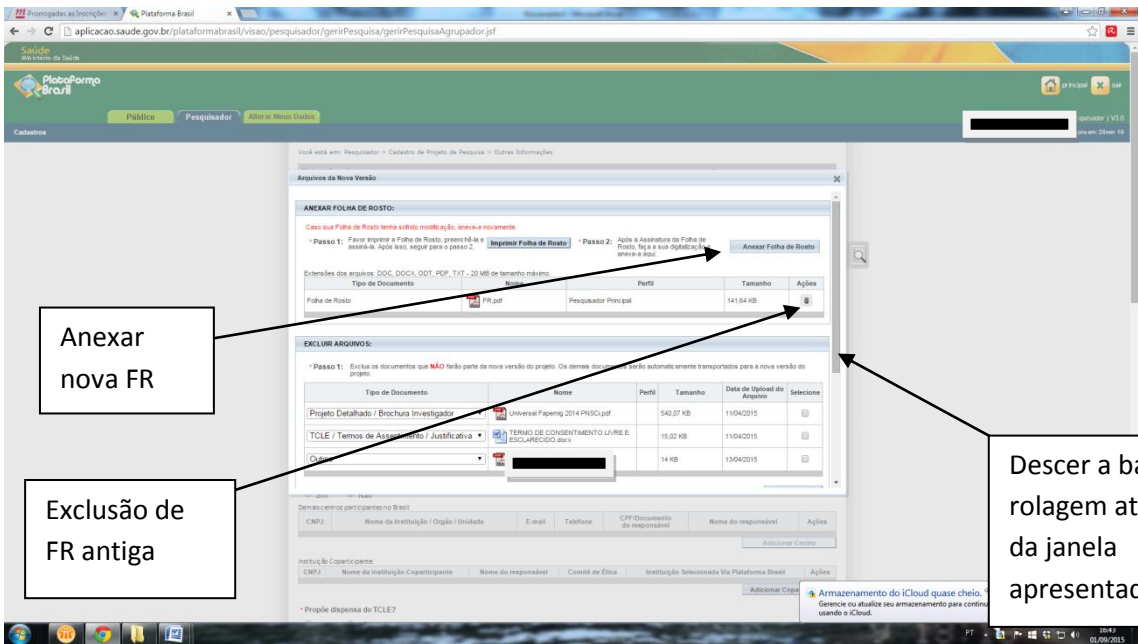
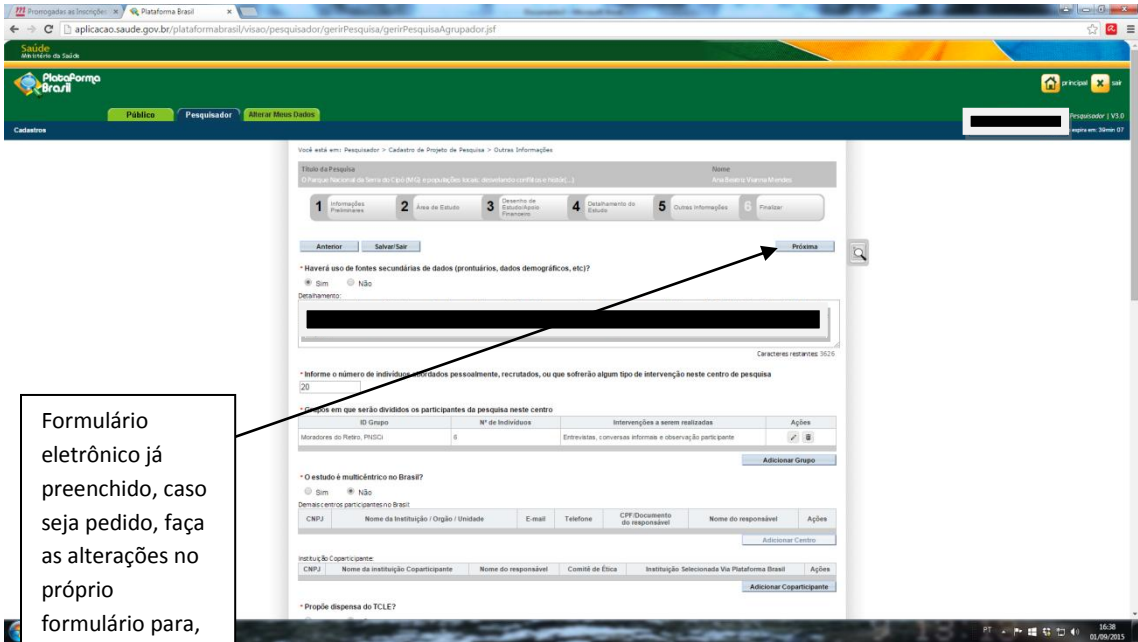

Plataforma Brasil

aplicacao.saude.gov.br/plataformabrasil/visao/pesquisador/gerirPesquisa/gerirPesquisaAgrupador.jdf

Plataforma Brasil

Publicar Pesquisador Abrir Meus Dados

Arquivos de Nova Versão

Tipo de Documento	Nome	Perfil	Tamanho	Data de Upload do Arquivo	Seleção
Projeto Detalhado / Brechura Investigador	Universal Faramq 2014 PUSQ.pdf		540,07 KB	11/04/2015	
TCLE / Termos de Assentimento / Justificativa	TERMO DE CONSENTIMENTO LIVRE E ESCLARECIDO.docx		15,02 KB	11/04/2015	
Outros	autorização de pesquisa SISBO 06.04.2015.pdf		14 KB	13/04/2015	

Incluir Arquivos:

Caso seu TCLE tenha sido modificado, anexar novamente.

Passo 2: Adicione os NOVOS documentos para a nova versão. Não é necessário adicionar os documentos que permanecem válidos.

* Tipo de Documento: Outros * Detalhe Outros:

Anexar Exensões dos arquivos: BMP, DOC, DOCX, GIF, HTML, JPEG, JPG, PNG, PSD, PSD2, PPT, PPTX, TXT, XLS, XLSX - 20 MB de tamanho máximo.

Exensões dos arquivos não suportadas: PDF, ZIP, 7Z, 7TT - 20 MB de tamanho máximo.

Tipo de Documento	Nome	Perfil	Tamanho	Data de Upload do Arquivo	Ações
-------------------	------	--------	---------	---------------------------	-------

Fechar Próximo

Nome do usuário: [usuário]

Nome da instituição / Orgão / Unidade: [instituição] E-mail: [e-mail] Telefone: [telefone] CPF / Documento de responsável: [CPF] Nome do responsável: [nome] Ações: [Adicionar Centro]

Instituição Coparticipante:

CPF: [CPF] Nome da instituição Coparticipante: [nome] Nome do responsável: [nome] Comitê de Ética: [comitê] Instituição Selecionada Via Plataforma Brasil: [instituição] Ações: [Adicionar Coparticipante]

* Propõe dispensa do TCLE?

1643 01/09/2015

Renomear o documento para habilitação do campo "Anexar"

Campo habilitado após nomeação de arquivo

Exemplo de nomeação de arquivo

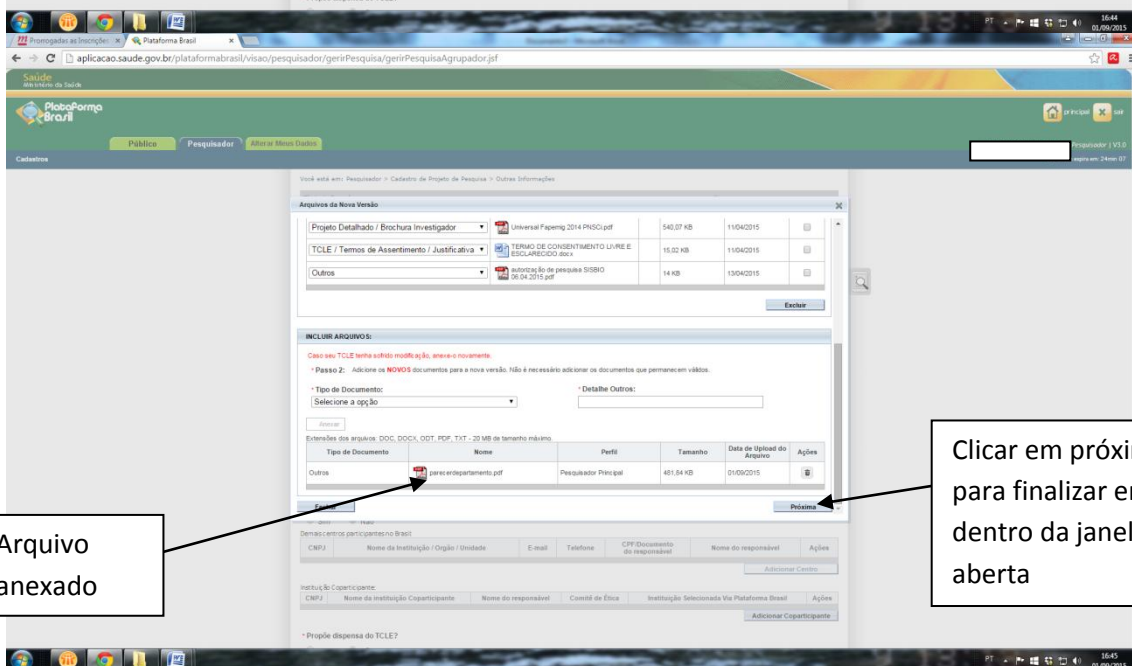
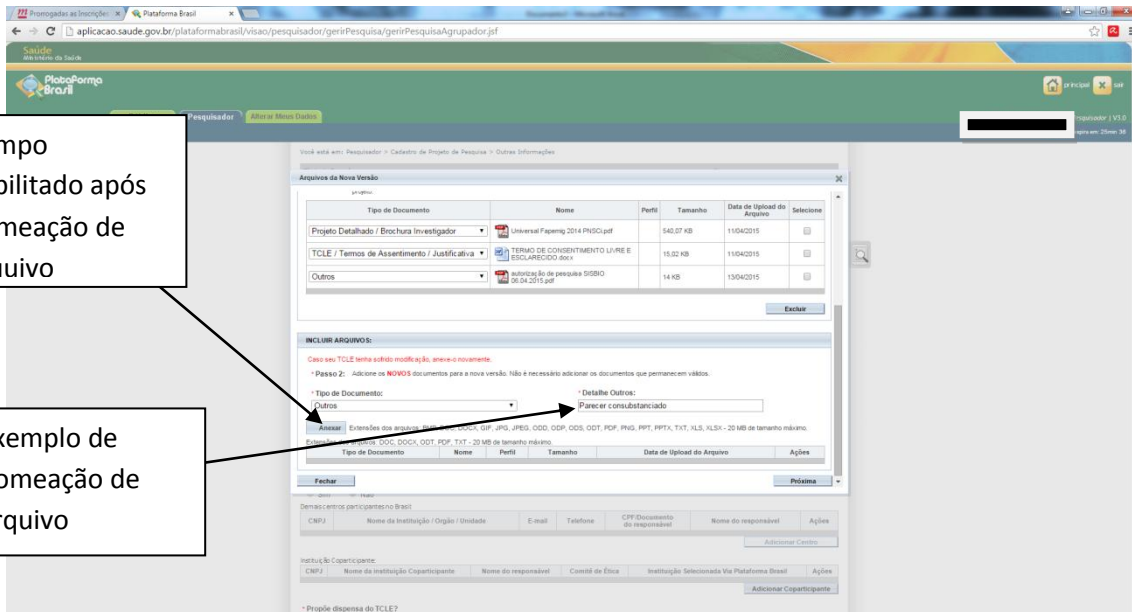

Arquivo anexado

Clicar em próxima para finalizar envio dentro da janela aberta

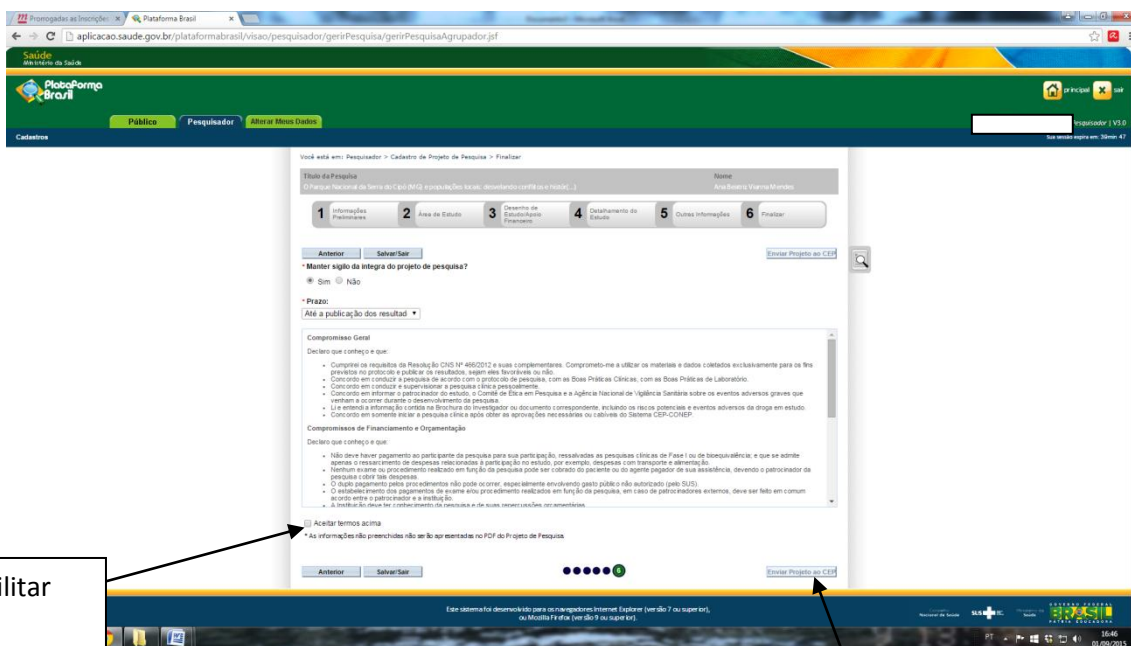

Habilitar este campo

Completar o envio para o COEP-UFMG

ATENÇÃO

- a) Após a conclusão da última etapa (reenvio ao COEP), o status do projeto muda para “Em recepção e Validação Documental” que significa que ele foi encaminhado ao COEP. Os pesquisadores podem, através do login na plataformabrasil, verificar o andamento do projeto de pesquisa pelo seu campo de “status”.
- b) Projeto cuja localização esteja com o pesquisador não pode ser direcionado pelo COEP para um relator, uma vez que o acesso ainda está no domínio do pesquisador.
- c) Projeto com a localização: Universidade Federal de Minas Gerais significa que está no domínio do COEP-UFMG para as ações necessárias;
- d) Ao responder uma pendência observar que o COEP aguarda a resposta até 30 (trinta) dias a partir da entrega deste parecer. Ao final deste prazo, o projeto será arquivado. Solicita-se, ainda, que as respostas sejam enviadas de forma ordenada, conforme os itens das considerações dos pareceres, indicando-se, também, a localização das possíveis alterações no protocolo, inclusive no TCLE.