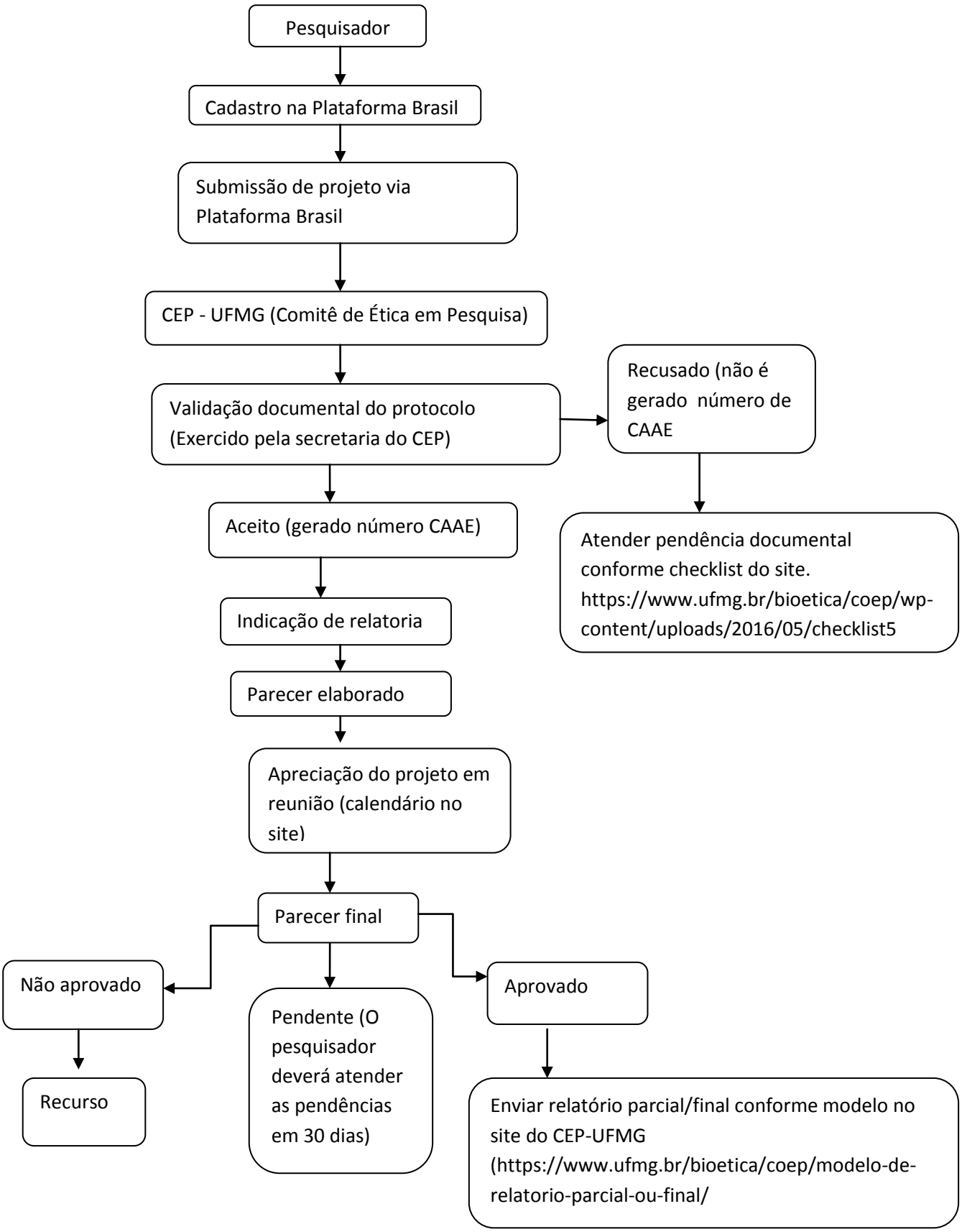
Pesquisador
Cadastro na Plataforma Brasil
Submissão de projeto via Plataforma Brasil
CEP - UFMG (Comitê de Ética em Pesquisa)
Validação documental do protocolo (Exercido pela secretaria do CEP)
Recusado (não é gerado número de CAAE
Atender pendência documental conforme checklist do site. https://www.ufmg.br/bioetica/coep/wp-content/uploads/2016/05/checklist5
Aceito (gerado número CAAE)
Indicação de relatoria
Parecer elaborado
Apreciação do projeto em reunião (calendário no site)
Parecer final
Não aprovado
Recurso
Pendente (O pesquisador deverá atender as pendências em 30 dias)
Aprovado
Enviar relatório parcial/final conforme modelo no site do CEP-UFMG (https://www.ufmg.br/bioetica/coep/modelo-de-relatorio-parcial-ou-final/