Ciência para todos

Agradecemos sua ajuda para conservar este texto que também está disponível em www.ufmg.br/cienciaparatodos

PAPO DE VACA E SOJA

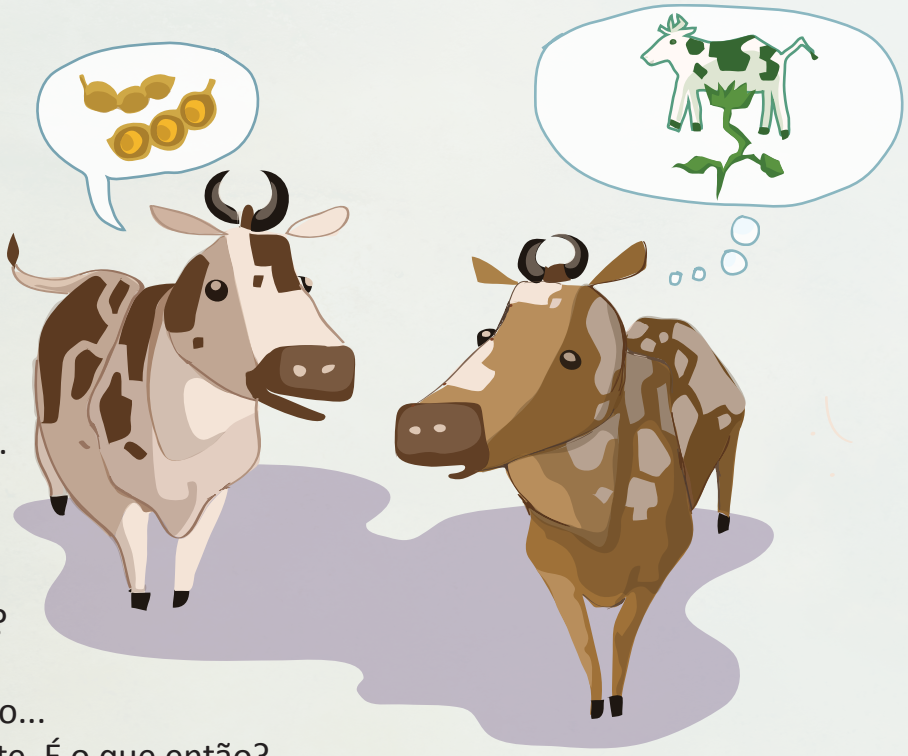

- Bom dia, Filomena!!! Sabe da última?
- Não tô sabendo não, Mimosa... Qual é?
- Tem uma nova vaca no pedaço.
- É mesmo?
- Ela está arrasando! Fazendo o maior sucesso!
- Não acredito! Que vaca é essa?
- É a tal de vaca Soja!!!
- Soja! Mas... Soja não é vaca não...
- Claro que é: tem carne e dá leite. É o que então?
- Soja é uma planta da família das leguminosas.
- Ah... Então é um legume!
-É comadre... Mas não é o mesmo que legume de salada... As leguminosas são todos os grãos produzidos em vagens, como o feijão e a ervilha.
- Então a soja é da família do feijão e da ervilha!
- Sim. Além de ter muito óleo, a soja tem muita proteína e por isso pode substituir a carne na alimentação.
- Quer dizer que quem come soja não come carne de vaca?
- Sim! Aí podemos continuar vivinhas!
-Então, viva a soja!
- Muuuuuuuuuuuuuuuuuuuuuuuuuuuuuuuuuuuuuuuuuuuuu!

Texto originalmente escrito por Alfredo Luis Mateus, Sílvio Vargas Bento, Ivan Pontello para oprograma Papo de Vaca, da **Rádio UFMG Educativa 104,5 FM,**e adaptado por Adlane Vilas-Boas.

Ilustração por Lucas Martins

teia de textos
BHTRANS
PREFEITURA BELO HORIZONTE
icb INSTITUTO DE CIÊNCIAS BIOLÓGICAS UFMG
UFMG

31 | 3409 6447
www.ufmg.br/cienciaoar
www.teiadetextos.com.br
teiadetextos@gmail.com

Projeto realizado com o apoio do PROEXT 2014 - MEC/SESu.