

CONFIGURAÇÃO MÍNIMA PARA INSTALAÇÃO:

- Espaço em disco livre: 900 MB (mínimo);
- Vídeo: Monitor com resolução mínima de 1024 x 768;
- Placa de vídeo com suporte Open GL
- Memória RAM: 1Gb(mínimo);
- Processador : Intel Pentium 4, 1.2 GHz ou superior.

Locais para se fazer download do Cliente Lotus Notes

- <ftp://ftp.cecom.ufmg.br/pub/dac/Notes/>
- <https://www.lcc.ufmg.br/index.php/downloads>



Remover Arquivos de Instalação

Deseja remover os arquivos utilizados para executar a instalação?

- Desempacote os arquivos usados para executar a instalação para um local temporário, e remova automaticamente estes arquivos após a configuração estar concluída. Selecione esta opção se não estiver planejando executar a configuração novamente mais tarde.
- Desempacote os arquivos utilizados para executar a instalação para o local especificado abaixo, e não remova estes arquivos após a configuração estar concluída. Selecione esta opção se estiver planejando executar a configuração novamente mais tarde. Se o local da pasta especificado não existir, será criado automaticamente.

Salvar arquivos na pasta:

C:\Users\adm-dac\AppData\Local\Temp\IBM Notes

Alterar...

Para continuar, clique em Avançar.

InstallShield

< Voltar

Avançar >

Cancelar



IBM Notes 9.0 Social Edition pt_BR - Assistente de instalação



Bemvindo ao assistente de instalação do IBM Notes 9.0 Social Edition pt_BR

O assistente instalará o IBM Notes 9.0 Social Edition pt_BR em seu computador. Para continuar, clique em Avançar.

AVISO: Este programa está protegido por lei de copyright e tratados internacionais.



< Voltar

Avançar >

Cancelar

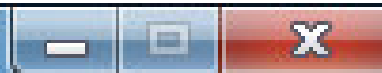

Contrato de Licença de Software

Por Favor, leia cuidadosamente o contrato de licença a seguir.

Contrato Internacional de Licença de Programa

Parte 1 - Termos Gerais

AO FAZER O DOWNLOAD, INSTALAR, COPIAR, ACESSAR, CLICAR EM UM BOTÃO "ACEITAR" OU UTILIZAR O PROGRAMA DE QUALQUER OUTRA FORMA, O LICENCIADO CONCORDA COM OS TERMOS DESTE CONTRATO. SE UM TERCEIRO ACEITAR ESTES TERMOS EM NOME DO LICENCIADO, O TERCEIRO DECLARA E GARANTE QUE POSSUI TOTAL AUTORIDADE PARA VINCULAR O LICENCIADO A ESTES TERMOS. CASO O CLIENTE NÃO CONCORDE COM ESTES TERMOS.

- Eu concordo com os termos no contrato de licença.
- Eu não concordo com os termos no contrato de licença.

InstallShield

English

Imprimir

< Voltar

Avançar >

Cancelar





Seleção do caminho de instalação:

Clique no botão Alterar para alterar o caminho padrão...



Instalar arquivos de programa em:

C:\Program Files\IBM\Notes\

Alterar...

Instalar arquivos de dados em:

C:\Program Files\IBM\Notes\Data\

Alterar...

Instalar este aplicativo para:

- Somente para mim (LCC)
- Qualquer pessoa que utilizar este computador (usuários)

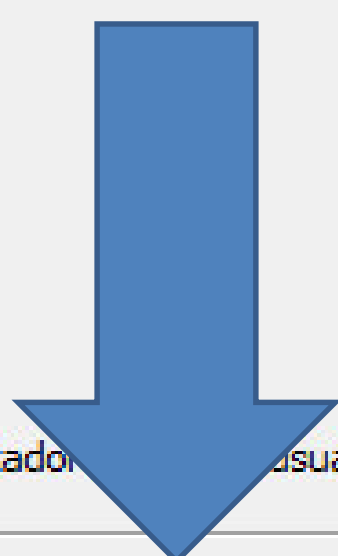

< Voltar

Avançar >

Cancelar



Instalação personalizada

Selecione os recursos do programa que deseja instalar.



Clique em um ícone na lista abaixo para alterar a maneira como um recurso é instalado.

- Notes Client
- IBM Connections
- Editor de Aplicativo Composto
- Leitor de Feeds
- Componente OpenSocial
- Sametime (integrado)**

Descrição do recurso

O Sametime oferece mensagem instantânea segura.

Este recurso requer 454Mb na unidade de disco rígido.

OBS: Selecione para instalar todos os recursos e sub-recursos do Sametime.

Ajuda

Espaço

Avançar >

Cancelar

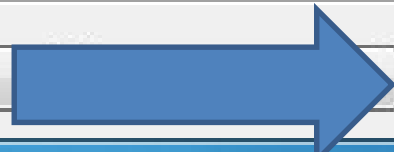

Pronto para instalar o programa

O assistente está pronto para iniciar a instalação.



Clique em Instalar para iniciar a instalação.

Se desejar rever ou alterar alguma configuração de sua instalação, clique em Voltar. Clique em Cancelar para sair do assistente.

- Tornar o Notes meu programa de correio eletrônico padrão.
- Fazer do Notes meu programa de calendário padrão.
- Fazer do Notes meu programa de contato padrão.
- Inicia alguns recursos do Notes, quando o sistema operacional é ativado, para agilizar a inicialização do Notes



< Voltar

Instalar

Cancelar



IBM Notes 9.0 Social Edition pt_BR - Assistente de instalação



Instalando o IBM Notes 9.0 Social Edition pt_BR

Os recursos do programa que você selecionou estão sendo instalados.



Aguarde enquanto o assistente de instalação instala o IBM Notes 9.0 Social Edition pt_BR. Isso pode levar vários minutos.

Status:

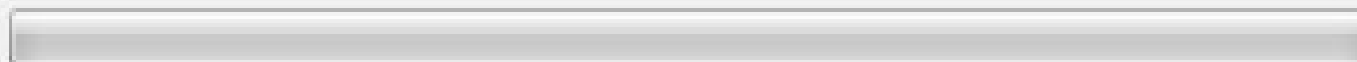

< Voltar

Avançar >

Cancelar



Assistente de instalação concluído

O assistente de instalação instalou com êxito o IBM Notes 9.0 Social Edition pt_BR. Clique em Concluir para sair do assistente.

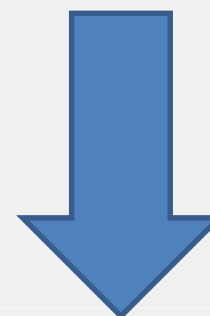

< Voltar

Concluir

Cancelar



Lixeira



avast! Free Antivirus



atalhos



Bizagi Process Modeler



Google Chrome



IBM Notes



PT ▲ ▢ □ ▣ ▤ ▥ ▦ ▧ ▨ ▩

10:20
02/12/2014

Recortar é Viver

- Caixa Pessoal: eugenio@ufmg.br ou eugenio@cecom.ufmg.br
- Caixa Institucional: dac@cecom.ufmg.br
(assuntos do local de trabalho)

Configuração de uma caixa postal

Pré-Requisitos

Caixa Postal Pessoal:

- Primeira Vez: Nips definido com a senha inicial;
- Arquivo ID pessoal e respectiva senha.

Caixa posta Institucional

- Arquivo ID;
- Respectiva Senha

Preparação o ambiente para
configuração da caixa postal

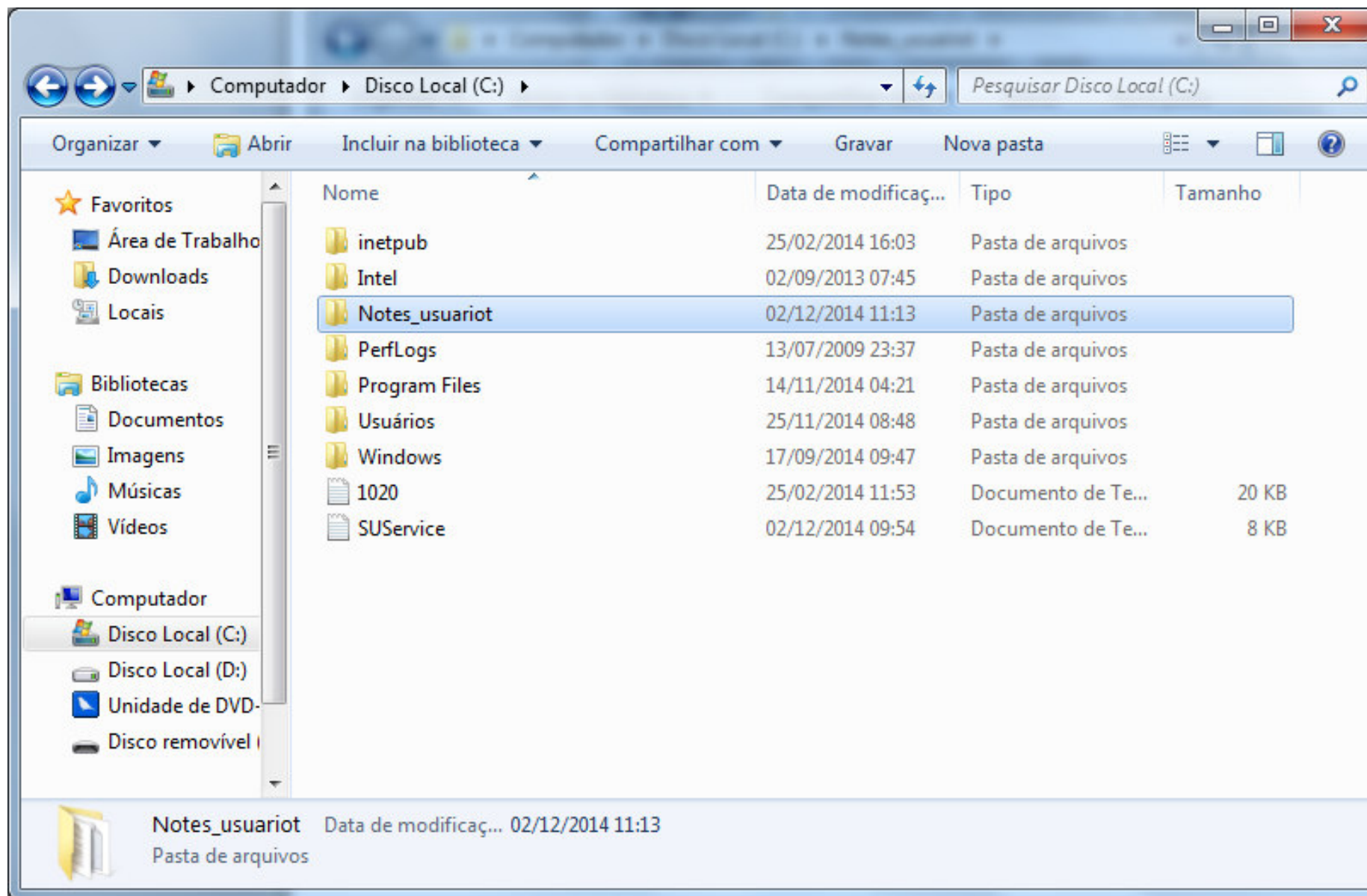

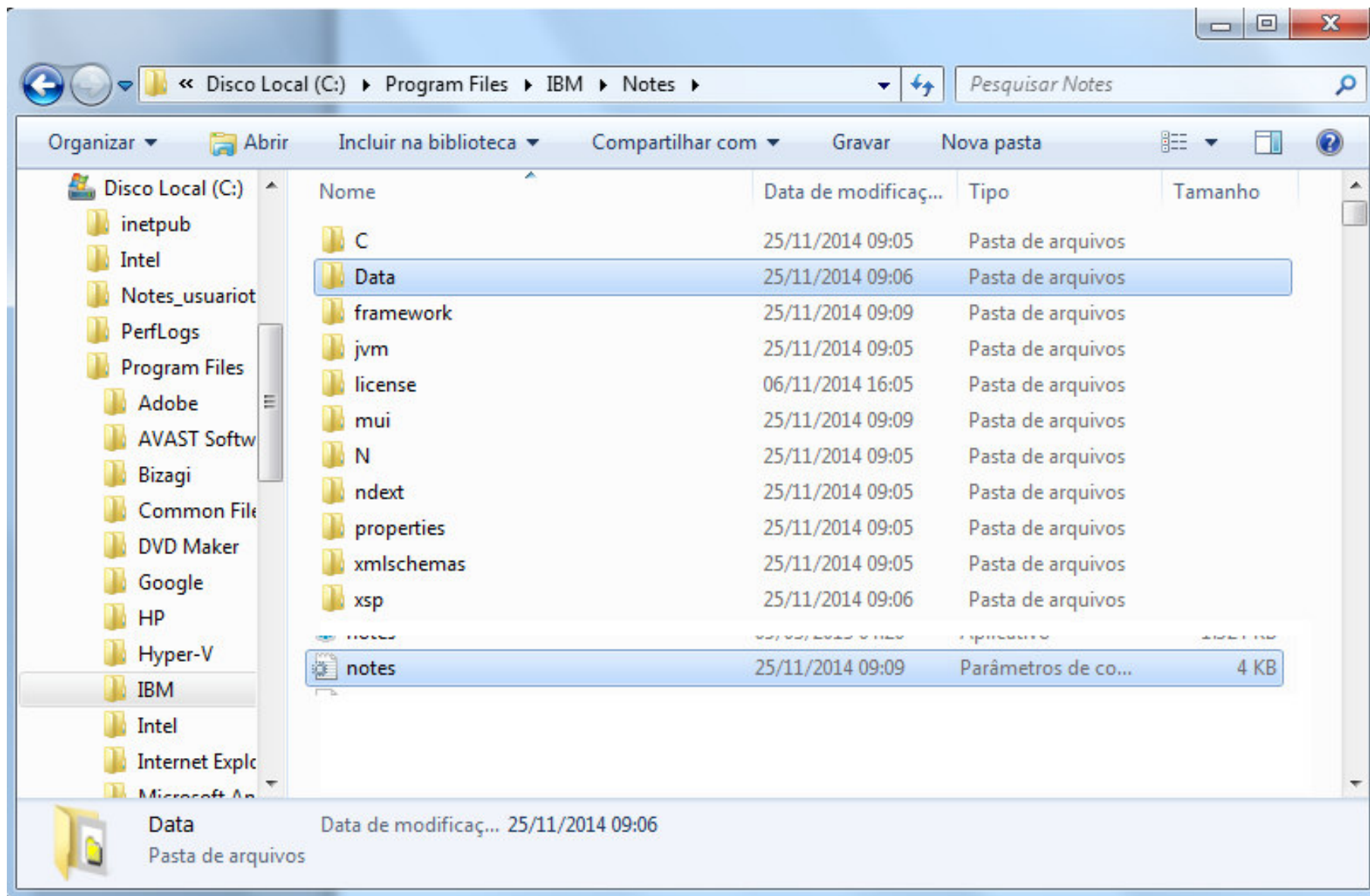

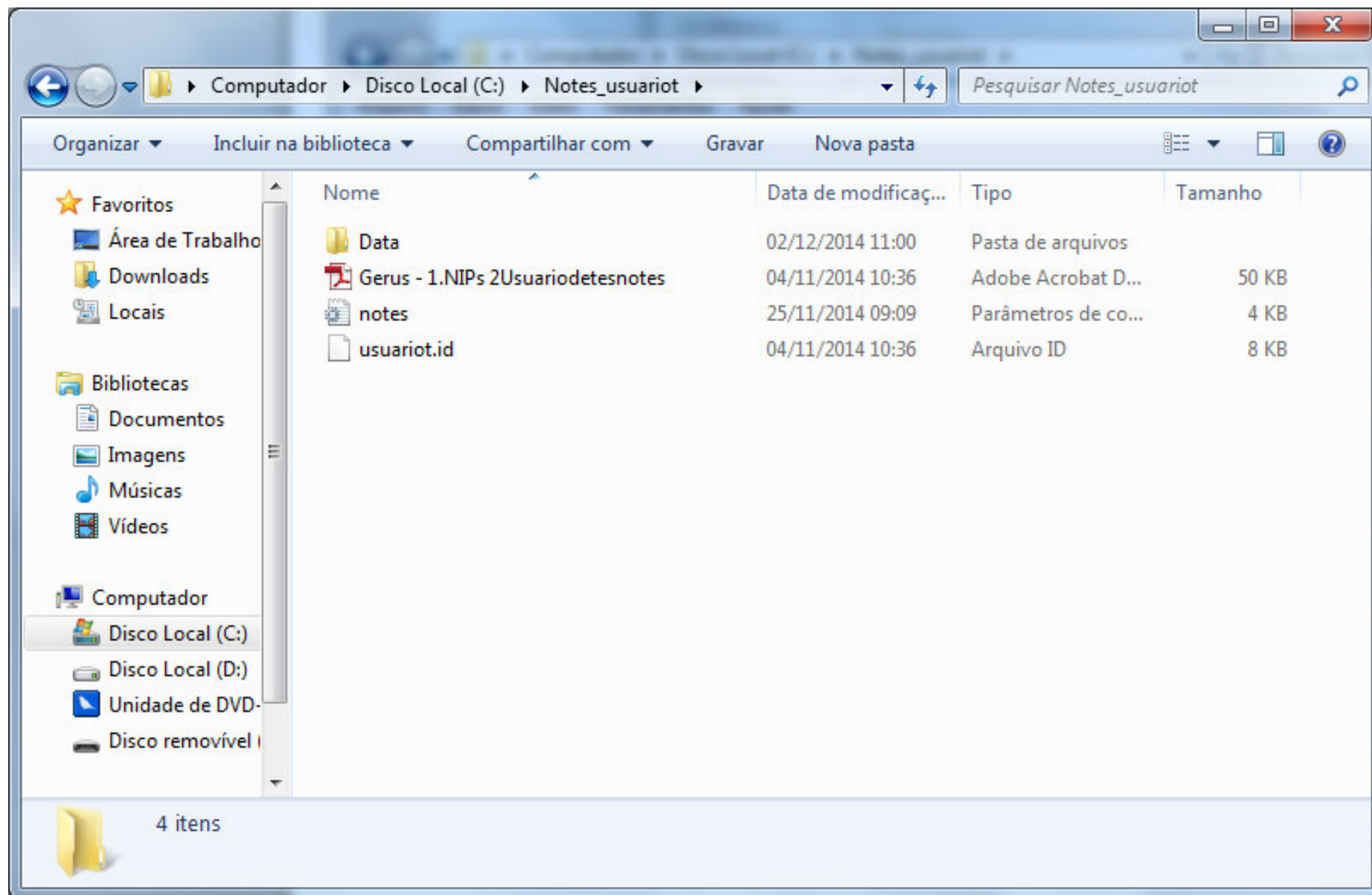

notes - Bloco de notas

Arquivo Editar Formatar Exibir Ajuda

```
[Notes]
KitType=1
Directory=C:\Notes_usuariot\Data
UserInterface=pt-BR
InstallType=6
InstallMode=1
NotesProgram=C:\Program Files\IBM\Notes\
```

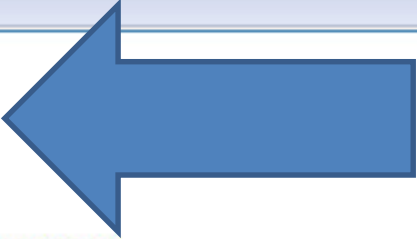

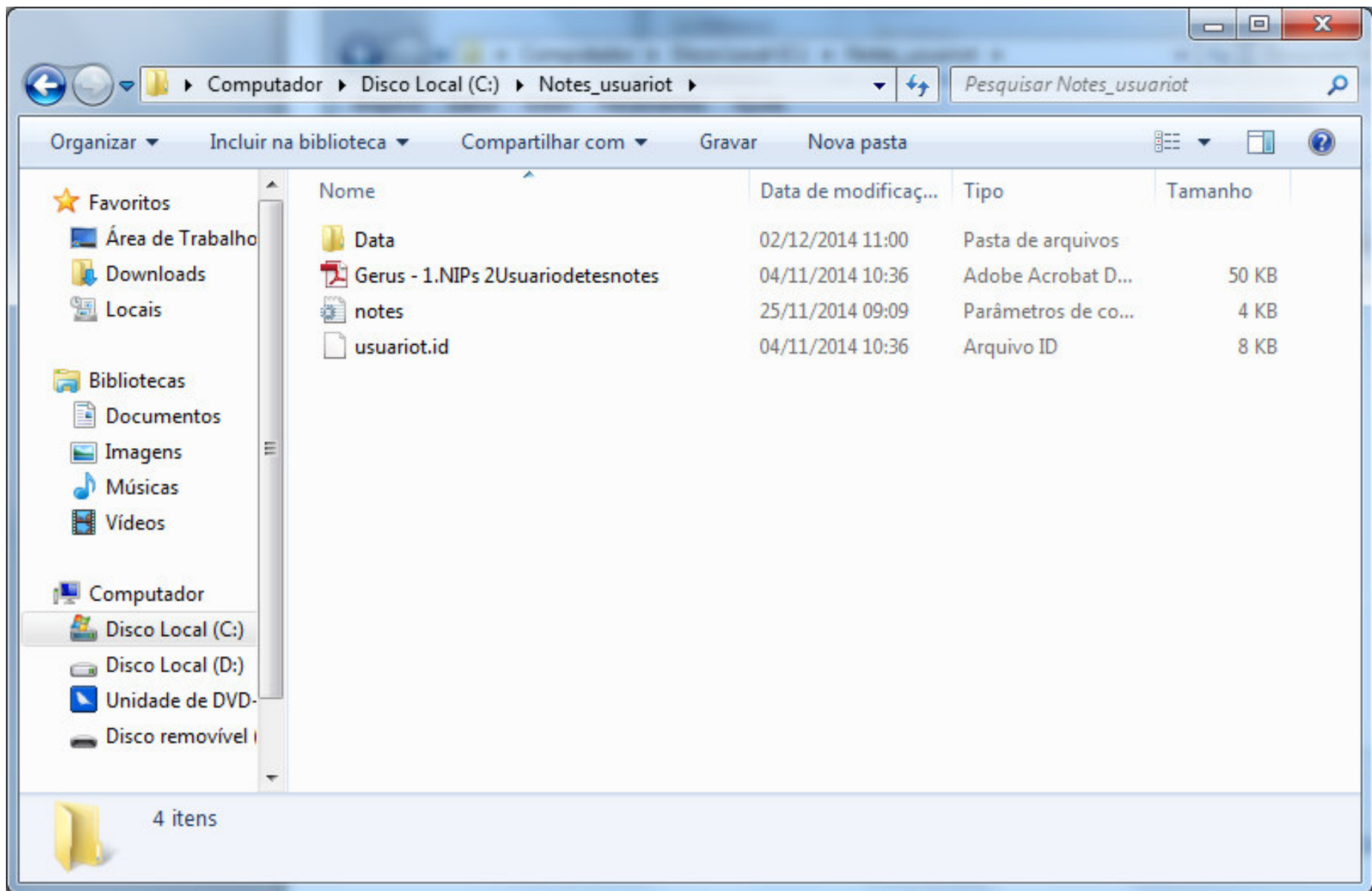

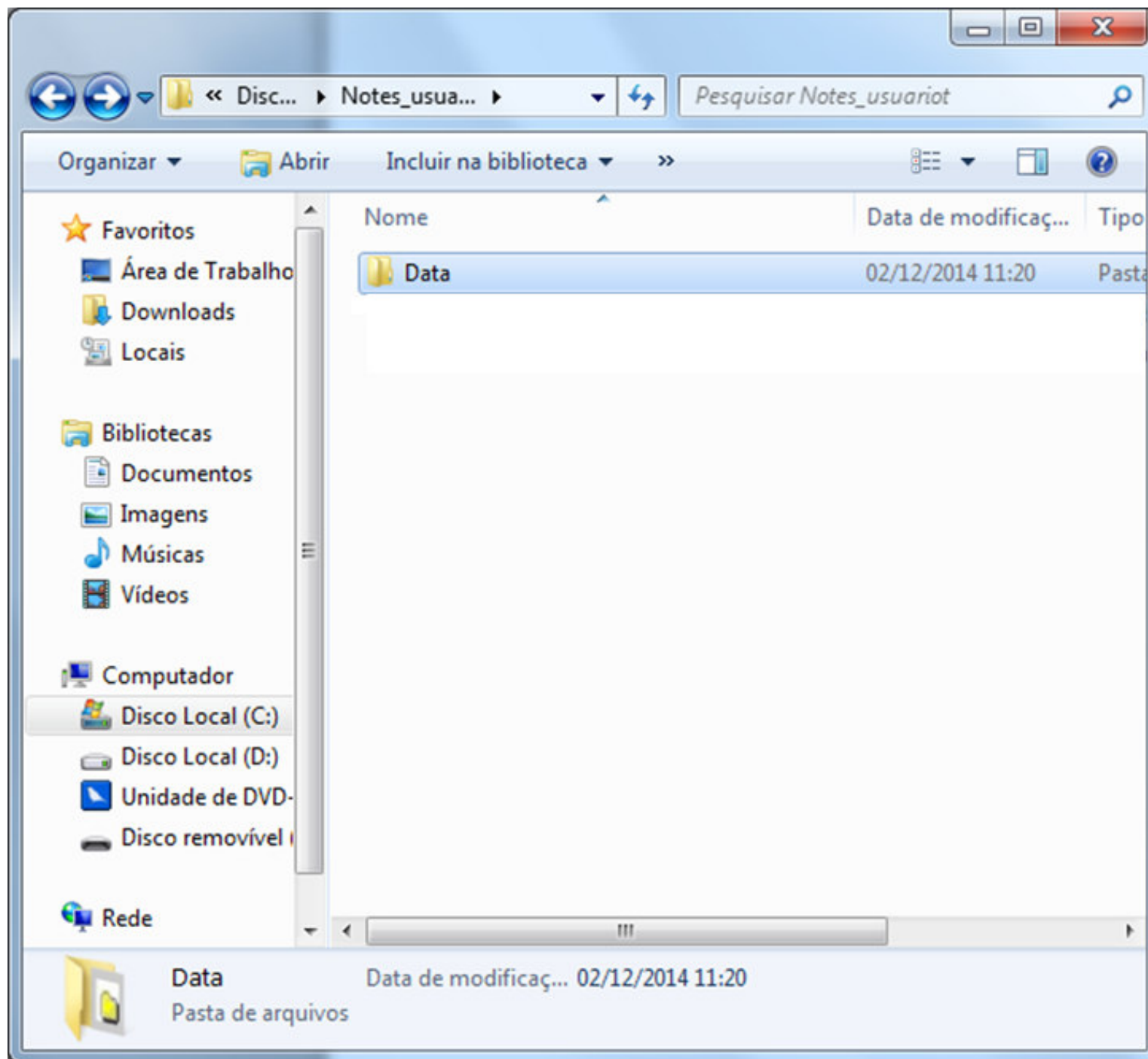



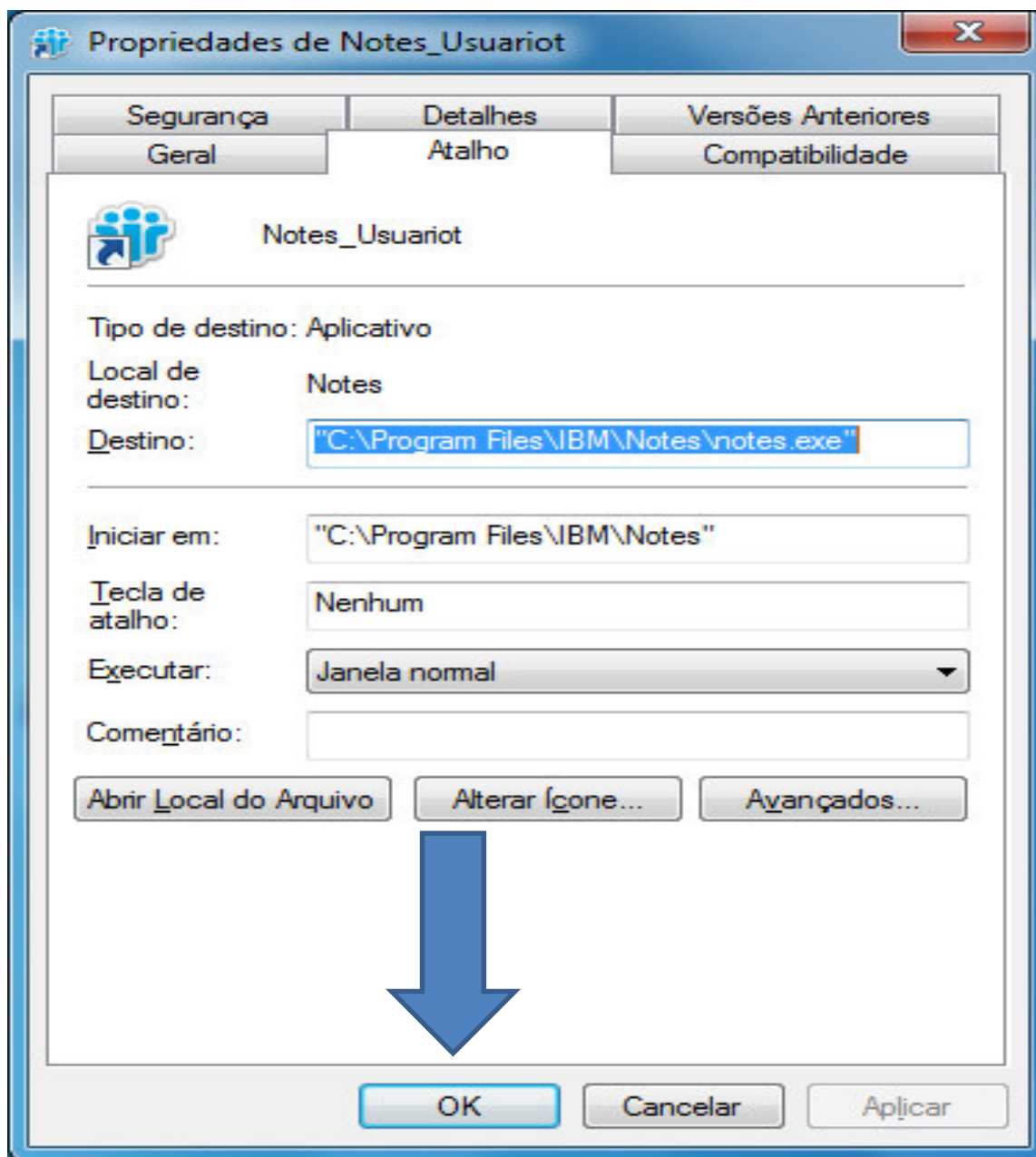

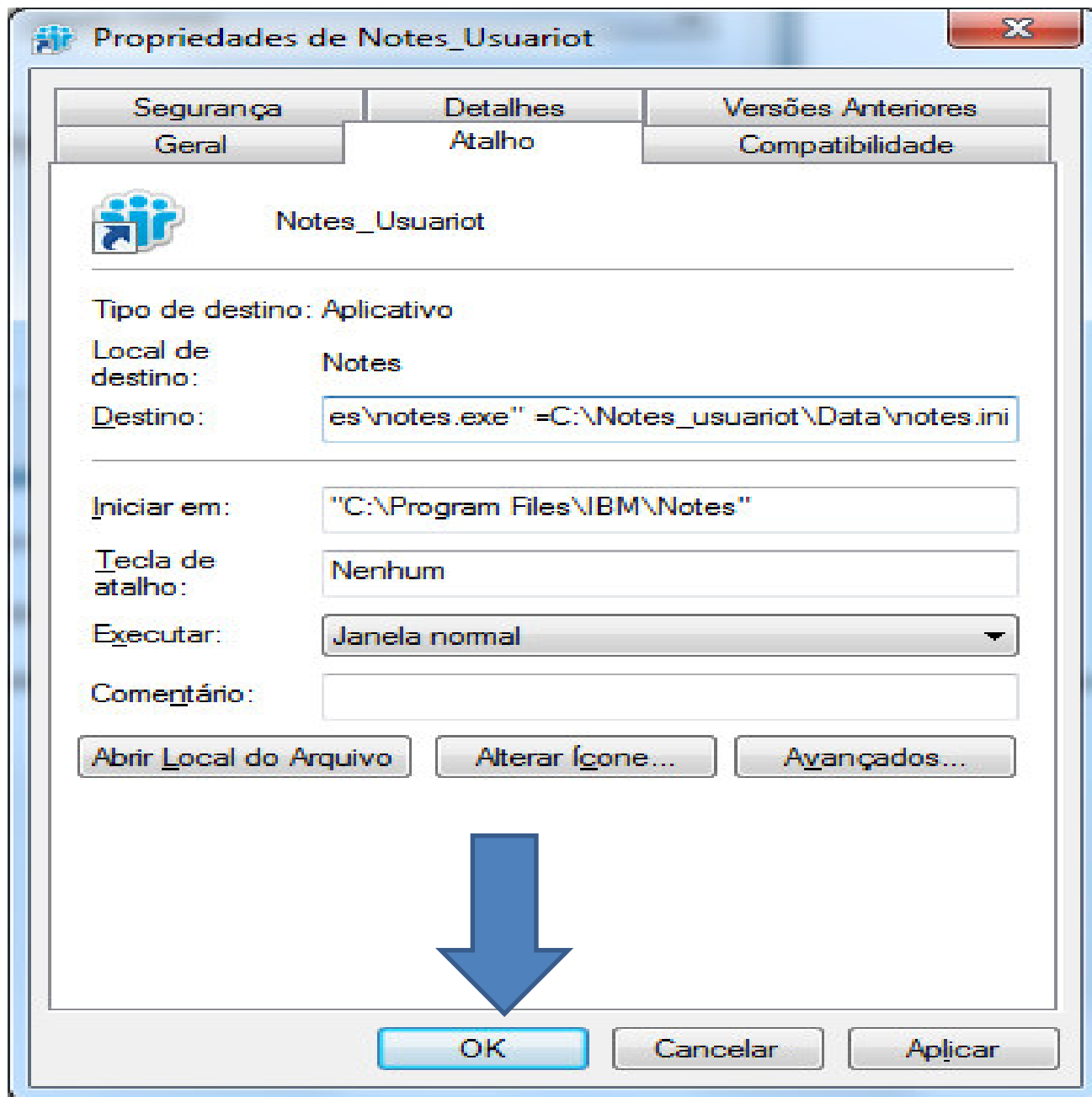



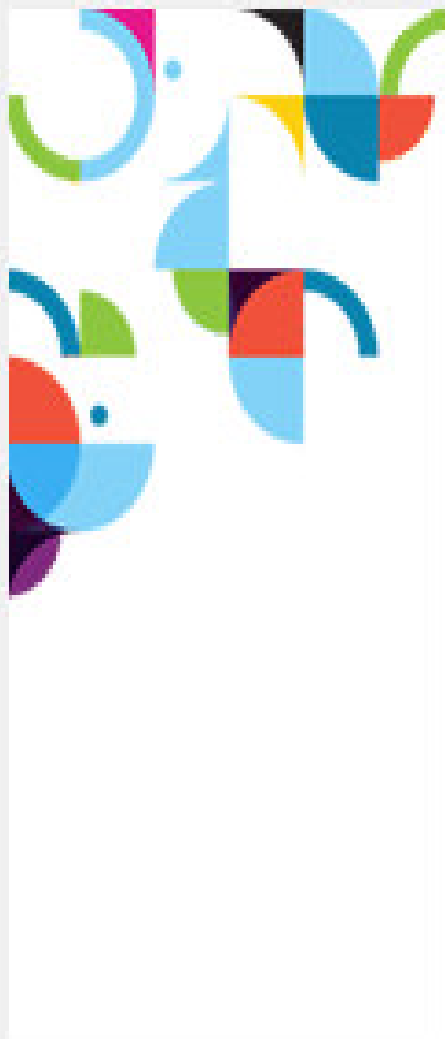

Bem-vindo

Este programa de configuração ajudará você a configurar o IBM Notes e a conectar-se aos seguintes servidores usando uma conexão com modem ou via LAN:

- * Um servidor Domino
- * Outros servidores de e-mail
- * Servidores de Grupos de notícias e

Isso também o ajudará a configurar os seguintes itens, se

- * Configurações de Proxy
- * Programações de replicação



← Anterior

Próxima →

Cancelar

Configuração do cliente para a edição social do IBM Notes

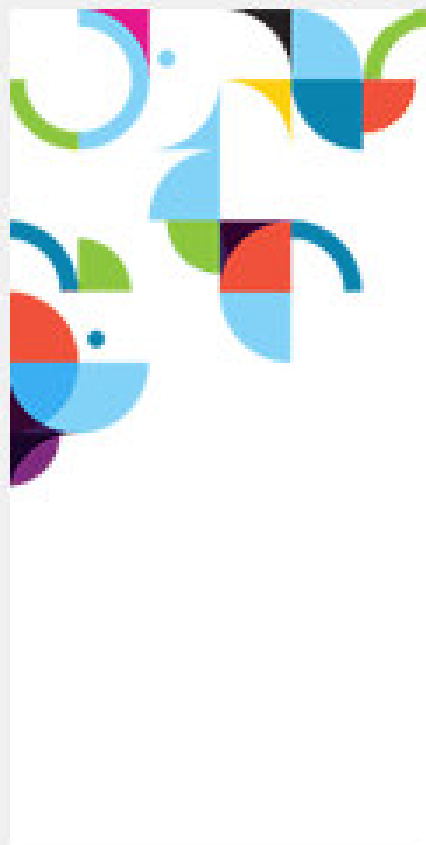

Como deseja se conectar a um servidor Domino?

Você pode se conectar diretamente a um servidor Domino se estiver em uma rede local (LAN), ou pode se conectar usando uma linha telefônica.

Com uma conexão por linha telefônica, você pode discar para um servidor Domino ou para um servidor de rede a fim de alcançar um servidor Domino.

- Configurar uma conexão a uma rede local (LAN).
- Conf uma conex telef a um serv Domino ou de rede

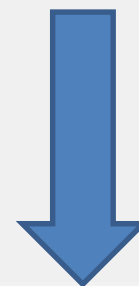

◀ Anterior

Próxima ▶

Cancelar

Configuração do cliente para a edição social do IBM Notes

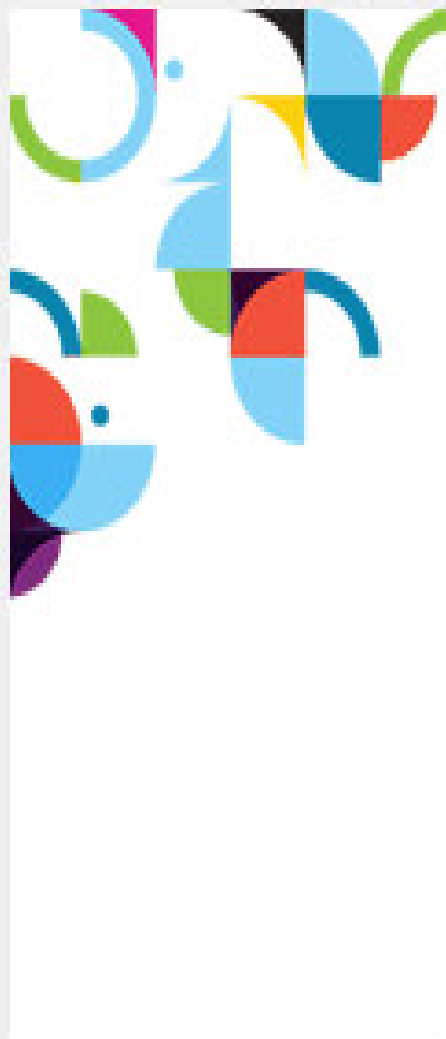

Informações sobre o usuário

Dependendo de como você irá usar o Notes, poderá precisar inserir somente seu nome e o servidor Domino a ser usado.

Seu nome

Por exemplo: Maria Silva

Nome do servidor

Por exemplo: Maple/IBM

Quero me conectar a um servidor Domino.

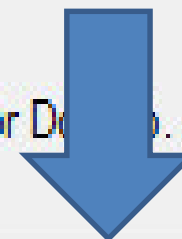

Anterior



Próxima

Cancelar

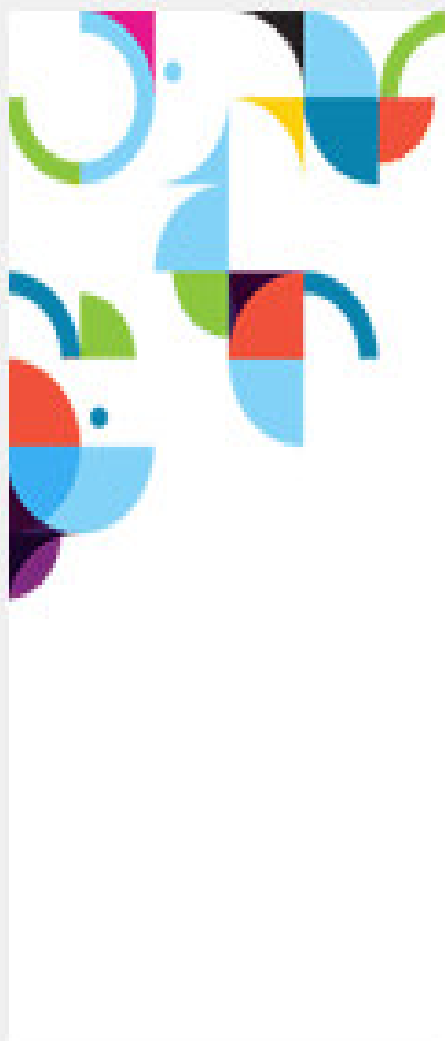

Arquivo da ID do Notes

O Notes não pôde localizar seu arquivo de ID no servidor. Se você tiver um disco com sua ID de usuário, insira o nome do arquivo abaixo.

Se você não tiver uma ID de usuário, entre em contato com o administrador

Nome do arquivo

Procurar...

← Anterior

Próxima →

Cancelar

Configuração do cliente para a edição social do IBM Notes



Arquivo da ID do Notes

O Notes não pôde localizar seu arquivo de ID no servidor. Se você tiver um disco com sua ID de usuário, insira o nome do arquivo abaixo.

Se você não tiver uma ID de usuário, entre em contato com o administrador

Nome do arquivo

C:\Notes_usuariot\Data\usuariot.id

Procurar...

← Anterior

Próxima →

Cancelar

IBM Notes



Você deseja que o seu arquivo de identificação
C:\Notes_usuariot\Data\usuariot.id seja copiado para o seu diretório de
dados?

Sim

Não

IBM Notes



Nome do usuário: Usuario de Teste Notes/LCC/ATI/REITORIA/
UFMG

Senha:

Efetuar login

Sair

Configuração do cliente para a edição social do IBM Notes



Serviços adicionais

Selecione os serviços que deseja configurar:

- Servidores de correio da Internet (POP, IMAP, SMTP)
- Servidor de grupo de notícias (NNTP)
- Servidor de diretório (LDAP)

Tipo de conexão: LAN Modem

- Servidores proxy da Internet
- Def de replicação para envio e receb de mensagens

← Anterior

Próxima →

Concluir

Descobrir - IBM Notes

Arquivo Exibir Ferramentas Janela Ajuda

Abir ✉ 📅

✉ Procurar Todo Correio 🔍

Descobrir x

🔗 📁 📅

O que Há de Novo Para Usuários Novos Dicas e Sugestões Links Rápidos

➤ Mais fácil localizar o correio

Caixa de entrada: basta começar a digitar

Não consegue localizar o email que precisa? Comece digitando o nome do remetente, a data de envio ou o assunto.

A localização aparecerá em um pop-up e irá ajudá-lo.

[? Aprenda mais](#) [▶ Assistir](#)

Encontre o correio de hoje

Classifique seu correio pela chegada - ontem, hoje ou por data.

Escolha Mostrar > Agrupar por Data

▶ Veja todos os novos recursos aqui

➔ Curioso sobre as liberações anteriores?

Nota: Os novos recursos podem requerer o modelo de correio mais recente.

▶ Notes por Padrão

▶ Como solicitado por você

Você recebeu uma nova mensagem em estiliao/UFMG

On-line

Correio - Caixa de entrada - IBM Notes

Arquivo Editar Exibir Criar Ações Ferramentas Janela Ajuda

Procurar Todo Correio

Usuario de Teste Notes - Correio x

estilao

Caixa de entrada (5)

Rascunhos

Enviados

Acompanhamento

Todos os documentos

Mensagens não desejadas

Lixeira

Histórico de bate-papo

Visualizações

Pastas

Arquivamento

Ferramentas

Outro Correio

Acompanhamento

Remover sinalizador

Quem Prazo As

Quem	Assunto	Data	Tamanho
Benicio Alves de Souza	id usuariot.id	09/10/2014 15:36	60K
UFMG-Divulgacao	Semana do Servidor 2014	21/10/2014 13:32	2K
UFMG-Divulgacao	Semana do Servidor 2014: Programação do dia 23/10/2014	23/10/2014 14:54	2K
UFMG-Divulgacao	Semana do Servidor 2014: Programação do dia 24/10/2014 - ERRATA	23/10/2014 16:29	2K
UFMG-Divulgacao	Fórum Internacional Mulheres em Ciências e Engenharia	03/11/2014 12:38	88K
UFMG-Divulgacao	Chamada Interna DAC 01/2014 - Propostas para o Plano UFMG de Cultura	07/11/2014 12:08	60K

 **id usuariot.id**
Benicio Alves de Souza para: Usuario de Teste Notes
Enviado por: Administrador Registro de Alunos 09/10/2014 15:36 [Mostrar detalhes](#)

A senha é o nip 1

 usuariot.id

 Gerus - 1.NIPs 2Usuariodetesnotes.pdf

1 documento selecionado

On-line

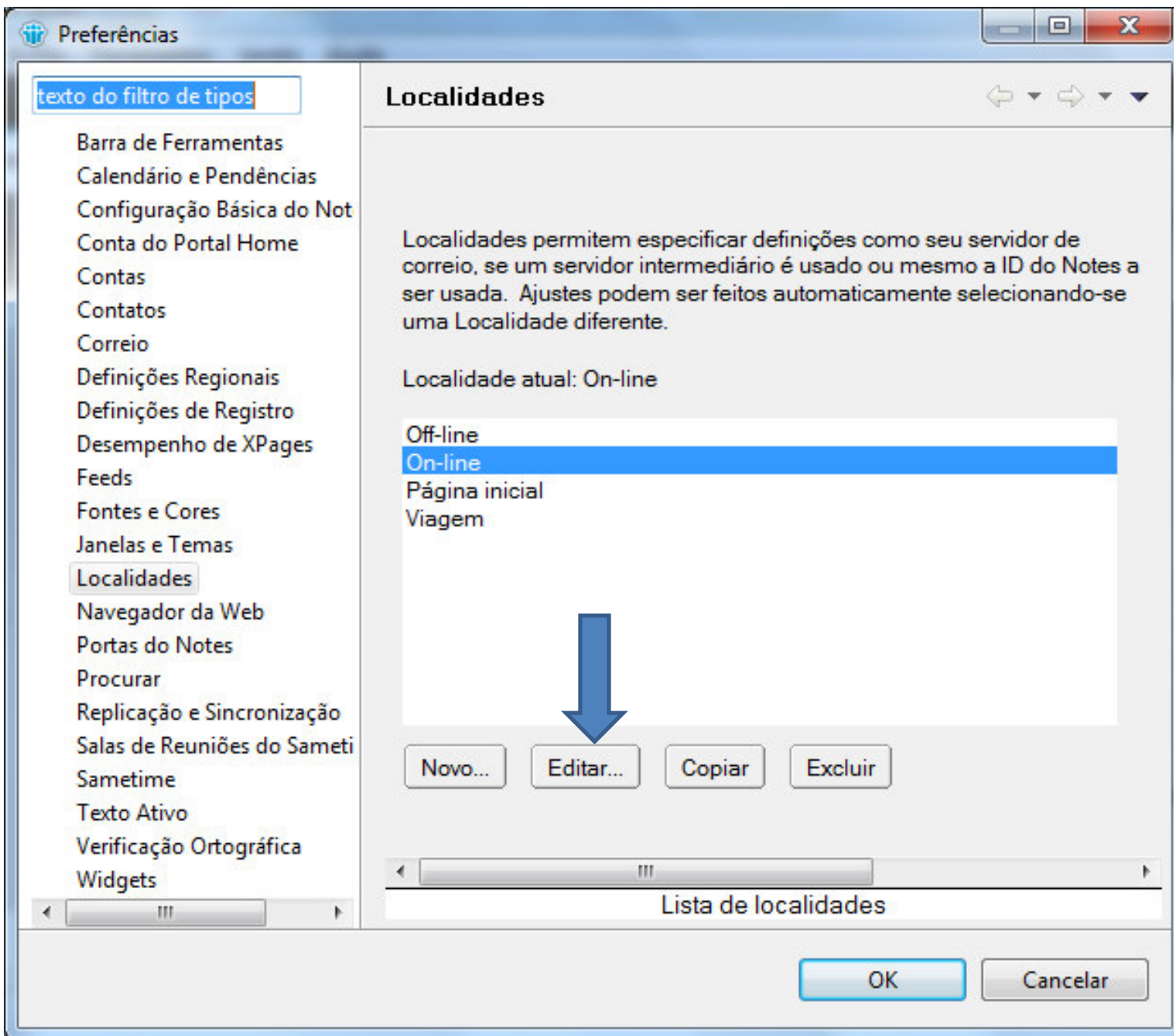

Correio - Caixa de entrada - IBM Notes

Arquivo Editar Ferramentas Janela Ajuda

Abriu Procurar Todo Correio

Descobrir este Notes - Correio

Usuario de Teste
estilao

Caixa de entrada (4)

Rascunhos

Enviados

Acompanhamento

Todos os documentos

Mensagens não deslidas

Lixeira

Histórico de bate-papo

Acompanhamento

Remover sinalizador

Quem Prazo

1 novo 2 responder 3 responder a todos 4 encaminhar 5 6 7 Mostrar

Quem	Assunto	Data	Tamanho
Benicio Alves de Souza	id usuariot.id	09/10/2014 15:36	60K
UFMG-Divulgacao	Semana do Servidor 2014	21/10/2014 13:32	2K
UFMG-Divulgacao	Semana do Servidor 2014: Programação do dia 23/10/2014	23/10/2014 14:54	2K
UFMG-Divulgacao	Semana do Servidor	23/10/2014 16:29	2K

 **id usuariot.id**
Benicio Alves de Souza para: Usuario de Teste N
Enviado por: **Administrador Registro de Alunos** 09/10/2014 15:36
[Mostrar detalhes](#)

A senha é o nip 1

usuariot.id

On-line

Correio - Caixa de entrada - IBM Notes

Arquivo Editar Exibir Criar Ações Ferramentas Janela Ajuda

Abir Procurar Todo Correio

Usar Ícones Grandes
Acoplar a Lista Aberta

Usuário de Tes...
estilao

Caixa de entrada (4)
Rascunhos
Enviados
Acompanhamento
Todos os documentos
Mensagens não desejadas
Lixeira
Histórico de bate-papo

Acompanhamento
Remover sinalizador
^ Quem ^ Prazo v

Novo v Responder v Responder a todos v Encaminhar v Mostrar v

Quem	Assunto	Data	Tamanho
Benicio Alves de Souza	id usuariot.id	09/10/2014 15:36	60K
UFMG-Divulgacao	Semana do Servidor 2014	21/10/2014 13:32	2K
UFMG-Divulgacao	Semana do Servidor 2014: Programação do dia 23/10/2014	23/10/2014 14:54	2K
UFMG-Divulgacao	Semana do Servidor	23/10/2014 16:29	2K

 **id usuariot.id**
Benicio Alves de Souza para: Usuário de Teste N
 Enviado por: **Administrador Registro de Alunos** [Mostrar detalhes](#) 09/10/2014 15:36

A senha é o nip 1

usuariot.id

On-line

Correio - Caixa de entrada - IBM Notes

Arquivo Editar Exibir Criar Ações Ferramentas Janela Ajuda

Procurar Todo Correio

Descobrir x Usuário de Teste Notes - Correio x

1 novo 2 responder 3 responder a todos 4 encaminhar 5 6 Mostrar

Classificar por padrão

	Benicio Alves de Souza	09/10/2014 15:36
	id usuariot.id	
✉	UFMG-Divulgacao	21/10/2014 13:32
!	Semana do Servidor 2014	
✉	UFMG-Divulgacao	23/10/2014 14:54
	Semana do Servidor 2014: Programação do dia 23/10/2014	

 **id usuariot.id**
Benicio Alves de Souza para: Usuario de Tes 09/10/2014 15:36
Enviado por: **Administrador Registro de Alunos** [Mostrar detalhes](#)

A senha é o nip 1

usuariot.id

On-line

<http://intranet.adm-serv.ufmg.br/cecom/intranet>