

Localização do arquivo ID através do IBM Notes

Com o IBM Notes aberto vá no Menu File >> Security >> User Security... Será solicitada a senha da caixa de correio.

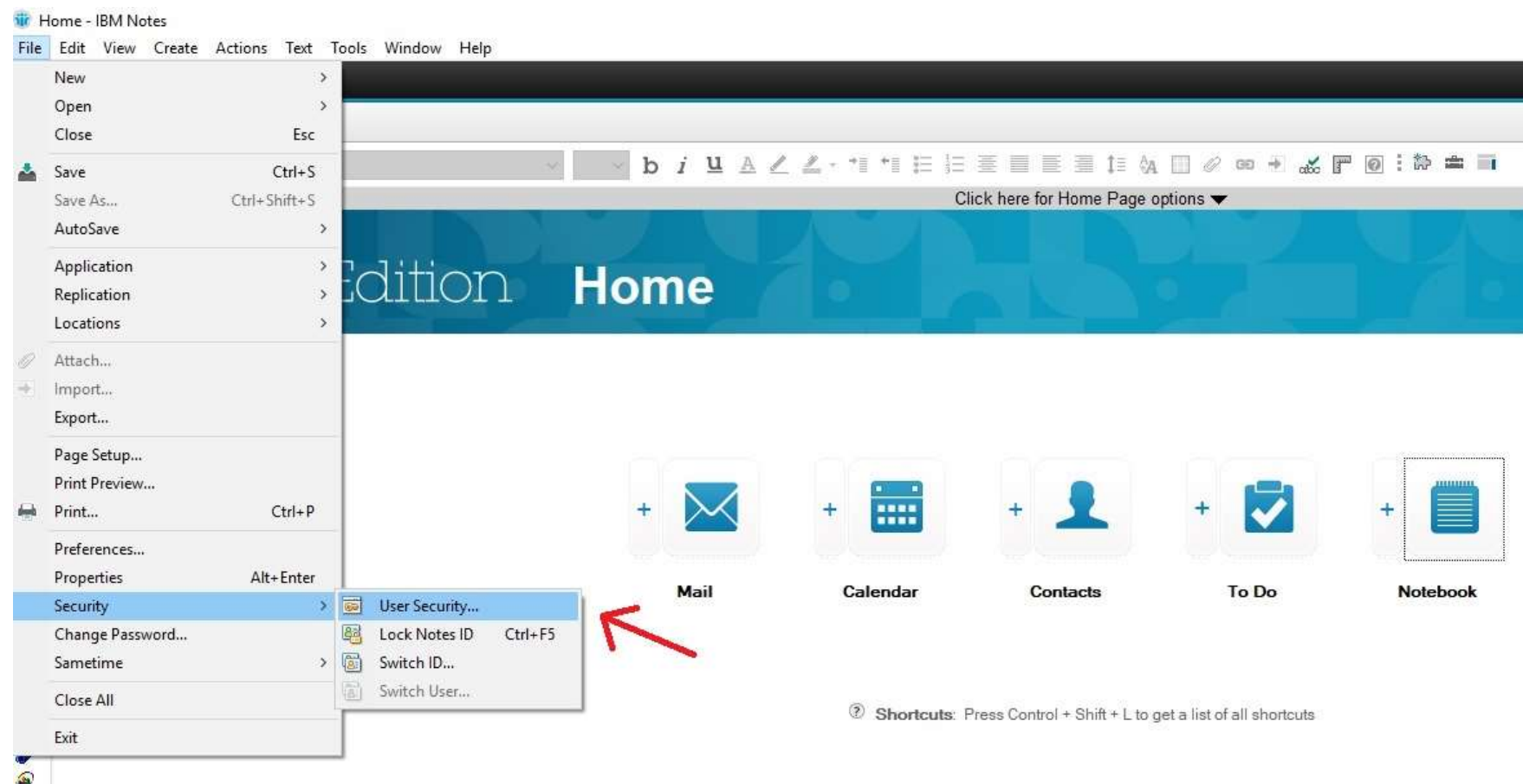

No campo ID File será indicado o caminho completo onde se localiza o arquivo .ID (**exemplo** abaixo):

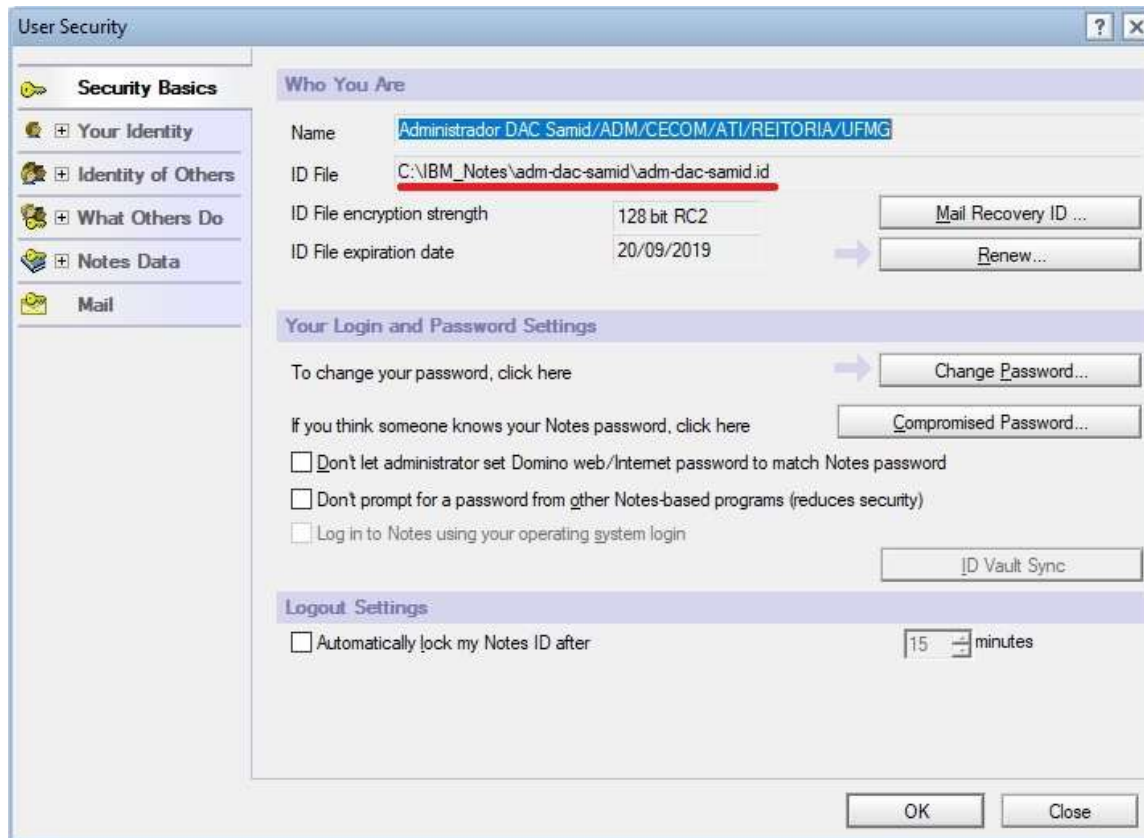

No Windows Explorer, localize o arquivo .ID no caminho informado.