

MURALHA DE MINAS

Av. Oiapoque, 156, Centro.

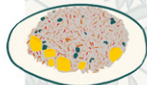

MERCEARIA SAN MAO

Av. Oiapoque, 177, Centro.



CASA DO BAMBU

Av. Santos Dumont, 536, Centro.

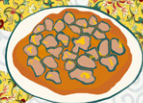

CHEN CHANG KEE NOODLE HOUSE

R. Curitiba, 130, Centro.



MERCADINHO DA SASSÁ

R. Curitiba, 22 F, Centro.

XU-JI

R. Curitiba, 32, Centro.

ASIA EXPRESS

R. dos Tamóios, 482, Centro.



R. SÃO PAULO

R. FERNANDES TOURINHO



AV. DO CONTORNO



HOTPOT PRIME

Av. do Contorno, 7090, Lourdes.

MACAU

Av. Olegário Maciel, 1767, Lourdes.



AV. AMAZONS

R. SÃO PAULO

R. TAMÓIOS



AV. OLEGÁRIO MACIEL



R. ALVARENGA PEIXOTO



DIÁRIOS TRANSNACIONAIS

跨国日记

Exposição 14 de dezembro de 2025 a 15 de março de 2026
Espaço do Conhecimento UFMG, 5º andar
Praça da Liberdade, 700

贝洛奥里藏特市中心的中国餐厅与市场，是这座城市中国文化的重要存在。在中国-巴空桥梁上，产品、食材、记忆与烹饪实践往来相遇，并与本地传统交融。在每一餐中，都提供了通过味道、语言，以及如今生活在贝洛奥里藏特的中国商人的迁移故事与人生轨迹，来亲身体验文化多样性的机会。

为了亲身经历这段历史，请前来参观《跨国日记》展览，并走访市中心的中国餐厅与市场！

Os restaurantes e mercados chineses do centro de Belo Horizonte são uma presença importante da cultura chinesa na cidade. Na ponte aérea China-Brasil, produtos, ingredientes, memórias e práticas culinárias viajam, se encontram e se misturam com a tradição local. Em cada refeição, a oportunidade de experimentar a diversidade cultural através do sabor, do idioma e das histórias e trajetórias de migração dos comerciantes chineses que hoje vivem em Belo Horizonte.

Para vivenciar essa história, visite a exposição DIÁRIOS TRANSNACIONAIS e visite também os restaurantes e mercados chineses no centro da cidade!

Pesquisa da UFMG e Birkbeck University of London

Economias populares transnacionais:

Migração, comércio e modos de vida urbana na rota Brasil-China



Espaço do
Conhecimento
UFMG

PROCULT
PRÓ-REITORIA
DE CULTURA

UFMG

inead
INSTITUTO DE
ADMINISTRAÇÃO
75
ANOS

Cedeplar
UFMG

ESCOLA DE
ADMINISTRAÇÃO
UFMG

COSMO
POLIS

UFMG
UNIVERSIDADE FEDERAL
DE MINAS GERAIS

The
British
Academy

Birkbeck
UNIVERSITY OF LONDON