

**UNIVERSIDADE FEDERAL DE MINAS GERAIS**

# **MATRÍCULA**

**Manual do aluno**

**Versão: 2016/2**

**PRÓ-REITORIA DE GRADUAÇÃO**

**COORDENAÇÃO DE OFERTA E MATRÍCULA NA GRADUAÇÃO**

**EQUIPE:**

**Coordenadora: Sônia Maria de Melo  
Bárbara Murta  
Liliane Canhas**

## Sumário

Matrícula na UFMG.....	1
Fluxograma de Oferta e Matrícula na Graduação .....	3
<b>1ª Fase da Matrícula</b> .....	4
Acesso ao requerimento de matrícula .....	4
Selecionar turmas.....	9
Alterar turmas selecionadas .....	10
Adicionar atividades.....	11
Remover atividades .....	15
Substituir atividades não ofertadas por equivalente.....	17
Consultar os dados da atividade.....	18
Alterar o enquadramento de grupo .....	19
Salvar o requerimento.....	20
Verificar a consistência .....	21
Enviar o requerimento.....	24
Emitir relatório do requerimento de matrícula .....	25
Processamento automático da matrícula.....	25
Divulgação do resultado .....	26
<b>2ª Fase da Matrícula</b> .....	27
Acesso ao requerimento de matrícula .....	27
Adicionar atividades.....	28
Selecionar turmas.....	28
Priorizar as turmas selecionadas.....	28
Verificar a consistência .....	28
Enviar o requerimento de inclusão de atividades .....	28
<b>3ª Fase da Matrícula</b> .....	29

Acesso ao requerimento de matrícula .....	29
Adicionar atividades.....	29
Selecionar turmas.....	30
Priorizar as turmas selecionadas.....	31
Verificar a consistência .....	33
Enviar o requerimento.....	33
Divulgação do resultado da efetivação da matrícula em Formação Livre.....	34

## MATRÍCULA NA UFMG

A Matrícula é o vínculo de um registro discente a uma turma ofertada para determinada atividade acadêmica, durante um semestre letivo.

A matrícula na UFMG é *online*, realizada no Sistema Acadêmico da Graduação (SIGA), sendo de inteira responsabilidade do aluno. Deve ser feita, a cada semestre letivo, nos períodos fixados no Calendário Acadêmico da UFMG.

Para acessar o requerimento de matrícula, o estudante deverá utilizar a sua senha do Portal MinhaUFMG. Recomendamos utilizar somente o navegador Firefox. A utilização de outros navegadores poderá acarretar em mau funcionamento do Sistema.

Após essa etapa, o estudante deverá preencher o formulário de avaliação do desempenho didático dos docentes das disciplinas/atividades cursadas no semestre anterior.

Somente após a conclusão desse procedimento, o estudante terá acesso ao Requerimento de Matrícula. Ao preenchê-lo, o aluno deve estar atento à exigência de pré-requisitos, à sequência de atividades previstas no seu currículo, bem como aos limites mínimo e máximo de créditos exigidos por seu curso.

A matrícula, para os alunos veteranos de Graduação, será realizada em três fases:

- ▶ **1ª Fase da Matrícula**, etapa obrigatória para todos os alunos de Graduação, com exceção dos calouros. Nessa Fase, o estudante poderá requerer matrícula para as atividades obrigatórias, optativas e de Formação Complementar Aberta. Somente será possível requerer matrícula nas atividades de Formação Completar Aberta:
  - Se a atividade estiver prevista no Plano de Estudos do aluno;

- Se houver oferta da atividade.
- ➡ **2ª Fase da Matrícula**, o estudante poderá requerer a inclusão de novas atividades, obrigatórias e optativas, em turmas com vaga.
- ➡ **3ª Fase da Matrícula**, o estudante poderá requerer matrícula para as atividades de Formação Livre.

O processo de matrícula envolve alguns atores principais:

- O Colegiado do Curso (demandante) – responsável pela solicitação da oferta de um Curso;
- Os Departamentos Acadêmicos (ofertante) – responsáveis pela aprovação e finalização da oferta de atividades acadêmicas;
- O aluno – responsável por reformular o seu Plano de Estudos e realizar a sua matrícula de acordo com a oferta das atividades acadêmicas disponibilizadas pelos Demandantes / Ofertantes e observadas as Normas Acadêmicas da UFMG.

O SIGA apoia o processo de matrícula em toda sua extensão, iniciando na Previsão de oferta até a efetivação da matrícula regular e de atividades de Formação Livre.

O fluxograma, abaixo, representa o processo de matrícula na UFMG.

**Fique atento às datas estabelecidas no Calendário Acadêmico !!!**

### FLUXOGRAMA DE OFERTA E MATRÍCULA NA GRADUAÇÃO

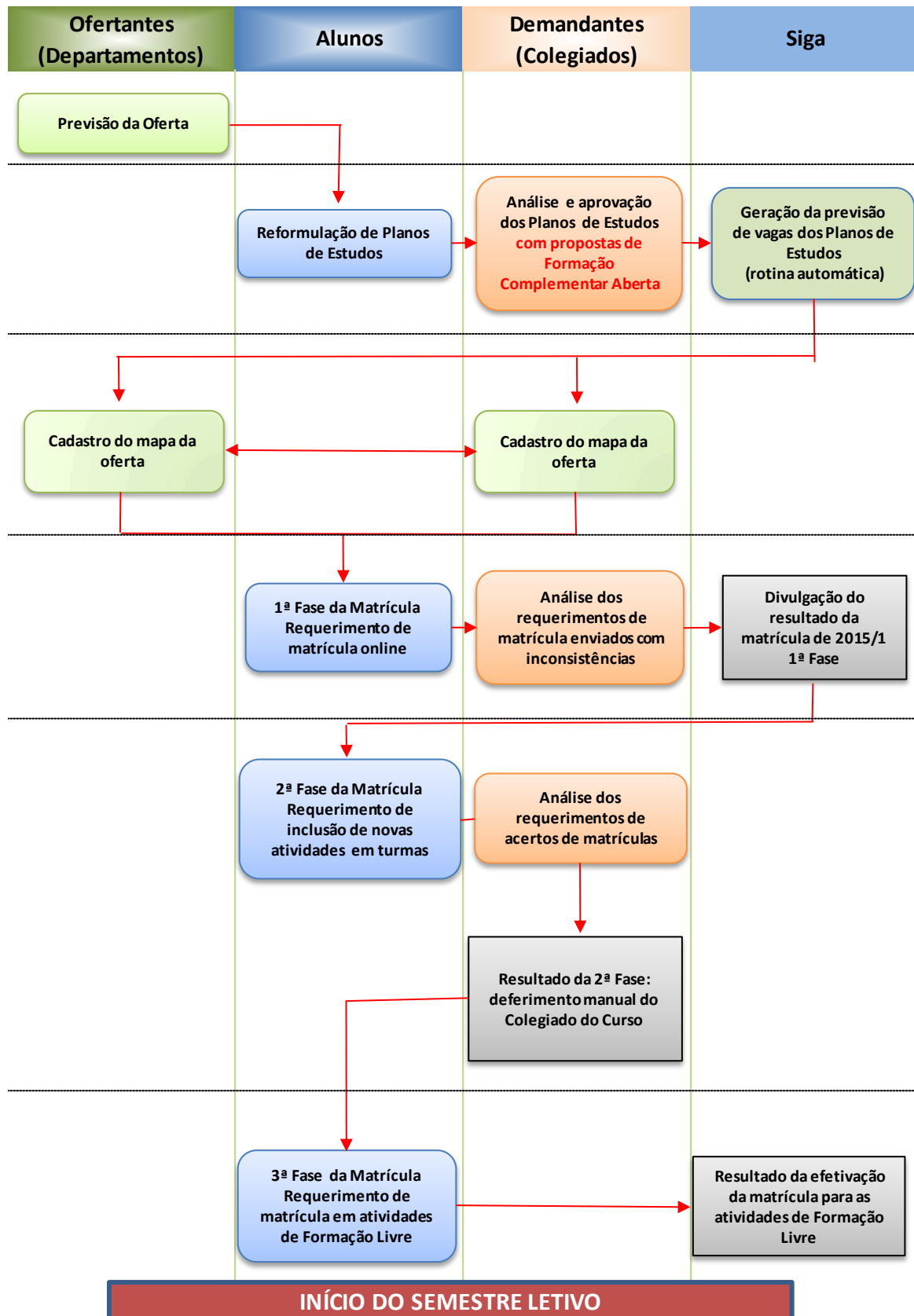

## 1ª FASE DA MATRÍCULA (obrigatória)

Caro(a) estudante,

Para formular e enviar o seu requerimento de matrícula *online*, acompanhe as orientações e instruções abaixo:

Acione o ícone **[Meu Requerimento de Matrícula]**, para acessar o seu requerimento de matrícula.

Na 1ª Fase da matrícula, clique na aba **[Requerimento de matrícula]**.

O Siga apresentará a sugestão de atividades de acordo com o previsto no seu Plano de Estudos vigente para o semestre do requerimento.

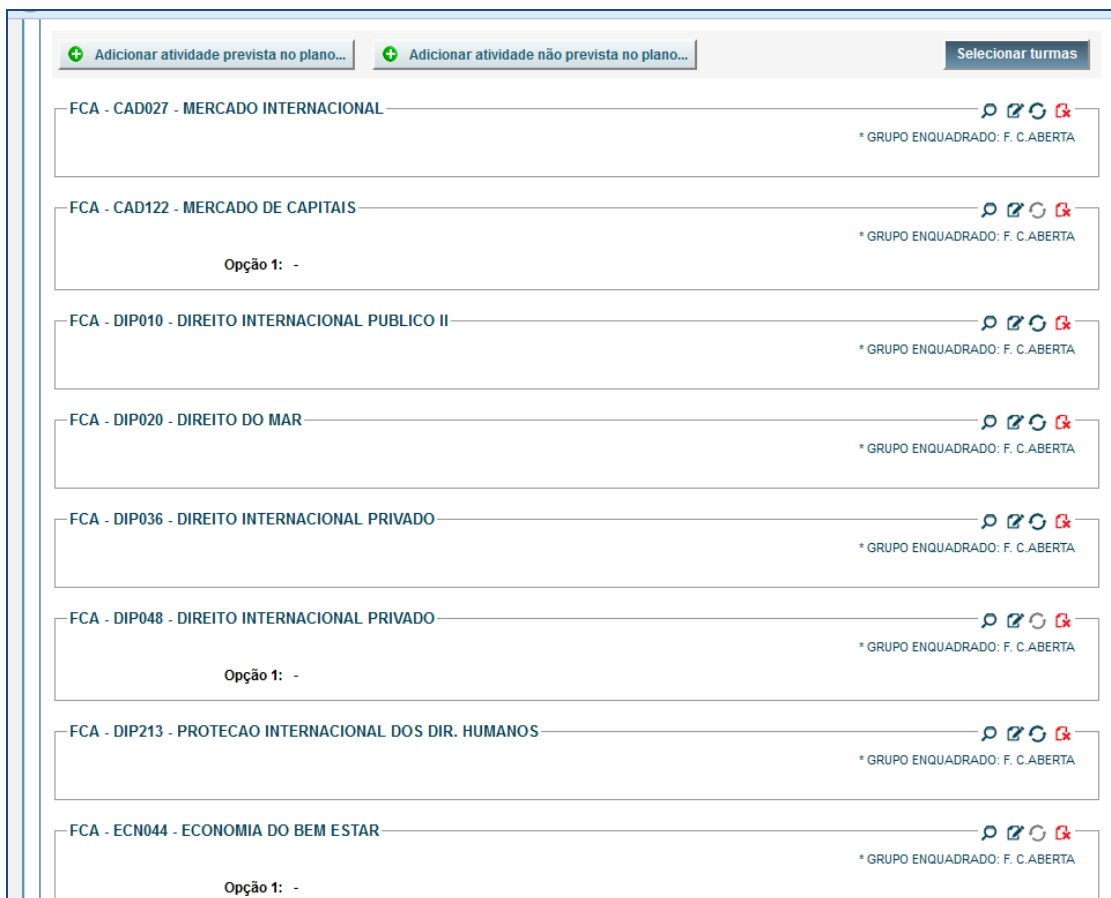

De acordo com a sua vida acadêmica, para formular e enviar o requerimento de matrícula você poderá realizar no SIGA as seguintes ações:

- 1.** Selecionar as turmas desejadas (até três opções de turmas);
- 2.** Alterar as turmas selecionadas;
- 3.** Adicionar outras atividades, previstas ou não no seu plano de estudos (obrigatórias e optativas);
- 4.** Remover (excluir) atividades;
- 5.** Substituir atividades não ofertadas por equivalentes;
- 6.** Consultar os dados da atividade (carga horária, ementa e os critérios para alocação automática da matrícula, definidos pelo Colegiado do Curso);
- 7.** Alterar o enquadramento de grupo;
- 8.** Para finalizar o requerimento de matrícula, você deverá, obrigatoriamente
  - 8.1 Salvar o requerimento de matrícula;
  - 8.2 Verificar consistência;
  - 8.3 Enviar o requerimento de matrícula;
- 9.** Após o envio do requerimento você deverá:
  - 9.1 Emitir relatório do requerimento de matrícula;
  - 9.2 Aguardar o processamento automático da matrícula;
  - 9.3 Consultar o resultado da matrícula em data estabelecida no Calendário Acadêmico da UFMG.

Antes de enviar o seu requerimento de matrícula, se desejar refazê-lo, você deverá acionar o comando **[reiniciar requerimento]**. Seu requerimento de matrícula será reiniciado. As alterações feitas anteriormente serão removidas, retornando à tela inicial. O requerimento deverá ser refeito e enviado.

Após o envio do seu requerimento, se houver necessidade de alterações, você poderá cancelar o envio. Basta acionar o comando **[Cancelar envio e reiniciar requerimento]**. O envio do requerimento será cancelado e o mesmo não estará disponível para efetivação de matrículas. O requerimento deverá ser refeito e enviado novamente, dentro do prazo estabelecido no Calendário Acadêmico.

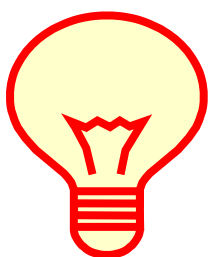

**Lembre-se:** sempre após realizar as ações necessárias para formular o seu requerimento de matrícula, ou efetuar alguma alteração, você deverá, obrigatoriamente, acionar os comandos:

**[Salvar]**

**[Verificar consistência]**

Se não houver nenhuma inconsistência impeditiva,

**[Enviar o requerimento]**

A aba [**Dados Gerais**] apresentará as informações do registro discente, os detalhes do acesso do aluno ao Sistema e os avisos gerais e específicos, que poderão orientá-los durante o período de matrícula:

- Avisos gerais: vale para todos os Cursos, e o campo é preenchido pela Prograd-Coordenação de Oferta e Matrícula na Graduação;
- Avisos específicos do Curso: são avisos e orientações específicas do Curso, e o campo é preenchido pelos Coordenadores do Curso:

## 1. Selecionar as turmas desejadas.

- ➡ Para selecionar turmas, você deverá acionar o comando, **[Selecionar turmas]**, localizado à direita da tela:

Selecionar turmas

Caso a atividade possua mais de uma turma disponível para matrícula, você DEVERÁ escolher até três opções de turmas no seu requerimento, principalmente se o cadastro da turma indicar o mesmo dia e horários nas três opções.

## 2. Alterar turmas selecionadas

- ➡ Se desejar, você poderá alterar a seleção de turmas, basta acionar o comando **[Alterar turmas]**:

Alterar turmas

### 3. Adicionar atividades

- ➡ Para adicionar atividades previstas no Plano de Estudos em semestres posteriores (obrigatórias e optativas) acione o comando **[adicionar atividade prevista no plano...]**:

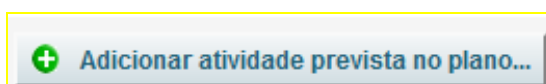

Dados gerais	Requerimento de matrícula	Requerimento de inclusão de atividade	Requerimento de formação livre	Quadro de horários	Inconsistências e justificativas (2)
<p>Exibir informações sobre ações necessárias para apresentar Requerimento de Matrícula</p>					
<p> <span>+ Adicionar atividade prevista no plano...</span> <span>+ Adicionar atividade não prevista no plano...</span> <span>Alterar turmas</span> </p>					
<p>5° - HIS088 - ARQUIVOS E MUSEUS HISTORICOS <span>🔍 🔄 🗑️</span></p> <p>* GRUPO ENQUADRADO: OBRIGATÓRIAS-HISTORIA - BACHARELADO</p> <p>Opção 1: TT - T/P. - Seg 15:30 - 17:10, Qua 15:30 - 17:10 - HISTOR... <span>🔍</span></p>					
<p>8° - HIS096 - TRABALHO DE CONCLUSAO DO CURSO <span>🔍 🔄 🗑️</span></p> <p>* GRUPO ENQUADRADO: OBRIGATÓRIAS-HISTORIA - BACHARELADO</p> <p>Opção 1: TT - T/P. - HISTORIA (38) <span>🔍</span></p>					
<p>HIS100 - TOPICOS EM HISTORIA IV <span>🔍 🔄 🗑️</span></p> <p>* GRUPO ENQUADRADO: OPTATIVAS-HISTORIA - BACHARELADO</p> <p>Opção 1: TM - Teó. - Ter 19:00 - 20:40, Qui 19:00 - 20:40 - Micro-... <span>🔍</span></p>					
<p>HIS100 - TOPICOS EM HISTORIA IV <span>🔍 🔄 🗑️</span></p> <p>* GRUPO ENQUADRADO: OPTATIVAS-HISTORIA - BACHARELADO</p> <p>Opção 1: TN - Teó. - Ter 20:50 - 22:30, Qui 20:50 - 22:30 - Introd... <span>🔍</span></p>					
<p>HIS100 - TOPICOS EM HISTORIA IV <span>🔍 🔄 🗑️</span></p> <p>* GRUPO ENQUADRADO: OPTATIVAS-HISTORIA - BACHARELADO</p> <p>Opção 1: TH - Teó. - Sex 13:30 - 17:10 - Lugares de memória, tempo... <span>🔍</span></p>					
<p>HIS100 - TOPICOS EM HISTORIA IV <span>🔍 🔄 🗑️</span></p> <p>* GRUPO ENQUADRADO: OPTATIVAS-HISTORIA - BACHARELADO</p> <p>Opção 1: TC - Teó. - Seg 13:30 - 15:10, Qua 13:30 - 15:10 - Museu... <span>🔍</span></p>					

- ➡ Para adicionar atividades não previstas no Plano de Estudos (obrigatórias e optativas) acione o comando **[adicionar atividade não prevista no plano...]**

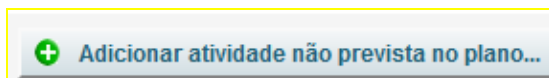

Dados gerais | Requerimento de matrícula | **Requerimento de inclusão de atividade** | Requerimento de formação livre | Quadro de horários | Inconsistências e justificativas (2)

Exibir informações sobre ações necessárias para apresentar Requerimento de Matrícula

+ Adicionar atividade prevista no plano...
+ Adicionar atividade não prevista no plano...
Alterar turmas

---

5º - HIS088 - ARQUIVOS E MUSEUS HISTORICOS 🔍 🔄 🗑️  
 \* GRUPO ENQUADRADO: OBRIGATÓRIAS-HISTORIA - BACHARELADO  
 Opção 1: TT - T/P. - Seg 15:30 - 17:10, Qua 15:30 - 17:10 - HISTOR... 🔍

---

8º - HIS096 - TRABALHO DE CONCLUSAO DO CURSO 🔍 🔄 🗑️  
 \* GRUPO ENQUADRADO: OBRIGATÓRIAS-HISTORIA - BACHARELADO  
 Opção 1: TT - T/P. - HISTORIA (38) 🔍

---

HIS100 - TOPICOS EM HISTORIA IV 🔍 🔄 🗑️  
 \* GRUPO ENQUADRADO: OPTATIVAS-HISTORIA - BACHARELADO  
 Opção 1: TM - Teó. - Ter 19:00 - 20:40, Qui 19:00 - 20:40 - Micro... 🔍

---

HIS100 - TOPICOS EM HISTORIA IV 🔍 🔄 🗑️  
 \* GRUPO ENQUADRADO: OPTATIVAS-HISTORIA - BACHARELADO  
 Opção 1: TN - Teó. - Ter 20:50 - 22:30, Qui 20:50 - 22:30 - Introd... 🔍

---

HIS100 - TOPICOS EM HISTORIA IV 🔍 🔄 🗑️  
 \* GRUPO ENQUADRADO: OPTATIVAS-HISTORIA - BACHARELADO  
 Opção 1: TH - Teó. - Sex 13:30 - 17:10 - Lugares de memória, tempo... 🔍

---

HIS100 - TOPICOS EM HISTORIA IV 🔍 🔄 🗑️  
 \* GRUPO ENQUADRADO: OPTATIVAS-HISTORIA - BACHARELADO  
 Opção 1: TC - Teó. - Seg 13:30 - 15:10, Qua 13:30 - 15:10 - Museu... 🔍

## Adicionar e selecionar turmas de atividade de conteúdo programático variável (tipo TÓPICOS)

Ao requerer matrícula em atividade de conteúdo programático variável (tipo TÓPICOS), o aluno deve observar os seguintes itens:

- As turmas de atividades ofertadas, com o mesmo código e nome (Tópicos em ....), diferem de acordo com o conteúdo (assunto) específico de cada uma das turmas;
- Se o requerimento de matrícula será feito em uma única turma ou em várias turmas da atividade.

### Requerimento em uma única turma:

- Adicionar a atividade em uma única entrada. Acione o comando **[Adicionar atividade]**. Se for o caso, preencha o campo de opção (1, 2 e 3) com as outras turmas ofertadas, indicando a ordem de prioridade.

Curso	Opção	Horário	Carga Horária
4º - HIS049 - HISTORIA DO BRASIL III	Opção 1:	TN - Teó. - Ter 19:00 - 22:30 - HISTORIA (10)	10
4º - HIS058 - HISTORIA CONTEMPORANEA II	Opção 1:	TN - Teó. - Sex 19:00 - 22:30 - HISTORIA (4)	4
4º - HIS092 - AN.PRATICA HISTORIA/ESTAGIO HISTORIA I	Opção 1:	TN - T/P. - Seg 19:00 - 22:30, Qua 19:00 - 22:30 - HISTOR...	...
4º - LET223 - FUNDAMENTOS DE LIBRAS	Opção 1:	TOL3 - Teó. - FALE (-2)	-2
	Opção 2:	TOL1 - Teó. - FALE (11)	11
	Opção 3:	TOL4 - Teó. - FALE (10)	10
HIS100 - TOPICOS EM HISTORIA IV	Opção 1:	TB - Teó. - Qui 19:00 - 22:30 - Tempo, História e Histori...	...
	Opção 2:	TK - Teó. - Qui 19:00 - 22:30 - Relatos de viagem e histó...	...
	Opção 3:	TP - Teó. - Seg 11:10 - 12:50, Qua 11:10 - 12:50 - HISTÓR...	...

Carga horária máxima do curso para matrícula:	480	Carga horária mínima do percurso para matrícula:	225	Carga horária no requerimento de matrícula:	360
---	-----	--	-----	---	-----

Nesse caso, o processamento automático do Siga tentará fazer a alocação em uma das turmas priorizadas, de acordo com a opção preenchida pelo aluno e os parâmetros de configuração definidos pelo Colegiado.

## Requerimento em mais de uma turma

- Adicionar a atividade em entradas diferentes por turma, de acordo com os conteúdos desejados.

Exibir informações sobre ações necessárias para apresentar Requerimento de Matrícula

Adicionar atividade prevista no plano... Adicionar atividade não prevista no plano... Alterar turmas

5° - HIS088 - ARQUIVOS E MUSEUS HISTORICOS \* GRUPO ENQUADRADO: OBRIGATORIAS-HISTORIA - BACHARELADO  
Opção 1: TT - T/P. - Seg 15:30 - 17:10, Qua 15:30 - 17:10 - HISTOR...

8° - HIS096 - TRABALHO DE CONCLUSAO DO CURSO \* GRUPO ENQUADRADO: OBRIGATORIAS-HISTORIA - BACHARELADO  
Opção 1: TT - T/P. - HISTORIA (38)

HIS100 - TOPICOS EM HISTORIA IV \* GRUPO ENQUADRADO: OPTATIVAS-HISTORIA - BACHARELADO  
Opção 1: TM - Teó. - Ter 19:00 - 20:40, Qui 19:00 - 20:40 - Micro...

HIS100 - TOPICOS EM HISTORIA IV \* GRUPO ENQUADRADO: OPTATIVAS-HISTORIA - BACHARELADO  
Opção 1: TN - Teó. - Ter 20:50 - 22:30, Qui 20:50 - 22:30 - Introd...

HIS100 - TOPICOS EM HISTORIA IV \* GRUPO ENQUADRADO: OPTATIVAS-HISTORIA - BACHARELADO  
Opção 1: TH - Teó. - Sex 13:30 - 17:10 - Lugares de memória, tempo...

HIS100 - TOPICOS EM HISTORIA IV \* GRUPO ENQUADRADO: OPTATIVAS-HISTORIA - BACHARELADO  
Opção 1: TC - Teó. - Seg 13:30 - 15:10, Qua 13:30 - 15:10 - Museu...

Nesse caso, o processamento automático do Siga tentará fazer a alocação em todas as entradas existentes no requerimento, segundo os critérios definidos pelo Colegiado e as opções de prioridade realizadas pelo aluno.

## 4. Remover (excluir) atividades

➡ Você deverá excluir do seu requerimento de matrícula:

- As sugestões de matrículas apresentadas no seu requerimento, caso não queira cursá-las no semestre do requerimento, desde que não provoque nenhuma inconsistência tipo “ERRO”;
- As atividades que apresentarem mensagens de inconsistências do tipo “ERRO”;
- As atividades não ofertadas nesse semestre.  
Se o conjunto de turmas estiver vazio é porque a atividade não foi ofertada para o curso do aluno.

Activity ID	Activity Name	Opção 1	Status
MED064	ATENDIMENTO PRÉ-HOSPITALAR E PRIMEIROS SOCORROS	[Empty]	* GRUPO ENQUADRADO: OBRIGATÓRIAS
MED065	INICIAÇÃO À ATENÇÃO PRIMÁRIA À SAÚDE I	[Empty]	* GRUPO ENQUADRADO: OBRIGATÓRIAS
MED067	INICIAÇÃO À ATENÇÃO	<ul style="list-style-type: none"> <li>TA - T/P - Qua 08:00 - 12:00 - MEDICINA (41)</li> <li>TA1 - T/P - Qua 08:00 - 12:00 - MEDICINA (1)</li> <li>TB - T/P - Qua 08:00 - 12:00 - MEDICINA (41)</li> <li>TC - T/P - Qua 08:00 - 12:00 - MEDICINA (40)</li> <li>TD - T/P - Qua 08:00 - 12:00 - MEDICINA (40)</li> </ul>	* GRUPO ENQUADRADO: OBRIGATÓRIAS
MED070	CONFERÊNCIAS DE ÉTICA E BIOÉTICA	[Empty]	* GRUPO ENQUADRADO: OBRIGATÓRIAS
MED071	ÉTICA MÉDICA	[Empty]	* GRUPO ENQUADRADO: OBRIGATÓRIAS
MED072	SUORTE DE VIDA EM URGÊNCIA E EMERGÊNCIA	[Empty]	* GRUPO ENQUADRADO: OBRIGATÓRIAS
NÃO ENQUADRADA - 10°	GOB007 - ESTAGIO EM GINECOLOGIA E OBSTETRICIA	[Empty]	* ESSA ATIVIDADE NÃO POSSUI GRUPO ENQUADRADO.

Para remover (excluir) atividades, você deverá acionar o ícone localizado à direita da tela:

• As atividades exibidas inicialmente são aquelas que constam no **plano de estudos vigente** do aluno para o semestre do requerimento.  
 • Se o conjunto de turmas está vazio é porque a atividade não foi ofertada para seu curso. Remova a atividade do requerimento ou procure seu Colegiado para maiores informações.  
 • A matrícula será realizada de acordo com prioridades pré-estabelecidas para composição das turmas.

+ Adicionar atividade prevista no plano...    + Adicionar atividade não prevista no plano...    Alterar turmas

8º - SAM017 - PSQUIATRIA CLINICA    \* GRUPO ENQUADRADO: OBRIGATORIAS-MEDICINA-BACHARELADO

Remove

## 5. Substituir atividades não ofertadas por equivalentes

- ➡ O SIGA permite que você substitua atividades não ofertadas, por outra equivalente, pertencente a uma nova versão curricular. Basta acionar o ícone “*substituir atividades não ofertadas*” e selecionar a atividade equivalente.

Dados gerais
Requerimento de matrícula
Requerimento de inclusão de atividade
Requerimento de formação livre
Quadro de horários
Inconsistências e justificativas (4)

Exibir informações sobre ações necessárias para apresentar Requerimento de Matrícula

+ Adicionar atividade prevista no plano...
 + Adicionar atividade não prevista no plano...
 Selecionar turmas

10° - MED005 - INTERNATO MEDIC.URGENCIA E TRAUMATOLOGIA
 
 🔍 🔄 🗑️
 
  
\* GRUPO ENQUADRADO: CURRÍCULO MÍNIMO-MEDICINA-BACHARELADO

11° - CLM007 - INTERNATO EM CLINICA MEDICA
 
 🔍 🔄 🗑️
 
  
\* GRUPO ENQUADRADO: CURRÍCULO MÍNIMO-MEDICINA-BACHARELADO

Substituir atividade não ofertada

11° - CLM007 - INTERNATO EM CLINICA MEDICA
 
 🔍 🔄 🗑️

11° - MPS007 - INTERNATO EM SAUDE COLETIVA

12° - CIR004 - INTERNATO EM CLINICA CIRURGICA

12° - PED004 - INTERNATO EM CLINICA PEDIATRICA

**Substituir atividade equivalente**

\*Atividade equivalente: -

- CLM610 - INTERNATO A - Qtd. turmas: 0
- CLM017 - ESTAGIO EM CLINICA MEDICA - Qtd. turmas: 1
- CLM133 - INTERNATO A - Qtd. turmas: 0
- CLM003 - INTERNATO A - Qtd. turmas: 0

Salvar
Cancelar

\* Campo obrigatório

\* GRUPO ENQUADRADO: CURRÍCULO MÍNIMO-MEDICINA-BACHARELADO

## 6. Consultar os dados da atividade

- ▶ Para consultar os dados da atividade, tais como: carga horária, ementa e os critérios para alocação automática da matrícula, acione o ícone “ver detalhes”:

Dados gerais
Requerimento de matrícula
Requerimento de inclusão de atividade
Requerimento de formação livre
Quadro de horários
Inconsistências e justificativas (2)

Exibir informações sobre ações necessárias para apresentar Requerimento de Matrícula

Adicionar atividade prevista no plano...
Adicionar atividade não prevista no plano...
Alterar turmas

8° - SAM017 - PSQUIATRIA CLINICA
\* GRUPO ENQUADRADO: OBRIGATORIAS-MEDICINA
Ver detalhes

Opção 1: PA - Prá. - Qui 17:01 - 19:30 - MEDICINA (18)

**Detalhes da atividade**

Identificação da atividade acadêmica

**Atividade acadêmica:** SAM017 PSQUIATRIA CLINICA DISCIPLINA GRADUAÇÃO  
Código Nome Tipo

**Carga horária:** 30

**Ementa:** SUPERVISAO EM GRUPO PARA INTEGRALIDADE DE ATENCAO AO PACIENTE. BA SES TEORICO-PRATICAS PARA ATENDIMENTO DE DOENÇAS PSICO-SOMATICAS EPSQUIATRICAS (2A PARTE).

**Critérios para alocação automática:**

- 1) Curso
- 2) Previsão em plano de estudos
- 3) Maior CH integralizada
- 4) Menor CH integralizada
- 5) Média de RSG
- 6) Último RSG
- 7) Menor número de reprovações
- 8) Maior número de reprovações
- 9) Obrigatoriedade no percurso

Os critérios para alocação automática da matrícula definem a ordem de alocação de alunos nas turmas no processo de efetivação de matrícula. Eles são estabelecidos pelos Colegiados dos Cursos de Graduação.

## 7. Alterar o enquadramento de grupo.

- ▶ Dependendo do percurso curricular de vinculação do aluno, uma atividade acadêmica pode compor grupos diferentes de optativas. Nesse caso, o SIGA apresentará, em destaque vermelho, a seguinte mensagem: “**essa atividade não possui grupo enquadrado**”. Você poderá enquadrar a atividade no grupo desejado acionando o ícone:

Dados gerais	Requerimento de matrícula	Requerimento de inclusão de atividade	Requerimento de formação livre	Quadro de horários	Inconsistências e justificativas (2)
ⓘ Exibir informações sobre ações necessárias para apresentar Requerimento de Matrícula					
<input type="button" value="+ Adicionar atividade prevista no plano..."/>		<input type="button" value="+ Adicionar atividade não prevista no plano..."/>		<input type="button" value="Selecionar turmas"/>	
11° - CLM017 - ESTAGIO EM CLINICA MEDICA			<input type="button" value="🔍"/> <input type="button" value="✎"/> <input type="button" value="🔄"/> <input type="button" value="✖"/>		
Opção 1: -			* GRUPO ENQUADRADO: OBRIGATÓRIAS-MEDICINA-BACHARELADO		
12° - PED011 - ESTAGIO EM CLINICA PEDIATRICA			<input type="button" value="🔍"/> <input type="button" value="✎"/> <input type="button" value="🔄"/> <input type="button" value="✖"/>		
Opção 1: -			* GRUPO ENQUADRADO: OBRIGATÓRIAS-MEDICINA-BACHARELADO		
8° - SAM017 - PSIQUIATRIA CLINICA			<input type="button" value="🔍"/> <input type="button" value="✎"/> <input type="button" value="🔄"/> <input type="button" value="✖"/>		
Opção 1: -			* GRUPO ENQUADRADO: OBRIGATÓRIAS-MEDICINA-BACHARELADO		
<b>NÃO ENQUADRADA - CIR017 - CIRURGIA IV</b>			<input type="button" value="🔍"/> <input type="button" value="✎"/> <input type="button" value="🔄"/> <input type="button" value="✖"/>		
Opção 1: -			<b>* ESSA ATIVIDADE NÃO POSSUI GRUPO ENQUADRADO.</b>		
<b>NÃO ENQUADRADA - CIR018 - ESTÁGIO EM CLÍNICA CIRÚRGICA</b>			<input type="button" value="🔍"/> <input type="button" value="✎"/> <input type="button" value="🔄"/> <input type="button" value="✖"/>		
Opção 1: -			<b>* ESSA ATIVIDADE NÃO POSSUI GRUPO ENQUADRADO.</b>		

- 12º - CIR013 - ESTAGIO EM CLINICA CIRURGICA (Grupo: OBRIGATORIAS-MEDICINA-BACHARELADO)
- 12º - PED011 - ESTAGIO EM CLINICA PEDIATRICA
- 8º - SAM017 - PSIQUIATRIA CLINICA
- MED035 - ESTAGIO EM TOXICOLOGIA CLINICA (Grupo: OPTATIVAS-MEDICINA-BACHARELADO)
- NÃO ENQUADRADA - CIR017 - CIRURGIA IV (Nota: \* ESSA ATIVIDADE NÃO POSSUI GRUPO ENQUADRADO.)
- NÃO ENQUADRADA - CIR018 - ESTÁGIO EM CLÍNICA CIRÚRGICA (Nota: \* ESSA ATIVIDADE NÃO POSSUI GRUPO ENQUADRADO.)

A modal window titled 'Alterar enquadramento de grupo da atividade' is open, showing the current activity 'CIR017 - CIRURGIA IV' and a dropdown menu for selecting a new group. The modal also includes 'Salvar' and 'Cancelar' buttons.

Em caso de dúvidas, consulte o Colegiado do seu Curso.

## 8. Salvar o requerimento

- ➡ O comando **[Salvar]** deverá ser acionado sempre que realizar uma ação no seu requerimento de matrícula (selecionar, alterar ou remover turmas...etc.).

## 9. Verificar a consistência

Para finalizar o seu requerimento de matrícula, após as alterações, você deverá salvar o requerimento e verificar a consistência do mesmo.

Ao acionar o comando **[Verificar consistência]** podem ocorrer três situações:

1. O requerimento não apresentar nenhuma mensagem de inconsistência; nesse caso, acionar o comando **[Enviar requerimento sem inconsistências]**;
2. O requerimento pode apresentar inconsistências do tipo “AVISO”. Nesse caso, as inconsistências deverão ser justificadas e enviadas para análise e aprovação do Colegiado do Curso. Acione o comando **[Enviar requerimento com inconsistências]**.

Situação da proposta: Requerimento deferido      Semestre da proposta: 2015/1

---

Dados gerais  
 Requerimento de matrícula  
 Requerimento de inclusão de atividade  
 Requerimento de formação livre  
 Quadro de horários  
 Inconsistências e justificativas (1)

■ Erro  
 ■ Aviso  
 ■ Informação

INCONSISTÊNCIAS ENCONTRADAS

Pode enviar? ▲	Mensagem ▲	Atividade ▲
Sim	A carga horária mínima de 210 horas, prevista para o semestre, não foi atingida.	-

As inconsistências do tipo AVISO podem estar presentes no requerimento de matrícula, desde que sejam justificadas (EXCETO NA FASE DE FORMAÇÃO LIVRE).  
 As inconsistências do tipo ERRO devem ser retiradas do requerimento antes do envio.

Justificativas

**ALUNO**  
 Monografia I e II são as últimas duas disciplinas para conclusão da minha graduação. 04/02/2015 12:31:56

**COORDENADOR**  
 ok. 04/02/2015 13:46:22

Nos requerimentos enviados com inconsistências, o Colegiado do Curso, de acordo com a situação, poderá adotar os seguintes procedimentos:

- a. Deferir o requerimento => O Colegiado do Curso poderá acatar as inconsistências apresentadas no requerimento de matrícula. Nesse caso, as propostas de matrículas apresentadas no requerimento poderão ser processadas automaticamente pelo SIGA;
- b. Alterar o requerimento enviado pelo aluno => O Colegiado do Curso poderá alterar o requerimento enviado para torná-lo consistente, caso se encontre na situação “requerimento enviado com inconsistência”.
- c. Indeferir o requerimento => As inconsistências apresentadas no requerimento de matrícula não foram aceitas pelo Colegiado do Curso.

### Atenção !!!

Se estiver dentro do período de matrícula, o aluno poderá reabrir o requerimento para alterações e enviá-lo novamente. Se o requerimento permanecer na situação “Requerimento indeferido”, nenhuma matrícula será processada e/ou efetivada.

3. Se o requerimento apresentar inconsistências do tipo “ERRO”.

**Atenção:** As atividades que apresentarem mensagens do tipo “ERRO” NÃO permitem o envio do requerimento, portanto elas deverão ser removidas do requerimento.

As mensagens de inconsistência do tipo “ERRO” são regulamentadas pelas Normas Acadêmicas, e são geradas nas seguintes situações:

- Carga horária máxima para a matrícula é maior que o máximo permitido para o percurso curricular;
- Conflito de horários.
- A verificação de conflito de horários é feita considerando a 1ª opção de turma selecionada;
- Não atendimento aos pré-requisitos;
- Não atendimento a regra dos dois períodos consecutivos (não podem existir atividades obrigatórias pertencentes a mais de dois períodos curriculares de referência consecutivos).

Dados gerais	Requerimento de matrícula	Requerimento de inclusão de atividade	Requerimento de formação livre	Quadro de horários	Inconsistências e justificativas (8)
<span style="color: red;">■</span> Erro <span style="color: yellow;">■</span> Aviso <span style="color: gray;">■</span> Informação					
<b>INCONSISTÊNCIAS ENCONTRADAS</b>					
<b>Pode enviar? -</b>	<b>Mensagem -</b>				<b>Atividade -</b>
Não	A atividade CAD007 - ADMINISTRACAO APLICADA A FISIOTERAPIA n2o possui turma escolhida como primeira opt2o. Por favor, escolha uma turma ou remova a atividade de seu requerimento.				CAD007
Não	A atividade CLM013 - FUNDAMENTOS DE NEUROLOGIA n2o possui turma escolhida como primeira opt2o. Por favor, escolha uma turma ou remova a atividade de seu requerimento.				CLM013
Não	A atividade FIT016 - FISIOTERAPIA PREVENTIVA n2o possui turma escolhida como primeira opt2o. Por favor, escolha uma turma ou remova a atividade de seu requerimento.				FIT016
Não	A atividade FIT017 - ETICA E DEONTOLOGIA - F n2o possui turma escolhida como primeira opt2o. Por favor, escolha uma turma ou remova a atividade de seu requerimento.				FIT017
Não	A atividade FIT018 - FISIOTERAPIA APLICADA A GERIATRIA n2o possui turma escolhida como primeira opt2o. Por favor, escolha uma turma ou remova a atividade de seu requerimento.				FIT018
Não	A atividade SAM018 - FUNDAMENTOS DE PSIQUIATRIA n2o possui turma escolhida como primeira opt2o. Por favor, escolha uma turma ou remova a atividade de seu requerimento.				SAM018
Não	A carga horária das atividades obrigatórias e optativas no requerimento (585 horas) excede a carga horária máxima de matrícula em um semestre (480 horas). Por favor, REMOVA alguma(s) atividade(s).				-

## 10. Enviar o requerimento

- Se o requerimento não apresentar nenhuma mensagem de “ERRO”, acione o comando **[Enviar requerimento]**.
- Após envio do requerimento, consulte a aba “Dados Gerais”, que indicará os detalhes do seu acesso ao Sistema durante o período de matrícula. Quando o requerimento é enviado, o Sistema gera um código de segurança e informa o dia e horário do último acesso.

Situação da proposta: Requerimento enviado sem inconsistência      Semestre da proposta: 2015/1

**Dados gerais**    Requerimento de matrícula    Requerimento de inclusão de atividade    Requerimento de formação livre    Quadro de horários

— Informações do registro discente —

— Informações do requerimento —

**Data:** 25/06/2015 10:43    02/03/2015 04:20:44    31/01/2015 15:19:02  
Atual                      Último acesso                      Última alteração

— Informação de envio da Fase 1 —

**Informação de envio:** 31/01/2015 15:19:02    816680-57fe5978d9416167fa368aed3e9fc42229abaf8f  
Data do último envio                      Autenticação

— Informação de envio da Fase 2 —

**Informação de envio:** -                      -  
Data do último envio                      Autenticação

— Informação de envio da Fase 3 —

**Informação de envio:** -                      -  
Data do último envio                      Autenticação

## 11. Emitir relatório do requerimento de matrícula

- ➡ Após o envio do requerimento, o aluno poderá imprimir relatório, em pdf, contendo o requerimento enviado. Acione o comando **[Emitir relatório do requerimento de matrícula]**.

Situação da proposta: Requerimento enviado sem inconsistência Semestre da proposta: 2015/1

Dados gerais
Requerimento de matrícula
Requerimento de inclusão de atividade
Requerimento de formação livre
Quadro de horários

ⓘ Exibir informações sobre ações necessárias para apresentar Requerimento de Matrícula

+ Adicionar atividade prevista no plano...
+ Adicionar atividade não prevista no plano...
Alterar turmas

8º - MTE203 - ANALISE DA PRATICA E ESTAGIO DE INGLES I 🔍 🔄 🗑️

\* GRUPO ENQUADRADO: OBRIGATÓRIAS-LICENC-INGLES/FORM. COMPLEMENTAR ABERTA/ F. LIVRE

Opção 1: TA - T/P. - Ter 07:50 - 11:30, Qui 07:50 - 11:30 - FAE (3... 🔍

Opção 2: TX - T/P. - Ter 19:00 - 22:30, Qui 19:00 - 22:30 - FAE (4... 🔍

LET287 - EST TEMAT EM LIT DE LINGUA INGLES A 🔍 🔄 🗑️

\* GRUPO ENQUADRADO: GRUPO DE OPTATIVAS 2-LICENC-INGLES/FORM. COMPLEMENTAR ABERTA/ F. LIVRE

Opção 1: TM1 - Teó. - Seg 07:30 - 09:10, Qua 07:30 - 09:10 - WRITI... 🔍

Carga horária máxima do curso para matrícula: 390

Carga horária mínima do percurso para matrícula: 195

Carga horária no requerimento de matrícula: 270

Emitir relatório do requerimento de matrícula

## 12. Processamento automático da matrícula

- ➡ A alocação de um aluno numa determinada atividade/turma será efetivada após o processamento automático da matrícula, de acordo com os critérios de alocação automática, indicados pelo Colegiado do Curso.

### 13. Divulgação do resultado

- ➡ Após o processamento automático da matrícula, e em data estabelecida pelo Calendário Acadêmico da UFMG, a Pró-Reitoria de Graduação divulgará o resultado da matrícula.

Consulte no SIGA, ícone **“Minhas Matrículas”**, para verificar em quais atividades/turmas você foi matriculado.

## 2ª FASE DA MATRÍCULA (opcional)

Na 2ª Fase da matrícula, os estudantes poderão solicitar a inclusão de atividades em turmas com vagas, com o objetivo de completar o rol de atividades a serem cursadas no próximo semestre letivo.

A efetivação da matrícula nas atividades requeridas nessa fase será realizada por deferimento manual da Coordenação do Colegiado, responsável pela análise dos requerimentos.

ATENÇÃO: Uma vez acionado o comando “[**enviar requerimento de inclusão...**]” o requerimento de inclusão de novas atividades, não poderá ser reaberto, pelo aluno, para alterações.

Para solicitar a inclusão de atividades acadêmicas, acesse o SIGA, e acione o ícone [**Meu requerimento de matrícula**].

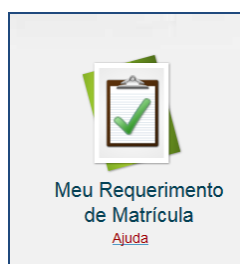

Clique na aba [**Requerimento de inclusão de atividades**].

Aluno ▾ Graduação ▾ Administração ▾ Fale conosco ▾

15/02/2016

Graduação > Matrícula > ANÁLISE DE REQUERIMENTO DE MATRÍCULA

### DETALHES DO REQUERIMENTO DE MATRÍCULA

Ajuda ▾

Situação da proposta: Requerimento enviado sem inconsistência      Semestre da proposta: 2016/1

Situação do req. de inclusão: Sem pedido de inclusão de matrícula

Dados gerais    Requerimento de matrícula    **Requerimento de inclusão de atividade**    Requerimento de formação livre    Quadro de horários

Exibir informações sobre ações necessárias para apresentar o Acerto Online de Matrícula

+ Adicionar atividade prevista no plano...    + Adicionar atividade não prevista no plano...

Carga horária matriculada: 210      Carga horária a ser incluída: 0

[Voltar para pesquisa](#)      [Verificar consistência](#)      [Indeferir...](#)      [Emitir extrato de integralização](#)

Na tela apresentada é possível realizar as seguintes ações:

1. Adicionar atividades obrigatórias ou optativas de seu percurso. Dependendo da situação, acione a aba **[adicionar atividades previstas no plano de estudos]** ou **[atividades não prevista no plano de estudo]**. Adicione no máximo 6(seis) atividades;
2. Selecionar as turmas para as atividades desejadas. Acione o comando **[selecionar turmas]**;

Op.	Código	Nome	Id.	Tipo/Mod	Horário	Assunto	Vagas
1	LET241	ESTUDOS TEMATICOS DE EDICAO	TA	T P	Qui 13:30 - 17:10	História do Livro	4
2	LET241	ESTUDOS TEMATICOS DE EDICAO	TB	T P	Seg 14:00 - 17:30	Aspectos gráficos em linguas diversas	8
3	LET241	ESTUDOS TEMATICOS DE EDICAO	TM1	T P	Seg 07:30 - 09:10 Qua 07:30 - 09:10	Edições em Línguas Indígenas no Brasil	10
4	LET241	ESTUDOS TEMATICOS DE EDICAO	TM2	T P	Seg 09:20 - 11:00 Qua 09:20 - 11:00	Editores Independentes	8
5	LET241	ESTUDOS TEMATICOS DE EDICAO	TM4	T P	Ter 09:20 - 11:00 Qui 09:20 - 11:00	RL - Revista Literária da UFMG	8

3. Priorizar as turmas selecionadas. Ordene as turmas selecionadas de acordo com sua preferência. Clique nas **setas** localizadas no canto direito da tela;

Op.	Código	Nome	Id.	Tipo/Mod	Horário	Assunto	Vagas
1	LET241	ESTUDOS TEMATICOS DE EDICAO	TA	T P	Qui 13:30 - 17:10	História do Livro - LETRA...	4
2	LET241	ESTUDOS TEMATICOS DE EDICAO	TB	T P	Seg 14:00 - 17:30	Aspectos gráficos em ling...	8
3	LET241	ESTUDOS TEMATICOS DE EDICAO	TM1	T P	Seg 07:30 - 09:10 Qua 07:30 - 09:10	Edições em Línguas Indígenas no Brasil	10
4	LET241	ESTUDOS TEMATICOS DE EDICAO	TM2	T P	Seg 09:20 - 11:00 Qua 09:20 - 11:00	Editores Independentes	8
5	LET241	ESTUDOS TEMATICOS DE EDICAO	TM4	T P	Ter 09:20 - 11:00 Qui 09:20 - 11:00	RL - Revista Literária da UFMG	8
6	LET241	ESTUDOS TEMATICOS DE EDICAO	TM3	T P	Ter 19:00 - 20:40 Qui 19:00 - 20:40	Norma...	5
7	LET241	ESTUDOS TEMATICOS DE EDICAO	TM4	T P	Ter 20:50 - 22:30 Qui 20:50 - 22:30	Norma...	8
8	LET241	ESTUDOS TEMATICOS DE EDICAO	TM5	T P	Sex 19:00 - 22:30	Edição de Textos Sonoros...	5
9	LET241	ESTUDOS TEMATICOS DE EDICAO	TT	T P	Qua 14:30 - 17:50	História da edição em Min...	8

4. Indicar, no campo localizado na parte inferior da tela (**Qtde: ....**), a quantidade máxima de turmas que deseja incluir. Selecione no máximo 15 turmas

https://sistemas.ufmg.br/configuracao-curricular/ofertaematuca/matricula/pesquisarpropostamatriculaanalisdependencias/tela\_consultaPropostasMatriculas

LET241 - ESTUDOS TEMATICOS DE EDUCACAO

Selecionar turmas

\* GRUPO ENQUADRADO: GRUPO DE OPTATIVAS 1-BACH PORTUGUES

PRIORIZAÇÃO DE TURMAS SELECIONADAS								
Op.	Código	Nome	Id	Tipo	Horário	Assunto	Vagas	
1	LET241	ESTUDOS TEMATICOS DE EDUCACAO	TA	T	P	Qui 13:30 - 17:10	História de Livro	4
2	LET241	ESTUDOS TEMATICOS DE EDUCACAO	TB	T	P	Seg 14:00 - 17:30	Aspectos gráficos em línguas diversas	8
3	LET241	ESTUDOS TEMATICOS DE EDUCACAO	TM1	T	P	Seg 07:30 - 09:10 Qua 07:30 - 09:10	Edições em Línguas Indígenas no Brasil	10
4	LET241	ESTUDOS TEMATICOS DE EDUCACAO	TM2	T	P	Seg 09:20 - 11:00 Qua 09:20 - 11:00	Editores Independentes	8
5	LET241	ESTUDOS TEMATICOS DE EDUCACAO	TM4	T	P	Ter 09:20 - 11:00 Qui 09:20 - 11:00	RL - Revista Literária da UFMG	8

Quantidade máxima de turmas que deseja incluir no acerto

\* Qtde.:

\* Campo obrigatório

Carga horária matriculada: 60 Carga horária a ser incluída: 60

[Emitir relatório do requerimento de matrícula](#)

5. Verificar a consistência do requerimento de inclusão. Acione o comando **[Verificar consistência do requerimento de inclusão]:**

- Para as atividades que apresentarem mensagens do tipo “AVISO”, as inconsistências deverão ser justificadas e enviadas para análise e aprovação do Colegiado do Curso;
- Para as atividades que apresentarem mensagens do tipo “ERRO”, estas deverão ser retiradas do requerimento antes do envio.

6. Enviar o requerimento de inclusão de atividades. Acione o comando **[enviar requerimento de inclusão...].**

### 3ª FASE DA MATRÍCULA (opcional)

Na 3ª Fase da Matrícula para requerer atividades de Formação Livre, em turmas com vagas, acesse o SIGA, e acione o ícone **[Meu requerimento de matrícula]**.

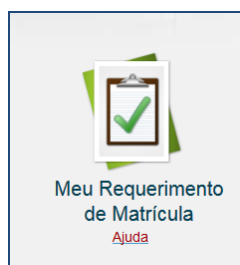

Clique na aba **[Requerimento de Formação Livre]**.

Dados gerais	Requerimento de matrícula	Requerimento de inclusão de atividades	Requerimento de formação livre	Quadro de horários	Inconsistências e justificativas (2)
<p> Exibir informações sobre ações necessárias para requerimento de matrícula em atividades de Formação Livre</p> <p> Adicionar atividade...</p> <p>DCP047 - GESTAO DE PROJETOS E EMPREEND. PUBLICOS   </p> <p>Selecionar turmas  * GRUPO ENQUADRADO: F. LIVRE</p> <p>LER026 - FRANCES   </p> <p>Selecionar turmas  * GRUPO ENQUADRADO: F. LIVRE</p>					

Nessa tela é possível realizar as seguintes ações:

1. Adicionar atividades. Acione o comando **[adicionar atividades...]** e selecione no máximo 6 (seis) opções de atividades de formação livre no requerimento.

Dados gerais	Requerimento de matrícula	Requerimento de inclusão de atividade	Requerimento de formação livre	Quadro de horários	Inconsistências e justificativas (2)
<p>Exibir informações sobre ações necessárias para requerimento de matrícula em atividades de Formação Livre</p> <p><b>+ Adicionar atividade...</b></p>					
<p>DCP047 - GESTAO DE PROJETOS E EMPREEND. PUBLICOS <span style="float: right;">🔗 📄 🗑️</span></p> <p>Selecionar turmas <span style="float: right;">* GRUPO ENQUADRADO: F. LIVRE</span></p>					
<p>LER026 - FRANCES <span style="float: right;">🔗 📄 🗑️</span></p> <p>Selecionar turmas <span style="float: right;">* GRUPO ENQUADRADO: F. LIVRE</span></p>					
<p>LER601 - LINGUA FRANCESA I <span style="float: right;">🔗 📄 🗑️</span></p> <p>Selecionar turmas <span style="float: right;">* GRUPO ENQUADRADO: F. LIVRE</span></p>					
<p>UNI001 - INGLES INSTRUMENTAL I <span style="float: right;">🔗 📄 🗑️</span></p> <p>Selecionar turmas <span style="float: right;">* GRUPO ENQUADRADO: F. LIVRE</span></p>					
<p>UNI002 - INGLES INSTRUMENTAL II <span style="float: right;">🔗 📄 🗑️</span></p> <p>Selecionar turmas <span style="float: right;">* GRUPO ENQUADRADO: F. LIVRE</span></p>					

2. Selecionar turmas. Clique no campo [Selecionar turmas] e selecione no máximo 15 turmas (total) dentre as atividades adicionadas.

Dados gerais	Requerimento de matrícula	Requerimento de inclusão de atividade	Requerimento de formação livre	Quadro de horários	Inconsistências e justificativas (2)
<p>Exibir informações sobre ações necessárias para requerimento de matrícula em atividades de Formação Livre</p> <p><b>+ Adicionar atividade...</b></p>					
<p>DCP047 - GESTAO DE PROJETOS E EMPREEND. PUBLICOS <span style="float: right;">🔗 📄 🗑️</span></p> <p>Selecionar turmas <span style="float: right;">* GRUPO ENQUADRADO: F. LIVRE</span></p>					
<p>LER026 - FRANCES <span style="float: right;">🔗 📄 🗑️</span></p> <p>Selecionar turmas <span style="float: right;">* GRUPO ENQUADRADO: F. LIVRE</span></p>					
<p>LER601 - LINGUA FRANCESA I <span style="float: right;">🔗 📄 🗑️</span></p> <p>Selecionar turmas <span style="float: right;">* GRUPO ENQUADRADO: F. LIVRE</span></p>					
<p>UNI001 - INGLES INSTRUMENTAL I <span style="float: right;">🔗 📄 🗑️</span></p> <p>Selecionar turmas <span style="float: right;">* GRUPO ENQUADRADO: F. LIVRE</span></p>					
<p>UNI002 - INGLES INSTRUMENTAL II <span style="float: right;">🔗 📄 🗑️</span></p> <p>Selecionar turmas <span style="float: right;">* GRUPO ENQUADRADO: F. LIVRE</span></p>					

O comando **[selecionar turmas]** estará habilitado somente para as turmas que possuírem vagas disponíveis para a Formação Livre.

Dados gerais	Requerimento de matrícula	Requerimento de inclusão de atividade	Requerimento de formação livre	Quadro de horários	Inconsistências e justificativas (2)
<p> Exibir informações sobre ações necessárias para requerimento de matrícula em atividades de Formação Livre</p> <p> Adicionar atividade...</p>					
<p>DCP047 - GESTAO DE PROJETOS E EMPREEND. PUBLICOS   </p> <p>Ocultar turmas  * GRUPO ENQUADRADO: F. LIVRE</p> <p><input checked="" type="checkbox"/> TTGP - Teó. - Seg 19:00 - 20:40, Qua 20:50 - 22:30 - DCP ( Vagas p/form. livre: 4 ) </p>					
<p>LER026 - FRANCES   </p> <p>Selecionar turmas  * GRUPO ENQUADRADO: F. LIVRE</p>					
<p>LER601 - LINGUA FRANCESA I   </p> <p>Selecionar turmas  * GRUPO ENQUADRADO: F. LIVRE</p>					
<p>UNI001 - INGLES INSTRUMENTAL I   </p> <p>Ocultar turmas  * GRUPO ENQUADRADO: F. LIVRE</p> <p><input checked="" type="checkbox"/> TOL - Teó. - FALE ( Vagas p/form. livre: 41 ) </p> <p><input type="checkbox"/> TOL1 - Teó. - FALE ( Vagas p/form. livre: 621 ) </p> <p><input type="checkbox"/> TOL2 - Teó. - FALE ( Vagas p/form. livre: 128 ) </p>					
<p>UNI002 - INGLES INSTRUMENTAL II   </p> <p>Ocultar turmas  * GRUPO ENQUADRADO: F. LIVRE</p> <p><input checked="" type="checkbox"/> TOL - Teó. - FALE ( Vagas p/form. livre: 597 ) </p> <p><input type="checkbox"/> TOL1 - Teó. - FALE ( Vagas p/form. livre: 851 ) </p> <p><input type="checkbox"/> TOL2 - Teó. - FALE ( Vagas p/form. livre: 201 ) </p>					

3. Priorizar as turmas selecionadas. Ordene as turmas selecionadas de acordo com sua preferência, clique nas **setas** localizadas no canto direito da tela.

TOL1 - Teó. - FALE ( Vagas p/ form. livre: 851 )

TOL2 - Teó. - FALE ( Vagas p/ form. livre: 201 )

PRIORIZAÇÃO DE TURMAS SELECIONADAS

Op.	Código	Nome	Id.	Tipo	Mod	Horário	Assunto	Vagas p/ form. livre
1	UNI001	INGLES INSTRUMENTAL I	TOL	T	D	-	-	41
2	UNI002	INGLES INSTRUMENTAL II	TOL	T	D	-	-	597
3	DCP047	GESTAO DE PROJETOS E EMPREENDIMENTOS PUBLICOS	TTGP	T	P	Seg 19:00 - 20:40 Qua 20:50 - 22:30	-	4
4	LER026	FRANCES	TOL	T	D	-	-	0
5	LER601	LINGUA FRANCESA I	TM32	T	P	Ter 07:30 - 09:10 Qui 07:30 - 09:10	-	0

Quantidade de atividades de formação de livre que deseja cursar

\* Qtde.:  \* Campo obrigatório

Carga horária máxima do curso para matrícula: 480      Carga horária matriculada: 480

4. Indicar, no campo localizado na parte inferior da tela (Qtde: ....), a quantidade de atividades de formação livre a serem cursadas (máximo 3).

PRIORIZAÇÃO DE TURMAS SELECIONADAS								
Op.	Código	Nome	Id.	Tipo	Mod	Horário	Assunto	Vagas p/ form. livre
1	UNI001	INGLES INSTRUMENTAL I	TOL	T	D	-	-	41
2	UNI002	INGLES INSTRUMENTAL II	TOL	T	D	-	-	597
3	DCP047	GESTAO DE PROJETOS E EMPREENDIMENTOS PUBLICOS	TTGP	T	P	Seg 19:00 - 20:40 Qua 20:50 - 22:30	-	4
4	LER026	FRANCES	TOL	T	D	-	-	0
5	LER601	LINGUA FRANCESA I	TM32	T	P	Ter 07:30 - 09:10 Qui 07:30 - 09:10	-	0

Quantidade de atividades de formação de livre que deseja cursar

\* Qtde.:  \* Campo obrigatório

O valor deve ser maior que 0 e menor ou igual a 3.

Carga horária máxima do curso para matrícula: 480 Carga horária matriculada: 480

Emitir relatório do requerimento de formação livre

5. Verificar a consistência do requerimento de Formação Livre. Acione o comando **[verificar consistência do requerimento de Form. Livre...]**. As atividades que apresentarem mensagens do tipo “ERRO” deverão ser corrigidas ou removidas do requerimento.
6. Enviar o requerimento de Formação Livre. Acione o comando **[enviar requerimento de Form. Livre...]**;

## ATENÇÃO:

- ➡ Uma vez acionado o comando **[enviar requerimento de Form. Livre...]**, o requerimento não poderá ser reaberto para alterações.
- ➡ O requerimento de matrícula em atividades de Formação Livre somente será efetivado se houver disponibilidade de vagas no momento da efetivação da matrícula e se a carga horária de matrículas obrigatórias e optativas não exceder o limite regulamentar para o curso.
- ➡ O processamento automático dos requerimentos de matrícula em atividades de Formação de Livre se dará utilizando como critério de prioridade o RSG Médio.

Após o processamento automático da matrícula, e em data estabelecida pelo Calendário Acadêmico da UFMG, a Pró-Reitoria de Graduação divulgará o resultado da matrícula em atividades de Formação Livre.

Consulte no SIGA, ícone **“Minhas Matrículas”**, para verificar em quais atividades/turmas você foi matriculado.