

**Universidade Federal de Minas Gerais
Pró-Reitoria de Extensão**

RELATÓRIO DE ATIVIDADES - 2003

**Belo Horizonte
2004**

UNIVERSIDADE FEDERAL DE MINAS GERAIS

Reitora: Profª Ana Lúcia Almeida Gazzola

Vice-Reitor: Prof. Marcos Borato Viana

Pró-Reitor de Extensão: Prof. Edison José Corrêa

Pró-Reitora Adjunta de Extensão: Maria das Dores Pimentel Nogueira

EQUIPE DE ELABORAÇÃO:

Supervisão Geral: Prof. Edison José Corrêa

Joaquim Divino de Souza – Gerente de Banco de Dados/Sistema de Informação de Extensão

Ellen Costa Reis – FaE – FUMP

Andreza Souza de Aquino (FaE - FUMP

PRÓ-REITORIA DE EXTENSÃO

Campus da Pampulha - Av. Antonio Carlos, 6627 - 31270-010 - Belo Horizonte/MG

Telefones: (31) 3449-4070/4072 - Fax: (31) 3499-4066/4068

Correio Eletrônico: proex@reitoria.ufmg.br

Endereço Eletrônico: <http://www.ufmg.br/proex>

<http://www.siex.ufmg.br>

<http://www.webcollege.com.br/siex>

<http://www.siexbrasil.renex.org.br>

<http://www.renex.org.br>

Ficha Catalográfica

| | |
|------------|---|
| U58g | Universidade Federal de Minas Gerais. Pró-Reitoria de Extensão Relatório de Atividades 2003. Belo Horizonte:UFMG – PROEX, 2004. 100 p. |
| | 1. Universidade Federal de Minas Gerais – Relatórios – Extensão I. Corrêa, Edison José II. Souza, Joaquim Divino de V. Título |
| 378.006815 | CDD: CDU: 378.155 |

Elaborada pela Divisão de Planejamento e Divulgação da Biblioteca Universitária da UFMG

CEPE/CÂMARA DE EXTENSÃO

| | |
|--|----------------------------------|
| Prof. Edison José Corrêa | Presidente |
| Profª. Maria Conceição F. Reis Fonseca | Faculdade de Educação |
| Prof. Maurício Veloso Queiroz Pinto | Escola de Música |
| Prof. Paulo Sérgio Nascimento Lopes | Núcleo de Ciências Agrárias |
| Prof. Hudson Fernandes Amaral | Faculdade de Ciências Econômicas |
| Prof. Vlad Eugen Peonaru | Escola de Belas Artes |
| Profª. Juliana Vilela Bastos | Faculdade de Odontologia |
| Profª. Alcenir Soares dos Reis | Escola de Ciência da Informação |
| Universitário Marcos Tito Tolentino | Representação discente |
| Universitário Átila M. Mascarenhas | Representação discente |

CENTROS DE EXTENSÃO – COORDENADORES

| | |
|---|---|
| Func. Aparecida Fátima Andrade | Núcleo de Ciências Agrárias |
| Prof. Vlad Eugen Peonaru | Escola de Belas Artes |
| Prof. Ari de Pinho Tavares | Faculdade de Medicina |
| Prof. Marco Aurélio Crocco Afonso | Faculdade de Ciências Econômicas |
| Prof. Edison Perini | Faculdade de Farmácia |
| Prof. Edel Figueiredo Barbosa Stancioli | Instituto de Ciências Biológicas |
| Prof. Giovane Azevedo | Colégio Técnico |
| Prof. Roberto Galéry | Escola de Engenharia |
| Prof. Fernando Vitor Lima | Escola de Educação FIS, Fisioter. e Terapia Ocupacional |
| Profa. Mônica Correa Baptista | Faculdade de Educação |
| Profa. Maria Édila Abreu Freitas | Escola de Enfermagem |
| Profa. Elvira Maria Alvarez Leite | Centro Pedagógico |
| Profa. Márcia Maria Valle Arbex | Faculdade de Letras |
| Profa. Magda Luzimar de Abreu | Instituto de Geociências |
| Profa. Alcenir Soares dos Reis | Escola de Ciência da Informação |
| Profa. Maria Inez Lucas Machado | Escola de Música |
| Func. Simone de Barros Campos Antunes | Museu de História Natural |
| Profa. Urquiza Helena Meira Paulino | Hospital das Clínicas |
| Profa. Juliana Vilela Bastos | Faculdade de Odontologia |
| Profa. Eduardo Dias Gontijo | Faculdade de Filosofia e Ciências Humanas |
| Profa. Elias Jorge Facury Filho | Escola de Veterinária |
| Profa. Antônio Duarte Guedes Neto | Faculdade de Direito |
| Prof. Marcus Vinícius Baeta Moreira | Instituto de Ciências Exatas |

PRÓ - REITORIA DE EXTENSÃO

COORDENADORIA DE COMUNICAÇÃO E MEIO AMBIENTE – CCMA

| | |
|-----------------------------------|------------------------------|
| Maria das Dores Pimentel Nogueira | Coordenadora |
| Maria da Ajuda Barroso | Assistente em Administração |
| Genilson Ribeiro Zeferino | Técnico de Nível Superior |
| Ângela Bibiana Nogueira | Assistente-contratada FUNDEP |
| Marcos Roberto Gonzaga | Estagiário FUMP |
| Lívia Guimarães Lopes | Estagiário PROEX |

COORDENADORIA DE SAÚDE E EDUCAÇÃO – CSAED

| | |
|--------------------------------|------------------------|
| Profa. Mara Vasconcelos | Coordenadora |
| Marília Guimarães Mata Machado | Técnico Nível Superior |
| Fátima Regina de Salles Dias | Técnico Nível Superior |
| Mara Dalila | Estagiária PROEX |

COORDENADORIA DE DIREITOS HUMANOS, TRABALHO E TECNOLOGIA - CDHTT

| | |
|----------------------------------|-------------------------|
| Edite da Penha Cunha | Coordenadora |
| Eleonora Schettini Martins Cunha | Técnico Nível Superior |
| Ana Maria Jerônyma de Lima | Auxiliar Administrativo |

COORDENADORIA DE COMUNICAÇÃO EXTENSIONISTA - CCE

| | |
|-------------------------|-------------|
| Otávio Reis Silva Ramos | Coordenador |
|-------------------------|-------------|

BANCO DE DADOS/SISTEMA DE INFORMAÇÃO DE EXTENSÃO

| | |
|----------------------------|-----------------|
| Joaquim Divino de Souza | Gerente |
| Ellen Costa Reis | Estagiária FUMP |
| Glorimar Rocha de Oliveira | Estagiária FUMP |
| Andreza Souza de Aquino | Estagiária FUMP |

ASSISTÊNCIA ACADÊMICA / ASSISTÊNCIA ADMINISTRATIVA – CERTIFICADOS

| | |
|--------------------------------|---------------------------|
| Maria de Lourdes de Brito Melo | Assistente Acadêmica |
| Patrícia Ferreira da Silva | Assistente Administrativo |
| Maria Bernadeth Gomes | Assistente administrativo |

SETOR FINANCEIRO

| | |
|---------------------------|-----------------------|
| João Fernandes Nepomuceno | Assistente Financeiro |
|---------------------------|-----------------------|

SECRETARIA GERAL

| | |
|-----------------------------------|----------------------|
| Rosimairé Márcia Moreira Pinheiro | Secretária |
| Neide Viana de Oliveira Araújo | Apoio Administrativo |
| Robson Luiz Barbosa Martins | Office-Boy |
| Alverina Santos de Oliveira | Copeira |
| Carlos José dos Reis | Motorista |

GABINETE DO PRÓ-REITOR

| | |
|------------------------|------------|
| Maria Dorotéia Pereira | Secretária |
|------------------------|------------|

SETORES

CENTRO CULTURAL

Profa. Regina Helena A. da Silva
Ana Cristina Mendes
Pedrelina Francisca de Paula
Zilda Maria da Silva Dantas
Geraldo Ribeiro de Oliveira
Helvécio Francisco da Conceição
Eriton Meirão da Silva
Aparecida de Fátima Spínula
Carla Tereza Araújo Diniz
Cristiana Coeli da S. Goldie
José Justino Filho
Luiz Fernando de Souza

Diretora
Apoio
Serviços Gerais
Assessora Financeira
Coordenador da Secretaria Administrativa
Operacional
Motorista
Coordenadora de Projetos
Programadora Cultural
Assessora de Imprensa
Operacional
Operacional

ARS NOVA CORAL DA UFMG

Carlos Alberto Pinto Fonseca
Rafael Grimaldi da Fonseca
Antonio Augusto de Freitas

Regente Titular
Regente Suplente
Secretário Geral do Coral

TEATRO UNIVERSITÁRIO

Prof. Fernando Joaquin Javier Linares
Cláudia Maria Pereira
Irinéa Maria Galvão
Patrícia Cerqueira Dias Araújo
Regina Valéria Rossi
Fernando Antônio de Melo
Myriam Tavares Pereira
Fabrício Andrade Pereira
Heloisa Pinheiro Domingues
Vanessa Camargos Vieira
Leonardo Gomes Pavanello
Myriam Pessoa Nogueira
Silvana Stein Estivalét
Inês Karin Linke Ferreira
Cleuber dos Anjos Perira
Lázaro Francisco de Souza
Wherinéia Dias
Rafaela Gonzaga
Ludmila Vieira
Wallison Valadares
Marilaine Lopes
Eberth Guimarães

Diretor
Secretária Técnica
Secretária Técnica
Bibliotecária
Secretária Técnica
Professor Efetivo
Professora Efetiva
Professor Substituto
Professora Substituta
Professora Substituta
Professor Substituto
Professora Substituta
Professora Substituta
Professora Substituta
Professora Substituta
Professora Substituta
Contínuo - CONSERVO
Contínuo - CONSERVO
Bolsista da FUMP
Bolsista da FUMP
Menor da Cruz Vermelha
Menor da Cruz Vermelha
Bolsista da FUMP
Bolsista da FUMP

S

U

M

Á

R

I

O

Lista de figuras

Lista de quadros

| | |
|--|----|
| 1. Apresentação..... | 9 |
| 2. Quadro resumo geral das ações de extensão da UFMG - 2003..... | 10 |
| 3. Ações de Extensão - Retrospectiva 2000 - 2003 | 13 |
| 4. Produção de Extensão da UFMG - 2003..... | 16 |
| 4.1 Programas e Projetos de Extensão - 2003..... | 16 |
| 4.2. Cursos de Extensão - 2003 | 29 |
| 4.3. Eventos - 2003 | 58 |
| 4.4. Prestação de Serviços - 2003..... | 71 |
| 4.4.1. Prestação de Serviços Institucionais..... | 86 |
| 3.5. Produtos Acadêmicos de Extensão | 95 |
| 5. Avaliação das ações de Extensão | 99 |

Lista de Figuras

Figura 1 – Número de ações de extensão realizadas pela UFMG de 2000 a 2003.

Figura 2 – Público atingido pelas ações de extensão realizadas pela UFMGI de 2000 a 2003.

Figura 3 – Número de ações de extensão realizadas pela UFMG de 2000 a 2003, por grande áreas do conhecimento.

Figura 4 – Número de Projetos, Cursos, Prestações de Serviços, Eventos e Produtos Acadêmicos por unidades, realizados pela UFMG, média anual de 2000/2002 e total de 2003.

Figura 5 – Projetos, Cursos, Prestações de Serviços e Eventos realizados pela UFMG, por áreas temáticas, de 2000 a 2003.

Figura 6 – Cursos de extensão, inclusive os caracterizados como prestação de serviços, realizados por áreas temáticas, de 2000 a 2003.

Figura 7 – Cursos de extensão realizados pelas unidades da UFMG, média anual de 2000 a 2002 e 2003.

Figura 8 – Eventos de extensão realizados pela UFMG de 2000 a 2003, por áreas temáticas.

Figura 9 – Número de Prestações de Serviços realizadas pela UFMG, de 2000 a 2003 conforme as áreas temáticas.

Figura 10 – Número de Prestações de Serviços realizadas pela UFMG, média anual de 2000/2002 a 2003.

Lista de quadros

Quadro 1 - Resumo Geral das Ações de Extensão da UFMG – 2003.

Quadro 2 - Ações de extensão realizadas pela UFMG de 2000 a 2003.

Quadro 3 - Programa de extensão da UFMG – 2003.

Quadro 4 - Projetos não-vinculados a Programas – UFMG - 2003.

Quadro 5 – Síntese Quantitativa dos Programas/Projetos de Extensão UFMG – 2003.

Quadro 6 – Programas e projetos de extensão apoiados pelo Programa de Bolsas de Extensão/PBEXT - 2003.

Quadro 7- Cursos de extensão realizados pela UFMG, de 2000 a 2003.

Quadro 8 – Cursos de extensão, realizados pela UFMG em 2003, por Unidades e Departamentos.

Quadro 9 – Eventos realizados pela UFMG em 2003.

Quadro 10 – Eventos apoiados pelo Programa Integrado de Apoio a Eventos/PAIE em 2003.

Quadro 11 – Prestações de Serviços realizadas em 2003 – Grupo I – Consultorias, Assessorias, Curadorias, Pesquisa Encomendada, Perícias, Laudos Técnicos, Restauração e Conservação de Bens.

Quadro 12 – Prestações de Serviços Institucionais – Grupo II – A: Assistência Hospitalar a Saúde, Assistência Ambulatorial a Saúde, Assistência Hospitalar Veterinária, Assistência Ambulatorial Veterinária, Exames Laboratoriais em Saúde, Assistência Judiciária e Jurídica – UFMG – 2003.

Quadro 13 – Prestações de Serviços Institucionais – Grupo II – B: Visitas Monitoradas – UFMG – 2003

Quadro 14 – Número de visitantes atendidos pela Rede de Museus – 2003.

Quadro 15 – Produtos de Extensão – UFMG – registrados em 2003.

Este documento se refere às ações de extensão desenvolvidos no ano de 2003 na UFMG e registrados no sistema de informação de extensão – SIEXBRASIL – até 31/12/03. É complementado, para uma visão abrangente da extensão na UFMG, pelos documentos Plano Institucional de Extensão – I – Aspectos Políticos e Regimentais e Plano Institucional de Extensão – II – Programas e Projetos de Extensão. Com a produção desses dois documentos, o presente Relatório de Atividades passa a ter um caráter de veiculação de dados mais quantitativos.

São apresentados quadros e figuras que, inicialmente, mostram uma retrospectiva 2000/2004. A seguir, passa-se à demonstração de números gerais de ações e de público atendido, discriminados por programas, projetos, cursos, eventos e prestação de serviços. É possível analisá-los por grandes áreas do conhecimento, por áreas temáticas e por unidades acadêmicas e departamentos. Em relação aos projetos, uma nova sistematização permite formatá-los e analisá-los em dois grupos: os programas e os projetos a eles vinculados e os projetos não-vinculados a programas.

Além do formato aqui apresentado, a produção da extensão na universidade atende à solicitação de informação dos setores acadêmicos internos – o quadro geral, a seguir apresentado, é incluído no relatório institucional preparado pela Pró-Reitoria de Planejamento e Desenvolvimento. Esses dados foram também fazem parte das informações ao Censo da Educação Superior INEP/SESu/MEC que, em relação a 2003, passou de 1 a 11 quadros sobre a produção da extensão.

Com a disponibilização pública do banco de dados do Sistema de Informação de Extensão – SIEXBRASIL, www.siexbrasil.renex.org.br – é possível consultar o sistema e obter a ficha organizacional de cada programa e projeto, bem como das demais ações de extensão (cursos, eventos, prestação de serviço e produção acadêmica), na qual constam informações mais detalhadas a eles vinculados.

Ao final desse documento são apresentadas linhas gerais do processo de avaliação das ações de extensão.

1 - Resumo Geral das Ações de Extensão da UFMG - 2003

| ÁREAS UNIDADES ÓRGÃOS | CURSOS (*) | | | PROMOÇÃO DE EVENTOS | | PRESTAÇÃO DE SERVIÇOS (**) | | | PROJETOS (***) | | PROGRA MAS | TOTAL DE ATIVIDADES REALIZADAS | TOTAL DE PÚBLICO ATINGIDO |
|---|------------------|-----------------|--------------------|------------------------|--------------------------|-------------------------------|-------------------------|-----------------------|-------------------|-----------------------|--------------------|--------------------------------------|---------------------------------|
| | Nº de Ofertas | Nº de Alunos | Equival. Alunos | Nº | Público Estimado # | Nº de Prestações | Nº de Presta ções | Público Estimado # | Nº de Proj. | Público Estimado # | Nº de Programas | ## | |
| | | | | | | | | | | | | | |
| Ciências Agrárias e Veterinária | 45 | 1.365 | 31,8025 | 55 | 16.695 | 1 | 27 | 101.545 | 15 | 304.994 | 3 | 146 | 424.599 |
| Escola de Veterinária | 25 | 1.044 | 26,4475 | 14 | 1.178 | 1 | 19 | 48.720 | 2 | 2.284 | - | 61 | 53.226 |
| Museu de História Natural e Jardim Botânico | - | - | - | 2 | 13.339 | - | 1 | 49.039 | 2 | 60 | 1 | 6 | 62.438 |
| Núcleo de Ciências Agrárias | 20 | 321 | 5,355 | 39 | 2.178 | - | 7 | 3.786 | 11 | 302.650 | 2 | 79 | 308.935 |
| Ciências Biológicas e Fisiológicas | 9 | 165 | 7,80625 | 2 | 467 | 9 | 12 | 58.091 | 3 | 0 | 1 | 36 | 58.723 |
| Instituto de Ciências Biológicas | 9 | 165 | 7,80625 | 2 | 467 | 9 | 12 | 58.091 | 3 | - | 1 | 36 | 58.723 |
| Ciências Exatas e da Terra | 51 | 913 | 36,28250 | 14 | 2.020 | 110 | 3 | 26.314 | 12 | 0 | 4 | 194 | 29.247 |
| Instituto de Ciências Exatas | 45 | 734 | 29,40875 | 12 | 1.270 | 108 | 1 | 7.405 | 6 | - | 2 | 174 | 9.409 |
| Instituto de Geociências | 6 | 179 | 6,87375 | 2 | 750 | 2 | 2 | 18.909 | 6 | - | 2 | 20 | 19.838 |
| Ciências Humanas | 43 | 5.091 | 307,83 | 40 | 43.078 | 9 | 1 | 420 | 41 | 66.841 | 10 | 144 | 115.430 |
| Faculdade de Filosofia e Ciências Humanas | 35 | 2.546 | 246,8275 | 19 | 7.443 | 7 | 1 | 420 | 19 | 37.962 | 4 | 85 | 48.371 |
| Faculdade de Educação | 7 | 2.545 | 61,00 | 15 | 4.080 | 1 | - | - | 15 | 10.679 | 6 | 44 | 17.304 |
| Centro Pedagógico | 1 | - | - | 4 | 16.255 | 1 | - | - | 5 | 8.000 | - | 11 | 24.255 |
| Colégio Técnico | - | - | - | 2 | 15.300 | - | - | - | 2 | 10.200 | - | 4 | 25.500 |
| Ciências Sociais Aplicadas | 15 | 615 | 62,4525 | 6 | 538 | 8 | 1 | 4.200 | 17 | 214.413 | 4 | 51 | 219.766 |
| Faculdade de Ciências Econômicas | 9 | 357 | 43,61 | 3 | 131 | 3 | - | - | - | - | - | 15 | 488 |
| Escola de Arquitetura | 3 | 71 | 3,3975 | 3 | 407 | 5 | - | - | 2 | 230 | 1 | 14 | 708 |
| Escola de Ciência da Informação | 1 | 17 | 0,17 | - | - | - | - | - | 3 | 6.118 | 1 | 5 | 6.135 |
| Faculdade de Direito | 2 | 170 | 15,275 | - | - | - | 1 | 4.200 | 12 | 208.065 | 2 | 17 | 212.435 |

1 - Resumo Geral das Ações de Extensão da UFMG – 2003 (continuação)

| ÁREAS UNIDADES ÓRGÃOS | CURSOS (*) | | | PROMOÇÃO DE EVENTOS | | PRESTAÇÃO DE SERVIÇOS (**) | | | PROJETOS (***) | | PROGRA MAS Nº de Programas | TOTAL DE ATIVIDADES REALIZADAS ## | TOTAL DE PÚBLICO ATINGIDO |
|---|------------------|-----------------|--------------------|------------------------|--------------------------|-------------------------------|-------------------------|-----------------------|-------------------|-----------------------|-------------------------------------|--|---------------------------------|
| | | | | | | GRUPO I | GRUPO II | | | | | | |
| | Nº de Ofertas | Nº de Alunos | Equival. Alunos | Nº | Público Estimado # | Nº de Prestações | Nº de Presta ções | Público Estimado # | Nº de Proj. | Público Estimado # | | | |
| Engenharias | 22 | 573 | 32,98 | 3 | 0 | 159 | 0 | 0 | 17 | 154 | 3 | 204 | 727 |
| Escola de Engenharia | 22 | 573 | 32,98 | 3 | - | 159 | - | - | 17 | 154 | 3 | 204 | 727 |
| Linguística, Letras e Artes | 88 | 5.518 | 420,69625 | 17 | 13.364 | 0 | 1 | 95 | 9 | 11.274 | 6 | 121 | 30.251 |
| Escola de Belas Artes | 24 | 323 | 54,30375 | 8 | 1.727 | - | 1 | 95 | - | - | - | 33 | 2.145 |
| Faculdade de Letras | 22 | 4.363 | 321,54375 | 1 | 445 | - | - | - | 5 | 5.114 | 4 | 32 | 9.922 |
| Escola de Música | 42 | 832 | 44,84875 | 8 | 11.192 | - | - | - | 4 | 6.160 | 2 | 56 | 18.184 |
| Saúde | 105 | 7.429 | 1592,4238 | 58 | 19.644 | 23 | 63 | 2.713.615 | 101 | 1.852.452 | 17 | 367 | 4.593.140 |
| Escola de Educ. FIS, Fisiot. e Terapia Ocupac. | 7 | 305 | 5,3 | 18 | 3.620 | - | - | - | 31 | 3.842 | 4 | 60 | 7.767 |
| Escola de Enfermagem | 18 | 2.489 | 1.305 | 9 | 8.200 | 3 | - | - | 19 | 51.820 | 1 | 50 | 62.509 |
| Hospital das Clínicas | 21 | 669 | 53,83375 | 10 | 4.985 | 1 | 39 | 1.637.463 | 17 | 11.376 | 1 | 89 | 1.654.493 |
| Faculdade de Farmácia | 3 | 123 | 20,09 | 1 | 203 | 13 | 6 | 40.053 | 4 | 501.388 | - | 27 | 541.767 |
| Faculdade de Medicina | 44 | 3.600 | 151,64625 | 19 | 2.486 | 5 | 8 | 945.504 | 14 | 1.279.450 | 10 | 100 | 2.231.040 |
| Faculdade de Odontologia | 12 | 243 | 56,55375 | 1 | 150 | 1 | 10 | 90.595 | 16 | 4.576 | 1 | 41 | 95.564 |
| Área não Especificada: | 58 | 1.226 | 153,92875 | 115 | 49.127 | 15 | 3 | 28.179 | 66 | 88.700 | 12 | 269 | 167.232 |
| Pró-Reitoria de Extensão | 8 | 189 | 8,045 | 31 | 14.767 | 2 | 3 | 28.179 | 46 | 88.700 | 8 | 98 | 131.835 |
| Gabinete/Coordenadorias | 1 | 24 | 0,24 | 1 | 95 | - | - | - | 30 | - | 5 | 37 | 119 |
| Centro Cultural Casa da Cultura/Centro de Estudos - Tiradentes/MG | 7 | 165 | 7,805 | 19 | 11.360 | 2 | - | - | 15 | 87.500 | 3 | 46 | 99.025 |
| Antiga Cadeia - Tiradentes/MG | - | - | - | - | - | - | 1 | 1.000 | - | - | - | 1 | 1.000 |
| Museu Padre Toledo - Tiradentes/MG | - | - | - | - | - | - | 1 | 4.217 | - | - | - | 1 | 4.217 |
| | - | - | - | - | - | - | 1 | 22.962 | - | - | - | 1 | 22.962 |

1 - Resumo Geral das Ações de Extensão da UFMG – 2003 (continuação)

| ÁREAS UNIDADES ÓRGÃOS | CURSOS (*) | | | PROMOÇÃO DE EVENTOS | | PRESTAÇÃO DE SERVIÇOS (**) | | | PROJETOS (***) | | PROGRA MAS | TOTAL DE ATIVIDADES REALIZADAS | TOTAL DE PÚBLICO ATINGIDO |
|--|------------------|-----------------|--------------------|------------------------|--------------------------|-------------------------------|-------------------------|-----------------------|-------------------|-----------------------|--------------------|--------------------------------------|---------------------------------|
| | Nº de Ofertas | Nº de Alunos | Equival. Alunos | Nº | Público Estimado # | GRUPO I | GRUPO II | | Nº de Proj. | Público Estimado # | Nº de Programas | ## | |
| | | | | | | Nº de Prestações | Nº de Presta ções | Público Estimado # | | | | | |
| Coral Ars Nova | - | - | - | 4 | 2.600 | - | - | - | 1 | 1.200 | - | 5 | 3.800 |
| Teatro Universitário | - | - | - | 7 | 712 | - | - | - | - | - | - | 7 | 712 |
| Pró-Reitoria de Pesquisa | 1 | 110 | 1,1 | 1 | 0 | 12 | 0 | 0 | 18 | 0 | 1 | 33 | 110 |
| Coord. de Transferência e Inovação Tecnológica | 1 | 110 | 1,1 | 1 | - | 12 | - | - | 18 | - | 1 | 33 | 110 |
| Reitoria | 49 | 927 | 144,78375 | 83 | 34.360 | 1 | 0 | 0 | 2 | 0 | 3 | 138 | 35.287 |
| Gabinete | - | - | - | - | - | 1 | - | - | - | - | - | 1 | 0 |
| Centro de Computação | 9 | 80 | 2,16125 | - | - | - | - | - | - | - | - | 9 | 80 |
| UFMG jovem | - | - | - | - | - | - | - | - | - | - | 1 | 1 | 0 |
| Centro Esportivo Universitário | 9 | 309 | 126,8275 | - | - | - | - | - | - | - | - | 9 | 309 |
| Diretoria de Ação Cultural | 31 | 538 | 15,795 | 83 | 34.360 | - | - | - | 2 | - | 2 | 118 | 34.898 |
| TOTAL | 436 | 22.895 | 2.646 | 310 | 144.933 | 334 | 111 | 2.932.459 | 281 | 2.538.828 | 60 | 1.532 | 5.639.115 |

- Dados não informado

Fonte de Dados : Sistema de Informações de Extensão (SIEX) – Pró-Reitoria de Extensão

(*) Refere-se aos Cursos de Iniciação, Atualização, Treinamento Profissional e Aperfeiçoamento.

(**) **Grupo I** - Inclui: Assessoria, Consultoria, Curadoria, Pesquisa Encomendada, Perícia, Laudo Técnico, Restauração e Conservação de Bens. (Prestação de Serviços Eventuais/Contratual)

Grupo II - Inclui: Assistência Hospitalar à Saúde, Assistência Ambulatorial à Saúde, Assistência Hospitalar Veterinária, Assistência Ambulatorial Veterinária, Exames Laboratoriais em Saúde, Assistência Judiciária e Jurídica e Visitas Monitoradas a Museus e Espaços de Ciências (Prestação de Serviços Institucional/Permanente)

(***) Inclui: projetos vinculados a programas e projeto não-vinculados.

(#) Esta coluna registra o total da estimativa do público beneficiado, direta ou indiretamente, pelas Atividades de Extensão.

(**) Exclui número de programas (ações computadas como projetos isolados ou vinculados)

2. AÇÕES DE EXTENSÃO – RETROSPECTIVA 2000- 2003

A UFMG utiliza a padronização de terminologia utilizada no Sistema de Informação de Extensão - SIEX - para as ações de extensão, que podem ser sistematizadas através de programas, projetos, cursos, eventos, prestação de serviços e produtos acadêmicos. Os quadros e gráficos apresentados a seguir mostram aspectos gerais do desenvolvimento dessas ações na UFMG.

Quadro 2 - Ações de extensão realizadas pela UFMG de 2000 a 2003.

| ATIVIDADES | A N O | | | | | | | | | | | |
|-----------------------|-------|-----------|--------------|-------|-----------|--------------|-------|-----------|--------------|-------|-----------|--------------|
| | 2000 | | | 2001 | | | 2002 | | | 2003 | | |
| | Nº | PÚBLICO | EQUIV. ALUNO | Nº | PÚBLICO | EQUIV. ALUNO | Nº | PÚBLICO | EQUIV. ALUNO | Nº | PÚBLICO | EQUIV. ALUNO |
| CURSOS * | 381 | 18.579 | 2.391.60 | 339 | 17.853 | 2.537,00 | 407 | 18.796 | 4.466,63 | 436 | 22.895 | 2.646 |
| EVENTOS ** | 317 | 114.714 | | 256 | 64.501 | | 327 | 100.618 | | 310 | 144.933 | |
| PRESTAÇÃO DE SERVIÇOS | 262 | 2.600.625 | | 203 | 2.609.024 | | 361 | 2.731.226 | | 445 | 2.932.459 | |
| PROJETOS** | 215 | 464.359 | | 231 | - | | 243 | 500.000 | | 281 | 2.538.828 | |
| PROGRAMAS | - | - | | - | - | | - | - | | 60 | - - - | |
| TOTAL GERAL | 1.187 | 3.213.779 | | 1.034 | 2.698.578 | | 1.338 | 3.350.640 | | 1.532 | 5.639.115 | |

* Público - refere-se a número de alunos. ** Público estimado

Fonte: Pró-Reitoria de Extensão da UFMG, Belo Horizonte, 2004.



Figura 1 - Número de ações de extensão realizadas pela UFMG de 2000 a 2003.

Fonte: Pró-Reitoria de Extensão da UFMG, Belo Horizonte, 2004.

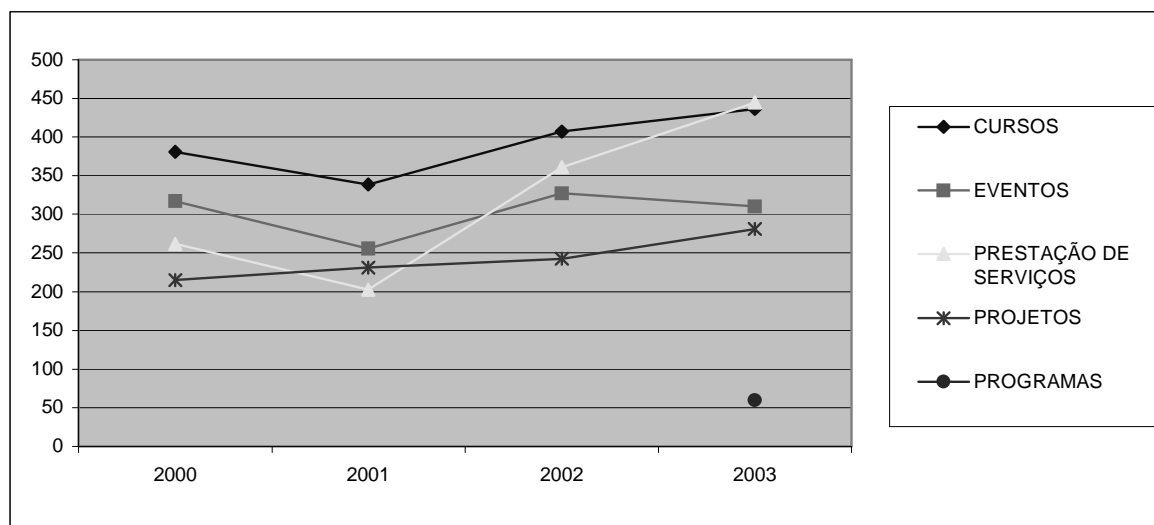

Figura 2 - Público atingido pelas ações de extensão realizadas pela UFMG de 2000 a 2003.

Fonte: Pró-Reitoria de Extensão da UFMG, Belo Horizonte, 2004.

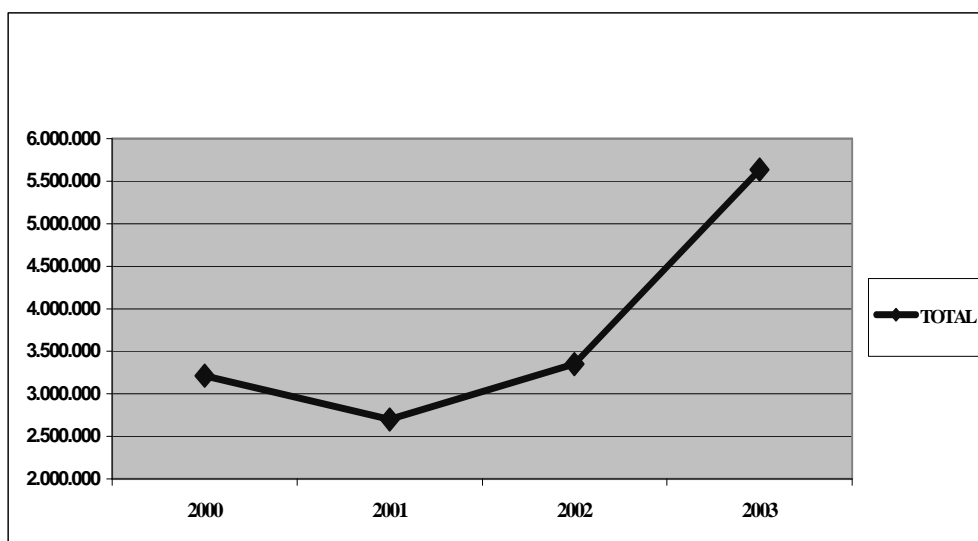

Figura 3 – Número de ações de extensão realizadas pela UFMG de 2000 a 2003, por grande áreas do conhecimento.

Fonte: Pró-Reitoria de Extensão da UFMG, Belo Horizonte, 2004.

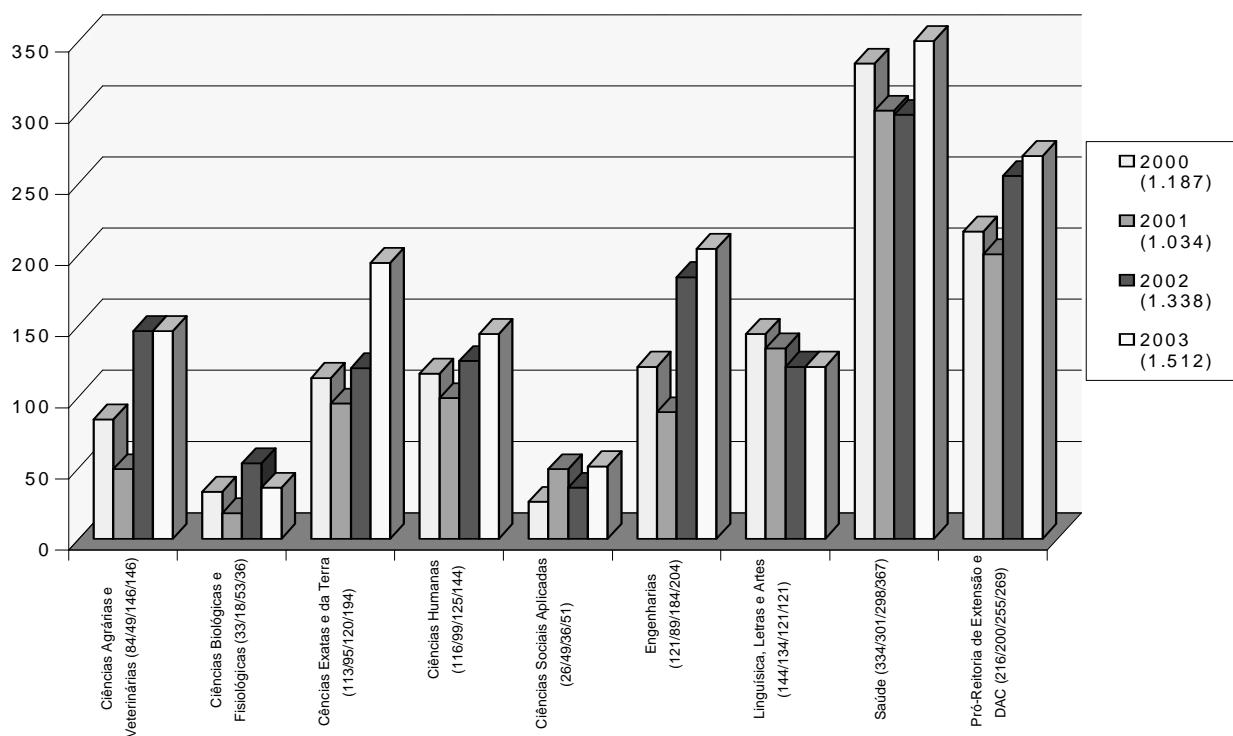

Figura 4 – Número de Projetos, Cursos, Prestação de Serviços, Eventos e Produtos Acadêmicos por unidades, realizados pela UFMG, média anual de 2000/2002 e total de 2003.

Em Pró-Reitoria de Extensão/DAC estão relatados os Projetos dos setores centrais da Reitoria.

Fonte: Pró-Reitoria de Extensão da UFMG. Belo Horizonte, 2004.

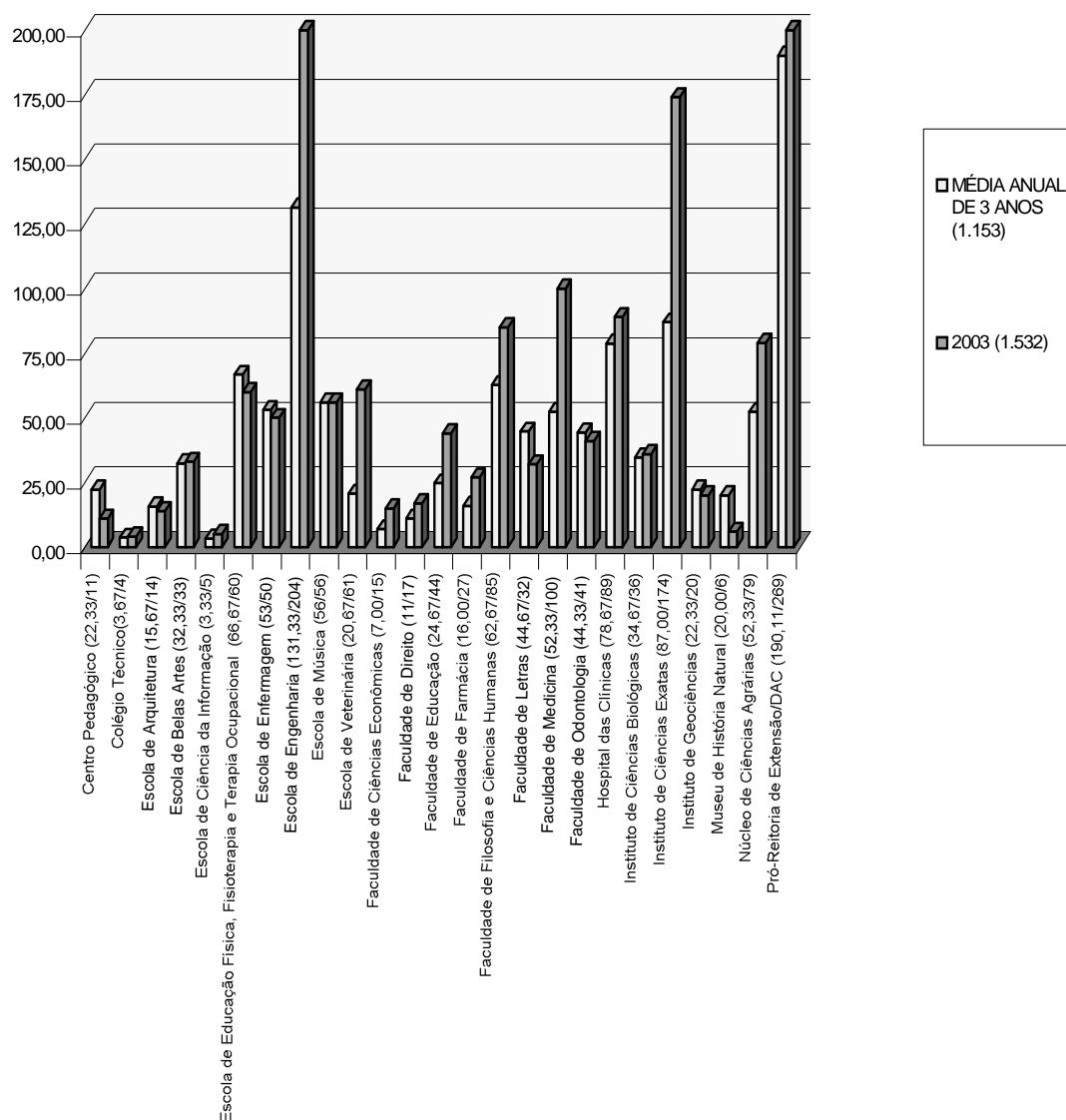

Figura 5 – Projetos, cursos, prestação de serviços e eventos realizados pela UFMG, por áreas temáticas, de 2000 a 2003.

Fonte: Pró-Reitoria de Extensão da UFMG. Belo Horizonte, 2004.

3. PRODUÇÃO DE EXTENSÃO DA UFMG – 2003

3.1. Programas e Projetos - 2003

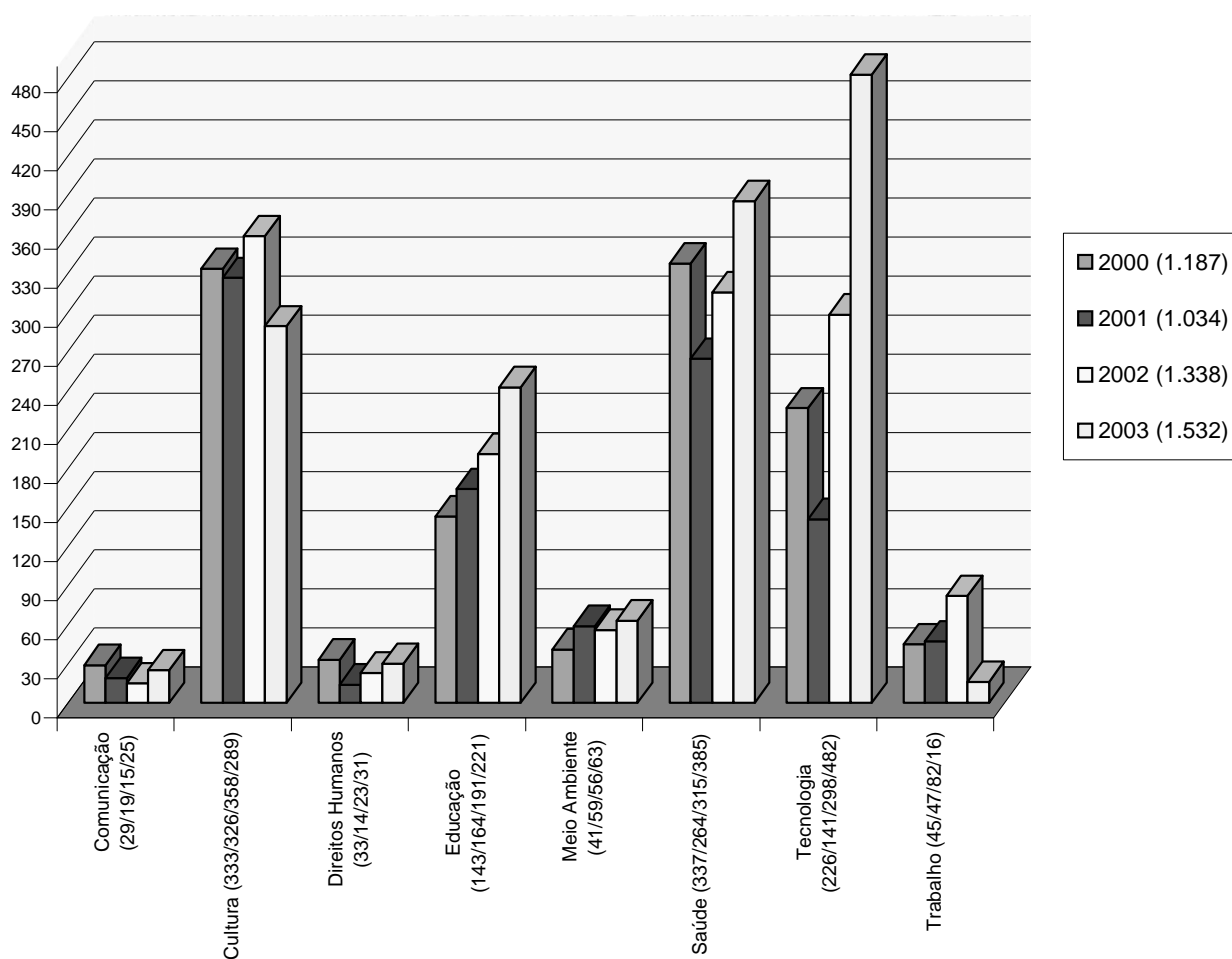
Em 2003, foram registrados 60 programas de extensão, com 192 projetos vinculados e 89 projetos não-vinculados, totalizando 281 projetos. O Quadro 6 relaciona os programas e projetos que obtiveram bolsas em 2003.

Uma descrição detalhada desses programas e projetos pode ser visto no documento Plano Institucional de Extensão da UFMG – II Programas e Projetos de Extensão por Áreas Temáticas – 2003. Os quadros 3 e 4 mostram uma síntese quantitativa dos programas e projetos de extensão em 2003.

Quadro 3 – Programas de Extensão da UFMG – 2003

Área Temática Saúde:

1. Programa de Controle das Infecções Hospitalares
 2. Programa Educação, Pesquisa e Prática em HIV/AIDS
 3. Programa Estadual de Triagem Neonatal
 4. Programa Estágio Regional Curricular – Internato Rural
 5. Programa Meninos do Rio
 6. Programa Pólo de Capacitação, Formação e Educação Permanente de Pessoal para Saúde da Família
 7. Programa de Residência Multiprofissional em Saúde da Família
 8. Programa Saúde Integral em Educação Infantil
 9. Programa de Promoção de Saúde Bucal para Crianças e Adolescentes
 10. Programa de Humanização da Assistência Hospitalar
-

Área Temática Educação:

11. Carro Biblioteca
12. Programa de Educação pelo Esporte - Instituto Ayrton Senna – Núcleo UFMG
13. Programa de Instrução de Profissionais Provisionados
14. Rede de Museus, Centros e Espaços de Ciência e Tecnologia na UFMG - Conservação do Centro de Memória da UFMG
15. FOCO – Formação Continuada de Professores de Química, Física, Biologia e Ciências
16. O Ensino da Matemática e a Formação Docente
17. Observatório da Juventude da Faculdade e Educação
18. Programa de Assessoramento a Políticas Educacionais do Município de Belo Horizonte – Escola Plural: desafios da comunidade
19. Programa de Educação Básica de Jovens e Adultos
20. Programa de Implantação das Escolas Indígenas de Minas Gerais
21. Laboratório do Brincar
22. A Tela e o Texto
23. Interfaces da Formação em Línguas Estrangeiras
24. Rede de Museus, Centros e Espaços de Ciência e Tecnologia na UFMG - Museu de Ciências Morfológicas: Educação para a Ciência e a Vida.
25. Programa de Cursos de Extensão – Departamento de Matemática
26. Programa de Extensão para Professores e Alunos de Matemática da Escola Básica
27. Programa Assentamentos e Quilombos: alfabetização e educação de jovens e adultos em áreas de semi-árido mineiro
28. Programa de Alfabetização e Formação Profissional no Vale do Jequitinhonha
29. Programa Minas - Universidade Presente - Núcleo UFMG
30. Programa Minas - Universidade Presente - Núcleo UFMG - Programa Emergencial para Habilitação em Nível Médio – modalidade Normal - do Educador Infantil em Exercício
31. Programa Rede de Museus, Centros e Espaços de Ciência e Tecnologia na UFMG

Quadro 3 – Programas e Projetos de Extensão da UFMG – 2003 (continuação)

Área Temática Direitos Humanos:

32. Promovendo a Autonomia e a Independência de Idosos na Comunidade
 33. Programa de Extensão Assistência Jurídica e Judiciária
 34. Programa Pólos Reprodutores de Cidadania
 35. Capacitação em Gestão Democrática Participativa
 36. Programa de Melhoria da Qualidade de Vida dos Idosos Institucionalizados
-

Área Temática Tecnologia:

37. Programa de Capacitação e Estímulo à Propriedade Intelectual na UFMG
 38. CETEPS - Centro de Experimentação, Tecnologia e Prestação de Serviços Social: Comunidades Carentes
 39. Estudo Experimental do Efeito da Forma das Pás no Desempenho de uma Bomba Centrífuga de Rotor Aberto
 40. Programa PARAMEC – A Engenharia e o Portador de Deficiência Física
 41. Programa de Difusão de Técnicas Citogenéticas e Moleculares na Rede Pública via UFMG/NUPAD
 42. Disponibilizando Tecnologias para as Comunidades
 43. Semana do Produtor Rural
-

Área Temática Meio Ambiente:

44. Projeto Manuelzão: Saúde, Meio Ambiente e Cidadania
 45. Rede de Museus, Centros e Espaços de Ciência e Tecnologia na UFMG - PROECO - Programa Estação Ecológica
 46. Rede de Museus, Centros e Espaços de Ciência e Tecnologia na UFMG - MHNJB - Programa de Educação Ambiental
 47. Pólo de Integração da UFMG no Vale do Jequitinhonha
-

Área Temática Trabalho:

48. Curso Intensivo de Preparação de Mão de Obra Industrial – CIPMOI

Área Temática Comunicação:

49. Comunicação, Educação e Mídias Comunitárias
-

Área Temática Cultura:

50. Cidadania Cultural
51. Cultura em Movimento
52. Laboratório de Imagem e do Som
53. Festival de Inverno da UFMG
54. Programa de Ação Cultural da UFMG
55. Programa de Dança Experimental: um Diálogo entre a Dança e a Educação
56. Grandes Grupos Instrumentais
57. Núcleo de Música Coral da UFMG
58. Culturas Indígenas na UFMG
59. Letras e Textos em Ação
60. UFMG Jovem – Conhecimento para Todos

Quadro 4 – Projetos não-vinculados a Programas – UFMG – 2003 (continuação)

Área Temática Saúde :

1. Assistência interdisciplinar ao usuário do Serviço de Saúde Mental no Centro de Convivência São Paulo
2. Cama Elástica
3. Caminhada da Educação FIS no Terceiro Grau da UFMG
4. Capoeira
5. Esgrima – Módulo I e II
6. Esporte Aplicado à Reabilitação de Deficientes Físicos
7. Implementação das Ações de Assistência Terapêutica Ocupacional no Serviço de Atenção à Saúde do Trabalhador – SAST/UFMG
8. Jiu-Jitsu
9. LAPREV – Laboratório de Prevenção e Reabilitação de Lesões Esportivas
10. Musculação
11. Natação e Hidroginástica
12. Prestação de serviço assistencial terapêutico junto a pacientes portadores de desordens musculoesqueléticas
13. Prestação de Serviços de Terapia Ocupacional nas Disfunções do Controle Motor
14. Prestação de Serviços de Terapia Ocupacional na Saúde do Trabalhador e Fibromialgias
15. Programa de Orientação aos Indivíduos Acometidos por Doenças Reumáticas
16. Projeto Ginástica Olímpica
17. Assistência Sistematizada à Adolescente e seu Filho no Centro de Saúde São Paulo
18. Atendimento de Enfermagem na Prevenção e no Tratamento das DST's
19. Atendimento ao Portador de Ferida Crônica
20. Integração docente-assistencial no CERSAM Nordeste
21. Oficina de Cuidados: um Caminho para a Reinserção Social
22. Perfil Diagnóstico de Enfermagem de Pacientes Hipertensos Atendidos em Unidade Ambulatorial de um Hospital Escola de Belo Horizonte
23. Práticas Educativas na Atenção à Saúde de Mulheres
24. Prevenção do Óbito Infantil e Perinatal de Belo Horizonte
25. Boletim Informativo Remediando: Contribuição para o Uso Racional de Medicamentos
26. Centro de Informação de Medicamento
27. Atendimento Primário de Pacientes com Doenças Endócrinas: Uma Proposta de Aproximação/Regional Nordeste
28. Projeto Menino no Parque/Saúde Menino no Parque
29. Projeto Passagem do Adolescente em Sabará: Espaço de Acolhimento da Mãe Adolescente e seu Bebê
30. Atendimento clínico a pacientes com câncer de boca pré e pós-radioterapia
31. Atendimento Clínico a Pacientes Fissurados
32. Atendimento Odontológico a Pacientes com Necessidades Especiais

Quadro 4 – Projetos não-vinculados a Programas – UFMG – 2003 (continuação)

Área Temática Saúde :

33. Cirurgia em Odontopediatria e Orientação Terapêutica
34. Cirurgia e Traumatologia Buco-Maxilo-Facial
35. Projeto de Extensão Estomatologia Clínica Hospitalar
36. Projeto de Extensão Implantodontia
37. Terapia Periodontal de Suporte
38. Traumatismos Dentários
39. Educação em asma e doenças respiratórias agudas dentro de uma visão integral à saúde da criança, para equipes de centros de saúde da Secretaria Municipal de Saúde e Assistência da Prefeitura Municipal.
40. Grupo de orientação em Hanseníase
41. Inquérito escolar sobre Escoliose Idiopática do adolescente – 2003
42. Programa de Estágio Extracurricular em Enfermagem – PEEC – HC/UFMG
43. Projeto de extensão em Psicopatologia: a construção do caso clínico
44. Projeto de Ginástica Laboral
45. Vigilância microbiológica em controle de infecções hospitalares
46. Vivências teatrais para adolescentes

Área Temática Educação:

47. Badminton
48. Projeto Brincar – Uma Parceria Entre a Educação e a Brincadeira
49. A Páginas Tantas - Guia de Leitura

50. A Sensibilização Corpo Mente como uma Prática Cotidiana Necessária à Saúde e ao Aprendizado
51. Identidades e Corporeidades Negras – Oficinas Culturais
52. Ler/Escrever/Avaliar: Práticas do Ensino de Língua Materna
53. Projeto Indicadores Populares de Educação
54. Projeto Mala de Leitura – Ensino, Pesquisa e Extensão – Ano VII/2003

Área Temática Educação:

55. Projeto Programa Visitação
56. Projeto Veredas – Formação Superior de Professores
57. Capacitando Educadores para Dinâmica de Grupos da Educação de Jovens e Adultos
58. Curso de Introdução à Filosofia em Cordisburgo – Grupo de pesquisa e Extensão do Laboratório de Ensino de Filosofia
59. Neuroeduca – A Inserção da Neurobiologia na Educação
60. O IGC Recebe Você

Área Temática Direitos Humanos:

61. Desenvolvimento de Estratégias Preventivas para Redução das Ocorrências de Homicídios em Belo Horizonte
62. Monitoramento de Conflitos nas Escolas de Ensino Fundamental e Médio em BH
63. Projeto ComUnidade: Construindo Novas Realidades

Quadro 4 – Projetos não-vinculados a Programas – UFMG – 2003 (continuação)

Área Temática Direitos Humanos:

64. Fortalecimento da Ouvidoria da Polícia de Minas Gerais

Área Temática Meio Ambiente:

65. Projeto de Educação Ambiental em Caparaó: Proposta de construção de uma comunidade de aprendizagem

66. Meio Ambiente, Saúde, Cultura, Arte e Cidadania Junto à População da Regional Norte de Belo Horizonte

67. Correção Ambiental e Reciclagem com Carroceiros de Belo Horizonte

68. NEDA – Núcleo de Estudos de Direito Ambiental

69. Capacitação de gestores, docentes e técnicos administrativos atuantes na educação profissional em Minas Gerais:
Meio Ambiente

70. Análise Físico-Química e Microbiológicas em Água

71. Uso de ervanário e de jardim de plantas medicinais e tóxicas na educação do público leigo e especializado na FZB-
BH

72. Educação Ambiental para Professores do Ensino Fundamental da Região do Vale do Aço – MG

73. Geologia e Saúde: Instrução de Comunidades Rurais Sobre os Aspectos Geoambientais da Incidência de Fluorose
Dental no Município de São Francisco – MG

74. Roteiros Geológicos Básicos

75. Flores nas Escolas

76. Ligado no Tempo II

77. Recreação e Lazer em Áreas Naturais

Área Temática Trabalho:

78. Práticas de Interação e Cooperação em Empresas de Autogestão: Transformando a Realidade Social no Mundo do
Trabalho

Área Temática Comunicação:

79. O Ensino da Imagem Digital: Processos e Métodos Facilitadores

Área Temática Cultura:

80. FID Extensão Brasil

81. Formação e Preservação de Acervos – uma Proposta de Ação para Mudanças nas Práticas Culturais

82. Dança de Salão

83. Danças populares contemporâneas: axé, forró, street-dance, hip-hop e funk

84. Escola de Dança e Ritmo Sarandeiros

85. Difusão Cultural em Minas Gerais – Ampliação da atuação da Música da UFMG

86. Musicalização no Projeto Cariúnas

87. Projeto Música de Domingo

88. Pandalelê – Laboratório de Brincadeiras

89. Ars Nova Coral da UFMG

Quadro 5: Síntese Quantitativa dos Programas/Projetos de Extensão UFMG - 2003

| Área Temática | Programas | Projetos vinculados a programas | Projetos não vinculados a programas | Total de projetos |
|------------------|-----------|---------------------------------|-------------------------------------|-------------------|
| Saúde | 10 | 32 | 46 | 78 |
| Educação | 21 | 41 | 14 | 55 |
| Direitos Humanos | 05 | 26 | 04 | 30 |
| Tecnologia | 07 | 22 | 00 | 22 |
| Meio Ambiente | 04 | 27 | 13 | 40 |
| Trabalho | 01 | 03 | 01 | 04 |
| Comunicação | 01 | 02 | 01 | 03 |
| Cultura | 11 | 39 | 10 | 49 |
| TOTAIS | 60 | 192 | 89 | 281 |

Uma parte considerável dos programas e projetos foi apoiados, em 2003, pelo Programa de Bolsas de Extensão (PBEXT). Esse tem sido um importante fator para a sistematização dessas ações. Como as propostas foram apresentadas em novembro/2002, atendendo a Edital do PBEXT, não há correspondência absoluta aos nomes de projetos e programas dos Quadros 3 e 4, mesmo porque, nesse processo, a Câmara de Extensão realizou a primeira sistematização quando, apresentado o Plano Institucional de Extensão da UFMG – II Programas e Projetos de Extensão por Áreas Temáticas – 2003. O Quadro 6 mostra a distribuição das bolsas de extensão em 2003.

Quadro 6 - Programas e projetos de extensão apoiados pelo Programa de Bolsas de Extensão/PBEXT - 2003

| UNID | DEPTº | CLAS. | DENOMINAÇÃO | COORDENADOR | TOTAL DE BOLSAS NO ANO |
|--------|-------|-------|--|-----------------------------|------------------------|
| FAFICH | COM | PROG | COMUNICAÇÃO, EDUCAÇÃO E MÍDIA COMUNITÁRIA | Valdir de Castro Oliveira | 60 |
| FAFICH | COM | PROJ | Laboratório de Mídia Eletrônica - LabMídia UFMG | Maria Regina de Paula Mota | (20) |
| FAFICH | COM | PROJ | Apoio/Capacit/e Melhoria das Mídias Comunitárias da Região Metropolitana de Belo Horizonte | Valdir de Castro Oliveira | (40) |
| FALE | LEV | PROG | CULTURAS INDÍGENAS NA UFMG | Maria Inêz de Almeida | 20 |
| FALE | LEV | PROJ | Processamento, organização e edição de uma experiência de interculturalidade | Maria Inêz de Almeida | |
| MUS | TGM | PROJ | Arquivos Sonoros e Músicas Indígenas na UFMG | Rosângela Pereira Tugny | |
| FAE | DAE | PROG | IMPLANTAÇÃO DAS ESCOLAS INDÍGENAS DE MG | | 10 |
| FAE | DAE | PROJ | Banco de Dados sobre Educação Indígena | Rogério Cunha Campos | (10) |
| PROEX | | PROG | PÓLO DE INTEGRAÇÃO DA UFMG NO VALE DO JEQUITINHONHA | | 83 |
| | | | Projeto Institucional | Roberto Nascimento | (6) |
| ICB | BOT | PROJ | Estudo da Vegetação do Jequitinhonha em Processo de Ensino, Pesquisa e Extensão Integrados | Rosy Mary dos Santos Isaías | (10) |
| FAFICH | SOA | PROJ | Cidadania e Justiça Ambiental | Andréa Zhouri | (20) |
| IGC | GEL | PROJ | Geologia, Recursos Minerais e Meio Ambiente no Ensino Médio do Vale do Rio Jequitinhonha | Cláudio Scliar | (10) |
| FAFICH | COM | PROJ | Suporte de comunicação para o pólo de integração da UFMG no Vale do Jequitinhonha | Márcio Simeone Henriques | (27) |
| FAFICH | COM | PROJ | Gestão Estratégica da Comunicação das Prefeituras do Médio Jequitinhonha | Maria do Carmo Reis | (10) |

Quadro 6 - Programas e projetos de extensão apoiados pelo Programa de Bolsas de Extensão/PBEXT - 2003 (continuação)

| UNID | DEPTº | CLAS. | D E N O M I N A Ç Ã O | COORDENADOR | TOTAL DE BOLSAS NO ANO |
|--------|--------|-------|---|-------------------------------------|------------------------|
| ARQ | TAU | PROG | CETEPS - COMUNIDADES CARENTES | Ricardo Orlandi França | 68 |
| ARQ | TAU | | CETEPS – Comunidades Carentes | | (68) |
| | | | MEIO AMBIENTE - PROJETOS SEM VÍNCULO | | 49 |
| VET | CCV | PROJ | Correção Ambiental e Reciclagem com Carroceiros de BH | Maristela Silveira Palhares | (30) |
| ICB | BIG | PROJ | Educação ambiental para prof. do Ens. Fund. da Região do Vale do Aço/MG | Paulina Maria Maia Barbosa | (10) |
| IGC | GEO | PROJ | Geologia e Saúde: Instrução de Comunidades Rurais sobre os Aspectos Geoambientais..... | Leila Nunes M. Velásquez | (9) |
| MHNJB | CENEX | PROG | MHNJB - PROGRAMA DE EDUCAÇÃO AMBIENTAL | Mônica Angela de A.Meyer | 115 |
| MED | MPS | PROG | MANUELZÃO | Apolo Hering Lisboa | 20 |
| FAFICH | COM | PROJ | Manuelzão dá o recado | Elton Antunes | (20) |
| | | PROG | ESTÁGIO REGIONAL CURRICULAR | Geraldo Cunha Cury | 16 |
| FAFICH | PSI | PROJ | Internato Rural Psicologia - Morada Nova de Minas | Alysson Massote Carvalho | (6) |
| FAFICH | PSI | PROJ | Inserção do Psicólogo junto à equipe do Programa de Saúde - Vespasiano | Cláudia Lins Cardoso | (10) |
| | | | EDUCAÇÃO DE JOVENS E ADULTOS - PROJETO SEM VÍNCULO | | 20 |
| FAFICH | PSI | PROJ | Capacitando Educadores para a Dinâmica dos Grupos de Educação de Jovens e Adultos | Maria Lúcia Miranda Afonso | (20) |
| FAE | DAE | PROG | ENSINO FUND. E MÉDIO DE JOVENS E ADULTOS | Maria Amélia G. C. Giovaneti | 516 |
| FAE | CP | PROJ | Ensino Fundamental de Jovens e Adultos - Primeiro Segmento | Gladys Agmar Sá Rocha | (59) |
| FAE | CP | PROJ | Ensino Fundamental de Jovens e Adultos - Segundo Segmento | Maria da Conceição F.R. Fonseca | (259) |
| FAE | COLTEC | PROJ | Interdisciplinar de Ensino Médio de Jovens e Adultos: formação, cidadania e integração... | Lyslei de Souza Nascimento | (198) |
| ECI | OTI | PROG | FRENTE DE LEITURA | Alcenir Soares dos Reis | 40 |
| ECI | CENEX | PROJ | Carro Biblioteca | Ana Maria Resende Cabral | |
| ECI | OTI | PROJ | Boletim Bairro-a-Bairro | Mônica Cardoso Pittella | |
| ICX | MAT | PROG | EXTENSÃO PARA PROFESSORES E ALUNOS DE MAT. DA ESCOLA BÁSICA | Leopoldo Grajeda Fernandes | 40 |
| ICX | MAT | PROJ | Olimpíada Mineira de Matemática | Leopoldo G. Fernandes | |
| ICX | MAT | PROJ | Assessoria a Professores de Matemática do Ensino Fundamental | Jorge Sabatucci | |
| ICX | MAT | PROJ | Visitas programadas de alunos e professores de mat. Ao lab. de ensino de Matemática | Maria Cristina Costa Ferreira | |
| ICX | MAT | PROJ | Oficinas para Professores e Alunos da Escola Básica | Jorge Sabatucci | |
| FAFICH | PSI | PROG | LABORATÓRIO DO BRINCAR | Alysson Massote Carvalho | 10 |
| FAFICH | PSI | PROJ | Caixa de Brinquedos | | (10) |
| FAE | DMTE | PROG | FOCO - FORMAÇÃO CONTINUADA PARA PROFESSORES QUÍMICA, FÍSICA, BIOLOGIA | Eduardo Fleury Mortimer | 30 |
| FAE | | PROJ | O Grupo Foco e a produção de materiais didáticos | | |
| FAE | | PROJ | Turmas de formação continuada de professores | | |
| FAE | | PROJ | FOCO - Kit para o ensino de Química | | |
| FAE | | PROJ | Foco / Laboratórios Francklin: kits para ensino de Física e de Ciências | | |
| FAE | | PROJ | KIT de Biologia | | |
| FAE | | PROJ | CD-rom para apoio ao trabalho do professor | | |
| FAE | DMTE | PROG | OBSERVATÓRIO DA JUVENTUDE DA FAE | Juarez Tarcísio Dayrell | 20 |
| FAE | | PROJ | Formação de agentes culturais e juvenis | | |
| FAE | | PROJ | Educação, cultura e juventude | | |

Quadro 6 - Programas e projetos de extensão apoiados pelo Programa de Bolsas de Extensão/PBEXT - 2003 (continuação)

| UNID | DEPTº | CLAS. | D E N O M I N A Ç Ã O | COORDENADOR | TOTAL DE BOLSAS NO ANO |
|---------------|-------------|-------------|---|-----------------------------------|------------------------|
| FAE | | PROJ | Banco de dados e sítio na internet | | |
| FAE | | PROJ | Pesquisa: políticas públicas para a juventude | | |
| | | | EDUCAÇÃO - PROJETOS SEM VÍNCULO | | 80 |
| FAFICH | FIL | PROJ | Curso de Introdução à Filosofia em Cordisburgo - Grupo de Pesq. e Ext. do Laboratório | Telma de Souza Birchall | (10) |
| FAE | DMTE | PROJ | As páginas tantas - guia de leitura | Rildo Cosson | (10) |
| FAE | DAE | PROJ | Identidades e corporeidades negras - oficinas culturais | Nilma Lino Gomes | (20) |
| EEFFTO | DEF | PROJ | Projeto Brincar - uma parceria entre a educação e a brincadeira | Meily Assbú Linhares | (10) |
| ICB | MIC | PROJ | NeuroEduca - A Inserção da Neurobiologia na Educação | Leonor Bezerra Guerra | (10) |
| FAE | CP | PROJ | Mala de Leitura - Ensino, Pesquisa e Extensão - Ano VII/2003 | Mônica Machado Simões Dayrell | (20) |
| FAE | DMTE | PROG | ASSESSORAMENTO A POLÍTICAS EDUCACIONAIS EM BH | Ângela Imaculada | 20 |
| FAE | DMTE | PROJ | Acompanhamento, ações e formação e produção de material ao Congresso Pedagogia... | Samira Zaidan | |
| FAE | DMTE | PROJ | Assessoria Geral à Secretaria Municipal de Educação de Belo Horizonte | Samira Zaidan | |
| FALE | LEG | PROG | INTERFACES DA FORMAÇÃO EM LÍNGUA ESTRANGEIRAS | Deise Prima Dutra | 20 |
| FALE | LEG | PROJ | Educação Continuada de Professores de Línguas Estrangeiras - ANO II | Deise Prima Dutra | |
| FALE | LEG | PROJ | Estágio colaborativo através da ext.: form. inicial e cont. como ações interdependentes (ESCOLEX) | Heliana Ribeiro de Melo | |
| FALE | LEG | PROJ | Arado-Agrupar-Refletir-Agir-Doar | Vera Lúcia Menezes O e Paiva | |
| | | PROG | EDUCAÇÃO, PESQUISA E PRÁTICA EM HIV/ AIDS | Dirceu Bartolomeu Greco | 49 |
| MED | CLM | PROJ | EDUCAÇÃO, PESQUISA E PRÁTICA EM HIV/ AIDS - Medicina | Dirceu Bartolomeu Greco | (19) |
| FAO | CPC | PROJ | Ensino, Pesquisa e Prática Profissional em HIV/Aids - Odontologia | Ricardo Alves de Mesquita | (10) |
| ENF | EMI | PROJ | Educação, Pesquisa e Prática em HIV/Positivo - Enfermagem | Maria Imaculada de F. Freitas | (20) |
| EEFFTO | ESP | PROG | GUANABARA | Ana Cláudia Porfírio Couto | 67 |
| EEFFTO | ESP | PROJ | Projeto Guanabara I | | |
| EEFFTO | ESP | PROJ | Projeto Guanabara II | | |
| | | PROG | SAÚDE INTEGRAL EM EDUCAÇÃO INFANTIL | | 110 |
| FAO | ODR | PROJ | Promoção de Saúde Bucal em Creches | Marisa Maia Drumond | (20) |
| MED | PED | PROJ | Creche das Rosinhas: Educação e Saúde - ANO XI | Egléa Maria da Cunha Melo | (80) |
| ENF | EMI | PROJ | Creche São Bernardo e Creches | Celina Camilo de Oliveira | (10) |
| | | | SAÚDE - PROJETOS PARA ADOLESCENTES | | 20 |
| ENF | EMI | PROJ | Assistência Sistematizada à Adolescente e Seu Filho no Conjunto São Paulo | Anézia Moreira F. Madeira | (10) |
| MED | PED | PROJ | Projeto Menino no Parque/Saúde Menino no Parque | Maria Regina Almeida Viana | (10) |
| | | | SAÚDE - PROJETOS SEM VÍNCULO | | 60 |
| FAR | FASOC | PROJ | Boletim Informativo Remediando: Contribuição para o Uso Racional de Medicamentos | Gil Sevalho | (5) |
| FAR | FASOC | PROJ | Centro de Informação de Medicamentos | Edson Perini | (5) |
| ENF | ENA | PROJ | Oficina de Cuidados: um Caminho para a Reinserção Social | Teresa Cristina da Silva | (10) |
| ENF | EMI | PROJ | Prevenção do Óbito Infantil e Perinatal em Belo Horizonte | Deborah Carvalho Malta | (20) |
| ENF | ENA | PROJ | Práticas educativas na atenção à saúde de mulheres | Eliana Aparecida Villa | (20) |
| | | | SAÚDE - PROJETOS SEM VÍNCULO - HCL | | 10 |
| HCL | | PROJ | Projeto de Extensão em Psicopatologia - A Construção do Caso Clínico | Antônio Márcio Ribeiro Teixeira | (10) |

Quadro 6 - Programas e projetos de extensão apoiados pelo Programa de Bolsas de Extensão/PBEXT - 2003 (continuação)

| UNID | DEPTº | CLAS. | D E N O M I N A Ç Ã O | COORDENADOR | TOTAL DE BOLSAS NO ANO |
|--------|-------|-------|--|------------------------------------|------------------------|
| HCL | | PROG | CONTROLE DAS INFECÇÕES HOSPITALARES | Tânia Couto Machado Chianca | 26 |
| ENF | EMI | PROJ | Vigilância e controle das infecções hospitalares no hospital das clínicas da UFMG | Lindalva Carvalho Armond | |
| ENF | | PROJ | Controle de egresso em infecção em sítio cirúrgico no HCL. | Tânia Couto Machado Chianca | |
| HCL | | PROG | HUMANIZAÇÃO ASSISTÊNCIA HOSPITALAR | Rita de Cássia Silva | 80 |
| ENF | ENB | PROJ | Cuidar . . . Cuidando-se | Sônia Maria Soares | (10) |
| ENF | ENB | PROJ | Assist. às Crianças e Adolescentes Port.de Disfunção Vesical | Roberta V. Menezes Azevedo | (10) |
| ENF | EMI | PROJ | Unidade mãe canguru e banco de leite - integração e avaliação de serviços no hospital... | Lívia de Souza Pancrácio de Erico | (10) |
| HCL | | PROJ | Humanizando o Atendimento a pacientes internados: pacientes pediátricos e terminais | Rosa Maria Quadros Nehmy | (10) |
| HCL | | PROJ | Oficina de artes com pacientes e familiares | Dalete Tavares Teixeira | (10) |
| HCL | | PROJ | Brinquedoteca hospitalar "nosso cantinho" | Patrícia Campos Chaves | (10) |
| HCL | | PROJ | Proposta de reestruturação e ampliação do espaço lúdico-socializante - serviço de terapia ocup.... | Wilma Guimarães | (10) |
| EEFFTO | DTO | PROJ | Sala de Espera - Estimulação e Recreação de Crianças de Alto Risco e Orientação a Seus Pais | Zélia Araujo Cotta Coelho | (10) |
| DIR | CENEX | PROG | PÓLOS REPRODUTORES DE CIDADANIA | Menelick de Carvalho Netto | 69 |
| DIR | DIT | PROJ | Incubadora de Cooperativas Populares | | |
| DIR | DIT | PROJ | A Responsabilidade Social da Admin.Pública na Efetividade dos Direitos Humanos | | |
| DIR | DIT | PROJ | Núcleo de Mediação e Cidadania do Conjunto Felicidade | | |
| DIR | DIT | PROJ | Núcleo de Mediação e Cidadania Aglomerado da Serra | | |
| DIR | DIP | PROJ | Núcleo de Mediação e Cidadania do Aglomerado Santa Lúcia | | |
| DIR | DIP | PROJ | Saúde Mental e Cidadania | | |
| DIR | DIP | PROJ | Vertente Teatral - Trupe a Torto e a Direito | | |
| DIR | DPC | PROG | PROGRAMA DE EXTENSÃO - ASSISTÊNCIA JURÍDICA E JUDICIÁRIA | Paulo Edson de Sousa | 67 |
| DIR | DPC | PROJ | Assistência Judiciária - Ajuizamento de ações | | |
| DIR | DPC | PROJ | Proposta de Orientação jurídica e atendimento ...CAVIV-BH | | |
| DIR | DPC | PROJ | Assistência Jurídica - Orientação e consultoria jurídica, informações sobre direitos | | |
| DIR | DPC | PROJ | Grupo de Estudos em Direito Penal | | |
| DIR | DPC | PROJ | Grupo de Estudos e Aperf em Direito-Privado - Aspectos Jurídicos dos casos da DAJ | | |
| FAFICH | DCP | PROG | CAPACITAÇÃO EM GESTÃO DEMOCRÁTICA PARTICIPATIVA | Leonardo Avritzer | 10 |
| FAFICH | DCP | PROJ | Assessoria e Capacitação para a coordenação do orçamento participativo da cidade de SP | Leonardo Avritzer | (10) |
| | | | DIREITOS HUMANOS - PROJETOS SEM VÍNCULO | | 80 |
| FAFICH | SOA | PROJ | Desenvolvimento de estratégias preventivas para redução das ocorrências de homicídios em BH. | Cláudio Chaves Beato Filho | (30) |
| FAFICH | SOA | PROJ | Monitoramento de conflitos nas escolas de ensino fundamental e médio em Belo Horizonte | Eduardo Viana Vargas | (10) |
| FAFICH | PSI | PROJ | Projeto ComUnidade: Construindo Novas Realidades | Louis Ricci | (30) |
| DIR | DIP | PROJ | NEDA - Núcleo de Estudos de Direito Ambiental | José Alfredo O B. Júnior | (10) |
| NCA | | PROG | DISPONIBILIZANDO TECNOLOGIAS PARA AS COMUNIDADES | Reginaldo L. Napoleão | 90 |
| NCA | ZOO | PROJ | Orientação Tecnológica na Produção e Reprodução de Bovinos em Comunidades Rurais | Otaviano de Souza Pires Jr. | |
| NCA | FITO | PROJ | Manejo Integrado da Microbacia hidrográfica do Rio Mimoso | Luiz Arnaldo Fernandes | |
| NCA | FITO | PROJ | Mão na massa - Ano II | Georgino Jorge de Sousa | |

Quadro 6 - Programas e projetos de extensão apoiados pelo Programa de Bolsas de Extensão/PBEXT - 2003 (continuação)

| UNID | DEPTº | CLAS. | D E N O M I N A Ç Ã O | COORDENADOR | TOTAL DE BOLSAS NO ANO |
|--------|-------|-------------|---|-------------------------------------|------------------------|
| NCA | FITO | PROJ | Horta urbana: melhorando a qualidade de vida - Ano II | Cândido Alves da Costa | |
| NCA | FITO | PROJ | Ações Integ.na Área de Plantas Medicinais: Horto Medicinal - Manejo Sustentável da Favela... | Ernane Ronie Martins | |
| NCA | CB | PROJ | Olho d'agua - 2003. | Francinete Veloso Duarte | |
| NCA | CB | PROJ | O associativismo enquanto estratégia de geração de trabalho e renda | Dalton Rocha Pereira | |
| NCA | FITO | PROJ | Integração da universidade com modelos de produção em pequenas propriedades | Paulo Sergio N. Lopes | |
| | | | NCA - PROJETOS SEM VÍNCULO | | 10 |
| NCA | CB | PROJ | Ligado no tempo II | Jussara Machado Jardim Rocha | (10) |
| | | PROG | PROMOVENDO AUTONOMIA E INDEPENDÊNCIA DO IDOSO DA COMUM. | Marcella Guimarães A. Tirado | 70 |
| EEFFTO | EFI | PROJ | Educação Física para terceira idade | João Francisco Magno Ribas | (30) |
| EEFFTO | DTO | PROJ | Maioridade - Universidade aberta para terceira idade | Marcella Guimarães A. Tirado | (10) |
| EEFFTO | FIT | PROJ | Convivendo bem com a doença de Parkinson - Uma Proposta de Intervenção e Educação promovendo da qual. de vida | Fátima Valéria R. P. Goulart | (10) |
| EEFFTO | DTO | PROJ | Vale a Pena Viver: Uma Proposta de Intervenção Promovendo a Qualidade de Vida | Luci Fuscaldi Teixeira Salmela | (20) |
| | | | IDOSOS - PROJETOS SEM VÍNCULO | | 20 |
| EEFFTO | FIT | PROJ | Assistência Fisioterapêutica aos Idosos da Casa do Ançião da Cidade de Ozanan | Raquel Rodrigues de Britto | (10) |
| ENF | ENB | PROJ | Promovendo a qualidade de vida das pessoas idosas: contribuição da enfermagem | Mércia Heloísa Ferreira | (10) |
| | | PROG | MELHORIA DA QUALID. DE VIDA DOS IDOSOS INSTITUCIONALIZADOS | Edgar Nunes de Moraes | 49 |
| ENF | ENA | PROJ | Atividades educativas com idosos de instituição asilar | Eulita Maria Barcelos Ladeia | (9) |
| MED | CLM | PROJ | Assistência Multiprofissional aos Idosos da Casa do Ançião da Cidade de Ozanan | Edgar Nunes de Moraes | (10) |
| MED | PSN | PROJ | Lar dos Idosos - 2003 | Almir Ribeiro Tavares Júnior | (30) |
| | | | PROJETOS INTEGRADOS NA ÁREA DE CLÍNICA ODONTOLÓGICA | | 170 |
| FAO | CPC | PROJ | Cirurgia em Odontopediatria e Orientação Terapêutica | Carlos de Oliveira Gomes | (20) |
| FAO | CPC | PROJ | Cirurgia e Traumatologia Buco-Maxilo-Facial | Wagner Henriques de Castro | (20) |
| FAO | CPC | PROJ | Terapia Periodontal de Suporte | Telma Campos M. Lorentz | (10) |
| FAO | CPC | PROJ | Atendimento Clínico à Pacientes Fissurados | Cláudia Silami de Magalhães | (20) |
| FAO | CPC | PROJ | Estomatologia Clínica Hospitalar | Marcelo Drummond Naves | (20) |
| FAO | ODR | PROJ | Traumatismo Dentário | Maria Ilma de S. Cortes | (50) |
| FAO | ODR | PROJ | Atendimento Odontológico a Pacientes com Necessidades Especiais | Vera Lúcia Resende | (10) |
| FAO | CPC | PROJ | Implantodontia | Evandro Guimarães Aguiar | (10) |
| FAO | CPC | PROJ | Atendimento Clínico a Pacientes com Câncer de Boca Pré e Pós Radioterapia | Addah Regina da Silva Freire | (10) |
| | | PROG | PROMOÇÃO DE SAÚDE BUCAL PARA CRIANÇAS E ADOLESCENTES | Efigênia Ferreira e Ferreira | 50 |
| FAO | OSP | PROJ | Promoção de saúde bucal para escolares | Efigênia Ferreira e Ferreira | (10) |
| FAO | OSP | PROJ | Promoção de Saúde Bucal para Adolescentes | Andréa Maria D. Vargas | (10) |
| FAO | ODR | PROJ | A saúde chegou | Ricardo Rodrigues Vaz | (10) |
| FAO | OSP | PROJ | Sistema de referência para escolares - SIRES | João Henrique Lara Amaral | (10) |
| FAO | OSP | PROJ | Assistência odontológica Integral as Crianças e alunos do Centro Pedagógico | Júnia Maria Cheib S. Negra | (10) |
| | | | CONJUNTO PROJS. ATENÇÃO PESSOAS PORTADORAS DEFICIÊNCIA | | 76 |
| EEFFTO | ESP | PROJ | Esporte Aplicado à Reabilitação de Deficientes Físicos | Pedro Américo de S.Sobrinho | (36) |

Quadro 6 - Programas e projetos de extensão apoiados pelo Programa de Bolsas de Extensão/PBEXT - 2003 (continuação)

| UNID | DEPTº | CLAS. | D E N O M I N A Ç Ã O | COORDENADOR | TOTAL DE BOLSAS NO ANO |
|--------|-------|-------|---|----------------------------------|------------------------|
| EEFFTO | DTO | PROJ | Assistência Interdisciplinar ao usuário do Serv. de Saúde Mental no Centro de Convivência S.P | Simone Costa de Almeida | (10) |
| EEFFTO | DTO | PROJ | Prestação de Serviços de Terapia Ocupacional nas Disfunções do Controle Motor | Ciomara Maria Perez Nunes | (10) |
| EEFFTO | DTO | PROJ | Prestação de Serviços de Terapia Ocupacional na Saúde do Trabalhador e Fibromialgias | Ciomara Maria Perez Nunes | (10) |
| EEFFTO | DTO | PROJ | Prestação de Serviços Assistencial Terapêutico junto a Pacientes Portadores de Desordens... | Gisele Beatriz Alves | (10) |
| | | | CONJUNTO PROJS. ATENÇÃO A PESSOAS COM DOENÇAS CRÔNICAS | | 48 |
| MED | CLM | PROJ | Atend. Primário de Pacientes com doenças endócrinas: uma prop. de aprox./Reg. Nord. | Lucas José C. Machado | (10) |
| ENF | ENB | PROJ | Atend. ao Portador de Ferida Crônica | Flávia Sampaio Latini Gomes | (8) |
| ENF | ENA | PROJ | Atend.de Enfermagem na Prevenção e no Tratamento das DST's | Vânia de Souza | (10) |
| ENF | ENB | PROJ | Perfil Diagnóstico de Enfermagem de Pacientes Hipertensos Atendidos em Unidade Ambulatorial... | Tânia Couto Machado Chianca | (10) |
| EEFFTO | TTO | PROJ | Programa de orientação aos indivíduos acometidos por doenças reumáticas | Johanna Noordhoek | (10) |
| ENG | EMA | PROG | PARAMEC - A ENGENHARIA E O PORTADOR DE DEFICIÊNCIA FÍSICA | Marcos Pinotti Barbosa | 60 |
| ENG | EMA | PROJ | Suporte universal de talheres | | |
| ENG | EMA | PROJ | Cadeira de rodas motorizada | | |
| ENG | EMA | PROJ | Desenvolvimento de próteses e órteses | | |
| ENG | EMA | PROJ | Cadeira de rodas de alto desempenho | | |
| ENG | EMA | PROJ | Carro acessível | | |
| ENG | EMA | PROJ | Banheira para adolescentes portadores de paralisia cerebral | | |
| ENG | EMA | PROJ | Bandeja para cadeira de rodas | | |
| ENG | ELÉT. | PROG | CIPMOI - CURSO INTENSIVO DE PREPARAÇÃO DE MÃO DE OBRA INDUSTRIAL | Flávio Hara | 150 |
| ENG | ELÉT. | PROJ | Curso de eletricidade de baixa tensão do CIPMOI | | |
| ENG | ELÉT. | PROJ | Curso de tecnologia de soldagem do CIPMOI | | |
| ENG | ELÉT. | PROJ | Curso de encarregado geral de obras - EGO do CIPMOI | | |
| | | | TRABALHO - PROJETOS SEM VÍNCULO | | 10 |
| FAFICH | PSI | PROJ | Práticas de interação e cooperação em empresas de autogestão: transformando a realidade social... | Ricardo Augusto Alves | (10) |
| MUS | TGM | PROG | NÚCLEO DE MÚSICA CORAL DA UFMG | Iara Regina Fricke Matte | 221 |
| MUS | TGM | PROJ | Corais no Campus | Maria do Carmo Campara | |
| MUS | TGM | PROJ | Coral Cantáridas (ICB) | | |
| MUS | TGM | PROJ | Coral Vozes do Campus (REI e Biblioteca Central) | | |
| MUS | TGM | PROJ | Coral da Escola de Engenharia | | |
| MUS | TGM | PROJ | Coral da Faculdade de Letras | | |
| MUS | TGM | PROJ | Coral do CNEN | | |
| MUS | TGM | PROJ | Coro de Câmara da Escola de Música da UFMG | Iara Regina Fricke Matte | |
| MUS | TGM | CURSO | Curso de Extensão em Música Percepção/Canto Coral | | |
| MUS | TGM | PROJ | Coral Universitário | | |
| MUS | TGM | PROJ | Coral do CEM | | |
| MUS | TGM | PROJ | Madrigal da MUS | | |
| MUS | TGM | PROG | GRANDES GRUPOS INSTRUMENTAIS - GGI | Silvio César Lemos Viegas | 286 |
| MUS | TGM | PROJ | Orquestra Sinfônica da Escola da Música da UFMG | Silvio César Lemos Viegas | |
| MUS | INC | PROJ | Projeto Bandas | Anor Luciano Júnior | |

Quadro 6 - Programas e projetos de extensão apoiados pelo Programa de Bolsas de Extensão/PBEXT - 2003 (continuação)

| UNID | DEPTº | CLAS. | D E N O M I N A Ç Ã O | COORDENADOR | TOTAL DE BOLSAS NO ANO |
|-----------|-------|-------|--|---------------------------------|------------------------|
| FALE | LEC | PROG | LETRAS E TEXTOS EM AÇÃO | Tereza Virgínia Barbosa | 40 |
| FALE | LEC | PROJ | Contos de Mitologia - Ano IV | Tereza Virgínia R. Barbosa | |
| FALE | CENEX | PROJ | Grupos Contae e Os Linguarudos | Sônia Queiroz | |
| FALE | CENEX | EVEN. | Saraus, Espetáculos e Performances | Tereza Virgínia R. Barbosa | |
| | | CURSO | Curso de Atualização em Civilizações Antigas | | |
| | | CURSO | Curso de Extensão em Literatura Dramática e Teatro | | |
| | | EVEN. | I Seminário Letras e Textos em Ação: Mit./Oralidade,Arte/ Edu. | | |
| EEFFTO | EFI | PROG | DANÇA MODERNA EXP./DIÁLOGO ENTRE DANÇA/ EDUC. | Isabel Cristina C. Diniz | 20 |
| EEFFTO | EFI | PROJ | Grupo de Estudos em Dança Experimental | | |
| EEFFTO | EFI | PROJ | Grupo Experimental "Dança 1" | | |
| EEFFTO | EFI | PROJ | Dançando na Escola | | |
| | | | CULTURA - PROJETOS SEM VÍNCULO | | 140 |
| FAE | CP | PROJ | Pandalelé: Laboratório de Brincadeiras | Eugênio Tadeu Pereira | (20) |
| MUS | INC | PROJ | Musicalização no Projeto Cariúnas | Marcos V. L. Albricker | (10) |
| EEFFTO | EFI | PROJ | Escola de dança e ritmo Sarandeiros - 2003 | Gustavo Pereira Côrtes | (90) |
| ECI | TGI | PROJ | Formação e preservação de acervos: uma proposta de ação para mudanças nas práticas culturais | Maria da C. Carvalho | (20) |
| PROEX | | PROG | REDE DE MUSEUS E ESP.DE CIÊNCIA E TECNOL. UFMG | Betânia G. Figueiredo | 175 |
| MED | CLM | PROJ | Memória e Cultura Médica em Minas Gerais | Sebastião N. da Silva | |
| ENG | ENM | PROJ | Conservação do Centro de Memória da Engenharia da UFMG | Roberto Galéry | |
| FAE | DMTE | PROJ | Formação de Prof. e Edu. de Museus e Espaços de Ciências | Silvânia S. do Nascimento | |
| ICX | FIS | PROJ | Extensão no Observatório Astronômico da UFMG | Renato Las Casas | |
| ICX | FIS | PROJ | Física Fácil | Fernando Augusto Batista | |
| FAFICH | SOA | PROJ | Elaboração de Exp. sobre Arqueologia e Pré-História de MG | André Pierre Prous-Poirier | |
| ICX | FIS | PROJ | Ciência do cotidiano ao alcance da comunidade | Eduardo C. Valadares | |
| IGC | GEO | PROG | PROECO - PROGRAMA ESTAÇÃO ECOLÓGICA | Bernardo M. Gontijo | 94 |
| ICB | MOF | PROG | MCM: PROGRAMA DE EDUC. PARA A CIÊNCIA E A VIDA | Maria das G. Ribeiro | 87 |
| | | | PROJETOS DIVERSOS - INSTITUCIONAIS | | 227 |
| | | PROJ | CEDECOM | | (24) |
| C.CULT. | | PROJ | Centro Cultural | Regina Helena | (63) |
| PROEX | | | Saúde e Educação | Alysson Massote | (28) |
| PROEX | | | Comunicação e Meio Ambiente | Marizinha Nogueira | (10) |
| | | | UNITRABALHO | | (8) |
| VET | | | APIC's | | (8) |
| | | | Morada Nova/As Gentes de Ibiaí | | (16) |
| DAC/PROEX | | PROG | Diretoria de Ação Cultural | Fabício Fernandino | (36) |
| | | | Projeto Institucional - Incubadora de Empresas | | (14) |
| | | PROJ | Sempre UFMG | | (12) |
| | | | Projeto Institucional - Programa de Avaliação de Extensão | | (7) |
| NCA | | PROJ | Projeto de Assentamento Americana | Paulo Sérgio Nascimento | (5) |
| IGC | | PROJ | Instituto Casa da Glória | | (3) |
| ENG | | PROJ | Construção de Protótipo de Biogestor do MHNJB/UFMG | | (13) |

3.2. CURSOS DE EXTENSÃO -2003

Os cursos são conjuntos articulados de ações pedagógicas, de caráter teórico e/ou prático, presencial, ou à distância, planejados e organizados de maneira sistemática, com carga horária definida e processo de avaliação formal. De acordo com a Resolução 07/95, que regulamenta os cursos de extensão na UFMG, eles deverão ser classificados como de iniciação, atualização, de treinamento profissional e ter carga horária mínima de 8 horas.

Os cursos de aperfeiçoamento, com certificado de pós-graduação *lato sensu*, têm regulamentação especial e são controlados, monitorados e avaliados pela Pró-Reitoria de Extensão, em trabalho conjunto à Pró-Reitoria de Pós-Graduação.

Quadro 7 - Cursos de extensão realizados pela UFMG, de 2000 a 2003.

| Ano | 2000 | 2001 | 2002 | 2003 |
|---------------------|----------|----------|----------|--------|
| Total de cursos | 381 | 339 | 407 | 436 |
| Total de horas-aula | 27.431 | 24.901 | 24.974 | 27.719 |
| Total de egressos | 18.579 | 17.853 | 18.796 | 22.895 |
| Equivalente-aluno * | 2.391,60 | 2.537,00 | 4.466,59 | 2.646 |

* Obtido pelo resultado do produto "concluinte x carga horária", dividido por 800, carga horária média de um aluno de graduação nos 200 dias letivos do ano, considerando uma carga horária média de 4 h/dia. (800=200x4).

Fonte: Pró-Reitoria de Extensão da UFMG. Belo Horizonte, 2004.



Figura 6 - Cursos de extensão, inclusive os caracterizados como prestação de serviços, realizados por áreas temáticas, de 2000 a 2003.

Fonte: Pró-Reitoria de Extensão da UFMG., Belo Horizonte 2004.

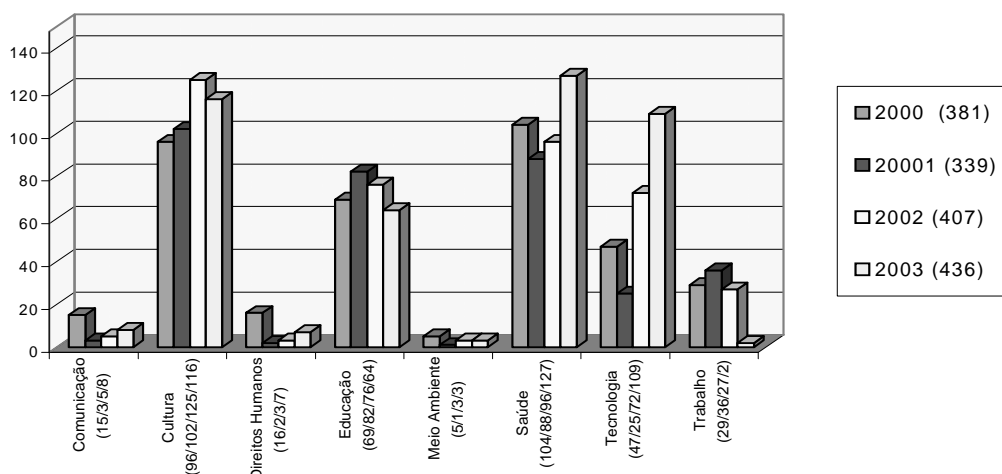

Figura 7 - Cursos de extensão realizados pelas unidades da UFMG, média anual de 2000 a 2002 e 2003.

Fonte: Pró-Reitoria de Extensão da UFMG. Belo Horizonte, 2003.

Quadro 8 – Cursos de extensão, realizados pela UFMG em 2003, por Unidades e Departamentos

| Nº. | No. DO SIEX | UNIDADE | DEPTO. | T Í T U L O | CARACTERIZA ÇÃO | SUBCARACTE RIZAÇÃO | ALUNOS CONCLUIN TES | CARGA HORÁRIA | EQUIV. ALUNO |
|----------------|----------------|---------|--------|--|--------------------|-----------------------|---------------------------|------------------|-----------------|
| 1 | 4163 | EEFFTO | EFI | Aprofundamento nos Estudos sobre Lazer | Iniciação | Presencial | 15 | | 0,00 |
| 2 | 4295 | EEFFTO | EFI | Olhares Investigativos sobre o Lazer | Iniciação | Presencial | 30 | 15 | 0,56 |
| 3 | 1698 | EEFFTO | ESP | Curso de Atualização em Futebol | Atualização | Presencial | 60 | 30 | 2,25 |
| 4 | 1829 | EEFFTO | ESP | Iniciação em Hidroginástica | Iniciação | Presencial | 30 | 9 | 0,34 |
| 5 | 2715 | EEFFTO | TO | Avaliação Cognitiva em Terapia Ocupacional | Iniciação | Presencial | 45 | 16 | 0,90 |
| 6 | 4162 | EEFFTO | TO | Avaliação em Terapia Ocupacional: Usos, Abusos e Desafios para uma Prática Baseada em Evidências | Atualização | Presencial | 80 | 8 | 0,80 |
| 7 | 2629 | EEFFTO | TO | Curso de Iniciação: Melhorando a Escrita e Função Manual em Crianças | Iniciação | Presencial | 45 | 8 | 0,45 |
| SUBTOTAL=====> | | | | | | | 305 | 86 | 5,3 |
| 8 | 134 | ARQ | TAU | As Artes Decorativas - Uma História | Atualização | Presencial | 30 | 39 | 1,46 |
| 9 | 4095 | ARQ | TAU | As Artes Decorativas no Século XX - Debates | Atualização | Presencial | 30 | 45 | 1,69 |
| 10 | 2158 | ARQ | CENEX | Curso de Croquis Aplicado à Arquitetura | Iniciação | Presencial | 11 | 18 | 0,25 |
| SUBTOTAL=====> | | | | | | | 71 | 102 | 3,3975 |
| 11 | 2781 | EBA | APL | Aquarela - Nível Avançado | Atualização | Presencial | 9 | 60 | 0,68 |
| 12 | 248 | EBA | APL | Cerâmica | Iniciação | Presencial | 11 | 45 | 0,62 |
| 13 | 239 | EBA | APL | Desenho e Ilustração de Moda | Iniciação | Presencial | 11 | 60 | 0,83 |
| 14 | 237 | EBA | APL | Estamparia - Aquarela sobre Tecido | Iniciação | Presencial | 13 | 45 | 0,73 |

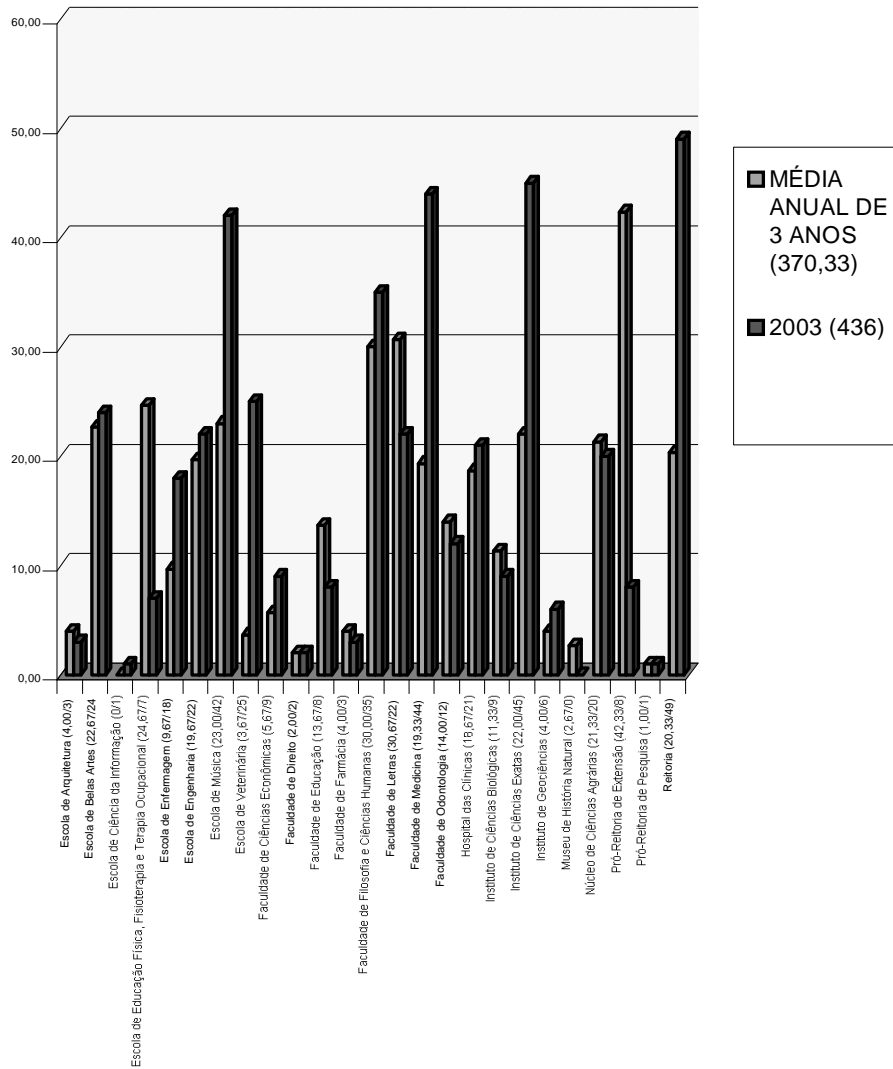
Quadro 8 – Cursos de extensão, realizados pela UFMG em 2003, por Unidades e Departamentos (continuação)

| Nº. | No. DO SIEX | UNIDADE | DEPTO. | T Í T U L O | CARACTERIZAÇ ÃO | SUBCARACTE RIZAÇÃO | ALUNOS CONCLUIN TES | CARGA HORÁRIA | EQUIV. ALUNO |
|----------------|----------------|---------|--------|---|---------------------------------|-----------------------|---------------------------|------------------|-----------------|
| 15 | 2779 | EBA | APL | Iniciação a Pintura | Iniciação | Presencial | 15 | 60 | 1,13 |
| 16 | 2990 | EBA | APL | Iniciação a Pintura | Iniciação | Presencial | 8 | 60 | 0,60 |
| 17 | 2782 | EBA | APL | Modelagem e Cerâmica | Iniciação | Presencial | 13 | 45 | 0,73 |
| 18 | 2780 | EBA | APL | Pintura em Acrflica | Atualização | Presencial | 8 | 60 | 0,60 |
| 19 | 230 | EBA | APL | Pintura em Acrflica | Iniciação | Presencial | 10 | 60 | 0,75 |
| 20 | * | EBA | DIR | Caligrafia | Iniciação | Presencial | 10 | 30 | 0,38 |
| 21 | * | EBA | DIR | Interpretação para Cinema | Iniciação | Presencial | 1 | 36 | 0,05 |
| 22 | 242 | EBA | CENEX | Curso de Estilismo e Modelagem do Vestuário da EBA | Iniciação | Presencial | 25 | 1200 | 37,50 |
| 23 | 2776 | EBA | CENEX | Desenho de Observação - Curso Básico | Iniciação | Presencial | 8 | 60 | 0,60 |
| 24 | 241 | EBA | CENEX | Desenho de Observação - Curso Básico | Iniciação | Presencial | 16 | 60 | 1,20 |
| 25 | 2783 | EBA | CENEX | Desenho e Ilustração de Moda | Iniciação | Presencial | 12 | 60 | 0,90 |
| 26 | 2784 | EBA | CENEX | Estamparia - Aquarela sobre Tecido | Iniciação | Presencial | 9 | 45 | 0,51 |
| 27 | 2775 | EBA | CENEX | Iniciação a Conservação de Obras de Arte | Iniciação | Presencial | 16 | 60 | 1,20 |
| 28 | 289 | EBA | CENEX | Iniciação a Conservação de Obras de Arte | Iniciação | Presencial | 21 | 60 | 1,58 |
| 29 | 2774 | EBA | CENEX | Oficina de Técnica de Dança | Iniciação | Presencial | 18 | 11 | 0,25 |
| 30 | 240 | EBA | DES | Desenho de Paisagem | Iniciação | Presencial | 10 | 60 | 0,75 |
| 31 | 2835 | EBA | FTC | Fotografia - Estranhamentos da Realidade | Iniciação | Presencial | 11 | 21 | 0,29 |
| 32 | 6482 | EBA | FTC | Oficina de Iniciação ao Video | Iniciação | Presencial | 20 | 66 | 1,65 |
| 33 | 4442 | EBA | FTC | Imagem Digital: Gerenciamento de Cor, Impressão e Manutenção de um Banco de Imagens | Treinem. e Qualif. Profissional | Presencial | 40 | 9 | 0,45 |
| 34 | 253 | EBA | FTC | Técnicas do Teatro do Oprimido | Iniciação | Presencial | 8 | 36 | 0,36 |
| SUBTOTAL=====> | | | | | | | 323 | 2.309 | 54,30375 |
| 35 | 6249 | ECI | CENEX | Contação de Estórias | Iniciação | Presencial | 17 | 8 | 0,17 |
| SUBTOTAL=====> | | | | | | | 17 | 8 | 0,17 |
| 36 | 3801 | ENF | ENA | Artes Cênicas na Promoção da Saúde | Atualização | Presencial | 18 | 24 | 0,54 |

Quadro 8 – Cursos de extensão, realizados pela UFMG em 2003, por Unidades e Departamentos (continuação)

| Nº. | No. DO SIEX | UNIDADE | DEPTO. | T Í T U L O | CARACTERIZA ÇÃO | SUBCARACTE RIZAÇÃO | ALUNOS | CARGA | EQUIV. |
|-----|----------------|---------|--------|---|------------------------------------|-----------------------|-----------------|---------|----------|
| | | | | | | | CONCLUIN TES | HORÁRIA | ALUNO |
| 37 | 3773 | ENF | ENA | Atividade Física na Promoção da Saúde | Atualização | Presencial | 41 | 24 | 1,23 |
| 38 | 4851 | ENF | ENA | Curso de Educação Profissional de Nível Técnico em Enfermagem - CEPTENF | Treinem. e Qualif. Profissional | Presencial | 1645 | 600 | 1.233,75 |
| 39 | 3838 | ENF | ENA | Curso Introdutório para o Programa de Saúde da Família | Iniciação | Presencial | 245 | 96 | 29,40 |
| 40 | 2981 | ENF | ENA | Epidemiologia e Sistema de Informação em Saúde | Atualização | Presencial | 25 | 24 | 0,75 |
| 41 | * | ENF | ENA | Auxiliar de Enfermagem - Campestre | Treinem. e Qualif. Profissional | Presencial | 18 | 1200 | 27,00 |
| 42 | 2982 | ENF | ENA | Feridas e Curativos | Atualização | Presencial | 29 | 24 | 0,87 |
| 43 | 3761 | ENF | ENA | Fundamentos Teóricos e Metodológicos do Trabalho com Família no Contexto do PSF | Atualização | Presencial | 21 | 24 | 0,63 |
| 44 | 3777 | ENF | ENA | Problemas Comuns de Idosos | Atualização | Presencial | 70 | 24 | 2,10 |
| 45 | 3778 | ENF | ENA | Programa de Assistência Respiratória Especializada - PARE | Atualização | Presencial | 19 | 24 | 0,57 |
| 46 | 3776 | ENF | ENA | Projetos Comunitários | Atualização | Presencial | 32 | 24 | 0,96 |
| 47 | 3774 | ENF | ENA | Terapia Alternativas e/ou Complementares | Atualização | Presencial | 57 | 24 | 1,71 |
| 48 | 2983 | ENF | ENA | Trabalho com Grupos no Contexto da Saúde: Os Grupos de Pacientes e a Equipe de Saúde da Família | Atualização | Presencial | 34 | 24 | 1,02 |
| 49 | 3803 | ENF | ENB | Vigilância à Saúde dos Trabalhadores - VISAT | Atualização | Presencial | 18 | 24 | 0,54 |
| 50 | 3866 | ENF | ENB | Atuação dos Agentes Comunitários de Saúde no Desenvolvimento de Estratégias de Marketing em Saúde | Treinem. e Qualif. Profissional | Presencial | 6 | 80 | 0,60 |
| 51 | 2696 | ENF | ENB | Curso de Atualização em Feridas | Atualização | Presencial | 130 | 8 | 1,30 |

Quadro 8 – Cursos de extensão, realizados pela UFMG em 2003, por Unidades e Departamentos (continuação)

| Nº. | No. DO SIEX | UNIDADE | DEPTO. | T Í T U L O | CARACTERIZAÇ ÃO | SUBCARACTE RIZAÇÃO | ALUNOS CONCLUIN TES | CARGA HORÁRIA | EQUIV. ALUNO |
|----------|----------------|---------|--------|---|---------------------------------|-----------------------|---------------------------|------------------|-----------------|
| 52 | 2979 | ENF | ENB | Tratamento de Feridas na Atenção Básica de Saúde | Atualização | Presencial | 41 | 24 | 1,23 |
| 53 | 3821 | EF | EMI | Treinamento para Profissionais de Saúde da Área de Abrangência do Consórcio Intermunicipal de Saúde das Vertentes - CISVER: Sala de Situação em Saúde | Treinam. e Qualif. Profissional | Presencial | 40 | 16 | 0,80 |
| SUBTOTAL | | | | | | | 2.489 | 2.288 | 1305 |
| 54 | 2137 | ENG | ELT | Controle de Acionamentos Elétricos | Atualização | Presencial | 25 | 45 | 1,41 |
| 55 | 6136 | ENG | EES | Sistema Construtivo Racionalizado em Alvenaria Estrutura não Armada | Atualização | Presencial | | 30 | 0,00 |
| 56 | 5617 | ENG | EMC | Curso de Revestimento e Fachada | Treinam. e Qualif. Profissional | Presencial | | 10 | 0,00 |
| 57 | 2387 | ENG | EMN | Auditoria de Usinas de Beneficiamento de Minérios - Módulo III | Treinam. e Qualif. Profissional | Presencial | 48 | 30 | 1,80 |
| 58 | 6108 | ENG | EMN | Tratamento de Minérios para a MBR S. ^a - Atualização em Tratamento de Minérios | Treinam. e Qualif. Profissional | Presencial | | 32 | 0,00 |
| 59 | 3291 | ENG | EMN | Curso de Britagem, Peneiramento e Classificação | Treinam. e Qualif. Profissional | Presencial | 90 | 48 | 5,40 |
| 60 | 3281 | ENG | ETG | Mecânica dos Solos Aplicada a Projetos Geotécnicos | Treinam. e Qualif. Profissional | Presencial | 20 | 20 | 0,50 |
| 61 | 5571 | ENG | ELE | Curso de Compatibilidade Eletromagnética | Treinam. e Qualif. Profissional | Presencial | 12 | 16 | 0,24 |
| 62 | 3279 | ENG | ELE | Qualidade da Energia Elétrica | Atualização | Presencial | 25 | 45 | 1,41 |
| 63 | 5013 | ENG | ELT | Fundamentos de Áudio de Acústica | Treinam. e Qualif. Profissional | Presencial | 6 | 20 | 0,15 |
| 64 | 3320 | ENG | EMA | Curso de Montagem e Manutenção de Microcomputadores | Treinam. e Qualif. Profissional | Presencial | 36 | 40 | 1,80 |

Quadro 8 – Cursos de extensão, realizados pela UFMG em 2003, por Unidades e Departamentos (continuação)

| Nº. | No. DO SIEX | UNIDADE | DEPTO. | T Í T U L O | CARACTERIZA ÇÃO | SUBCARACTE RIZAÇÃO | ALUNOS CONCLUIN TES | CARGA HORÁRIA | EQUIV. ALUNO |
|----------------|----------------|---------|--------|---|---------------------------------|-----------------------|---------------------------|------------------|-----------------|
| 65 | 3317 | ENG | EMA | Curso Redes de Montagem e Manutenção de Microcomputadores | Treinar. e Qualif. Profissional | Presencial | 60 | | 0,00 |
| 66 | 288 | ENG | EMA | Introdução às Cargas nos Aviões - Turma 3 | Treinar. e Qualif. Profissional | Presencial | | 40 | 0,00 |
| 67 | 4505 | ENG | EMA | Introdução às Cargas nos Aviões - Turma 4 | Treinar. e Qualif. Profissional | Presencial | 40 | 40 | 2,00 |
| 68 | * | ENG | EMA | Soldagem | Atualização | Presencial | 40 | 240 | 12,00 |
| 69 | * | ENG | CADTEC | Autocad - Avançado | Atualização | Presencial | 17 | 39 | 0,83 |
| 70 | * | ENG | CADTEC | Autocad - Básico | Atualização | Presencial | 83 | 30 | 3,11 |
| 71 | * | ENG | CADTEC | Linguagem C++ e Programação Orientada a Objetos | Iniciação | Presencial | 11 | 39 | 0,54 |
| 72 | 1931 | ENG | EMT | Introdução à Análise de Fraturas | Treinar. e Qualif. Profissional | Presencial | 30 | 24 | 0,90 |
| 73 | 1175 | ENG | EMT | Introdução à Análise de Fraturas | Treinar. e Qualif. Profissional | Presencial | 30 | 24 | 0,90 |
| 74 | 5537 | ENG | EMT | Trefilação | Treinar. e Qualif. Profissional | Presencial | | 24 | 0,00 |
| 75 | 2370 | ENG | EQM | Curso sobre Recuperação de Prata em Resíduo do Processamento de Zinco | Iniciação | Presencial | | | 0,00 |
| SUBTOTAL=====> | | | | | | | 573 | 836 | 32,98 |
| 76 | 3509 | MUS | CENEX | Construção de Instrumentos Alternativos de Percussão e sua Aplicação Pedagógica | Atualização | Presencial | 17 | 45 | 0,96 |
| 77 | 6494 | MUS | CENEX | Saúde do Músico - Reeducação Postural e Gestual na Atividade Musical | Atualização | Presencial | 24 | 40 | 1,20 |
| 78 | 396 | MUS | CENEX | Curso de Extensão em Música Popular - Arranjo | Iniciação | Presencial | 2 | 18 | 0,05 |
| 79 | * | MUS | DIR | Master-Class de Flauta Doce | Atualização | Presencial | 9 | 15 | 0,17 |
| 80 | * | MUS | DIR | Teclado em Grupo | Iniciação | Presencial | 2 | 10 | 0,03 |
| 81 | * | MUS | INC | Instrumento: Contrabaixo | Iniciação | Presencial | 2 | 15 | 0,04 |
| 82 | * | MUS | INC | Instrumento: Fagote | Iniciação | Presencial | 2 | 15 | 0,04 |

Quadro 8 – Cursos de extensão, realizados pela UFMG em 2003, por Unidades e Departamentos (continuação)

| Nº. | No. DO SIEX | UNIDADE | DEPTO. | T Í T U L O | CARACTERIZA ÇÃO | SUBCARACTE RIZAÇÃO | ALUNOS | CARGA | EQUIV. |
|-----|----------------|---------|--------|---|--------------------|-----------------------|-----------------|---------|--------|
| | | | | | | | CONCLUIN TES | HORÁRIA | ALUNO |
| 83 | * | MUS | INC | Instrumento: Flauta Transversal | Iniciação | Presencial | 4 | 15 | 0,08 |
| 84 | * | MUS | INC | Instrumento: Harpa | Iniciação | Presencial | 1 | 15 | 0,02 |
| 85 | * | MUS | INC | Instrumento: Música de Câmara | Iniciação | Presencial | 4 | 15 | 0,08 |
| 86 | * | MUS | INC | Instrumento: Oboé | Iniciação | Presencial | 2 | 15 | 0,04 |
| 87 | * | MUS | INC | Instrumento: Percussão | Iniciação | Presencial | 1 | 15 | 0,02 |
| 88 | * | MUS | INC | Instrumento: Piano | Iniciação | Presencial | 57 | 15 | 1,07 |
| 89 | * | MUS | INC | Instrumento: Saxofone | Iniciação | Presencial | 1 | 15 | 0,02 |
| 90 | * | MUS | INC | Instrumento: Viola | Iniciação | Presencial | 4 | 15 | 0,08 |
| 91 | * | MUS | INC | Instrumento: Violão | Iniciação | Presencial | 16 | 15 | 0,30 |
| 92 | * | MUS | INC | Instrumento: Violino | Iniciação | Presencial | 17 | 15 | 0,32 |
| 93 | * | MUS | INC | Instrumento: Violoncelo | Iniciação | Presencial | 8 | 15 | 0,15 |
| 94 | * | MUS | INC | Música Popular: Bateria | Iniciação | Presencial | 8 | 18 | 0,18 |
| 95 | * | MUS | INC | Música Popular: Contrabaixo | Iniciação | Presencial | 16 | 18 | 0,36 |
| 96 | * | MUS | INC | Música Popular: Harmonização | Iniciação | Presencial | 3 | 15 | 0,06 |
| 97 | * | MUS | INC | Música Popular: Oficina de Sax | Iniciação | Presencial | 6 | 18 | 0,14 |
| 98 | * | MUS | INC | Música Popular: Oficina de Sopros | Iniciação | Presencial | 1 | 15 | 0,02 |
| 99 | * | MUS | INC | Música Popular: Percussão Popular | Iniciação | Presencial | 10 | 18 | 0,23 |
| 100 | * | MUS | INC | Música Popular: Violão Popular | Atualização | Presencial | 14 | 18 | 0,32 |
| 101 | 247 | MUS | INC | CRM-INC: Instrumento e Canto | Iniciação | Presencial | 160 | 15 | 3,00 |
| 102 | 3867 | MUS | INC | Notação Musical com o Computador Programa Finale 2003 | Atualização | Presencial | 7 | 30 | 0,26 |
| 103 | 255 | MUS | INC | Prática de Música em Conjunto: Formações Convenconais e não Convencionais | Atualização | Presencial | | 15 | 0,00 |
| 104 | 254 | MUS | INC | Projeto Bandas - Extensão | Atualização | Presencial | 25 | 90 | 2,81 |
| 105 | 4382 | MUS | INC | Regência para Sopros Sinfônicos | Atualização | Presencial | 23 | 12 | 0,35 |
| 106 | * | MUS | TGM | Teoria Geral da Música Mod. II - Percepção Musical/Canto Coral | Iniciação | Presencial | 30 | 30 | 1,13 |

Quadro 8 – Cursos de extensão, realizados pela UFMG em 2003, por Unidades e Departamentos (continuação)

| Nº. | No. DO SIEX | UNIDADE | DEPTO. | T Í T U L O | CARACTERIZA ÇÃO | SUBCARACTE RIZAÇÃO | ALUNOS CONCLUIN TES | CARGA HORÁRIA | EQUIV. ALUNO |
|----------------|----------------|---------|--------|---|------------------------------------|-----------------------|---------------------------|------------------|-----------------|
| 107 | * | MUS | TGM | Teoria Geral da Música Mod. III - Percepção Musical/Canto Coral | Iniciação | Presencial | 40 | 90 | 4,50 |
| 108 | * | MUS | TGM | Teoria Geral da Música Mod. IV - Percepção Musical/Canto Coral | Iniciação | Presencial | 38 | 30 | 1,43 |
| 109 | * | MUS | TGM | Teoria Geral da Música Mod. V - Percepção Musical/Canto Coral | Iniciação | Presencial | 14 | 90 | 1,58 |
| 110 | * | MUS | TGM | Teoria Geral da Música Mod. VI - Percepção Musical/Canto Coral | Iniciação | Presencial | 14 | 30 | 0,53 |
| 111 | 3000 | MUS | TGM | CEM-Teoria Geral da Música: Percepção Musical/Canto Coral | Treinam. e Qualif. Profissional | Presencial | 51 | 90 | 5,74 |
| 112 | 3321 | MUS | TGM | Curso de Extensão Musicoterapia na Neurologia: Uma Abordagem Multidisciplinar | Atualização | Presencial | 10 | 84 | 1,05 |
| 113 | 236 | MUS | TGM | Fundamentos da Composição Musical | Atualização | Presencial | 2 | 45 | 0,11 |
| 114 | 392 | MUS | TGM | Iniciação Infantil | Iniciação | Presencial | 50 | 16 | 1,00 |
| 115 | 2627 | MUS | TGM | Musicalização Infantil | Iniciação | Presencial | 80 | 128 | 12,80 |
| 116 | 3323 | MUS | TGM | Musicalização na Educação Especial | Atualização | Presencial | 35 | 42 | 1,84 |
| 117 | 231 | MUS | TGM | Musicalização pelo Método Kodály | Atualização | Presencial | 22 | 30 | 0,83 |
| SUBTOTAL=====> | | | | | | | 832 | 1.310 | 44,84875 |
| 118 | 3813 | VET | CENEX | Abdomen Agudo em Equinos | Treinam. e Qualif. Profissional | Presencial | 48 | 8 | 0,48 |
| 119 | 5412 | VET | CENEX | Abordagens Obstétricas em Pequenos Animais | Treinam. e Qualif. Profissional | Presencial | 62 | 8 | 0,62 |
| 120 | 5507 | VET | CENEX | Atualização em Buiatria: Medicina de Produção, Abordagem Clínica dos Ruminantes e Técnicas de Diagnóstico | Treinam. e Qualif. Profissional | Presencial | 8 | 20 | 0,20 |
| 121 | 3722 | VET | CENEX | Atualização em Técnicas e Procedimentos Laboratoriais | Atualização | Presencial | 5 | 20 | 0,13 |

Quadro 8 – Cursos de extensão, realizados pela UFMG em 2003, por Unidades e Departamentos (continuação)

| Nº. | No. DO SIEX | UNIDADE | DEPTO. | T Í T U L O | CARACTERIZA ÇÃO | SUBCARACTE RIZAÇÃO | ALUNOS CONCLUIN TES | CARGA HORÁRIA | EQUIV. ALUNO |
|-----|----------------|---------|--------|--|---------------------------------|-----------------------|---------------------------|------------------|-----------------|
| 122 | 2685 | VET | CENEX | Curso Básico de Ultra-Sonografia Diagnóstica em Pequenos Animais (Teórico-Prático) | Iniciação | Presencial | 37 | 12 | 0,56 |
| 123 | 3809 | VET | CENEX | Curso de Patologia Clínica Veterinária | Treinem. e Qualif. Profissional | Presencial | 52 | 8 | 0,52 |
| 124 | 5409 | VET | CENEX | Cursos de Inseminação Artificial | Treinem. e Qualif. Profissional | Presencial | 264 | 40 | 13,20 |
| 125 | 2519 | VET | CENEX | Dermatologia Veterinária | Treinem. e Qualif. Profissional | Presencial | 56 | 8 | 0,56 |
| 126 | 5404 | VET | CENEX | Esterilização Precoce | Treinem. e Qualif. Profissional | Presencial | 19 | 6 | 0,14 |
| 127 | 2686 | VET | CENEX | I Curso de Reciclagem das Rações ITAMBÉ: Aspectos de Manejo e Sanitários de Criação de Bezerros | Treinem. e Qualif. Profissional | Presencial | 31 | 16 | 0,62 |
| 128 | 3735 | VET | CENEX | I Curso de Reciclagem das Rações ITAMBÉ: Glândula Mamária | Treinem. e Qualif. Profissional | Presencial | 36 | 16 | 0,72 |
| 129 | 5505 | VET | CENEX | I Curso de Reciclagem das Rações ITAMBÉ: Nutrição e Distúrbios do Sistema Digestivo em Vacas Leiteiras | Treinem. e Qualif. Profissional | Presencial | 40 | 16 | 0,80 |
| 130 | 3720 | VET | CENEX | Atualização em Buiatria: Manejo e Sanidade na Criação de Bezerros | Atualização | Presencial | 6 | 20 | 0,15 |
| 131 | 5475 | VET | CENEX | Nutrição Clínica em Cães e Gatos | Iniciação | Presencial | 40 | 8 | 0,40 |
| 132 | 2520 | VET | CENEX | Oftalmologia Veterinária | Treinem. e Qualif. Profissional | Presencial | 103 | 8 | 1,03 |
| 133 | 5506 | VET | CENEX | Princípios Básicos de Eletrocardiografia em Caninos e Felinos | Iniciação | Presencial | 30 | 8 | 0,30 |
| 134 | 2681 | VET | CENEX | Terapia Complementar em Medicina Veterinária | Iniciação | Presencial | 42 | 14 | 0,74 |

Quadro 8 – Cursos de extensão, realizados pela UFMG em 2003, por Unidades e Departamentos (continuação)

| Nº. | No. DO SIEX | UNIDADE | DEPTO. | T Í T U L O | CARACTERIZA ÇÃO | SUBCARACTE RIZAÇÃO | ALUNOS CONCLUIN TES | CARGA HORÁRIA | EQUIV. ALUNO |
|----------------|----------------|---------|--------|--|------------------------------------|-----------------------|---------------------------|------------------|-----------------|
| 135 | 2683 | VET | CENEX | Treinamento de Médicos Veterinários Especialistas em Equídeos para Emissão de GTA - II Curso | Treinam. e Qualif. Profissional | Presencial | 14 | 24 | 0,42 |
| 136 | 3728 | VET | CENEX | Treinamento de Médicos Veterinários Especialistas em Equídeos para Emissão de GTA - I Curso | Treinam. e Qualif. Profissional | Presencial | 16 | 24 | 0,48 |
| 137 | 3727 | VET | CENEX | Treinamento de Médicos Veterinários Especialistas em Equídeos para Emissão de GTA - III Curso | Treinam. e Qualif. Profissional | Presencial | 21 | 24 | 0,63 |
| 138 | 5511 | VET | CENEX | Treinamento de Médicos Veterinários Especialistas em Equídeos para Emissão de GTA - IV Curso | Treinam. e Qualif. Profissional | Presencial | 35 | 24 | 1,05 |
| 139 | 5405 | VET | CCV | Curso de Reciclagem das Rações ITAMBÉ - Sistema Locomotor dos Bovinos | Treinam. e Qualif. Profissional | Presencial | 38 | 16 | 0,76 |
| 140 | 3725 | VET | CCV | Diagnostic Pathology Shortcourse | Treinam. e Qualif. Profissional | Presencial | 14 | 40 | 0,70 |
| 141 | 2869 | VET | CCV | Patologia Avícola | Iniciação | Presencial | 23 | 40 | 1,15 |
| 142 | 3726 | VET | ZOO | Métodos Estatísticos Aplicados à Análise de Dados em Genética Animal | Iniciação | Presencial | 4 | 20 | 0,10 |
| SUBTOTAL=====> | | | | | | | 1.044 | 448 | 26,4475 |
| 143 | 3751 | FACE | CAD | FORMAÇÃO GERENCIAL BÁSICA: Instrumentos e Técnicas para uma Ação Gerencial Eficaz | Treinam. e Qualif. Profissional | Presencial | 18 | 60 | 1,35 |
| 144 | 3849 | FACE | CAD | Programa de Desenvolvimento de Chefias | Treinam. e Qualif. Profissional | Presencial | 91 | 40 | 4,55 |
| 145 | 4826 | FACE | CIC | Capacitação em Auditoria Independente | Treinam. e Qualif. Profissional | Presencial | 63 | 16 | 1,26 |
| 146 | 4370 | FACE | CIC | Contabilidade e Análise de Investimentos | Treinam. e Qualif. Profissional | Presencial | 20 | 52 | 1,30 |

Quadro 8 – Cursos de extensão, realizados pela UFMG em 2003, por Unidades e Departamentos (continuação)

| Nº. | No. DO SIEX | UNIDADE | DEPTO. | T Í T U L O | CARACTERIZA ÇÃO | SUBCARACTE RIZAÇÃO | ALUNOS CONCLUIN TES | CARGA HORÁRIA | EQUIV. ALUNO |
|----------------|----------------|---------|---------|---|---------------------------------|-----------------------|---------------------------|------------------|-----------------|
| 147 | 3384 | FACE | CIC | Contabilidade Pública | Atualização | Presencial | 38 | 164 | 7,79 |
| 148 | 3351 | FACE | CIC | Controladoria e Finanças | Aperfeiçoamento | Presencial | 26 | 270 | 8,78 |
| 149 | 2523 | FACE | CIC | Controladoria e Finanças | Aperfeiçoamento | Presencial | 48 | 270 | 16,20 |
| 150 | 4290 | FACE | CIC | Matemática Financeira e Decisão em Investimentos | Atualização | Presencial | 25 | 36 | 1,13 |
| 151 | 3749 | FACE | CIC | Matemática Financeira e Decisão em Investimentos | Atualização | Presencial | 28 | 36 | 1,26 |
| SUBTOTAL=====> | | | | | | | 357 | 944 | 43,61 |
| 152 | 3693 | DIR | CENEX | Curso de Capacitação em Direito Previdenciário | Iniciação | Presencial | 50 | 14 | 0,88 |
| 153 | 4818 | DIR | CENEX | O Estatuto da Criança e do Adolescente e Gestão Participativa | Atualização | Presencial | 120 | 96 | 14,40 |
| SUBTOTAL=====> | | | | | | | 170 | 110 | 15,275 |
| 154 | * | FAE | ADE | TV Escola | Aperfeiçoamento | Presencial | 2.000 | | |
| 155 | * | FAE | CEALE | Capacitação de Educadores de 1a. Séries do Ensino Fundamental | Atualização | Presencial | 140 | 84 | 14,70 |
| 156 | * | FAE | CEALE | Capacitação de Professores da Educação Infantil | Atualização | Presencial | 70 | 72 | 6,30 |
| 157 | * | FAE | MTE | FOCO - Programação Formação Continuada Professores | Atualização | Presencial | 165 | 120 | 24,75 |
| 158 | 4173 | FAE | CECIMIG | Capacitação de Gestores, Docentes e Técnicos-Administrativos Atuantes na Educação Profissional de Minas Gerais: Informática | Treinem. e Qualif. Profissional | Presencial | 80 | 100 | 10,00 |
| 159 | 4157 | FAE | CENEX | As Vozes que Ensinam | Iniciação | Presencial | 30 | 16 | 0,60 |
| 160 | 232 | FAE | CP | Jogando Capoeira e Brincando no Centro Pedagógico | Atualização | Presencial | | 24 | 0,00 |
| 161 | 3825 | FAE | MTE | Transdisciplinaridade: Conexões Pedagógicas entre Projetos de Trabalho, Educação Ambiental e Educação Nutricional | Atualização | Presencial | 60 | 64 | 4,80 |
| SUBTOTAL=====> | | | | | | | 2.545 | 480 | 61 |

Quadro 8 – Cursos de extensão, realizados pela UFMG em 2003, por Unidades e Departamentos (continuação)

| Nº. | No. DO SIEX | UNIDADE | DEPTO. | T Í T U L O | CARACTERIZA ÇÃO | SUBCARACTE RIZAÇÃO | ALUNOS CONCLUIN TES | CARGA HORÁRIA | EQUIV. ALUNO |
|----------------|----------------|---------|--------|--|-----------------------------------|-----------------------|---------------------------|------------------|-----------------|
| 162 | 3035 | FAR | ACT | 4o. Curso de Aperfeiçoamento em Análises Clínicas | Aperfeiçoamento | Presencial | 80 | 196 | 19,60 |
| 163 | 5909 | FAR | CENEX | Programa de Segurança no Laboratório | Treina. e Qualif. Profissional | Presencial | 31 | 8 | 0,31 |
| 164 | 2517 | FAR | CENEX | Teste de Dissolução como Ferramenta para Estudos de Equivalência Farmacêutica | Treina. e Qualif. Profissional | Presencial | 12 | 12 | 0,18 |
| SUBTOTAL=====> | | | | | | | 123 | 216 | 20,09 |
| 165 | 4946 | FAFICH | CENEX | Tópicos de História do Brasil Colonial | Iniciação | Presencial | 40 | 20 | 1,00 |
| 166 | 114 | FAFICH | DCP | Curso de Atualização para Conselheiros do Orçamento Participativo da Cidade de São Paulo | Atualização | Presencial | 65 | 56 | 4,55 |
| 167 | 4101 | FAFICH | DCP | Oficinas de Elaboração de Projetos | Atualização | Presencial | 40 | 24 | 1,20 |
| 168 | 432 | FAFICH | DCP | Projeto de Assessoria ao OP-SP - de Capacitação dos(as) Delegados(as), Conselheiros(as) do OP e de Realização de uma Pesquisa do Perfil dos Participantes da OP. | Atualização | Presencial | 1165 | 56 | 81,55 |
| 169 | 2742 | FAFICH | COM | Comunicação para a Mobilização Social | Iniciação | Presencial | 48 | 12 | 0,72 |
| 170 | 3733 | FAFICH | COM | Comunicação para a Mobilização Social | Iniciação | Presencial | 78 | 12 | 1,17 |
| 171 | 410 | FAFICH | COM | Curso Texto e Voz | Atualização | Presencial | 22 | 45 | 1,24 |
| 172 | 2657 | FAFICH | COM | Texto e Foz | Atualização | Presencial | 30 | 45 | 1,69 |
| 173 | 3734 | FAFICH | COM | Treinamento em Mobilização Social para o Desenvolvimento de Serviços Preventivos Comunitários | Treina. e Qualif. Profissional | Presencial | 56 | 60 | 4,20 |
| 174 | 2568 | FAFICH | HIS | Contestações Políticas na América Portuguesa | Iniciação | Presencial | 30 | 24 | 0,90 |
| 175 | * | FAFICH | HIS | História da Ciência | Atualização | Presencial | 10 | 60 | 0,75 |
| 176 | 430 | FAFICH | HIS | Curso de Aperfeiçoamento em História da Ciência | Aperfeiçoamento | Presencial | 30 | 180 | 6,75 |
| 177 | 428 | FAFICH | HIS | História da Cultura e da Arte | Aperfeiçoamento | Presencial | 10 | 180 | 2,25 |
| 178 | * | FAFICH | HIS | História da Cultura e da Arte | Atualização | Presencial | 5 | 90 | 0,56 |
| 179 | 429 | FAFICH | PSI | Antropologia Filosófica | Atualização | Presencial | 30 | 45 | 1,69 |
| 180 | 3520 | FAFICH | PIS | Cinema e História do Brasil | Iniciação | Presencial | 21 | 20 | 0,53 |

Quadro 8 – Cursos de extensão, realizados pela UFMG em 2003, por Unidades e Departamentos (continuação)

| Nº. | No. DO SIEX | UNIDADE | DEPTO. | T Í T U L O | CARACTERIZA ÇÃO | SUBCARACTE RIZAÇÃO | ALUNOS CONCLUIN TES | CARGA HORÁRIA | EQUIV. ALUNO |
|-----|----------------|---------|--------|---|--------------------|-----------------------|---------------------------|------------------|-----------------|
| 181 | 3690 | FAFICH | PSI | Curso de Aperfeiçoamento em Psicologia do Trabalho | Aperfeiçoamento | Presencial | 35 | 180 | 7,88 |
| 182 | 547 | FAFICH | PIS | Fenomenologia dos Afetos | Atualização | Presencial | 26 | 30 | 0,98 |
| 183 | 548 | FAFICH | PSI | Fenomenologia dos Dilemas Existenciais | Atualização | Presencial | 27 | 30 | 1,01 |
| 184 | 3031 | FAFICH | PIS | Fundamentos Filosóficos, Teóricos e Metodológicos da Abordagem Gestáltica | Atualização | Presencial | 10 | 40 | 0,50 |
| 185 | 3519 | FAFICH | PSI | Gestalt Terapia e Estudos Junguianos | Atualização | Presencial | 12 | 114 | 1,71 |
| 186 | 3012 | FAFICH | PIS | Introdução à Brinquedotecas | Iniciação | Presencial | 14 | 8 | 0,14 |
| 187 | * | FAFICH | PSI | Projeto Vem Ver: Orientação Profissional na UFMG | Atualização | Presencial | 26 | 20 | 0,65 |
| 188 | 3582 | FAFICH | PIS | Oficinas em Dinâmica de Grupo na Área da Saúde | Atualização | Presencial | 20 | | 0,00 |
| 189 | 3549 | FAFICH | PSI | Psicossociologia da Família e Relações de Gênero | Atualização | Presencial | 30 | 20 | 0,75 |
| 190 | 7619 | FAFICH | PIS | Tópicos Especiais em Clínica Psicanalítica: Teoria da Técnica Módulo Integrado do Curso de Especialização em Teoria Psicanalítica | Atualização | Presencial | 1 | 45 | 0,06 |
| 191 | 7623 | FAFICH | PSI | História do Pensamento Psicanalítico - Módulo Integrado do Curso de Especialização em Teoria Psicanalítica | Atualização | Presencial | 6 | 45 | 0,34 |
| 192 | 7624 | FAFICH | PIS | Conceitos Fundamentais da Teoria Psicanalítica - Módulo Integrado do Curso de Especialização em Teoria Psicanalítica | Atualização | Presencial | 8 | 45 | 0,45 |
| 193 | 7625 | FAFICH | PSI | Tópicos Especiais em Clínica Psicanalítica - Leitura Progmática dos Escritos sobre Técnica de Freud - Módulo Integrado do Curso de Especialização em Teoria Psicanalítica | Atualização | Presencial | 7 | 45 | 0,39 |
| 194 | 7626 | FAFICH | PIS | Tópicos Especiais em História das Idéias Psicanalíticas - Introdução a Lacan - Módulo Integrado do Curso de Especialização em Teoria Psicanalítica | Atualização | Presencial | 4 | 45 | 0,23 |
| 195 | 7627 | FAFICH | PSI | Tópicos Especiais em Psicanálise e Religião: Freud e a Religião - Módulo Integrado do Curso de Especialização em Teoria Psicanalítica | Atualização | Presencial | 8 | 45 | 0,45 |

Quadro 8 – Cursos de extensão, realizados pela UFMG em 2003, por Unidades e Departamentos (continuação)

| Nº. | No. DO SIEX | UNIDADE | DEPTO. | T Í T U L O | CARACTERIZA ÇÃO | SUBCARACTE RIZAÇÃO | ALUNOS | CARGA | EQUIV. |
|----------------|----------------|---------|--------|---|---------------------------------|-----------------------|-----------------|---------|----------|
| | | | | | | | CONCLUIN TES | HORÁRIA | ALUNO |
| 196 | * | FAFICH | FIL | Temas Filosóficos | Aperfeiçoamento | Presencial | 9 | 180 | 2,03 |
| 197 | * | FAFICH | FIL | Temas Filosóficos | Atualização | Presencial | 58 | 60 | 4,35 |
| 198 | 3026 | FAFICH | SOA | Curso de Capacitação, Atualização e Aperfeiçoamento em Metodologia Quantitativa Orientada para Professores, Pesquisadores e Estudantes de Pós-Graduação em Ciências Sociais | Aperfeiçoamento | Presencial | 165 | 430 | 88,69 |
| 199 | 4294 | FAFICH | SOA | The desing and implementation of training modules on the use of crime mappingas a managerial tool for officers of the National Police | Treinem. e Qualif. Profissional | Presencial | 400 | 51 | 25,50 |
| SUBTOTAL=====> | | | | | | | 2.546 | 2.362 | 246,8275 |
| 200 | 249 | FALE | LEC | Atualização em Civilizações Antigas | Atualização | Presencial | 36 | 60 | 2,70 |
| 201 | * | FALE | CENEX | Alemão Básico | Iniciação | Presencial | 216 | 50 | 13,50 |
| 202 | * | FALE | CENEX | Brazilian Portuguese for Foreigners | Iniciação | Presencial | 92 | 60 | 6,90 |
| 203 | * | FALE | CENEX | Espanhol Redação e Conversação | Atualização | Presencial | 17 | 60 | 1,28 |
| 204 | * | FALE | CENEX | Grego | Iniciação | Presencial | 49 | 60 | 3,68 |
| 205 | * | FALE | CENEX | Inglês Básico | Iniciação | Presencial | 1407 | 60 | 105,53 |
| 206 | * | FALE | CENEX | Inglês Intermediário | Atualização | Presencial | 725 | 60 | 54,38 |
| 207 | * | FALE | CENEX | Inglês para Adolescentes | Iniciação | Presencial | 125 | 50 | 7,81 |
| 208 | * | FALE | CENEX | Italiano Conversação | Atualização | Presencial | 8 | 60 | 0,60 |
| 209 | * | FALE | CENEX | Japonês | Iniciação | Presencial | 17 | 60 | 1,28 |
| 210 | * | FALE | CENEX | Latim | Iniciação | Presencial | 86 | 60 | 6,45 |
| 211 | * | FALE | CENEX | Leitura e Compreensão de Texto em Espanhol | Iniciação | Presencial | 16 | 60 | 1,20 |
| 212 | * | FALE | CENEX | Leitura e Compreensão de Texto em Francês | Iniciação | Presencial | 46 | 50 | 2,88 |
| 213 | * | FALE | CENEX | Leitura e Compreensão de Texto em Inglês | Iniciação | Presencial | 236 | 60 | 17,70 |
| 214 | * | FALE | CENEX | Preparação CAE | Atualização | Presencial | 9 | 50 | 0,56 |
| 215 | * | FALE | CENEX | Preparação FCE | Atualização | Presencial | 8 | 60 | 0,60 |
| 216 | * | FALE | CENEX | Preparação TOEFL | Atualização | Presencial | 54 | 60 | 4,05 |

Quadro 8 – Cursos de extensão, realizados pela UFMG em 2003, por Unidades e Departamentos (continuação)

| Nº. | No. DO SIEX | UNIDADE | DEPTO. | T Í T U L O | CARACTERIZA ÇÃO | SUBCARACTE RIZAÇÃO | ALUNOS CONCLUIN TES | CARGA HORÁRIA | EQUIV. ALUNO |
|----------------|----------------|---------|-------------------|--|------------------------------------|-----------------------|---------------------------|------------------|-----------------|
| 217 | * | FALE | CENEX | Preparação para o DELE | Atualização | Presencial | 39 | 45 | 2,19 |
| 218 | | | LETRAS CLÁSSIC | | | | | | 1,95 |
| 219 | 270 | FALE | AS | Língua Latina para Profissionais de Formação Jurídica | Iniciação | Presencial | 26 | 60 | 11,10 |
| 220 | 378 | FALE | LER | Curso Básico de Língua Italiana | Atualização | Presencial | 148 | 60 | 34,65 |
| 221 | 2599 | FALE | LER | Cursos de Língua Francesa | Atualização | Presencial | 462 | 60 | 40,58 |
| | 238 | FALE | LER | Espanhol Básico | Atualização | Presencial | 541 | 60 | |
| SUBTOTAL=====> | | | | | | | 4.363 | 1265 | 321,5438 |
| 222 | 5620 | MED | CIR | Curso de Capacitação de Ensino à Distância Via Internet | Atualização | Ensino a Distância | 37 | 40 | 1,85 |
| 223 | 5972 | MED | CIR | I Jornada de Dor em Pediatria da Faculdade de Medicina/UFMG | Atualização | Presencial | 48 | 9 | 0,54 |
| 224 | 5758 | MED | CIR | Curso Teórico de Dor e Cuidados Paliativos - I Módulo/1o. Semestre/2003 | Treinan. e Qualif. Profissional | Presencial | 58 | 38 | 2,76 |
| 225 | 5828 | MED | CIR | Curso Teórico de Dor e Cuidados Paliativos - II Módulo/2o.Semestre/2003 | Treinan. e Qualif. Profissional | Presencial | 11 | 38 | 0,52 |
| 226 | 5969 | MED | CIR | II Curso de Alterações do Equilíbrio Ácido-Base e Parâmetros de Oxigenação | Atualização | Presencial | 15 | 12 | 0,23 |
| 227 | 5710 | MED | CIR | PRÉ-JAC:Curso Teórico Prático de Iniciação ao ATLS | Iniciação | Presencial | 40 | 8 | 0,40 |
| 228 | * | MED | PSN | Psicologia Médica | Aperfeiçoamento | Presencial | 142 | 45 | 7,99 |
| 229 | * | MED | PSN | Psicossomática e Consciência | Atualização | Presencial | 83 | 30 | 3,11 |
| 230 | * | MED | PSN | Psicossomática e Psicanálise | Atualização | Presencial | 80 | 30 | 3,00 |
| 231 | 6022 | MED | CLM | Atualização em Insuficiência Cardíaca - III Simpósio da Liga Mineira de Insuficiência Cardíaca | Atualização | Presencial | 173 | 16 | 3,46 |
| 232 | 5661 | MED | CLM | Curso de Caligrafia Artística | Iniciação | Presencial | 10 | 15 | 0,19 |

Quadro 8 – Cursos de extensão, realizados pela UFMG em 2003, por Unidades e Departamentos (continuação)

| Nº. | No. DO SIEX | UNIDADE | DEPTO. | T Í T U L O | CARACTERIZA ÇÃO | SUBCARACTE RIZAÇÃO | ALUNOS CONCLUIN TES | CARGA HORÁRIA | EQUIV. ALUNO |
|-----|----------------|---------|--------|--|--------------------|-----------------------|---------------------------|------------------|-----------------|
| 233 | 5635 | MED | CLM | Curso de Reanimação Cardiopulmonar e Neurológica Básica e Avançada | Atualização | Presencial | 58 | 8 | 0,58 |
| 234 | 5971 | MED | CLM | VII Jornada Acadêmica Mineira de Clínica Médica/III Jornada Acadêmica Mineira de Doenças Infecto-Parasitárias - 2 Semestre de 2003 | Atualização | Presencial | 214 | 18 | 4,82 |
| 235 | 5609 | MED | CLM | I Curso de Introdução à Antibióticoterapia | Atualização | Presencial | 146 | 15 | 2,74 |
| 236 | 6019 | MED | CLM | I Curso de Introdução à Eletrocardiografia | Iniciação | Presencial | 187 | 15 | 3,51 |
| 237 | 5639 | MED | CLM | II Curso de Atualização em infectologias - Módulo I Febres Hemorrágicas | Atualização | Presencial | 50 | 10 | 0,63 |
| 238 | 5664 | MED | MPS | Relações de Produção-Consumo, Ambiente e Saúde: Tramando a Sustentabilidade | Atualização | Presencial | 12 | 30 | 0,45 |
| 239 | 5621 | MED | OFT | Curso de Atualização em Rinologia | Atualização | Presencial | 59 | 15 | 1,11 |
| 240 | 5970 | MED | OFT | V Curso de Atualização em Otoneurologia | Atualização | Presencial | 68 | 18 | 1,53 |
| 241 | 5976 | MED | OFT | I CEFONO - Ciclo de Extensão em Fonoaudiologia - Abordagem Neuroevolutiva Global em Disfunções Neuromotoras | Atualização | Presencial | 18 | 8 | 0,18 |
| 242 | 5983 | MED | OFT | I CEFONO - Ciclo de Extensão em Fonoaudiologia - Câncer de Cabeça e Pescoço: Atuação Médica e Fonoaudiologia | Atualização | Presencial | 25 | 8 | 0,25 |
| 243 | 5985 | MED | OFT | I CEFONO - Ciclo de Extensão em Fonoaudiologia - A Consciência Fonológica, na Terapia de Fala e Leitura Escrita | Atualização | Presencial | 35 | 8 | 0,35 |

Quadro 8 – Cursos de extensão, realizados pela UFMG em 2003, por Unidades e Departamentos (continuação)

| Nº. | No. DO SIEX | UNIDADE | DEPTO. | T Í T U L O | CARACTERIZA ÇÃO | SUBCARACTE RIZAÇÃO | ALUNOS CONCLUIN TES | CARGA HORÁRIA | EQUIV. ALUNO |
|-----|----------------|---------|--------|--|--------------------|-----------------------|---------------------------|------------------|-----------------|
| 244 | 5988 | MED | OFT | I CEFONO - Ciclo de Extensão em Fonoaudiologia - Voz Profissional Canto Telemarketing e Telejornalismo | Atualização | Presencial | 36 | 8 | 0,36 |
| 245 | 5991 | MED | OFT | I CEFONO - Ciclo de Extensão em Fonoaudiologia - Reabilitação Vestibular | Atualização | Presencial | 40 | 8 | 0,40 |
| 246 | 5998 | MED | OFT | I CEFONO - Ciclo de Extensão em Fonoaudiologia - Implante Coclear | Atualização | Presencial | 14 | 8 | 0,14 |
| 247 | 6014 | MED | OFT | I CEFONO - Ciclo de Extensão em Fonoaudiologia - Investigação das Bases Neurais da Linguagem: Avaliação e Terapia de Linguagem | Atualização | Presencial | 23 | 8 | 0,23 |
| 248 | 6077 | MED | OFT | I Simpósio de Atualização em Audiologia | Atualização | Presencial | 252 | 213 | 67,10 |
| 249 | 6055 | MED | PED | Curso de Extensão em Medicina do Adolescente: Setor de Saúde do Adolescente UFMG e IPEMG | Atualização | Presencial | 59 | 64 | 4,72 |
| 250 | 6061 | MED | PED | IV Jornada Acadêmica de Pediatria | Atualização | Presencial | 220 | 20 | 5,50 |
| 251 | 6062 | MED | PED | Desenvolvimento Infantil: Um Debate Interdisciplinar | Atualização | Presencial | 21 | 51 | 1,34 |
| 252 | 6079 | MED | PED | II Oficina de Atualização e Capacitação em Terapia Neonatal | Atualização | Presencial | 84 | 16 | 1,68 |
| 253 | 6080 | MED | APM | III Curso de Extensão de Patologia mamária do Câncer de Mama | Atualização | Presencial | 15 | 15 | 0,28 |
| 254 | 5622 | MED | SAMEN | Anatomia do Encéfalo em Três Dimensões | Atualização | Presencial | 159 | 12 | 2,39 |
| 255 | 5602 | MED | SAMEN | Jornada Acadêmica de Neurologia | Atualização | Presencial | 76 | 15 | 1,43 |
| 256 | 5884 | MED | SAMEN | Sábados de Formação Continuada - X Fórum Nacional de Psiquiatria: Psiquiatria da Mulher | Atualização | Presencial | 109 | 18 | 2,45 |

Quadro 8 – Cursos de extensão, realizados pela UFMG em 2003, por Unidades e Departamentos (continuação)

| Nº. | No. DO SIEX | UNIDADE | DEPTO. | T Í T U L O | CARACTERIZA ÇÃO | SUBCARACTE RIZAÇÃO | ALUNOS CONCLUIN TES | CARGA HORÁRIA | EQUIV. ALUNO |
|----------------|----------------|---------|--------|---|---------------------------------|-----------------------|---------------------------|------------------|-----------------|
| 257 | 5862 | MED | SAMEN | Curso de Atualização no Tratamento Cognitivo-Comportamental dos Transtornos Psiquiátricos - Psicoterapia Cognitivo-Comportamental | Atualização | Presencial | 15 | 360 | 6,75 |
| 258 | 5719 | MED | SAMEN | Curso de Medicina do Sono - Os Transtornos de Sono e suas Consequências Biopsicosociais | Atualização | Presencial | 12 | 30 | 0,45 |
| 259 | 5832 | MED | SAMEN | III Curso de Neuropsiquiatria Geriátrica | Atualização | Presencial | 58 | 15 | 1,09 |
| 260 | 5835 | MED | SAMEN | IX Curso de Neuropsiquiatria Geriátrica | Atualização | Presencial | 53 | 15 | 0,99 |
| 261 | 5683 | MED | SAMEN | Tópicos em Neurociências uma Abordagem Intradisciplinar do Comportamento Humano | Atualização | Presencial | 83 | 16 | 1,66 |
| 262 | ** | MED | NUPAD | Treinamento de Atualização e Capacitação em Triagem Neonatal (13 Turmas) | Atualização | Presencial | 539 | 12 | 8,09 |
| 263 | ** | MED | NUPAD | I Oficina para Médicos que atuam com o Programa Estadual de Triagem Neonatal de MG | Atualização | Presencial | 44 | 8 | 0,44 |
| 264 | ** | MED | NUPAD | II Oficina de Atualização e Capacitação em Triagem Neonatal | Atualização | Presencial | 60 | 16 | 1,20 |
| 265 | 599 | MED | CENEX | Curso Teórico de Dor e Cuidados Paliativos | Treinem. e Qualif. Profissional | Presencial | 59 | 38 | 2,80 |
| SUBTOTAL=====> | | | | | | | 3.600 | 1.400 | 151,6463 |
| 266 | 2897 | FAO | CENEX | Curso de Aperfeiçoamento em Ortodontia Preventiva e Interceptativa | Aperfeiçoamento | Presencial | 10 | 360 | 4,50 |
| 267 | 2562 | FAO | CPC | Curso de Aperfeiçoamento Cirúrgico em Implantodontia | Aperfeiçoamento | Presencial | 15 | 192 | 3,60 |
| 268 | 3038 | FAO | CPC | Curso de Aperfeiçoamento em Cirurgia e Traumatismo Buco-Maxilo-Facial | Aperfeiçoamento | Presencial | 31 | 204 | 7,91 |
| 269 | 1519 | FAO | CPC | Curso de Aperfeiçoamento em Peridontia | Aperfeiçoamento | Presencial | 15 | 180 | 3,38 |

Quadro 8 – Cursos de extensão, realizados pela UFMG em 2003, por Unidades e Departamentos (continuação)

| Nº. | No. DO SIEX | UNIDADE | DEPTO. | T Í T U L O | CARACTERIZA ÇÃO | SUBCARACTE RIZAÇÃO | ALUNOS CONCLUIN TES | CARGA HORÁRIA | EQUIV. ALUNO |
|----------------|----------------|---------|--------|--|--------------------------------|-----------------------|---------------------------|------------------|-----------------|
| 270 | * | FAO | CPC | Estomatologia | Atualização | Presencial | 5 | 50 | 0,31 |
| 271 | 1430 | FAO | ODR | Curso de Aperfeiçoamento em Cerâmicas Odontológicas Faculdade de Odontologia Grande Área: Ciências da Saúde Odontologia Restauradora Aperfeiçoamento Materiais Dentários - Cerâmicas - Liga | Aperfeiçoamento | Presencial | 15 | 300 | 5,63 |
| 272 | 284 | FAO | ODR | Curso de Atualização em Cerâmicas Odontológicas | Atualização | Presencial | 15 | 75 | 1,41 |
| 273 | ** | FAO | ODR | Curso de Aperfeiçoamento Modular em Dentística Restauradora | Aperfeiçoamento | Presencial | 17 | 280 | 5,95 |
| 274 | 2656 | FAO | ODR | Curso de Atualização em Endodontia Modulo II | Atualização | Presencial | 7 | 72 | 0,63 |
| 275 | * | FAO | ODR | Endodontia Teorico/Prático (Pré-Clínico) Mod. I | Atualização | Presencial | 8 | 75 | 0,75 |
| 276 | 1431 | FAO | ODR | Curso de Atualização Modular em Dentística Restauradora | Atualização | Presencial | 15 | 120 | 2,25 |
| 277 | 283 | FAO | OPO | Curso de Atualização em Ortodontia para Pacientes Portadores de Fissuras Lábio-Palatal | Atualização | Presencial | 90 | 180 | 20,25 |
| SUBTOTAL=====> | | | | | | | 243 | 2.088 | 56,5375 |
| 278 | 3663 | HCL | GEO | Curso de Colonoscopia | Treina. e Qualif. Profissional | Presencial | 1 | 384 | 0,48 |
| 279 | 3662 | HCL | GEO | Curso de Endoscopia Bilio-Pancreática | Treina. e Qualif. Profissional | Presencial | 1 | 192 | 0,24 |
| 280 | 3330 | HCL | DTE | Capacitação Gerencial para Enfermeiros | Treina. e Qualif. Profissional | Presencial | 40 | 25 | 1,25 |
| 281 | 3558 | HCL | DTE | Curso de Assistência de Enfermagem em Terapia Intravenosa | Atualização | Presencial | 90 | 25 | 2,81 |
| 282 | 5499 | HCL | PSI | Curso de Atualização em Prática da Psicologia da Saúde | Atualização | Presencial | 10 | 510 | 6,38 |
| 283 | 2561 | HCL | PSI | Curso de Atualização em Psicanálise Geral | Atualização | Presencial | | 240 | 0,00 |

Quadro 8 – Cursos de extensão, realizados pela UFMG em 2003, por Unidades e Departamentos (continuação)

| Nº. | No. DO SIEX | UNIDADE | DEPTO. | T Í T U L O | CARACTERIZA ÇÃO | SUBCARACTE RIZAÇÃO | ALUNOS CONCLUIN TES | CARGA HORÁRIA | EQUIV. ALUNO |
|----------------|----------------|---------|--------|---|------------------------------------|-----------------------|---------------------------|------------------|-----------------|
| 284 | 4951 | HCL | DTE | Curso de Atualização em Ventilação Mecânica | Atualização | Presencial | 90 | 18 | 2,03 |
| 285 | 3037 | HCL | HCL | Curso de Colonoscopia | Treinem. e Qualif. Profissional | Presencial | 1 | 288 | 0,36 |
| 286 | 4025 | HCL | HCL | Curso de Extensão de Cirurgia Ambulatorial | Atualização | Presencial | 15 | 16 | 0,30 |
| 287 | 3357 | HCL | HCL | Curso de Formação Básica em Ecodopplercardiografia | Treinem. e Qualif. Profissional | Presencial | 8 | 224 | 2,24 |
| 288 | 504 | HCL | HCL | Curso de Treinamento Profissional em Geriatria e Gerontologia HC/UFMG | Treinem. e Qualif. Profissional | Presencial | 7 | 1054 | 9,22 |
| 289 | 479 | HCL | HCL | Curso Teórico-Prático de Controle de Infecção Hospitalar | Treinem. e Qualif. Profissional | Presencial | 43 | 300 | 16,13 |
| 290 | 3033 | HCL | HCL | Edoscopia Digestiva | Treinem. e Qualif. Profissional | Presencial | 1 | 1760 | 2,20 |
| 291 | 3034 | HCL | HCL | Endoscopia Bilio-Pancreática | Treinem. e Qualif. Profissional | Presencial | 1 | 192 | 0,24 |
| 292 | 4507 | HCL | DTE | II Curso de Atualização em Centro Cirúrgico | Atualização | Presencial | 32 | 95 | 3,80 |
| 293 | 3364 | HCL | DTE | Treinamento Técnico em Unidade de Transplante | Treinem. e Qualif. Profissional | Presencial | 1 | 720 | 0,90 |
| 294 | 4955 | HCL | DTE | II Gastrinho de Enfermagem | Atualização | Presencial | 187 | 8 | 1,87 |
| 295 | 4277 | HCL | SESAT | Manipulação, Controle de Qualidade e Descrição de Bases de Dados com SPSS | Iniciação | Presencial | 5 | 30 | 0,19 |
| 296 | 2560 | HCL | HCL | Noções Básicas de Infecção Hospitalar para Médicos Residentes | Atualização | Presencial | 100 | 15 | 1,88 |
| 297 | 4938 | HCL | DTE | Treinamento Profissional na Central de Material Esterilizado do Hospital das Clínicas da UFMG | Treinem. e Qualif. Profissional | Presencial | 1 | 120 | 0,15 |
| 298 | 4029 | HCL | DTE | XXXII Curso de Suporte Básico e Avançado de Vida em Pediatria | Treinem. e Qualif. Profissional | Presencial | 35 | 27 | 1,18 |
| SUBTOTAL=====> | | | | | | | 669 | 6243 | 53,83375 |

Quadro 8 – Cursos de extensão, realizados pela UFMG em 2003, por Unidades e Departamentos (continuação)

| Nº. | No. DO SIEX | UNIDADE | DEPTO. | T Í T U L O | CARACTERIZA ÇÃO | SUBCARACTE RIZAÇÃO | ALUNOS CONCLUIN TES | CARGA HORÁRIA | EQUIV. ALUNO |
|----------------|----------------|---------|--------|--|---------------------------------|-----------------------|---------------------------|------------------|-----------------|
| 299 | 4232 | ICB | BIG | Introdução à Meliponicultura | Iniciação | Presencial | 15 | 10 | 0,19 |
| 300 | 3155 | ICB | BIG | Production of Recombinant Proteins in Escherichia Coli Bacillus Subtilis | Atualização | Presencial | 29 | 15 | 0,54 |
| 301 | 3191 | ICB | BIG | Production of Recombinant Proteins in Escherichia Coli Bacillus Subtilis | Atualização | Presencial | 29 | 15 | 0,54 |
| 302 | 3187 | ICB | BIG | VIII Curso de Atualização à Distância: Fundamentos de Ecologia e Tópicos em Gestão Ambiental | Atualização | Semi Presencial | 46 | 90 | 5,18 |
| 303 | ** | ICB | FIB | Pedagogia Criativa, Ativa e Inteligente | Atualização | Presencial | 3 | | 0,00 |
| 304 | 3527 | ICB | CENEX | Envelhecimento Cerebral e Doença de Alzheimer | Atualização | Presencial | 5 | 45 | 0,28 |
| 305 | 800 | ICB | CENEX | Fundamentos Básicos de Processos Comportamentais | Atualização | Presencial | 4 | 45 | 0,23 |
| 306 | 5610 | ICB | MIC | Fundamentos e Técnicas de Biologia Molecular | Treinan. e Qualif. Profissional | Presencial | 34 | 20 | 0,85 |
| 307 | 234 | ICB | ZOL | Introdução à Zoologia dos Dinossauros | Aperfeiçoamento | Presencial | | 15 | 0,00 |
| SUBTOTAL=====> | | | | | | | 165 | 255 | 7,80625 |
| 308 | 4921 | ICEX | DCC | A Linguagem C | Atualização | Presencial | 7 | 24 | 0,21 |
| 309 | 4585 | ICEX | DCC | Active Server Pages | Atualização | Presencial | 10 | 24 | 0,30 |
| 310 | 3637 | ICEX | DCC | Active Server Pages | Atualização | Presencial | 8 | 24 | 0,24 |
| 311 | 4315 | ICEX | DCC | Administração de Redes Windows NT/2000 | Atualização | Presencial | 11 | 42 | 0,58 |
| 312 | 4582 | ICEX | DCC | Análise Orientada a Objetos com UML | Atualização | Presencial | 16 | 16 | 0,32 |
| 313 | 6631 | ICEX | DCC | Análise Orientada a Objetos com UML | Atualização | Presencial | 10 | 16 | 0,20 |
| 314 | 4583 | ICEX | DCC | Análise Orientada a Objetos com UML | Atualização | Presencial | 10 | 16 | 0,20 |
| 315 | 4576 | ICEX | DCC | Análise Orientada a Objetos com UML | Atualização | Presencial | 16 | 16 | 0,32 |
| 316 | 3935 | ICEX | DCC | Análise Orientada a Objetos com UML | Atualização | Presencial | 18 | 15 | 0,34 |
| 317 | 3632 | ICEX | DCC | Análise Orientada a Objetos com UML | Atualização | Presencial | 19 | 15 | 0,36 |
| 318 | 4932 | ICEX | DCC | Banco de Dados | Treinan. e Qualif. Profissional | Presencial | 11 | 24 | 0,33 |
| 319 | 4965 | ICEX | DCC | Desenvolvimento de Aplicações com J2SE | Atualização | Presencial | 20 | 60 | 1,50 |

Quadro 8 – Cursos de extensão, realizados pela UFMG em 2003, por Unidades e Departamentos (continuação)

| Nº. | No. DO SIEX | UNIDADE | DEPTO. | T Í T U L O | CARACTERIZA ÇÃO | SUBCARACTE RIZAÇÃO | ALUNOS | CARGA | EQUIV. |
|-----|----------------|---------|--------|--|------------------------------------|-----------------------|-----------------|---------|--------|
| | | | | | | | CONCLUIN TES | HORÁRIA | ALUNO |
| 320 | 3630 | ICEX | DCC | Fundamentos da Orientação a Objetos com UML | Atualização | Presencial | 15 | 8 | 0,15 |
| 321 | 3934 | ICEX | DCC | Fundamentos da Orientação a Objetos com UML | Atualização | Presencial | 25 | 8 | 0,25 |
| 322 | 4964 | ICEX | DCC | Desenvolvimento de Aplicações com J2EE | Atualização | Presencial | 20 | 60 | 1,50 |
| 323 | 3640 | ICEX | DCC | Introdução a Programação | Iniciação | Presencial | 13 | 24 | 0,39 |
| 324 | 4586 | ICEX | DCC | Introdução a Programação | Iniciação | Presencial | 10 | 24 | 0,30 |
| 325 | 3638 | ICEX | DCC | Introdução a Sistemas UNIX/LINUX | Iniciação | Presencial | 13 | 45 | 0,73 |
| 326 | 3636 | ICEX | DCC | Laboratório de Modelagem de Software com UML | Atualização | Presencial | 10 | 15 | 0,19 |
| 327 | 4584 | ICEX | DCC | Laboratório de Modelagem de Software com UML | Atualização | Presencial | 16 | 16 | 0,32 |
| 328 | 4968 | ICEX | DCC | LINUX - Usuário Avançado - Instalação e Configuração | Treinar. e Qualif. Profissional | Presencial | 11 | 40 | 0,55 |
| 329 | 3631 | ICEX | DCC | Patterns em Java | Atualização | Presencial | 12 | 21 | 0,32 |
| 330 | 4578 | ICEX | DCC | Processo de Desenvolvimento de Software com UML | Atualização | Presencial | 10 | 8 | 0,10 |
| 331 | 4579 | ICEX | DCC | Processo de Desenvolvimento de Software com UML | Atualização | Presencial | 10 | 8 | 0,10 |
| 332 | 4580 | ICEX | DCC | Processo de Desenvolvimento de Software com UML | Atualização | Presencial | 16 | 8 | 0,16 |
| 333 | 4239 | ICEX | DCC | Processo de Desenvolvimento de Software com UML, Análise Orientada a Objetos com UML e Laboratório e Modelagem de Software com UML | Treinar. e Qualif. Profissional | Presencial | 18 | 40 | 0,90 |
| 334 | 4244 | ICEX | DCC | Programação Extrema | Atualização | Presencial | 10 | 15 | 0,19 |
| 335 | 4577 | ICEX | DCC | Programação Integrada | Treinar. e Qualif. Profissional | Presencial | 8 | 189 | 1,89 |
| 336 | 4231 | ICEX | DCC | Programação Java | Treinar. e Qualif. Profissional | Presencial | 20 | 60 | 1,50 |
| 337 | 3831 | ICEX | DCC | Programação Java | Atualização | Presencial | 25 | 60 | 1,88 |
| 338 | 3654 | ICEX | DCC | Web Design | Atualização | Presencial | 10 | 48 | 0,60 |
| 339 | 3936 | ICEX | DCC | Web Design | Atualização | Presencial | 12 | 48 | 0,72 |
| 340 | 4962 | ICEX | DCC | Web Design | Treinar. e Qualif. Profissional | Presencial | 12 | 48 | 0,72 |
| 341 | 3639 | ICEX | DCC | Web Services em Java | Atualização | Presencial | 14 | 24 | 0,42 |

Quadro 8 – Cursos de extensão, realizados pela UFMG em 2003, por Unidades e Departamentos (continuação)

| Nº. | No. DO SIEX | UNIDADE | DEPTO. | T Í T U L O | CARACTERIZA ÇÃO | SUBCARACTE RIZAÇÃO | ALUNOS CONCLUIN TES | CARGA HORÁRIA | EQUIV. ALUNO |
|----------------|----------------|---------|--------|---|------------------------------------|-----------------------|---------------------------|------------------|-----------------|
| 342 | 3622 | ICEX | EST | Estatística Básica | Treinem. e Qualif. Profissional | Presencial | 12 | 16 | 0,24 |
| 343 | 2901 | ICEX | EST | Introdução a Métodos de Previsão | Treinem. e Qualif. Profissional | Presencial | 5 | 60 | 0,38 |
| 344 | 5033 | ICEX | EST | Introdução ao SPSS | Iniciação | Presencial | 37 | 12 | 0,56 |
| 345 | 3655 | ICEX | EST | Princípios de Bioestatística | Treinem. e Qualif. Profissional | Presencial | 35 | 60 | 2,63 |
| 346 | 4275 | ICEX | FIS | Astronomia para Iniciantes | Iniciação | Presencial | 26 | 20 | 0,65 |
| 347 | 6468 | ICEX | FIS | Treinamento Especializado em Análise Acústica e Eletrologotráfica de Disfonias | Atualização | Presencial | 4 | 60 | 0,30 |
| 348 | 4903 | ICEX | FIS | Astronomia para Iniciantes | Iniciação | Presencial | 25 | 20 | 0,63 |
| 349 | 2923 | ICEX | MAT | Atualização para Professores de Matemática do Ensino Médio | Atualização | Presencial | 54 | 35 | 2,36 |
| 350 | 3623 | ICEX | MAT | Atualização para Professores de Matemática do Ensino Médio | Atualização | Presencial | 55 | 35 | 2,41 |
| 351 | 1334 | ICEX | QUI | Reciclagem e Treinamento de Pessoal em Química Analítica | Treinem. e Qualif. Profissional | Presencial | 10 | 21 | 0,26 |
| 352 | 2886 | ICEX | QUI | Treinamento de Pessoal em Cromatografia Gasosa e Microextração em Fase Sólida | Treinem. e Qualif. Profissional | Presencial | 5 | 40 | 0,25 |
| SUBTOTAL=====> | | | | | | | 734 | 1.488 | 29,40875 |
| 353 | 2720 | IGC | CRT | Atualização em Geoprocessamento 2003 | Atualização | Presencial | 36 | 88 | 3,96 |
| 354 | 244 | IGC | CRT | Curso de Extensão Teoria e Prática do Sistema de Informações Georeferenciadas GIS | Iniciação | Presencial | 24 | 28 | 0,84 |
| 355 | 1711 | IGC | CRT | Manipulação de Dados Geográficos com GPS - Trackmaker | Iniciação | Presencial | 48 | 8 | 0,48 |
| 356 | 1754 | IGC | CRT | SISTEMA GPS - Teoria e Prática: Aplicações em Geoprocessamento | Iniciação | Presencial | 19 | 13 | 0,31 |

Quadro 8 – Cursos de extensão, realizados pela UFMG em 2003, por Unidades e Departamentos (continuação)

| Nº. | No. DO SIEX | UNIDADE | DEPTO. | T Í T U L O | CARACTERIZA ÇÃO | SUBCARACTE RIZAÇÃO | ALUNOS CONCLUIN TES | CARGA HORÁRIA | EQUIV. ALUNO |
|----------------|----------------|---------|--------|---|------------------------------------|-----------------------|---------------------------|------------------|-----------------|
| 357 | 2722 | IGC | CRT | Treinamento em Geodésia, Fotogrametria e Astronomia | Treinan. e Qualif. Profissional | Presencial | 16 | 35 | 0,70 |
| 358 | 958 | IGC | CENEX | Curso de Extensão Teoria e Prática do Sistema GPS | Iniciação | Presencial | 36 | 13 | 0,59 |
| SUBTOTAL=====> | | | | | | | 179 | 185 | 6,87375 |
| 359 | 4180 | NCA | CENEX | Aproveitamento Agrícola do Lodo de Esgoto | Iniciação | Presencial | 16 | 8 | 0,16 |
| 360 | 5068 | NCA | CENEX | Artesanato com Fibra de Bananeira | Iniciação | Presencial | 8 | 8 | 0,08 |
| 361 | 4328 | NCA | CENEX | Boi Verde (Produção de Bezerros de Corte de Qualidade) | Iniciação | Presencial | 12 | 8 | 0,12 |
| 362 | 4983 | NCA | CENEX | Cachaça - Produção em Nível de Fazenda | Iniciação | Presencial | 9 | 16 | 0,18 |
| 363 | 4357 | NCA | CENEX | Criação de Peixes | Iniciação | Presencial | 20 | 8 | 0,20 |
| 364 | 4922 | NCA | CENEX | Cultivo do Cogumento do Sol | Iniciação | Presencial | 35 | 8 | 0,35 |
| 365 | 5051 | NCA | CENEX | Doces Cristalizados | Iniciação | Presencial | 31 | 8 | 0,31 |
| 366 | 4174 | NCA | CENEX | GPS - Uma Abordagem Prática | Iniciação | Presencial | 11 | 8 | 0,11 |
| 367 | 4901 | NCA | CENEX | Inseminação Artificial em Bovinos | Iniciação | Presencial | 9 | 16 | 0,18 |
| 368 | 4119 | NCA | CENEX | Inseminação Artificial em Bovinos | Iniciação | Presencial | 15 | 16 | 0,30 |
| 369 | 4120 | NCA | CENEX | Inseminação Artificial em Bovinos | Iniciação | Presencial | 13 | 16 | 0,26 |
| 370 | 4057 | NCA | CENEX | Inseminação Artificial em Bovinos | Iniciação | Presencial | 11 | 16 | 0,22 |
| 371 | 4321 | NCA | CENEX | Jardinagem Básica | Iniciação | Presencial | 12 | 8 | 0,12 |
| 372 | 5067 | NCA | CENEX | Licor e Embalagens | Iniciação | Presencial | 3 | 8 | 0,03 |
| 373 | 4967 | NCA | CENEX | Manejo de Irrigação | Iniciação | Presencial | 13 | 8 | 0,13 |
| 374 | 4980 | NCA | CENEX | Operação e Manutenção de Trator Agrícola | Iniciação | Presencial | 15 | 16 | 0,30 |
| 375 | 4316 | NCA | CENEX | Plantas do Cerrado no Uso da Medicina Animal | Iniciação | Presencial | 17 | 8 | 0,17 |
| 376 | 4067 | NCA | CENEX | Plantas Medicinais | Iniciação | Presencial | 17 | 12 | 0,26 |
| 377 | 5406 | NCA | ZOO | Inseminação Artificial em Bovinos | Iniciação | Presencial | 14 | 16 | 0,28 |
| 378 | 3768 | NCA | FIT | Propagação de Espécies Nativas do Cerrado e Boas Práticas no Processamento de Alimentos | Iniciação | Presencial | 40 | 32 | 1,60 |
| SUBTOTAL=====> | | | | | | | 321 | 244 | 5,355 |

Quadro 8 – Cursos de extensão, realizados pela UFMG em 2003, por Unidades e Departamentos (continuação)

| Nº. | No. DO SIEX | UNIDADE | DEPTO. | T Í T U L O | CARACTERIZA ÇÃO | SUBCARACTE RIZAÇÃO | ALUNOS CONCLUIN TES | CARGA HORÁRIA | EQUIV. ALUNO |
|----------------|----------------|---------|--------|---|------------------------------------|-----------------------|---------------------------|------------------|-----------------|
| 379 | 3219 | PROEX | CCULT | Atelier de Reflexão e Desenvolvimento de Projetos - Módulo I | Atualização | Presecial | 13 | 36 | 0,59 |
| 380 | 5061 | PROEX | CCULT | Atelier de Reflexão e Desenvolvimento de Projetos - Módulo II | Atualização | Presencial | 13 | 120 | 1,95 |
| 381 | 5300 | PROEX | CCULT | Do Impulso à Criação | Atualização | Presencial | 20 | 44 | 1,10 |
| 382 | 217 | PROEX | CCULT | Entre a Espontaneidade e a Precisão | Treinem. e Qualif. Profissional | Presencial | 14 | 24 | 0,42 |
| 383 | 5327 | PROEX | CCULT | Oficina de Vídeo - Mostra Plural | Iniciação | Presencial | 15 | 8 | 0,15 |
| 384 | 5326 | PROEX | CCULT | Oficina de Vídeo - Rede Lê e Horizonte da Cidadania | Iniciação | Presencial | 45 | 16 | 0,90 |
| 385 | 5525 | PROEX | CCULT | Oficinas de Alfabetização Digital | Iniciação | Presencial | 45 | 48 | 2,70 |
| 386 | 2744 | PROEX | GAB | Política e Gestão da Extensão na UFMG | Atualização | Presencial | 24 | 8 | 0,24 |
| SUBTOTAL=====> | | | | | | | 189 | 304 | 8,045 |
| 387 | 4822 | PRPQ | CT&IT | Curso Plano de Negócios | Treinem. e Qualif. Profissional | Presencial | 110 | 8 | 1,10 |
| SUBTOTAL=====> | | | | | | | 110 | 8 | 1,1 |
| 388 | 4637 | REI | CECOM | Excel Básico | Iniciação | Presencial | 9 | 15 | 0,17 |
| 389 | 4653 | REI | CECOM | Excel Básico (Complemento da Informática Instrumental) | Iniciação | Presencial | 7 | 15 | 0,13 |
| 390 | 4638 | REI | CECOM | Excel II - Turma I | Atualização | Presencial | 9 | 21 | 0,24 |
| 391 | 4533 | REI | CECOM | INA | Treinem. e Qualif. Profissional | Presencial | 14 | 8 | 0,14 |
| 392 | 4497 | REI | CECOM | Informática Instrumental: Conhecimento Básico de Windows, Word e Internet | Iniciação | Presencial | 7 | 60 | 0,53 |
| 393 | 3477 | REI | CECOM | Informática Instrumental: Conhecimento Básico de Windows, Word e Internet | Iniciação | Presencial | 9 | 45 | 0,51 |
| 394 | 4523 | REI | CECOM | Power Point - Básico | Iniciação | Presencial | 9 | 12 | 0,14 |
| 395 | 4639 | REI | CECOM | Power Point - Turma 2 | Iniciação | Presencial | 9 | 12 | 0,14 |

Quadro 8 – Cursos de extensão, realizados pela UFMG em 2003, por Unidades e Departamentos (continuação)

| Nº. | No. DO SIEX | UNIDADE | DEPTO. | T Í T U L O | CARACTERIZA ÇÃO | SUBCARACTE RIZAÇÃO | ALUNOS | CARGA | EQUIV. |
|-----|----------------|---------|--------|--|--------------------|-----------------------|-----------------|---------|--------|
| | | | | | | | CONCLUIN TES | HORÁRIA | ALUNO |
| 396 | 4498 | REI | CECOM | Word II | Atualização | Presencial | 7 | 21 | 0,18 |
| 397 | ** | REI | DAC | 35° FI - Seminário Ações sobre o Meio Ambiente e o Turismo Sustentável | Iniciação | Presencial | 8 | 35 | 0,35 |
| 398 | ** | REI | DAC | 35° FI - Oficina Ecoturismo/Turismo na Natureza | Iniciação | Presencial | 24 | 42 | 1,26 |
| 399 | ** | REI | DAC | 35° FI - Curso Memória e Patrimônio - Experimentações do Olhar | Atualização | Presencial | 16 | 35 | 0,70 |
| 400 | ** | REI | DAC | 35° FI - Seminário Gestão Cultural (palestras e curso) | Atualização | Presencial | 31 | 13 | 0,50 |
| 401 | ** | REI | DAC | 35° FI - Fórum Internacional de Arte Contemporânea (palestras) | Atualização | Presencial | 5 | 18 | 0,11 |
| 402 | ** | REI | DAC | 35° FI - Oficina Performance em Telepresença: uma nova linguagem | Atualização | Presencial | 10 | 20 | 0,25 |
| 403 | ** | REI | DAC | 35° FI - Oficina Performatividades | Atualização | Presencial | 18 | 20 | 0,45 |
| 404 | ** | REI | DAC | 35° FI - Oficina Corpo, Movimento, Palavras | Atualização | Presencial | 24 | 20 | 0,60 |
| 405 | ** | REI | DAC | 35° FI - Oficina Intervenções Suburbanas | Atualização | Presencial | 11 | 20 | 0,28 |
| 406 | ** | REI | DAC | 35° FI - Oficina Pintura Contemporânea | Atualização | Presencial | 21 | 20 | 0,53 |
| 407 | ** | REI | DAC | 35° FI - Curso Experiências Curatoriais do Museu de Belas Artes Bordeaux | Atualização | Presencial | 6 | 20 | 0,15 |
| 408 | ** | REI | DAC | 35° FI - Oficina A Escrita da Imagem | Atualização | Presencial | 10 | 20 | 0,25 |
| 409 | ** | REI | DAC | 35° FI - Oficina Literatura Indígena | Atualização | Presencial | 16 | 20 | 0,40 |
| 410 | ** | REI | DAC | 35° FI - Oficina Literatura Mexicana - os limites do feminino | Atualização | Presencial | 13 | 20 | 0,33 |
| 411 | ** | REI | DAC | 35° FI - Oficina Arte Eletrônica: conceitos e prática | Atualização | Presencial | 13 | 20 | 0,33 |
| 412 | ** | REI | DAC | 35° FI - Oficina - Fotografia: arte no espaço | Atualização | Presencial | 17 | 20 | 0,43 |
| 413 | ** | REI | DAC | 35° FI - Oficina Mídia Imediata, arquitetura instantânea | Atualização | Presencial | 8 | 20 | 0,20 |
| 414 | ** | REI | DAC | 35° FI - Oficina Vídeo Improvisação: live images | Atualização | Presencial | 15 | 20 | 0,38 |

Quadro 8 – Cursos de extensão, realizados pela UFMG em 2003, por Unidades e Departamentos (continuação)

| Nº. | No. DO SIEX | UNIDADE | DEPTO. | T Í T U L O | CARACTERIZA ÇÃO | SUBCARACTE RIZAÇÃO | ALUNOS | CARGA | EQUIV. |
|-----|----------------|---------|--------|---|--------------------|-----------------------|-----------------|---------|----------|
| | | | | | | | CONCLUIN TES | HORÁRIA | ALUNO |
| 415 | ** | REI | DAC | 35º FI - Oficina Panorâmica das poéticas musicais e problemas da linguagem na música contemporânea | Atualização | Presencial | 8 | 20 | 0,20 |
| 416 | ** | REI | DAC | 35º FI - Oficina A Composição Eletroacústica hoje - espacialidade, estruturação e aspectos históricos | Atualização | Presencial | 9 | 20 | 0,23 |
| 417 | ** | REI | DAC | 35º FI - Oficina Ateliê de música, performance e criação | Atualização | Presencial | 12 | 20 | 0,30 |
| 418 | ** | REI | DAC | 35º FI - Jornada do Futuro - Oficina Teatro para Criança e Adolescentes | Iniciação | Presencial | 26 | 25 | 0,81 |
| 419 | ** | REI | DAC | 35º FI - Jornada do Futuro - Oficina Jogos Corporais | Iniciação | Presencial | 30 | 25 | 0,94 |
| 420 | ** | REI | DAC | 35º FI - Jornada do Futuro - Oficina Cores do Tempo | Iniciação | Presencial | 27 | 25 | 0,84 |
| 421 | ** | REI | DAC | 35º FI - Jornada do Futuro - Oficina Sacra-Folclórica | Iniciação | Presencial | 28 | 25 | 0,88 |
| 422 | ** | REI | DAC | 35º FI - Jornada do Futuro - Oficina Arte & Manhas da Lata - Pinhole | Iniciação | Presencial | 26 | 25 | 0,81 |
| 423 | ** | REI | DAC | 35º FI - Jornada do Futuro - Oficina Pintura no Computador | Iniciação | Presencial | 28 | 25 | 0,88 |
| 424 | ** | REI | DAC | 35º FI - Jornada do Futuro - Oficina Prosear com Estórias | Iniciação | Presencial | 18 | 25 | 0,56 |
| 425 | ** | REI | DAC | 35º FI - Jornada do Futuro - Oficina Contação de Estórias | Iniciação | Presencial | 16 | 25 | 0,50 |
| 426 | ** | REI | DAC | 35º FI - Jornada do Futuro - Oficina Iniciação Musical através do Lúdico | Iniciação | Presencial | 23 | 25 | 0,72 |
| 427 | ** | REI | DAC | 35º FI - Jornada do Futuro - Oficina O Brinquedo e o Jogo na conquista da Linguagem Musical | Iniciação | Presencial | 21 | 25 | 0,66 |
| 428 | * | REI | CEU | Dança de Salão | N/I | Presencial | 1 | 24 | 0,03 |
| 429 | * | REI | CEU | Centro de Formação de Atletas | Iniciação | Presencial | 135 | 415 | 70,03125 |
| 430 | * | REI | CEU | De Bem com a Vida | N/I | Presencial | 12 | 126 | 1,89 |

Quadro 8 – Cursos de extensão, realizados pela UFMG em 2003, por Unidades e Departamentos (continuação)

| Nº. | No. DO SIEX | UNIDADE | DEPTO. | T Í T U L O | CARACTERIZA ÇÃO | SUBCARACTE RIZAÇÃO | ALUNOS CONCLUIN TES | CARGA HORÁRIA | EQUIV. ALUNO |
|-------------------|----------------|---------|--------|--|--------------------|-----------------------|---------------------------|------------------|-----------------|
| 431 | * | REI | CEU | Deep Water e Natação Aprimoramento Técnico | N/I | Presencial | 9 | 100 | 1,125 |
| 432 | * | REI | CEU | Deep Water Exercices - Hidroginástica em Piscina Funda | N/I | Presencial | 71 | 100 | 8,875 |
| 433 | * | REI | CEU | Natação Aprendizagem | N/I | Presencial | 12 | 116 | 1,74 |
| 434 | * | REI | CEU | Natação Aprimoramento Técnico | N/I | Presencial | 23 | 158 | 4,5425 |
| 435 | * | REI | CEU | Tênis para Adulto | N/I | Presencial | 45 | 684 | 38,475 |
| 436 | * | REI | CEU | Tênis para Crianças e Adolescentes | N/I | Presencial | 1 | 95 | 0,11875 |
| SUBTOTAL=====> | | | | | | | 927 | 2740 | 144,7838 |
| TOTAL GERAL=====> | | | | | | | 22.895 | 27.719 | 2.646 |

N/I – Não informado

* Informações da FUNDEP, ** Informações do Departamento.

Fonte: Pró-Reitoria de Extensão da UFMG. Belo Horizonte, 2004.

3.3. EVENTOS - 2003

Os eventos compreendem as múltiplas formas de ação que conjugam temas de interesse técnico, social, científico, esportivo e artístico.

A Pró-Reitoria de Extensão participou da organização de 310 eventos em 2003 (Figura 8 e Quadro 9).



Figura 8 – Eventos de extensão realizados pela UFMG de 2000 a 2003, por áreas temáticas.

Fonte: Pró-Reitoria de Extensão da UFMG. Belo Horizonte, 2004.

Quadro 9 – Eventos realizados pela UFMG em 2003

| No. | No.DO SIEX | UNIDADE | DEPTO. | T Í T U L O | CARACTERIZA ÇÃO | PARTICI PANTES |
|----------------|---------------|---------|--------|---|--------------------|-------------------|
| 1 | 399 | ARQ | ACR | Projeto Portfólio - Experimentações Indisciplinadas | Ciclo de Debates | 120 |
| 2 | 3914 | ARQ | PRJ | Universidade e Universalidade na Arquitetura | Ciclo de Debates | 151 |
| 3 | 2134 | ARQ | ACR | I Seminário Arquitetura e Conceito | Seminário | 136 |
| SUBTOTAL=====> | | | | | | 407 |
| 4 | 3446 | EBA | APL | Mostra Semestral dos Alunos do Atelier I e Atelier II de Escultura | Exposição | 223 |
| 5 | 298 | EBA | CECOR | III Congresso do CEIB - Centro de Estudos da Imaginária Brasileira | Congresso | 160 |
| 6 | 3868 | EBA | CENEX | Desenvolvimento | Exposição | 239 |
| 7 | 3988 | EBA | CENEX | Ensino de Arte na UFMG | Seminário | 26 |
| 8 | 522 | EBA | CENEX | Exposição Coletiva Franco-Brasileira - Travessia em Suspenso | Exposição | 249 |
| 9 | 2751 | EBA | CENEX | Festival Internacional de Quadrinhos | Festival | 600 |
| 10 | 1753 | EBA | CENEX | Palestra sobre Tendências Verão 2004 | Mesa-Redonda | 70 |
| 11 | 345 | EBA | FTC | I Congresso do FORCINE - Fórum Brasileiro de Ensino de Cinema e Audiovisual | Congresso | 160 |
| SUBTOTAL=====> | | | | | | 1.727 |
| 12 | 2735 | EEFFTO. | CENEX | X Congresso Brasileiro de Biomecânica | Congresso | 500 |
| 13 | 4373 | EEFFTO. | EFI | A Prática dos ESP na Natureza e o Impacto Ambiental | Mesa-Redonda | 50 |
| 14 | 2732 | EEFFTO. | EFI | II Mostra de Atividades da Área Ritmo e Dança | Exposição | 600 |
| 15 | 3300 | EEFFTO. | EFI | III Mostra de Atividades da Área Ritmo e Dança | Exposição | 200 |
| 16 | 3441 | EEFFTO. | EFI | II Reunião Anual do ProEFE | Seminário | 200 |
| 17 | 3440 | EEFFTO. | EFI | III Seminário de Dança Contemporânea | Seminário | 200 |
| 18 | 500 | EEFFTO. | EFI | IV Seminário - O Lazer em Debate | Seminário | 250 |
| 19 | 4300 | EEFFTO. | EFI | Seminário: EFI, História e Memória | Seminário | 50 |
| 20 | 3261 | EEFFTO. | ESP | Congresso Brasileiro de Inclusão | Congresso | 300 |
| 21 | 4553 | EEFFTO. | ESP | I Seminário Mineiro de Futebol | Seminário | 170 |
| 22 | 2970 | EEFFTO. | ESP | I Seminário Temático PEE - IAS/AUDI - Núcleo UFMG | Seminário | 170 |
| 23 | 3864 | EEFFTO. | ESP | Para Você Pensar sobre os Anabilizantes | Ciclo de Debates | 30 |
| 24 | 527 | EEFFTO. | ESP | Simpósio Internacional dos Jogos Esportivos Coletivos | Encontro | 150 |
| 25 | 2658 | EEFFTO. | ESP | XI Congresso Mineiro de Edu.Física da APEFMIG | Congresso | 200 |
| 26 | 498 | EEFFTO. | ESP | XIII Festival de Ginástica Rítmica da Escola de Educação Física, Fisioterapia e Terapia Ocupacional | Festival | 60 |
| 27 | 549 | EEFFTO. | FIT | VII CEFITO - Ciclo de Extensão em Fisioterapia e Terapia Ocupacional | Ciclo de Debates | 170 |
| 28 | 2714 | EEFFTO. | TO | O Alcance Social do Trabalho do Terapeuta Ocupacional | Seminário | 170 |
| 29 | 3907 | EEFFTO. | TO | Uma Experiência em Promoção de Saúde - Abordagem Interdisciplinar | Ciclo de Debates | 150 |
| SUBTOTAL=====> | | | | | | 3.620 |
| 30 | 4660 | ENF | CENEX | Comemoração dos 70 Anos da Escola de Enfermagem da UFMG | Encontro | 1500 |
| 31 | 3850 | ENF | ENA | Aula Inaugural do Curso de Graduação em Enfermagem | Outros | 100 |
| 32 | 3881 | ENF | ENA | Feira do Cuidado | Ciclo de Debates | 4000 |
| 33 | 3186 | ENF | ENA | III Encontro Estadual de Familiares do Movimento da Luta Antimanicomial | Encontro | 400 |
| 34 | 3841 | ENF | ENA | Mostra Acadêmica da Escola de Enfermagem | Exposição | 2000 |
| 35 | 3892 | ENF | EMI | Encontro de Enfermagem Obstétrica de Minas Gerais | Encontro | 100 |

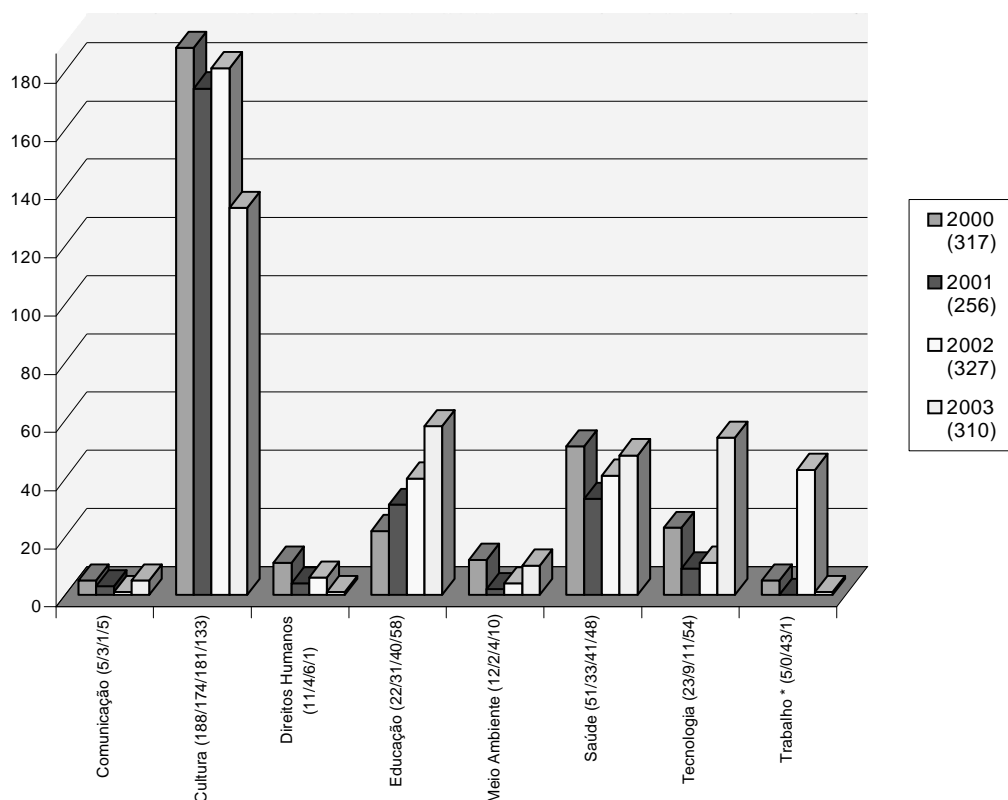
Quadro 9 – Eventos realizados pela UFMG em 2003 (continuação)

| No. | No.DO SIEX | UNIDADE | DEPTO. | T Í T U L O | CARACTERIZA ÇÃO | PARTICI PANTES |
|----------------|---------------|---------|--------|---|--------------------|-------------------|
| 36 | 2733 | ENF | EMI | Refletindo sobre o Curso de Especialização em Enfermagem Obstétrica | Seminário | 55 |
| 37 | 3879 | ENF | EMI | Seminário Pesquisa Qualitativa - Abordagem Fenomenológica | Seminário | 25 |
| 38 | 3875 | ENF | EMI | Seminário sobre os Sistemas de Informação em Saúde e Demográficos | Seminário | 20 |
| SUBTOTAL=====> | | | | | | 8.200 |
| 39 | 3386 | ENG | EMC | III Workshop Brasileiro de Gestão do Processo de Projeto na Construção de Edifícios | Seminário | |
| 40 | 509 | ENG | EHR | II Seminário de Divulgação do Centro de Pesquisa em Hidráulica e Recursos Hídricos | Seminário | |
| 41 | 3395 | ENG | EQM | 7o. Congresso Brasileiro de Polímeros - 7o. CBPol | Congresso | |
| SUBTOTAL=====> | | | | | | 0 |
| 42 | 115 | MUS | INC | I Jornada Científica Internacional dos Artistas Trombonistas | Encontro | 30 |
| 43 | 5126 | MUS | INC | I Seminário da Canção Brasileira da Escola de Música da UFMG | Seminário | 400 |
| 44 | 395 | MUS | INC | II Concurso de Violão José Lucena Vaz - Homenagem a Guerra Peixe | Outros | 508 |
| 45 | * | MUS | DIR | Concertos Didáticos | Outros | 4245 |
| 46 | 2065 | MUS | INC | Master-Class de Flauta Doce | Outros | 9 |
| 47 | 3380 | MUS | INC | Encontro com a Música Contemporânea Brasileira | Encontro | 600 |
| 48 | * | MUS | INC | Música de Domingo | Encontro | 5000 |
| 49 | 391 | MUS | TGM | Ciclo de Estudos e Concertos: A Sonoridade Particular do Órgão de Tubos Arp Schnitger da Catedral da Sé de Mariana como Parâmetro de Afinação e de Construção da Sonoridade Vocal | Ciclo de Estudos | 400 |
| SUBTOTAL=====> | | | | | | 11.192 |
| 50 | 443 | VET | CENEX | Alimentação de Vacas de Leite | Mesa-Redonda | 32 |
| 51 | 3721 | VET | CENEX | Ciclo de Palestras em Alimentação Animal | Mesa-Redonda | 114 |
| 52 | 3715 | VET | CENEX | Clostridioses | Mesa-Redonda | 245 |
| 53 | 3719 | VET | CENEX | I Semana de Atualização em Tecnologia e Inspeção de Produtos de Origem Animal | Ciclo de Debates | 117 |
| 54 | 445 | VET | CENEX | Instalações para Gado de Leite | Mesa-Redonda | 30 |
| 55 | 437 | VET | CENEX | Manejo Reprodutivo de Gado de Leite | Mesa-Redonda | 30 |
| 56 | 439 | VET | CENEX | Manejo Reprodutivo em Fêmeas de Corte | Mesa-Redonda | 25 |
| 57 | 447 | VET | CENEX | Manejo Sanitário Aplicado ao Gado de Corte | Mesa-Redonda | 25 |
| 58 | 433 | VET | CENEX | Manejo Sanitário em Gado de Leite | Mesa-Redonda | 30 |
| 59 | 440 | VET | CENEX | Melhoramento Aplicado ao Gado de Corte | Mesa-Redonda | 25 |
| 60 | 5422 | VET | CENEX | Painel Técnico-Científico de Nutrição e Alimentação de Cães | Mesa-Redonda | 33 |
| 61 | 3717 | VET | CENEX | VIII Encontro Técnico da ABRAVES/MG | Encontro | 110 |
| 62 | 2346 | VET | CENEX | VIII Semana de Atualização em Clínica e Cirurgia de Pequenos Animais | Ciclo de Debates | 174 |
| 63 | 3465 | VET | CENEX | XVII Encontro de Pesquisa e I Encontro de Extensão e Ensino da Escola de Veterinária | Encontro | 188 |
| SUBTOTAL=====> | | | | | | 1.178 |
| 64 | 3764 | FACE | CAD | Seminário CEPEAD/CAD 30 Anos e CEGE 10 Anos - Superando a Excelência em Gestão Empresarial | Seminário | 111 |

Quadro 9 – Eventos realizados pela UFMG em 2003 (continuação)

| No. | No.DO SIEX | UNIDADE | DEPTO. | T Í T U L O | CARACTERIZA ÇÃO | PARTICI PANTES |
|----------------|---------------|---------|---------|--|--------------------|-------------------|
| 65 | * | FACE | DIR | Prêmio Idéias para o Plano Diretor do Parque Tecnológico de BH | Prêmio | 20 |
| 66 | 2790 | FACE | ECN | V Congresso Brasileiro de História Econômica e 6a. Conferência Internacional da História de Empresas | Congresso | |
| SUBTOTAL=====> | | | | | | 131 |
| 67 | 533 | FAE | ADE | I Seminário Internacional Trabalho e Educação: Processos de Produção e Legitimação de Saberes | Seminário | 170 |
| 68 | 532 | FAE | ADE | IX Feira de Trabalho e Educação | Exposição | 800 |
| 69 | 449 | FAE | ADE | Simpósio Acadêmico de Pedagogia | Encontro | 800 |
| 70 | 6163 | FAE | CECIMIG | Programação Integrada Minas Olha para o Céu - Observação do Eclipse Total da Lua | Outros | 40 |
| 71 | 2650 | FAE | CEALE | CEALE Debate | Ciclo de Debates | 100 |
| 72 | 2648 | FAE | CEALE | Perspectivas CEALE | Ciclo de Debates | 100 |
| 73 | 3731 | FAE | CENEX | Democratização a Leitura: O Jogo do Livro V | Encontro | 300 |
| 74 | 534 | FAE | CAE | Experiência e Narrativa em Walter Benjamin: Diálogos com Olga Matos | Congresso | 150 |
| 75 | 535 | FAE | CAE | Ações Afirmativas na UFMG: Ciclo de Debates | Ciclo de Debates | 300 |
| 76 | 446 | FAE | CAE | Novos Paradigmas e Educação: Possibilidade Teórico-Metodológico para uma Prática Inclusiva | Seminário | 80 |
| 77 | 530 | FAE | CAE | XXI Encontro Anual Helena Antipoff | Encontro | 900 |
| 78 | 333 | FAE | COLTEC | Dia da Amizade | Outros | 15000 |
| 79 | 342 | FAE | COLTEC | Fórum de Discussão Reflexão para a Construção Coletiva de Saberes Desafios dos Novos Contextos do Desenvolvimento Educativo: Contribuições na Perspectiva da Iniciativa Comunidade de Aprendizagem | Encontro | 300 |
| 80 | 196 | FAE | CP | 6o. Encontro da Canção Infantil Latino-Americana e Caribenha | Encontro | 16200 |
| 81 | * | FAE | CP | Simpósio sobre Metodologias do Ensino Superior | Encontro | 55 |
| 82 | 528 | FAE | CP | A Leitura em Paula: Reflexão Acerca da Formação do Leitor | Seminário | |
| 83 | 512 | FAE | CP | Encontros com Arte e 10 Anos do Pandalê | Encontro | |
| 84 | 531 | FAE | MTE | II Encontro Internacional Linguagem Cultural e Cognição: Reflexões para o Ensino | Encontro | 150 |
| 85 | 6012 | FAE | MTE | A Faculdade de Educação e a UFMG Comemoram o Dia de Portugal, das Comunidades Portuguesas, de Camões e da Língua Portuguesa | Outros | 20 |
| 86 | 158 | FAE | MTE | Uma Proposta Curricular em Construção | Encontro | 170 |
| 87 | 6504 | FAE | MTE | Leitura e Escrita: Atividades Transdisciplinares | Outros | |
| SUBTOTAL=====> | | | | | | 35.635 |
| 88 | 526 | FAR | DIR | XXIV Simpósio Acadêmico de Estudos Farmacêuticos | Encontro | 203 |
| SUBTOTAL=====> | | | | | | 203 |
| 89 | 537 | FAFICH | CENEX | A Atualidade da História Oral: Conversas com Paul Thompson | Seminário | 200 |
| 90 | 3404 | FAFICH | CENEX | V Encontro Regional Sudeste de História Oral | Encontro | 250 |
| 91 | 117 | FAFICH | DCP | A UFMG, o Mundo do Trabalho e a Inclusão Social | Seminário | 150 |
| 92 | 3767 | FAFICH | DCP | Seminário Internacional de Experiências sobre Orçamento Participativo | Seminário | 210 |

Quadro 9 – Eventos realizados pela UFMG em 2003 (continuação)

| No. | No.DO SIEX | UNIDADE | DEPTO. | T Í T U L O | CARACTERIZA ÇÃO | PARTICI PANTES |
|----------------|---------------|---------|--------|---|--------------------|-------------------|
| 93 | 540 | FAFICH | DCP | International Conference on State Legislatures | Seminário | 150 |
| 94 | 3218 | FAFICH | COM | Colóquio Internacional Mídia, Identidades Coletivas e Espaços Público: Perspectivas Interdisciplinares | Encontro | 135 |
| 95 | 4007 | FAFICH | COM | Comunicação e Mobilização Social | Mesa-Redonda | 170 |
| 96 | 4252 | FAFICH | COM | Semana da Comunicação 2003 | Ciclo de Debates | 450 |
| 97 | 3767 | FAFICH | COM | Seminário Jornalismo e Const. Discursiva do Real | Seminário | 40 |
| 98 | 3309 | FAFICH | FIL | Colóquio Internacional Theoria Aesthetica - Theodor Adorno 1903-2003 | Encontro | 1600 |
| 99 | 2555 | FAFICH | FIL | Colóquio Simone Weil | Encontro | 50 |
| 100 | 152 | FAFICH | PSI | Visita Coordenada do Prof. Dr. Andy Lattal (Phd - Western Michigan University) | Mesa-Redonda | |
| 101 | 536 | FAFICH | FIL | Workshop Ceticismo - Je Pense donc Je Sais | Seminário | |
| 102 | 4052 | FAFICH | PSI | Jornada Universitária sobre Psicopatologia Contemporânea | Encontro | 60 |
| 103 | 541 | FAFICH | SOA | Belo Horizonte em Questão: Análise do Primeiro Survey da Região Metropolitana: Desigualdades Sociais, Qualidade de Vida e Participação Política | Seminário | 100 |
| 104 | 3361 | FAFICH | SOA | Forumdoc.bh.2003 | Festival | 3200 |
| 105 | 3313 | FAFICH | SOA | I Jornada de Ciências Sociais | Encontro | 250 |
| 106 | 539 | FAFICH | SOA | III Ciclo de Palestras do Centro de Estudos da Religião Pierre Sanchis | Ciclo de Debates | 128 |
| 107 | 329 | FAFICH | SOA | Projeto Sexta-Feira à Tarde | Festival | 300 |
| SUBTOTAL=====> | | | | | | 7.443 |
| 108 | 5707 | MED | CIR | 11a. Jornada Acadêmica de Cirurgia | Encontro | 289 |
| 109 | 6672 | MED | CIR | III Jornada de Medicina de Urgência e Traumatologia | Encontro | 75 |
| 110 | ** | MED | NUPAD | II Congresso Brasileiro de Triagem Neonatal/I Congresso Mineiro de Triagem Neonatal | Congresso | 620 |
| 111 | 5713 | MED | CLM | I Jornada Acadêmica de Dermatologia | Encontro | 165 |
| 112 | 5851 | MED | GOB | II Jornada Acadêmica do Departamento de Ginecologia e Obstetrícia | Encontro | 133 |
| 113 | 6028 | MED | MPS | 28 de Maio: Dia de Luta Internacional pela Saúde da Mulher | Encontro | 52 |
| 114 | 6078 | MED | MPS | Ato Público Contra o Tabagismo - 2003 | Encontro | 102 |
| 115 | 6002 | MED | OFT | I CEFONO- Ciclo de Extensão em Fonoaudiologia - "PPP: Abertura do Campo de Trabalho Fonoaudiológico Frente a Nova Legislação do INSS" | Mesa-Redonda | 30 |
| 116 | 5629 | MED | OFT | Hábitos Oraís | Mesa-Redonda | 69 |
| 117 | 5673 | MED | PED | I Seminário de Genética Clínica | Seminário | 160 |
| 118 | 5929 | MED | PED | Sábados de Formação Continuada - Memória, Aprendizagem e Esquecimento | Mesa-Redonda | 10 |
| 119 | 5967 | MED | PED | Sábados de Formação Continuada - Do Lato Sensu ao Stricto Sensu | Mesa-Redonda | 16 |
| 120 | 5968 | MED | PED | Sábados de Formação Continuada - O Desmanche do Pós-Moderno | Mesa-Redonda | 11 |
| 121 | 6067 | MED | SAMEN | Grupos de Auto Ajuda e Palestras Educativas | Encontro | 600 |
| 122 | 5925 | MED | SAMEN | Sábados de Formação Continuada - Mini International Neuropsychiatric Interview | Mesa-Redonda | 5 |
| 123 | 5894 | MED | SAMEN | Treinamento na Aplicação do MINI | Seminário | 33 |
| 124 | 5641 | MED | SAMEN | I Painel de Estudos Psiquiátricos da AAP-MG - Clínica do Transtorno Bipolar, Assistência Psiquiátrica e Pesquisa | Mesa-Redonda | 98 |

Quadro 9 – Eventos realizados pela UFMG em 2003 (continuação)

| No. | No.DO SIEX | UNIDADE | DEPTO. | T Í T U L O | CARACTERIZA ÇÃO | PARTICI PANTES |
|----------------|---------------|---------|--------|---|--------------------|-------------------|
| 125 | 5920 | MED | SAMEN | Sábados de Formação Continuada: Transtornos Obsessivos - Compulsivos e Transtornos de Impulso | Mesa-Redonda | 13 |
| 126 | 5674 | MED | SAMEN | Supervisão Clínica com o Prof. Pister Levine - USA | Seminário | 5 |
| SUBTOTAL=====> | | | | | | 2.486 |
| 127 | 3455 | FALE | LEG | VII Congresso Internacional da Associação Brasileira de Estudos Canadenses (ABECAN) | Congresso | 445 |
| SUBTOTAL=====> | | | | | | 445 |
| 128 | 4142 | FAO | CENEX | Seminário Internacional de Controle de Infecção em Odontologia | Seminário | 150 |
| SUBTOTAL=====> | | | | | | 150 |
| 129 | 319 | HCL | DEPE | Comemoração/75 Anos Hospital das Clínicas/ UFMG | Outros | 3000 |
| 130 | 225 | HCL | CENEX | VI Simpósio de Prev.e Controle da Infecção Hospitalar | Encontro | 700 |
| 131 | 529 | HCL | ASPLAN | I Seminário de Formação de Facilitadores e Multiplicadores dos Processo de Acreditação Hospitalar ONA/MS do HC/UFMG | Seminário | 45 |
| 132 | 877 | HCL | DTE | 13a. Semana de Enfermagem -Campus Saúde/UFMG | Ciclo de Debates | 500 |
| 133 | 2724 | HCL | ASCOM | Atualização dos Processos de Comunicação do HC/UFMG | Mesa-Redonda | 15 |
| 134 | 4033 | HCL | DEPE | Encontro de Cooperação Internacional HC/UFMG - CHU de ROUEN - FRANÇA | Encontro | 20 |
| 135 | 318 | HCL | DEPE | Modelo Assistencial do HC: Um Desafio para o Ensino | Seminário | 300 |
| 136 | 126 | HCL | DIR | O Programa de Humanização da Assistência Hospitalar do Hospital das Clínicas da UFMG | Mesa-Redonda | 50 |
| 137 | 4023 | HCL | REHUM | Simpósio de Reprodução Humana e Endocrinologia | Encontro | 55 |
| 138 | 3340 | HCL | DTE | V Encontro de Pacientes Transplantados de Fígado e Pacientes em Fila de Espera | Encontro | 300 |
| SUBTOTAL=====> | | | | | | 4.985 |
| 139 | 3924 | ICB | BIG | Conscientização e Educação Ambiental na Lagoa da Pampulha - Pampulha Limpa | Outros | 250 |
| 140 | 324 | ICB | CENEX | I Encontro Anual de Pesquisa em Bioquímica e Imunologia da UFMG | Encontro | 217 |
| SUBTOTAL=====> | | | | | | 467 |
| 141 | 2929 | ICEX | EST | I Fórum Mineiro de Estatística | Encontro | 62 |
| 142 | 4336 | ICEX | EST | III Ciclo de Estudos em Séries Temporais e Aplic. | Ciclo de Debates | 35 |
| 143 | * | ICEX | DCC | 25 Anos do Bacharelado em Ciências da Computação | Outros | 157 |
| 144 | *** | ICEX | FIS | Aproximação de Vesta | Encontro | 9 |
| 145 | *** | ICEX | FIS | Eclipse Lunar | Encontro | 315 |
| 146 | *** | ICEX | FIS | Oposição de Marte | Encontro | 287 |
| 147 | *** | ICEX | FIS | Eclipse Lunar | Encontro | 265 |
| 148 | 408 | ICEX | FIS | Aperiodic 2003 - International Conference on Aperiodic Crystals | Congresso | 140 |
| 149 | 516 | ICEX | FIS | I Encontro de Pós-Graduandos e Recém Doutores em Física | Encontro | |
| 150 | 518 | ICEX | FIS | III Brazilian Meeting on simulational Physics | Congresso | |
| 151 | 525 | ICEX | FIS | XIV Escola de Inverno do Departamento de Física | Ciclo de Debates | |
| 152 | 519 | ICEX | MAT | Wollic 2003 - Workshop on Logic, Information and Computation | Seminário | |
| SUBTOTAL=====> | | | | | | 1.270 |
| 153 | 476 | IGC | GEO | Conferência the Regional Dimension and Contemporary Challengers to Rural Sustainability | Mesa-Redonda | 150 |
| 154 | 474 | IGC | GEO | X Encontro Nacionalda ANPUR | Congresso | 600 |
| SUBTOTAL=====> | | | | | | 750 |

Quadro 9 – Eventos realizados pela UFMG em 2003 (continuação)

| No. | No.DO SIEX | UNIDADE | DEPTO. | T Í T U L O | CARACTERIZA ÇÃO | PARTICI PANTES |
|----------------|---------------|---------|--------|---|--------------------|-------------------|
| 155 | 3451 | MHNJB | CENEX | I Encontro de Monitores do Museu de História Natural e Jardim Botânico da UFMG | Encontro | 120 |
| 156 | ** | MHNJB | CENEX | Férias no Museu - Julho/Dezembro | Outros | 13.219 |
| SUBTOTAL=====> | | | | | | 13.339 |
| 157 | 4179 | NCA | CENEX | Aubos Orgânicos | Ciclo de Debates | 34 |
| 158 | 4327 | NCA | CENEX | Apicultura para Iniciantes | Ciclo de Debates | 48 |
| 159 | 4234 | NCA | CENEX | Atualização em Interpretação de Análise de Solos para Fins de Fertilidade | Ciclo de Debates | 28 |
| 160 | 5034 | NCA | CENEX | Bombons Caseiros | Outros | 17 |
| 161 | 4278 | NCA | CENEX | Combate a Formigas e Cupins | Ciclo de Debates | 18 |
| 162 | 4309 | NCA | CENEX | Construção de Barragens | Ciclo de Debates | 36 |
| 163 | 4076 | NCA | CENEX | Construções de Barragens para Conservação do Solo e da Água | Seminário | 100 |
| 164 | 4335 | NCA | CENEX | Criação de Aves - Sistema Caipira Melhorado | Ciclo de Debates | 20 |
| 165 | 4334 | NCA | CENEX | Cruzamento em Bovinos | Ciclo de Debates | 16 |
| 166 | 4286 | NCA | CENEX | Cultura do Maracujazeiro em Pequenas Propriedades Rurais | Ciclo de Debates | 32 |
| 167 | 4099 | NCA | CENEX | Dia Mundial do Meio Ambiente: Recuperação do Parque Municipal | Outros | 600 |
| 168 | 5052 | NCA | CENEX | Doces Modelados | Outros | 11 |
| 169 | 4359 | NCA | CENEX | Ensilagem, Fenação e Restos de Cultura | Ciclo de Debates | 20 |
| 170 | 4482 | NCA | CENEX | Extensão Universitária Brasileira | Outros | 20 |
| 171 | 4900 | NCA | CENEX | Formação e Manejo de Pastagens | Outros | 16 |
| 172 | 4171 | NCA | CENEX | Gestão de Associação Comunitária | Ciclo de Debates | 18 |
| 173 | 4311 | NCA | CENEX | Hidroponia | Ciclo de Debates | 32 |
| 174 | 4312 | NCA | CENEX | Horta Fácil | Ciclo de Debates | 26 |
| 175 | 4077 | NCA | CENEX | I Seminário Mineiro de Articulação Pacari - Plantas Medicinais do Cerrado | Seminário | 60 |
| 176 | 4902 | NCA | CENEX | Leguminosas para Alimentação Animal | Outros | 17 |
| 177 | 4330 | NCA | CENEX | Manejo da Cabra Gestante e Cabrito | Ciclo de Debates | 8 |
| 178 | 4313 | NCA | CENEX | Manejo Integrado de Pragas | Ciclo de Debates | 8 |
| 179 | 5054 | NCA | CENEX | Presunto Caseiro | Outros | 5 |
| 180 | 4994 | NCA | CENEX | Processamento de Pães e Biscoitos | Outros | 17 |
| 181 | 5059 | NCA | CENEX | Processamento de Polpa para Doce | Outros | 6 |
| 182 | 5060 | NCA | CENEX | Processamento de Polpa para Suco | Outros | 13 |
| 183 | 5035 | NCA | CENEX | Processamento de Salgados | Outros | 11 |
| 184 | 4337 | NCA | CENEX | Produção de Franco de Corte | Ciclo de Debates | 12 |
| 185 | 4319 | NCA | CENEX | Produção de Mudanças Florestais | Ciclo de Debates | 30 |
| 186 | 4329 | NCA | CENEX | Aplicação de Vacinas e Medicamentos em Bovinos | Ciclo de Debates | 31 |
| 187 | 4172 | NCA | CENEX | Relações Humanas no Trabalho | Ciclo de Debates | 22 |
| 188 | 4991 | NCA | CENEX | Tomate Seco | Outros | 15 |
| 189 | 4945 | NCA | CENEX | Turismo Rural | Outros | 27 |
| 190 | 4927 | NCA | CENEX | Uréia na Alimentação de Ruminantes | Outros | 20 |
| 191 | 4326 | NCA | CENEX | Utilização Correta de Agrotóxicos e Regulagem de Pulverizador Tratorizado | Ciclo de Debates | 14 |
| 192 | 5083 | NCA | CIBA | Resgate da Cultura Popular | Encontro | 300 |
| 193 | 5081 | NCA | FIT | Ensaio Nacional de Milho Crioulo | Seminário | 120 |
| 194 | 505 | NCA | FIT | I Seminário de Estudos em Agrociência: A Inserção da UFMG no Desenvolvimento Sustentável do Cerrado | Seminário | 150 |

Quadro 9 – Eventos realizados pela UFMG em 2003 (continuação)

| No. | No.DO SIEX | UNIDADE | DEPTO. | T Í T U L O | CARACTERIZA ÇÃO | PARTICI PANTES |
|----------------|---------------|---------|-------------|--|--------------------|-------------------|
| 195 | 3438 | NCA | FIT | II Seminário de Estudos em Agrociência: O Empreendedorismo na Agropecuária | Seminário | 200 |
| SUBTOTAL=====> | | | | | | 2.178 |
| 196 | 3236 | PROEX | CCULT | Bendita Voz entre as Mulheres | Espectáculo | 300 |
| 197 | 218 | PROEX | CCULT | Espaço Tempo | Seminário | 225 |
| 198 | 5158 | PROEX | CCULT | Lançamento da Revista Caderno de Psicologia | Exposição | 80 |
| 199 | 139 | PROEX | CCULT | Lançamento do Programa Cidadania Cultural - Café da Manhã para a Imprensa e Convidados | Exposição | 150 |
| 200 | 5323 | PROEX | CCULT | Live Imagens | Espectáculo | 1500 |
| 201 | 5048 | PROEX | CCULT | Mostra Cineastas Eslavos | Exposição | 580 |
| 202 | 5594 | PROEX | CCULT | Audiovisual e Hibridez - Cinema, Vídeo, TV e Multimídia: Tecnologias | Seminário | 21 |
| 203 | 5004 | PROEX | CCULT | Oração para um Pé de Chinelo | Espectáculo | 600 |
| 204 | 5003 | PROEX | CCULT | Mar de Estórias | Espectáculo | 700 |
| 205 | 6641 | PROEX | CCULT | Arte na Rede Bazar | Exposição | 200 |
| 206 | 5049 | PROEX | CCULT | Mostra Clássicos de Hollywood | Exposição | 507 |
| 207 | 5082 | PROEX | CCULT | Seguranda Edição do Festival de Artes Negras | Festival | 20 |
| 208 | 5006 | PROEX | CCULT | Mostra de Cinema 007 | Exposição | 1111 |
| 209 | 5050 | PROEX | CCULT | Mostra Dez Clássicos | Exposição | 246 |
| 210 | 5042 | PROEX | CCULT | Mostra Pedro Almodóvar | Exposição | 1600 |
| 211 | 5206 | PROEX | CCULT | Nossa Pequena Mahagonny | Espectáculo | 1800 |
| 212 | 3220 | PROEX | CCULT | Parabolinóica Cultural | Exposição | 120 |
| 213 | 5159 | PROEX | CCULT | Prevenção ao Abuso de Drogas entre Adolescentes Escolares | Mesa-Redonda | 100 |
| 214 | 5124 | PROEX | CCULT | Semana dos Povos Indígenas 2003 | Ciclo de Debates | 1500 |
| 215 | ** | PROEX | TU | Espectáculo JB: Espectáculo de Formatura dos Alunos do CFA | Espectáculo | 447 |
| 216 | ** | PROEX | TU | Espectáculo JB: Apresentação na Faculdade de Educação da UEMG | Espectáculo | 115 |
| 217 | ** | PROEX | TU | Espectáculo JB: Espectáculo de Formatura dos Alunos do CFA | Espectáculo | 115 |
| 218 | ** | PROEX | TU | Oficina: BUTOH - Mitologia de um Corpo | Seminário | 35 |
| 219 | ** | PROEX | TU | Oficina - Circo - TELEMIG CELULAR | Seminário | |
| 220 | ** | PROEX | TU | Espectáculo: Jogos na Hora da Sesta | Espectáculo | |
| 221 | ** | PROEX | TU | Espectáculo: Oração para um Pé de-Chinelo | Espectáculo | |
| 222 | 877 | PROEX | GAB | 4a. Reunião Anual da UFMG Jovem | Encontro | 95 |
| 223 | ** | PROEX | ARS NOVA | Missa de 70 Anos do Maestro Carlos Alberto | | 150 |
| 224 | ** | PROEX | ARS NOVA | Homenagem ao Maestro Carlos Alberto | Espectáculo | 200 |
| 225 | ** | PROEX | ARS NOVA | Nona Sinfonia (Bethoven) com Orquestra Sinfônica de MG | Espectáculo | 1750 |
| 226 | ** | PROEX | ARS NOVA | Concerto de Natal com Orquestra de Câmara de Itaúna | Espectáculo | 500 |
| SUBTOTAL=====> | | | | | | 14.767 |
| 227 | 3020 | PRPQ | CT&IT | Seminário Biotecnologia - Propriedade Intelectual e Desenvolvimento | Seminário | |
| SUBTOTAL=====> | | | | | | 0 |
| 228 | 523 | REI | DAC | 4a. Feira de Artesanato do Vale do Jequitinhonha | Exposição | |
| 229 | 4466 | REI | DAC | A Criação e a Pesquisa na Arte Contemporânea | Exposição | |
| 230 | ** | REI | DAC | 35º FI - Abertura oficial do 35º Festival de Inverno da UFMG | Outros | 80 |
| 231 | ** | REI | DAC | 35º FI - Abertura da exposição "Esculturas de Luz" | Exposição | 170 |

Quadro 9 – Eventos realizados pela UFMG em 2003 (continuação)

| No. | No.DO SIEX | UNIDADE | DEPTO. | T Í T U L O | CARACTERIZA ÇÃO | PARTICI PANTES |
|-----|---------------|---------|--------|--|--------------------|-------------------|
| 232 | ** | REI | DAC | 35º FI - Apresentação da "Vesperata" - Banda Música do 3º Batalhão da PM e Banda Mirim Pref. Antônio C. Cruz | Espetáculo | 800 |
| 233 | ** | REI | DAC | 35º FI - Espetáculo "J.B." - montagem dos alunos formandos do Curso de Formação de Atores do TU/UFMG | Espetáculo | 60 |
| 234 | ** | REI | DAC | 35º FI - Espetáculo "J.B." - montagem dos alunos formandos do Curso de Formação de Atores do TU/UFMG | Espetáculo | 60 |
| 235 | ** | REI | DAC | 35º FI - Abertura da exposição "Paisagem Submersa" - João Castilho, Pedro Davi e Pedro Motta | Exposição | 300 |
| 236 | ** | REI | DAC | 35º FI - Espetáculo "J.B." - montagem dos alunos formandos do Curso de Formação de Atores do TU/UFMG | Espetáculo | 60 |
| 237 | ** | REI | DAC | 35º FI - Apresentação do Grupo de Seresta Peixe Vivo | Espetáculo | 200 |
| 238 | ** | REI | DAC | 35º FI - Concerto do Ars Nova - Coral da UFMG | Espetáculo | 180 |
| 239 | ** | REI | DAC | 35º FI - Lançamento do livro "Chica da Silva e o contratador de Diamantes, de Júnia Ferreira Furtado | Exposição | 50 |
| 240 | ** | REI | DAC | 35º FI - Concerto do duo de piano e flauta transversal com Maria Luisa e Maria Eunice. | Espetáculo | 200 |
| 241 | ** | REI | DAC | 35º FI - Espetáculo de dança "Entre o Silêncio e a Palavra" - Meia Ponta Cia. de Dança | Espetáculo | 190 |
| 242 | ** | REI | DAC | 35º FI - Concerto "Patrícia Ahmaral em Eredito", acompanhada pelo pianista Mauro Chantal. | Espetáculo | 250 |
| 243 | ** | REI | DAC | 35º FI - Abertura da exposição "Revisitando - Fotografias de Beatriz Dantas" | Exposição | 250 |
| 244 | ** | REI | DAC | 35º FI - Performance "Revolución em Permanence and Party" - Projeto Feitoamãos - FAQ | Espetáculo | 200 |
| 245 | ** | REI | DAC | 35º FI - Palestra "Alternativas: instalações, performances e ações públicas - Terry Berkowitz | Mesa_Redonda | 40 |
| 246 | ** | REI | DAC | 35º FI - Abertura da exposição "Artistas no Festival" | Exposição | 1800 |
| 247 | ** | REI | DAC | 35º FI - Lançamento da Revista do Instituto Arte das Américas | Exposição | 200 |
| 248 | ** | REI | DAC | 35º FI - Espetáculo solo "Ajuntamento" da bailarina-criadora Thambi Rosa | Espetáculo | 190 |
| 249 | ** | REI | DAC | 35º FI - Espetáculo teatral "Máquina de Pinball" - direção de Alan Castelo e Antônio Abujamra | Espetáculo | 210 |
| 250 | ** | REI | DAC | 35º FI - Cena literária polifônica - Gui da Borghoff, Luciana Monteiro, Júlia Castello e Lúcia Castello Branco | Espetáculo | 140 |
| 251 | ** | REI | DAC | 35º FI - Espetáculo musical "Transportes" - Rosângela de Tugny e Flo Menezes | Espetáculo | 170 |
| 252 | ** | REI | DAC | 35º FI - Espetáculo com a cantora Suzana Salles "Concerto Cabaré" | Espetáculo | 180 |
| 253 | ** | REI | DAC | 35º FI - Café Letrado - Encerramento das Oficinas da Área de Literatura e Cultura | Espetáculo | 100 |
| 254 | ** | REI | DAC | 35º FI - Apresentação do Grupo de Seresta Monsenhor Celso de Carvalho | Espetáculo | 300 |
| 255 | ** | REI | DAC | 35º FI - Espetáculo teatral "Gravidade Zero" - Rodrigo Matheus | Espetáculo | 190 |
| 256 | ** | REI | DAC | 35º FI - Apresentação da "Vesperata" - Banda Música do 3º Batalhão da PM e Banda Mirim Pref. Antônio C. Cruz | Espetáculo | 1500 |

Quadro 9 – Eventos realizados pela UFMG em 2003 (continuação)

| No. | No.DO SIEX | UNIDADE | DEPTO. | T Í T U L O | CARACTERIZA ÇÃO | PARTICI PANTES |
|-----|---------------|---------|--------|--|--------------------|-------------------|
| 257 | ** | REI | DAC | 35ºFI - Show com Jorge Mautner e Nelson Jacobina | Espetáculo | 240 |
| 258 | ** | REI | DAC | 35ºFI - Apresentação final dos resultados da oficina Live Imagens , de video-improvisação, do VJ du-V-a | Espetáculo | 400 |
| 259 | ** | REI | DAC | 35ºFI - Show com o Trio Madeira Brasil e Guilherme de Brito | Espetáculo | 220 |
| 260 | ** | REI | DAC | 35ºFI - Show com Grupo Reis do Choro | Es petáculo | 150 |
| 261 | ** | REI | DAC | 35ºFI - Mostra da Oficina Iniciação Musical Através do Lúdico | Exposição | 60 |
| 262 | ** | REI | DAC | 35ºFI - Cortejo de Encerramento das oficinas do módulo Jornada do Futuro | Espetáculo | 500 |
| 263 | ** | REI | DAC | 35ºFI - Apresentação do Grupo de Serestas Regina Pacis | Espetáculo | 250 |
| 264 | ** | REI | DAC | 35ºFI - Mostra final dos resultados da oficina "Teatro para Crianças e Adolescentes" - Olga Freire Guimarães | Exposição | 150 |
| 265 | ** | REI | DAC | 35ºFI - Sabá: festa-homenagem | Espetácul o | 250 |
| 266 | ** | REI | DAC | 35ºFI - Apresentação da Banda do Rato Seco | Espetáculo | 700 |
| 267 | ** | REI | DAC | 35ºFI - Espetáculo da dança "O Sertão que nos Rodeia" - Cia. Estúdio Pró-Dança (Diamantina) | Espetáculo | 180 |
| 268 | ** | REI | DAC | 35ºFI - Show Musical "Som das Luzes" com Ivo Pereira (voz e violão) | Espetáculo | 200 |
| 269 | ** | REI | DAC | Quarta Doze e Trinta – “Malassombro” – Oficina de Peripécias Teatrais | Espetáculo | 150 |
| 270 | ** | REI | DAC | Quarta Doze e Trinta – “Jogos na Hora da Sesta” - Fernando Linares | Espetáculo | 120 |
| 271 | ** | REI | DAC | Quarta Doze e Trinta – “Os Cupins” – Grupo de Pesquisa Prática em Atuação | Espetáculo | 220 |
| 272 | ** | REI | DAC | Quarta Doze e Trinta - “Como um Mutante” - show com Vágner Santo e banda | Espetáculo | 180 |
| 273 | ** | REI | DAC | Quarta Doze e Trinta - "Marítima" - show com Ângela Evans e banda | Espetáculo | 160 |
| 274 | ** | REI | DAC | Quarta Doze e Trinta - "Titane, Voz e Violão" | Espetáculo | 200 |
| 275 | ** | REI | DAC | Quarta Doze e Trinta – “Aquarela Brasileira” – Grupo Sarandeiros | Espetáculo | 350 |
| 276 | ** | REI | DAC | Quarta Doze e Trinta – “A Voz do Coração” – Ladston do Nascimento e Banda | Espetáculo | 280 |
| 277 | ** | REI | DAC | Quarta Doze e Trinta - “O Violeiro e a Cantora” – Chico Lobo e Déa Trancoso | Espetáculo | 500 |
| 278 | ** | REI | DAC | Quarta Doze e Trinta – “Cubo Imagético: Corpo Audiovisual” – Gustavo Schettino e conexões | Espetáculo | 200 |
| 279 | ** | REI | DAC | Quarta Doze e Trinta – “Sobre o Tempo” – Ana Cristina e banda | Espetáculo | 180 |
| 280 | ** | REI | DAC | Quarta Doze e Trinta – Ars Nova - Coral da UFMG | Espetáculo | 250 |
| 281 | ** | REI | DAC | Quarta Doze e Trinta – “Commedias a la Carte” – Cia. Candongas e Outras Firulas | Espetáculo | 300 |
| 282 | ** | REI | DAC | Quarta Doze e Trinta – Patrícia Ahmaral e banda | Espetáculo | 450 |
| 283 | ** | REI | DAC | Quarta Doze e Trinta – Carmina Burana - Coro de Extensão da MUS da UFMG | Espetáculo | 450 |
| 284 | ** | REI | DAC | Quarta Doze e Trinta - Show com o Grupo Amaranto | Espetáculo | 420 |
| 285 | ** | REI | DAC | Quarta Doze e Trinta - “Um Solo Para Uma Dança e Um Violão” – Dudude Herrmann e Renato Motha | Espetáculo | 200 |
| 286 | ** | REI | DAC | Quarta Doze e Trinta - “Antonio e Banda” | Espetáculo | 500 |

Quadro 9 – Eventos realizados pela UFMG em 2003 (continuação)

| No. | No.DO SIEX | UNIDADE | DEPTO. | T Í T U L O | CARACTERIZA ÇÃO | PARTICI PANTES |
|-------------------|---------------|---------|--------|---|--------------------|-------------------|
| 287 | ** | REI | DAC | Quarta Doze e Trinta - "Rua" – Quik Companhia de Dança | Espetáculo | 460 |
| 288 | ** | REI | DAC | Quarta Doze e Trinta - Show com a Bnda Cálix | Espetáculo | 900 |
| 289 | ** | REI | DAC | Quarta Doze e Trinta - "Eternamente Caim" – 6º período do curso de artes cênicas/UFMG | Espetáculo | 240 |
| 290 | ** | REI | DAC | Quarta Doze e Trinta – "Cada Lugar na sua Coisa" – show de Selmma Carvalho e banda | Espetáculo | 240 |
| 291 | ** | REI | DAC | Quarta Doze e Trinta – Quarteto Carajazz | Espetáculo | 190 |
| 292 | ** | REI | DAC | Quarta Doze e Trinta – Grupo de Percussão da UFMG | Espetáculo | 170 |
| 293 | ** | REI | DAC | Quarta Doze e Trinta – Mostra de Filmes dos diretores Evandro Lemos e Rafael Conde | Exposição | 200 |
| 294 | ** | REI | DAC | Quarta Doze e Trinta – Kadu Viana e Banda | Espetáculo | 300 |
| 295 | ** | REI | DAC | Quarta Doze e Trinta – Coro de Câmara e Orquestra Sinfônica da Escola de Musica da UFMG | Espetáculo | 180 |
| 296 | ** | REI | DAC | Quarta Doze e Trinta – Maurício Tizumba e Tambores Pela Vida | Espetáculo | 700 |
| 297 | ** | REI | DAC | 4ª Feira de Artesanato do Vale do Jequitinhonha UFMG | Exposição | 7000 |
| 298 | ** | REI | DAC | Exposição "CRTs e The Walk" - artistas plásticas portuguesas | Exposição | 2000 |
| 299 | ** | REI | DAC | Exposição "Coleção Sociedade Amigas da Cultura | Exposição | 500 |
| 300 | ** | REI | DAC | Exposição "A Criação e a Pesquisa na Arte Contemporânea" | Exposição | 1200 |
| 301 | ** | REI | DAC | Exposição "Galeria Brasileira" | Exposição | 300 |
| 302 | ** | REI | DAC | Exposição "O Real e o Imaginário" (em Belo Horizonte) | Exposição | 600 |
| 303 | ** | REI | DAC | Exposição "O Real e o Imaginário" (em Morada Nova/MG) | Exposição | 500 |
| 304 | ** | REI | DAC | 2º Domingo no Campus | Encontro | 1000 |
| 305 | 4485 | REI | DAC | CRTs e The Walk | Exposição | |
| 306 | 4477 | REI | DAC | Coleção Sociedade Amigas da Cultura | Exposição | |
| 307 | 4489 | REI | DAC | Galeria Brasileira | Exposição | |
| 308 | 3444 | REI | DAC | Jornada Cultural UFMG - Jaboticatubas | Encontro | |
| 309 | 4479 | REI | DAC | O Real e o Imaginário | Exposição | |
| 310 | 4573 | REI | DAC | O Real e o Imaginário | Exposição | 1200 |
| SUBTOTAL=====> | | | | | | 34.360 |
| TOTAL GERAL=====> | | | | | | 144.933 |

* Informações da FUNDEP, ** Informações do Departamento, *** Informações do professor responsável pelo Evento.

Fonte: Pró-Reitoria de Extensão da UFMG. Belo Horizonte, 2004

Um importante programa de fomento das ações de extensão é o Programa Integrado de Apoio a Eventos – PAIE, co-financiado pelas Pró-Reitorias de Extensão, de Graduação, de Pesquisa e de Pós-Graduação, cuja habilitação se faz por resposta a edital, com quatro entradas durante o ano. Em 2003 foram realizados 42 eventos com o apoio do PAIE, relacionados no Quadro 9.

Quadro 10 – Eventos apoiados pelo Programa Integrado de Apoio a Eventos/PAIE em 2003.

| PROGRAMA DE APOIO INTEGRADO A EVENTOS - 2003 | | | | | |
|--|----------|--------|-------------------|---|-------------------------------------|
| ENTRADA | UNIDADE | DEPTO. | PROJETO/ATIVIDADE | COORDENADOR(A) | |
| 1 | Primeira | FAE | CP | 6º Encontro da Canção Infantil Latino-americana e Caribenha | Eugênio Tadeu Pereira |
| 2 | Primeira | FAE | CP | A Leitura em pauta: reflexão acerca da formação do leitor. | Mônica Machado Simões de S. Dayrell |
| 3 | Primeira | FAE | CAE | XXI Encontro Anual Helena Antipoff | Regina Helena Freitas Campos |
| 4 | Primeira | FAE | Coltec | Fórum de Discussão e Reflexão para a Construção Coletiva de Saberes Desafios dos Novos Contextos. | Gisele Brandão Machado de Oliveira |
| 5 | Primeira | FAE | Coltec | Dia da Amizade | Lilian Borges Brasileiro |
| 6 | Primeira | FAFICH | FIL | Colóquio Simone Well | Fernando Eduardo Barros Rey Puente |
| 7 | Primeira | FAFICH | SOA | III Ciclo de Palestras do Centro de Estudos da Religião Pierre Sanchis | Léa Freitas Perez |
| 8 | Primeira | EBA | cenex | Exposição Coletiva franco-brasileira - travessia e suspenso - Traversée em suspens | Patrícia Franca |
| 9 | Primeira | IGC | GEO | X Encontro Nacional da ANPUR | Heloisa Soares de Moura Costa |
| 10 | Primeira | ENG | EHR | II Seminário de Divulgação do Centro de Pesquisa em Hidráulica e Recursos Hidricos | Carlos Barreira Martinez |
| 11 | Primeira | FAR | DIR | XXIV Simpósio Acadêrmcio de Estudos Farmacêuticos | Gerson Antônio Pianetto |
| 12 | Primeira | MUS | TGM | Ciclo de Estudos e Concertos: A Sonoridade particular do órgão de tubos ... | Iara Regina F. Matte |
| 13 | Primeira | NCA | cenex | 15a. Semana do Produtor Rural | Aparecida Fátima Andrade |
| 14 | Primeira | EEFFTO | cenex | VII Ciclo de Extensão em Fisioterapia e Terapia Ocupacional da UFMG | Ana Paula Bensoman Gontijo |
| 15 | Primeira | ICB | cenex | I Encontro Anual de Pesquisa em Bioquímica e Imunologia da UFMG | Marcelo Bemquerer |
| 16 | Primeira | ICEX | FIS | XIV Escola de Inverno do Departamento de Física | Reinaldo Oliveira Vianna |
| 17 | Primeira | ICEX | MAT | Wollic 2003 - Workshop on Logic, Information and Computatio | Elaine Gouvea Pimentel |
| 18 | Primeira | ECI | cenex | A Ação do carro-biblioteca - 30 anos de Atividades | Alcenir Soares dos Reis |
| 19 | Segunda | ARQ | ACR | II Seminário Interpretar Arquitetura | Carlos Antônio Leite Brandão |
| 20 | Segunda | FAE | Cenex | XVI Feira Trabalho e Educação | Dalila Andrade Oliveira |
| 21 | Segunda | MHNJB | Cenex | I Encontro de Monitores do MHNJB da UFMG | Mônica Angela A Meyer |

**Quadro 10 – Eventos apoiados pelo Programa Integrado de Apoio a Eventos/PAIE em 2003
(continuação)**

| PROGRAMA DE APOIO INTEGRADO A EVENTOS - 2003 | | | | | |
|--|----------|---------|------------|--|--------------------------------|
| | ENTRADA | UNIDADE | DEPTO. | PROJETO/ATIVIDADE | COORDENADOR(A) |
| 22 | Segunda | NCA | Fitotecnia | II Seminário de Estudos em Agrociência "O empreendedorismo na agropecuária". | Ernane Ronie Martins |
| 23 | Segunda | ENF | ENA | III Encontro Estadual de Familiares do movimento da Luta antimanicomial | Paula C. Mendonça Viana |
| 24 | Segunda | EEFFTO | EFI | III Seminário de Dança Contemporânea | Isabel Cristina V. C. Diniz |
| 25 | Segunda | EEFFTO | EFI | II Reunião Anual do PROEFE: Educação Física na Escola: construindo um projeto cultural | Meily Assbú Linhales |
| 26 | Segunda | EEFFTO | ESP | Congresso Brasileiro de Inclusão | Pedro Americo Souza Sobrinho |
| 27 | Segunda | ENG | EMC | III Workshop Brasileiro de gestão do processo de projeto na construção de edifícios | Paulo Roberto Pereira Andery |
| 28 | Segunda | ENG | EQM | 7º Congresso Brasileiro de Polímeros - 7ºCBPol | Roberto Fernando de S. Freitas |
| 29 | Segunda | MUS | INC | Encontros com a Música Contemporânea Brasileira | Fernando de O. Rocha |
| 30 | Segunda | MUS | TGM | Projeto Serenata de Natal | Iara Fricke Matte |
| 31 | Segunda | FAFICH | COM | Colóquio Internacional Mídia, Identidades Coletivas e Espaços Públicos: Perspectivas Interdisciplinares | Rousiley Celi Moreira Maia |
| 32 | Segunda | FAFICH | SOA | I Jornada de Ciências Sociais | Renarde Freire Nobre |
| 33 | Segunda | FAFICH | SOA | FORUMDOC.BH 2003 | Eduardo Viana Vargas |
| 34 | Segunda | FAFICH | FIL | Colóquio Internacional Theoria Aesthetica - Teodor Adorno 1903-2003 | Rodrigo Antônio Paiva Duarte |
| 35 | Segunda | FAFICH | Cenex | V Encontro Regional Sudeste de História Oral | Lígia Maria Pereira Leite |
| 36 | Terceira | MED | Cenex | Seminário Bem Estar do Paciente | Rosa Maria Q. Nehmy |
| 37 | Terceira | ICEX | Matemat | Semana Olímpica da Matemática | Mario J. D. Carneiro |
| 38 | Terceira | FALE | L. Clas | II Seminário Mitologia, Oralidade, Arte e Educação | Tereza Virgínia R Barbosa |
| 39 | Terceira | FAE | Adm. Esc | Ações Afirmativas na UFMG: ciclo debates | Maria Cristina S. Gouvea |
| 40 | Terceira | FAFICH | P. Grad | Autoritarismo e democracia nas margens da república | Rodrigo Patto Sá Motta |
| 41 | Terceira | EBA | Cenex | Ciclo de exposições coletivas de artistas/profs. da Escola de Belas Artes | Andréa Lanna |
| 42 | Terceira | CP | Cenex | Encontro com arte: programa geral de ensino e extensão do núcleo de artes da Escola Fundamental do Centro Pedagógico | Eugênio Tadeu Pereira |

Fonte: Pró-Reitoria de Extensão da UFMG, Belo Horizonte, 2004.

3.4. Prestação de Serviços– 2003

A prestação de serviços é uma ação institucional, comprometida com o projeto político acadêmico da universidade e inserida numa proposta pedagógica que a integra ao processo educativo, sendo desenvolvida com competência técnico-científica e comprometida com a realidade social. A evolução dos indicadores em relação à prestação de serviços está registrada nas figuras a seguir, dividida em dois grupos.

3.4.1. Prestação – Grupo I – Consultoria

Os dados estão registrados no Quadro 11 - se refere à prestação de serviços realizados por meio de consultorias (inclui: assessoria, curadorias, pesquisa encomendada, perícias, laudos técnicos, restauração e conservação de bens).

O segundo grupo se refere à prestação de serviços institucionais, de caráter permanente, oferecidas sob duas (Quadro 12) a formas: assistência hospitalar a saúde, assistência ambulatorial a saúde, assistência hospitalar veterinária, assistência ambulatorial veterinária, exames laboratoriais em saúde, assistência judiciária e jurídica.



Figura 9 – Número de prestações de serviços realizadas pela UFMG, de 2000 a 2003 conforme as áreas temáticas.

Fonte: Pró-Reitoria de Extensão da UFMG. Belo Horizonte, 2004.

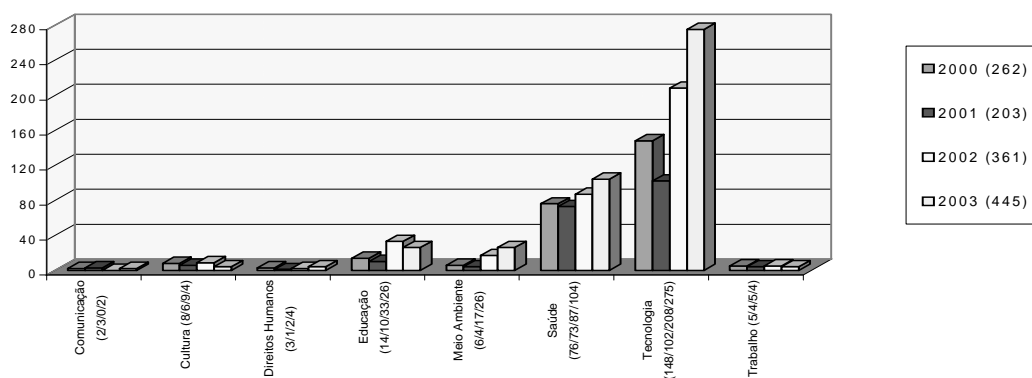

Figura 10 – Número de prestações de Serviços* realizadas pela UFMG, média anual de 2000/2002 e 2003.

* Exclui projetos e cursos

Fonte: Pró-Reitoria de Extensão da UFMG. Belo Horizonte, 2004.

Quadro 11 - Prestações de Serviços realizadas em 2003 - Grupo I - Consultorias , Assessoria, Curadorias, Pesquisa Encomendada,Perícias,Laudos Técnicos, Restauração e Conservação de Bens

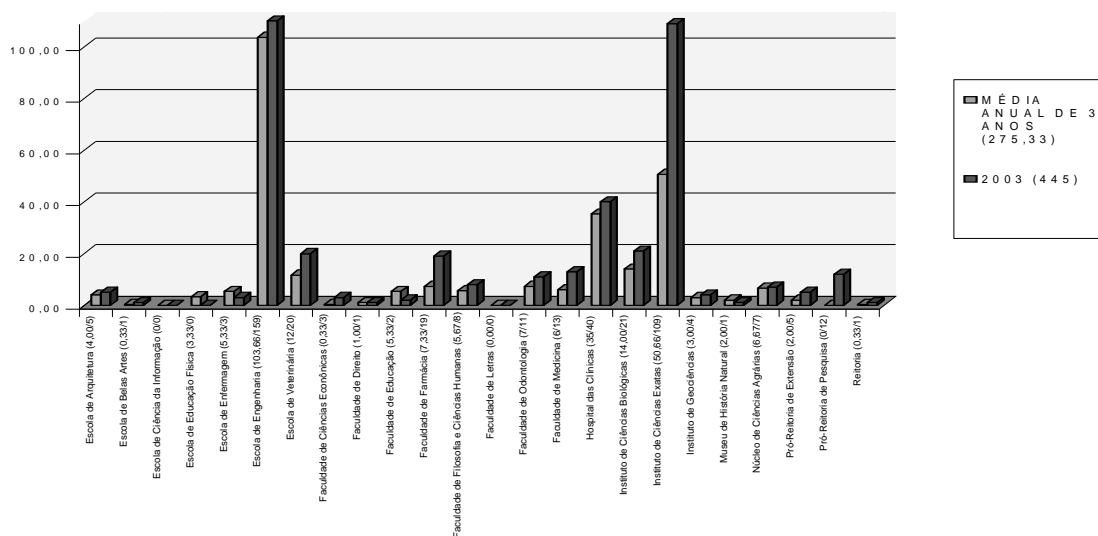
| No. | No. DO SIEX | UNIDADE | DEPTO. | CARACTERIZAÇÃO | T Í T U L O |
|-----|-------------|---------|--------|----------------------------------|---|
| 1 | 3880 | ARQ | PRJ | Consultoria | Mineração Rio Verde: Plano Diretor de Requalificação e Reuso de Área Extrativista Mineral |
| 2 | 4581 | ARQ | TAU | Consultoria | Consultoria em Projeto Acústico na Igreja Universal Reino de Deus - Catedral Eldorado. |
| 3 | 4048 | ARQ | TAU | Consultoria | Levantamento Histórico Imóveis Santo Agostinho |
| 4 | 3910 | ARQ | TAU | Consultoria | Medição e Avaliação de Ruído Ambiental Oriundo do Funcionamento das Instalações do "Memoris Club" em Receptor Crítico do Bairro Castelo |
| 5 | 2151 | ARQ | TAU | Consultoria | Medição e Avaliação de Reído Ambiental Oriundo do Funcionamento das Instalações do Memoris Scoth Bar Ltda em Receptor Crítico no Bairro Castelo |
| 6 | 1349 | ENF | CENEX | Outros | Projeto Veredas de Minas - Oficinas temáticas |
| 7 | 4075 | ENF | ENB | Assistência ambulatorial a saúde | A Participação da Enfermagem junto à Equipe Multiprofissional de Saúde que atua no Grupo de Reabilita~ao Profissional do Serviço de Atenção à Saúde do Trabalhador - SAST |
| 8 | 3837 | ENF | ENB | Consultoria | Consultoria na Fundação Felice Rosso |
| 9 | 401 | ENG | EES | Consultoria | Acústica do auditório do Centro Administrativo da FIEMG |
| 10 | 2727 | ENG | EES | Consultoria | Análise computacional termo-mecânica das placas oblongas de aço da CSN |
| 11 | 2070 | ENG | EES | Consultoria | Análise das condições dos conectores de cisalhamento das vigas de cobertura do vestiário da área de tubos da V&M do Brasil |
| 12 | 7468 | ENG | EES | Consultoria | Análise Dinâmica da Torre Piemont |
| 13 | 5727 | ENG | EES | Consultoria | Análise Dinâmica da Torre Piemonte |
| 14 | 5608 | ENG | EES | Consultoria | Análise Estrutural da Área da Piscina da Cia Atlética no Shopping Diamond Mall |
| 15 | 4948 | ENG | EES | Consultoria | Análise Experimental de Placas de Polipropileno para Lajes de Concreto |
| 16 | 4926 | ENG | EES | Consultoria | Apoio ao Cbca (Centro Brasileiro da Construção em Aço) Em Estudos Relacionados ao Comportamento das Estruturas de Aço Em Situação de Incêndio |
| 17 | 4959 | ENG | EES | Consultoria | Apoio Técnico e Pesquisas de Desenvolvimento Tecnológico para o Sistema Usiteto |
| 18 | 4952 | ENG | EES | Consultoria | Apoio Técnico e Pesquisas de Desenvolvimento Tecnológico Para o Sistema Usiteto |
| 19 | 3304 | ENG | EES | Consultoria | Apoio Técnico e Pesquisas de Desenvolvimento Tecnológico Para o Sistema Usiteto |
| 20 | 3305 | ENG | EES | Consultoria | Apoio Técnico e Pesquisas de Desenvolvimento Tecnológico Para o Sistema Usiteto |
| 21 | 6118 | ENG | EES | Consultoria | Apoio Tecnológico e Pesquisas de Desenvolvimento Tecnológico para o Sistema Usiteto |

Quadro 11 - Prestações de Serviços realizadas em 2003 - Grupo I - Consultorias , Assessoria, Curadorias, Pesquisa Encomendada, Perícias, Laudos Técnicos, Restauração e Conservação de Bens (continuação)

| No. | No. DO SIEX | UNIDADE | DEPTO. | CARACTERIZAÇÃO | T Í T U L O |
|-----|-------------|---------|--------|----------------------|---|
| 22 | 1924 | ENG | EES | Consultoria | Assessoria técnica referente ao desenvolvimento de material de proteção térmica para ser usado em elementos estruturais de aço em situação de incêndio |
| 23 | 3289 | ENG | EES | Consultoria | Avaliação de projeto para atenuação de ruído do teste de carga e da oficina da estação de abastecimento da FCA em Divinópolis - MG e Assessoria técnica para desenvolvimento de sistemas de mitigação d |
| 24 | 6117 | ENG | EES | Outros | Avaliação do Comportamento de Paredes, através de ensaios, do Sistema Construtivo da Prohabi |
| 25 | 3303 | ENG | EES | Consultoria | Avaliação e Projeto Estrutural Pousada em Madeira |
| 26 | 2373 | ENG | EES | Consultoria | Consultoria de engenharia para análise do comportamento de telhas protendidas dos galpões DL 12 e DL 13, de 25m de vão, em serviço e estado limite último, de propriedade da Vallourec Mannesmann |
| 27 | 963 | ENG | EES | Consultoria | Consultoria de engenharia para elaboração de projeto de caminho de rolamento de empilhadeira recuperadora, de propriedades da CVRD |
| 28 | 955 | ENG | EES | Consultoria | Consultoria de engenharia para elaboração de projeto de estrutura de concreto para suporte da Prensa de Rolos, localizada em Vitória – ES., de propriedade da CVRD. - EES |
| 29 | 380 | ENG | EES | Consultoria | Consultoria em acústica para o salão de festas do edifício sede da Associação dos Magistrados Mineiros – AMAGIS |
| 30 | 3293 | ENG | EES | Consultoria | Consultoria sobre cálculo de armadura de protensão de lajes alveolares |
| 31 | 1323 | ENG | EES | Consultoria | Consultoria sobre programação e análise de resultados de ensaio de sete lajes alveolares protendidas |
| 32 | 4918 | ENG | EES | Consultoria | Consultoria Técnica de Acompanhamento da Execução dos Serviços de Implementação dos Sistemas Acústicos da Catedral da Fé |
| 33 | 1177 | ENG | EES | Consultoria | Desenvolvimento de sistema para atenuação de ruído de painéis inversores – 90kW – MBR |
| 34 | 3308 | ENG | EES | Consultoria | Determinação do Comportamento de Alvenaria Estrutural Armada com Tela Eletrosoldada de Pequeno Diâmetro |
| 35 | 6135 | ENG | EES | Consultoria | Elaboração de Parecer Conclusivo sobre a Tecnologia Construtiva Desenvolvida pela MVC Componentes Plásticos Ltda |
| 36 | 5541 | ENG | EES | Consultoria | Ensaio de Flexão em Poste de 40 M Para Telefonía Celular |
| 37 | 2069 | ENG | EES | Consultoria | Ensaio de flexão em poste de telefonía Celular |
| 38 | 2383 | ENG | EES | Outros | Ensaio de perda por transmissão do Bloco SOMONTAR |
| 39 | 5520 | ENG | EES | Pesquisa Encomendada | Ensaio de Desempenho em Corpos de Prova de Painéis Mvc a Serem Empregados como Elementos de Vedação Interna em Sistemas Construtivos Residenciais |
| 40 | 5605 | ENG | EES | Pesquisa Encomendada | Ensaio de desempenho em modelos de parede de concreto celular moldado in loco (Wall up), a ser empregada como elemento de vedação no sistema construtivo usiteto |
| 41 | 3284 | ENG | EES | Consultoria | Ensaio de Desempenho Estrutural da Telha Rt 260 |

Quadro 11 - Prestações de Serviços realizadas em 2003 - Grupo I - Consultorias , Assessoria, Curadorias, Pesquisa Encomendada, Perícias, Laudos Técnicos, Restauração e Conservação de Bens (continuação)

| No. | No. DO SIEX | UNIDADE | DEPTO. | CARACTERIZAÇÃO | T Í T U L O |
|-----|-------------|---------|--------|----------------------|---|
| 42 | 5578 | ENG | EES | Consultoria | Especificação Técnica para Recuperação de Elementos Estruturais do Edifício Cahmbord |
| 43 | 6128 | ENG | EES | Consultoria | Especificação Técnica para Reforço de Postos de Concreto para Suporte de Antenas de Telefonia Celular |
| 44 | 1179 | ENG | EES | Consultoria | Estudo de engenharia para projeto de passagem superior rodoviária localizada em General Carneiro, Sabará, MG – CVRD-DOMUS |
| 45 | 1934 | ENG | EES | Consultoria | Estudos de viabilidade de edificações residenciais estruturais em perfis formados a frio, com respeito ao desempenho de 16 opções arquitetônicas a serem adotadas |
| 46 | 2631 | ENG | EES | Consultoria | Impacto Ambiental do Ruído de Tráfego Veicular Urbano no Centro Tecnológico de Minas Gerais. |
| 47 | 1176 | ENG | EES | Consultoria | Orientação técnica para isolamento sonoro do Edifício Petrina Edwards Santiago |
| 48 | 969 | ENG | EES | Consultoria | Orientações técnicas em acústica – Minas Sul Shopping – EES |
| 49 | 2381 | ENG | EES | Consultoria | Orientações técnicas para atenuação de ruído da torre de refrigeração do ar condicionado, localizada no 5º andar do edifício TRATEX |
| 50 | 4953 | ENG | EES | Consultoria | Parecer Técnico Referente a Anomalias em Pinturas da Estação 1º de Maio do Trem Metropolitano de Belo Horizonte |
| 51 | 4919 | ENG | EES | Consultoria | Simulação de Ruído Proveniente de Operações no Heliponto da Catedral da Fé |
| 52 | 4960 | ENG | EES | Pesquisa Encomendada | USIDECK - 260 |
| 53 | 400 | ENG | EES | Pesquisa Encomendada | Verificação da resistência estrutural de painéis pré-moldados M3SP, empregados como pisos e lajes no sistema USITETO |
| 54 | 4947 | ENG | EES | Consultoria | Viabilização de um Método Avançado de Dimensionamento em Situação de Incêndio de Edifícios de Universidade |
| 55 | 980 | ENG | EES | Consultoria | Vistoria técnica e análise das condições de segurança da estrutura do bloco 2 – depósito de urnas eletrônicas do centro de apoio do TRE-MG – KM 26 BR 040 - EES |
| 56 | 2076 | ENG | EES | Consultoria | Vistoria técnica e análise das condições de segurança de torres de telefonia celular |
| 57 | 3306 | ENG | EES | Laudos técnicos | Vistoria Técnica e Especificação para Recuperação de Reservatório de 560.000 Litros D'água |
| 58 | 5618 | ENG | EMC | Consultoria | Avaliação da Durabilidade e Vida Útil da ETE Onça |
| 59 | 1192 | ENG | EMC | Consultoria | Avaliação e inspeção de apartamento de cobertura |
| 60 | 2071 | ENG | EMC | Consultoria | Avaliação e inspeção de residência e agência Banco Itaú |
| 61 | 5604 | ENG | EMC | Consultoria | Avaliação de Causas de Desprendimento de Reboco |
| 62 | 1151 | ENG | EMC | Outros | Capacitação Tecnológica de Empresas de Projetos e Construção Civil |
| 63 | 3282 | ENG | EMC | Consultoria | Consultoria para Elaboração de Laudo a Respeito de Manchamento de Revestimento Cerâmico de Banheiro do Edifício Parque Sion |
| 64 | 1330 | ENG | EMC | Consultoria | Consultoria para elaboração de laudo de visita técnica relativo à problemas de impermeabilização das paredes do apartamento 1502 do Edifício Flávia |

Quadro 11 - Prestações de Serviços realizadas em 2003 - Grupo I - Consultorias , Assessoria, Curadorias, Pesquisa Encomendada, Perícias, Laudos Técnicos, Restauração e Conservação de Bens (continuação)

| No. | No. DO SIEX | UNIDADE | DEPTO. | CARACTERIZAÇÃO | T Í T U L O |
|-----|-------------|---------|--------|--------------------------------|--|
| 65 | 1198 | ENG | EMC | Consultoria | Consultoria para elaboração de laudo de visita técnica relativo à problemas de impermeabilização do Edifício Mont Evian (Bairro Belvedere II – BHte) |
| 66 | 5570 | ENG | EMC | Consultoria | Consultoria para Elaboração de Projeto de Recuperação de Revestimento Cerâmico da Fachada do Edifício Giardino |
| 67 | 5586 | ENG | EMC | Consultoria | Consultoria para Elaboração de Projeto de Recuperação de Revestimento Cerâmico da Fachada do Edifício Renata |
| 68 | 1329 | ENG | EMC | Consultoria | Consultoria para elaboração de Projeto de revestimento cerâmico da Fachada do edifício Residencial Saint German |
| 69 | 2384 | ENG | EMC | Consultoria | Consultoria para elaboração de Projeto de revestimento cerâmico e em granito da fachada do Edifício da ROGÉRIO EXIDO ENGENHARIA |
| 70 | 3283 | ENG | EMC | Consultoria | Consultoria para Elaboração de Projeto de Revestimento em Granitina das Fachadas das Instalações Administrativas e Galpões da Patrus Transportadora |
| 71 | 1333 | ENG | EMC | Consultoria | Consultoria para elaboração de Projeto de revestimento em grés-porcelanato da fachada do edifício da UNIMED-BH |
| 72 | 1332 | ENG | EMC | Consultoria | Consultoria para elaboração de Projetos de revestimento de fachada dos Edifícios MICHELANGELO e MATHEUS |
| 73 | 2095 | ENG | EMC | Prod. Mat. Didático Pedagógico | Estudo de viabilidade de uso de programa de orçamento de obras na disciplina EMC018 - Tecnologia das Edificações II |
| 74 | 1195 | ENG | EMC | Consultoria | Inspeção de construção residencial em Belo Horizonte/MG |
| 75 | 1326 | ENG | EMC | Consultoria | Inspeção de construção residencial em Contagem/MG |
| 76 | 5020 | ENG | EMN | Outros | Análises Químicas por Espectrometria de Fluorescência de Raios-X para a Empresa Lakefield Geosol Ltda |
| 77 | 4923 | ENG | EMN | Pesquisa Encomendada | Avaliação das Características de Filtragem de Amostras de Bauxita |
| 78 | 4924 | ENG | EMN | Consultoria | Avaliação das Operações de Separação Sólido Líquido da Cmm |
| 79 | 5016 | ENG | EMN | Pesquisa Encomendada | Caracterização de Carvão Vegetal para Redução de Cinzas Contidas: Processo VMB |
| 80 | 5023 | ENG | EMN | Pesquisa Encomendada | Caracterização Granulométrica de Minério de Ouro |
| 81 | 5540 | ENG | EMN | Consultoria | Consultoria em Engenharia Mineral |
| 82 | 6131 | ENG | EMN | Outros | Avaliação do Desempenho de Filtragem Considerando-se Diferentes Meios Filtrantes em Temperatura de 65o. C. |
| 83 | 5539 | ENG | EMN | Consultoria | Consultoria em Engenharia Mineral - MBR |
| 84 | 5546 | ENG | EMN | Consultoria | Determinação de Viscosidade em Polpas Mineraias |
| 85 | 5022 | ENG | EMN | Pesquisa Encomendada | Determinação de Work Index para a Moagem de Quatizito |
| 86 | 6451 | ENG | EMN | Pesquisa Encomendada | Estudo de Redução das cinzas do pó para injeção AFC- Gerdau Divinópolis |
| 87 | 381 | ENG | EMN | Consultoria | Estudos da agregação e dispersão de lamas de minérios de ferro no espessador de rejeito da Mina Casa de Pedra / CSN |
| 88 | 6110 | ENG | EMN | Pesquisa Encomendada | Projeto Tanoeiros |

Quadro 11 - Prestações de Serviços realizadas em 2003 - Grupo I - Consultorias , Assessoria, Curadorias, Pesquisa Encomendada, Perícias, Laudos Técnicos, Restauração e Conservação de Bens (continuação)

| No. | No. DO SIEX | UNIDADE | DEPTO. | CARACTERIZAÇÃO | T Í T U L O |
|-----|-------------|---------|--------|--------------------------------|--|
| 89 | 5009 | ENG | ETG | Consultoria | Análise do Comportamento Geotécnico dos Rejeitos da Barragem Sul da Mina de Gongo Soco da Cia Vale do Rio Doce |
| 90 | 5606 | ENG | ETG | Consultoria | Análise Probabilística de Estabilidade da Pilha Xingu Dados de 1994 e 1996 |
| 91 | 5584 | ENG | ETG | Consultoria | Programa de Ação de Fiscalização no Transporte e Geotecnia |
| 92 | 1203 | ENG | ELE | Consultoria | Análise de um sistema de blindagem de baixa frequência |
| 93 | 2099 | ENG | ELE | Pesquisa Encomendada | Análise do sistema de controle do pátio de classificação de vagões da CVRD |
| 94 | 5031 | ENG | ELE | Pesquisa Encomendada | Avaliação do Carregamento de Transformadores de Potência em Função da Operação em Sobretensões Permanentes |
| 95 | 1161 | ENG | ELE | Pesquisa Encomendada | Caracterização de Aço Silício de alta Permeabilidade para Motores Elétricos em Acionamentos de Velocidade Variável |
| 96 | 2379 | ENG | ELE | Pesquisa Encomendada | Compensação de variações momentâneas de tensão utilizando o Thyro-M para a proteção dos difusores |
| 97 | 3267 | ENG | ELE | Pesquisa Encomendada | Controle de Reativos e Regulação de Tensão na Interligação de Aerogeradores a Rede da COSEM |
| 98 | 2375 | ENG | ELE | Pesquisa Encomendada | Desenvolvimento de modelos e estratégias de controle para estudo de integração de sistemas eólicos à rede elétrica |
| 99 | 1843 | ENG | ELE | Pesquisa Encomendada | Desenvolvimento de moldes para definição de metodologias e procedimentos de proteção de estações de telecomunicações contra descargas atmosféricas |
| 100 | 5549 | ENG | ELE | Pesquisa Encomendada | Determinação da Elevação de Temperatura de Vergalhões do Duto e Risco para os Cabos do Alimentador de 23 KV |
| 101 | 5611 | ENG | ELE | Consultoria | Estudo de Cargas e Especificação de um UPS Trifásico para o Laboratório de Combustíveis do Depto. de Química da UFMG |
| 102 | 6138 | ENG | ELE | Pesquisa Encomendada | Estudos de Barreiras Elétricas para Impedimentos de Entrada de Peixes em Turbinas Hidráulicas |
| 103 | 4069 | ENG | ELE | Consultoria | Localização de Falhas em LT'S Utilizando Dados de Dois Terminais |
| 104 | 3315 | ENG | ELE | Consultoria | Medição de Campo Elétrico nas Vizinhanças de uma Estação Rádio-Base de Telefonia Celular |
| 105 | 5726 | ENG | ELE | Consultoria | Medição de Campo Elétrico nas Vizinhanças de uma Estação Rádio-Base de Telefonia Celular |
| 106 | 3280 | ENG | ELE | Consultoria | Medição de Campo Magnético de 60 HZ nas Vizinhanças de Fornos Elétricos a Arco |
| 107 | 3290 | ENG | ELE | Pesquisa Encomendada | Otimização multicritério com paralelismo aplicada a problemas de decisão em processos de manufatura |
| 108 | 6125 | ENG | ELE | Prod. Mat. Didático Pedagógico | Plano de Desenvolvimento Institucional da Faculdade de Direito prof. Alberto Deodato |
| 109 | 2067 | ENG | ELE | Pesquisa Encomendada | Tecnologias Dedicadas para Redução de Desligamentos de Linhas por Descargas Atmosféricas |
| 110 | 2390 | ENG | ELT | Consultoria | Aplicação de técnicas de modelamento matemático em conjunto com técnicas de inteligência artificial em fornos de reaquecimento de placas |

Quadro 11 - Prestações de Serviços realizadas em 2003 - Grupo I - Consultorias , Assessoria, Curadorias, Pesquisa Encomendada, Perícias, Laudos Técnicos, Restauração e Conservação de Bens (continuação)

| No. | No. DO SIEX | UNIDADE | DEPTO. | CARACTERIZAÇÃO | T Í T U L O |
|-----|-------------|---------|--------|----------------------|--|
| 111 | 6127 | ENG | ELT | Consultoria | Desenvolvimento e Projeto de Redes de Filtros para Inversores de Média Tensão |
| 112 | 2357 | ENG | ELT | Pesquisa Encomendada | Sistema para redução do tempo de interrupção através da identificação e localização pontual de falta em rede de distribuição com monitoramento em tempo real e comunicação full-duplex com a central |
| 113 | 5040 | ENG | EHR | Consultoria | Análise dos Estudos Relativos ao Aumento da Capacidade de Extravasão da Lagoa da Pampulha |
| 114 | 5038 | ENG | EHR | Consultoria | Concepção do sistema de drenagem, integrando técnicas alternativas, do empreendimento "Condomínio Vale dos Cristais" |
| 115 | 6119 | ENG | EHR | Consultoria | Consultoria em Hidrologia Urbana e Drenagem |
| 116 | 6114 | ENG | EHR | Consultoria | Consultoria em Hidrologia Urbana e Drenagem |
| 117 | 5518 | ENG | EHR | Pesquisa Encomendada | Desenvolvimento de Metodologias para a Propagação de Ondas de Cheia em Cenários de Operação Extrema de Ruptura de Barragens |
| 118 | 2725 | ENG | EHR | Outros | Elaboração e correção de prova de concurso público |
| 119 | 5041 | ENG | EHR | Consultoria | Estudo Hidráulico da Confluência entre a Galeria do Córrego da Serra sob a Avenida do Contorno e a Drenagem da Rua Estevão Pinto (Túnel Bala) |
| 120 | 5623 | ENG | EHR | Pesquisa Encomendada | Motorização de Escadas de Peixes |
| 121 | 5032 | ENG | EHR | Pesquisa Encomendada | Otimização da Estação de Tratamento de Água de Itabira |
| 122 | 6437 | ENG | EMA | Laudos técnicos | Análise de Tensões em Bandeja para Modelagem de Lajes |
| 123 | 2092 | ENG | EMA | Consultoria | Análise e especificação de sistemas de medição de vazão de nitrogênio e oxigênio da V&M |
| 124 | 1190 | ENG | EMA | Consultoria | Análise estrutural por elementos finitos de 1 (uma) válvula borboleta e de 2 (duas) bifurcações soldadas para usina hidroelétrica |
| 125 | 1180 | ENG | EMA | Pesquisa Encomendada | Análise Térmica de Leitos de Resfriamento de Tubos na V&M |
| 126 | 4916 | ENG | EMA | Consultoria | Avaliação da Causa da Fratura de um Eixo Forjado em Aço SAE 52100 |
| 127 | 1187 | ENG | EMA | Consultoria | Avaliação das causas da fratura da roldana do descarregador de navios |
| 128 | 3301 | ENG | EMA | Consultoria | Avaliação Técnica de Ponta Conificada de Andaimos |
| 129 | 2139 | ENG | EMA | Outros | Construção do projeto CEA-309 Mehari |
| 130 | 1159 | ENG | EMA | Pesquisa Encomendada | Desenvolvimento de um Sistema Detector de Superaquecimento de Refratários em Fornos de Cimento – PROJETO ALERTA |
| 131 | 3531 | ENG | EMA | Pesquisa Encomendada | Desenvolvimento e construção de um veículo inovador para uso agrícola |
| 132 | 799 | ENG | EMA | Consultoria | Desenvolvimento e Melhoria Tecnológica de Compressores de Gás Natural e de seus Periféricos. |
| 133 | 1182 | ENG | EMA | Consultoria | Dispositivos para acessibilidade urbana |
| 134 | 5547 | ENG | EMA | Pesquisa Encomendada | Especificação e Detalhamento da Sequência de Fabricação de Tesouras para Astroscopia |
| 135 | 1929 | ENG | EMA | Consultoria | Lâmina Shaver para artroscopia |

Quadro 11 - Prestações de Serviços realizadas em 2003 - Grupo I - Consultorias , Assessoria, Curadorias, Pesquisa Encomendada, Perícias, Laudos Técnicos, Restauração e Conservação de Bens (continuação)

| No. | No. DO SIEX | UNIDADE | DEPTO. | CARACTERIZAÇÃO | T Í T U L O |
|-----|-------------|---------|--------|--------------------------------|--|
| 136 | 5545 | ENG | EMA | Laudos técnicos | Laudo Técnico sobre Pressão Ambiente no Interior de Enclousers |
| 137 | 5544 | ENG | EMA | Laudos técnicos | Laudo Técnico sobre Pressão Ambiente no Interior de Enclousers |
| 138 | 2104 | ENG | EMA | Outros | Programa de inclusão produtiva |
| 139 | 2933 | ENG | EMA | Pesquisa Encomendada | Projeto da soldagem subaquática mecanizada com eletrodo revestido (abertura do arco e manutenção do arco (deslocamento do eletrodo) |
| 140 | 2716 | ENG | EMA | Pesquisa Encomendada | Projeto de um Motor Magnético |
| 141 | 2082 | ENG | EMA | Pesquisa Encomendada | Projetos influência do formato do cordão nas propriedades mecânicas de juntas soldadas |
| 142 | 2811 | ENG | EMA | Consultoria | Redimensionamento estrutural do Mancal ZG 45 para resistir a uma carga axial de 480KN |
| 143 | 2066 | ENG | EMA | Outros | Resistência à cavitação de alguns revestimentos soldados |
| 144 | 5011 | ENG | EMA | Prod. Mat. Didático Pedagógico | Tradução da 6ª Edição do Livro Técnico Introduction to Fluid Mechanics |
| 145 | 4956 | ENG | EMA | Pesquisa Encomendada | Vertical Underwater Wet Welding - CONTINUAÇÃO DE PROJETO |
| 146 | 1173 | ENG | EMT | Pesquisa Encomendada | Análise das causas de corrosão no interior de tubos soldados usados no circuito de resfriamento do forno elétrico da RIMA Industrial S.A |
| 147 | 6133 | ENG | EMT | Pesquisa Encomendada | Avaliação do Potencial Gerador de Água Ácida de Amostras Minerais do Projeto Salobo |
| 148 | 2728 | ENG | EMT | Consultoria | Avaliação do uso de pelotas no processo de Redução Direta |
| 149 | 1930 | ENG | EMT | Consultoria | Consultoria na Área de Trefilação de Arames de Aço |
| 150 | 2079 | ENG | EMT | Pesquisa Encomendada | Desenvolvimento de Recobrimentos Cerâmicos sobre Aço Silício de Grão Não-Orientado |
| 151 | 4954 | ENG | EMT | Consultoria | Emissão de Laudo Técnico para a Granasa Granitos Nacionais Ltda |
| 152 | 5027 | ENG | EMT | Consultoria | Emissão de Laudo Técnico para a Marmocil Ltda |
| 153 | 5542 | ENG | EMT | Laudos técnicos | Emissão de Laudo Técnico para CVRD |
| 154 | 6452 | ENG | EMT | Laudos técnicos | Emissão de Laudo Técnico para CVRD |
| 155 | 5029 | ENG | EMT | Pesquisa Encomendada | Identificação de Produtos de Corrosão em Amostra de Mineroduto de Polpa de Minério de Ferro |
| 156 | 5028 | ENG | EMT | Pesquisa Encomendada | Identificação de Produtos de Corrosão em Tubos "Cored Wire" |
| 157 | 5030 | ENG | EMT | Consultoria | Investigação da Presença de Sulfato de Sódio e suas Conseqüências nas Instalações Prediais de Galpão Industrial da Madeirense e em seu Entorno |
| 158 | 1162 | ENG | EMT | Outros | Parecer Técnico sobre contato gusa-água |
| 159 | 5024 | ENG | EMT | Pesquisa Encomendada | Precipitação da Escorodita e Avaliação de Estabilidade |
| 160 | 6113 | ENG | EQM | Pesquisa Encomendada | Levantamento do Estado da Arte e Ensaio Preliminares visando o Aproveitamento de Rejeito "red Mud" da Alcos SA |

Quadro 11 - Prestações de Serviços realizadas em 2003 - Grupo I - Consultorias , Assessoria, Curadorias, Pesquisa Encomendada, Perícias, Laudos Técnicos, Restauração e Conservação de Bens (continuação)

| No. | No. DO SIEX | UNIDADE | DEPTO. | CARACTERIZAÇÃO | T Í T U L O |
|-----|-------------|---------|--------|--------------------------------|--|
| 161 | 5519 | ENG | EQM | Pesquisa Encomendada | Precipitação de Sílica a partir de Antigorita e Cristalização de Sulfato de Magnésio |
| 162 | 4950 | ENG | ESA | Consultoria | Desenvolvimento de Estudo de Alternativas de Pós-Tratamento para os Efluentes dos Reatores Anaeróbios de Tratamento de Esgotos do Ribeirão do Onça em Belo Horizonte |
| 163 | 4961 | ENG | ESA | Prod. Mat. Didático Pedagógico | Distribuição dos Livros Produzidos pelo DESA pela Editora da UFMG, com Gestão dos Recursos pela FUNDEP |
| 164 | 5607 | ENG | ESA | Consultoria | Elaboração do Manual de Processo e de Operação da Estação de Tratamento de Esgotos do Ribeirão do Onça em BH |
| 165 | 3285 | ENG | ESA | Laudos técnicos | Qualidade da Água na Cava da Mineração Serra da Fortaleza |
| 166 | 1932 | ENG | ESA | Consultoria | Recuperação de areia fina por sedimentação a partir de um efluente de usina de processamento de Pedra São Tomé |
| 167 | 944 | ENG | ESA | Consultoria | Verificação de fontes de erros sistemáticos e estatísticos em monitoramento da qualidade do ar |
| 168 | 4819 | VET | TEI | Outros | Laboratório de Leite |
| 169 | 4625 | FACE | ECN | Consultoria | Diretrizes para Formulação de Políticas de Desenvolvimento e Ordenação do Território Brasileiro |
| 170 | 4620 | FACE | ECN | Consultoria | Estudo Sócio-Econômico Regional |
| 171 | 3176 | FACE | ECN | Consultoria | Metodologia de Alocação Equitativa de Recursos |
| 172 | 4840 | FAE | CEALE | Consultoria | Avaliação de Livros Didáticos de Língua Portuguesa de 5ª a 8ª Séries - Pnld 2005 |
| 173 | 2596 | FAE | CP | Consultoria | Principais Dificuldades/Deficiências no Ensino e na Aprendizagem da Matemática da Educação Básica |
| 174 | 3045 | FAR | ELM | Consultoria | Pesquisa, Desenvolvimento Analítico e Gestão da Qualidade de Alimentos |
| 175 | 6013 | FAR | ELM | Consultoria | Serviços Técnicos em Melhoria de Qualidade e Auditorias em Indústrias de Alimentos |
| 176 | 154 | FAR | ELM | Consultoria | Serviços Técnicos em Metodologia Para Controle de Qualidade em Alimentos |
| 177 | 2610 | FAR | ELM | Consultoria | Serviços Técnicos em Qualidade de Alimentos e Planejamento Estatístico |
| 178 | 6003 | FAR | ELM | Consultoria | Serviços Técnicos em Tecnologia e Qualidade da Cachaça |
| 179 | 4400 | FAR | CENEX | Consultoria | Serviços Técnicos em Produção de Medicamentos |
| 180 | 4403 | FAR | CENEX | Outros | Síntese de Substâncias Químicas de Interesse de Indústrias Farmacêuticas e Instituições Públicas |
| 181 | 5961 | FAR | FAS | Laudos técnicos | Avaliação e Revisão de Bulas de Medicamentos de Referência |
| 182 | 4447 | FAR | PFA | Exames laboratoriais em saúde | Centro de Estudos e Desenvolvimento Analítico Farmacêutico - CEDEFAR |
| 183 | 4478 | FAR | PFA | Pesquisa Encomendada | Copo Medicinal - Desenvolvimento de Processo/Produto |
| 184 | 1706 | FAR | PFA | Consultoria | Desenvolvimento de Metodologia para o Controle de Qualidade de Pasta de Repelente |
| 185 | 5788 | FAR | PFA | Laudos técnicos | Desenvolvimento de Produtos (Extratos) para uso tópico a base do Neen (Azadirachta indica juss) |

Quadro 11 - Prestações de Serviços realizadas em 2003 - Grupo I - Consultorias , Assessoria, Curadorias, Pesquisa Encomendada, Perícias, Laudos Técnicos, Restauração e Conservação de Bens (continuação)

| No. | No. DO SIEX | UNIDADE | DEPTO. | CARACTERIZAÇÃO | T Í T U L O |
|-----|-------------|---------|--------|----------------------------------|--|
| 186 | 4467 | FAR | PFA | Consultoria | Serviços Técnicos em Farmacotécnica e Tecnologia Farmacêutica |
| 187 | 493 | FAFICH | DCP | Pesquisa Encomendada | A Assistência Social no Município de Betim: Balanço e Perspectivas |
| 188 | 3175 | FAFICH | DCP | Consultoria | Avaliação do Processo Temático do Orçamento Participativo 2003/2004 e Sistematização do Associativismo Paulistano. |
| 189 | 4229 | FAFICH | COM | Outros | Diagnóstico em Comunicação e Mobilização Social |
| 190 | 2717 | FAFICH | PSI | Consultoria | Assessoria na fase de nivelamento de profissionais junto à Escola Judicial Desembargador Edésio Fernandes |
| 191 | 4396 | FAFICH | PSI | Outros | Atualização de Instrumentos Psicológicos |
| 192 | 3608 | FAFICH | SOA | Pesquisa Encomendada | Prospecção para avaliação do patrimônio arqueológico na área a ser impactada pela construção da linha de transmissão Ouro Preto II - Vitória |
| 193 | 3522 | FAFICH | SOA | Pesquisa Encomendada | Salvamento Arqueológico na área a ser impactada pela construção da Usina Hidrelétrica de Irapé-MG |
| 194 | 74 | MED | CLM | Exames laboratoriais em saúde | Sistema de Identificação Humana por Técnicas Moleculares |
| 195 | 71 | MED | CLM | Exames laboratoriais em saúde | Sistema de Procedimentos Diagnósticos Citogenéticos |
| 196 | 72 | MED | CLM | Exames laboratoriais em saúde | Sistema de Procedimentos Diagnósticos Moleculares para Doenças Genéticas |
| 197 | 73 | MED | CLM | Exames laboratoriais em saúde | Sistema de Procedimentos Diagnósticos Moleculares para Doenças Infecciosas |
| 198 | 52 | MED | CLM | Exames laboratoriais em saúde | Sistema de Procedimentos Laboratoriais e Técnicas em Triagem Neonatal no Estado de MG |
| 199 | 3375 | FAO | OPO | Assistência ambulatorial a saúde | Manutenção para pacientes com fissura lábio palatal |
| 200 | 3552 | HCL | HCL | Consultoria | Estudo das condições de trabalho , para identificação dos fatores de risco potenciais para a saúde dos trabalhadores e proposição de políticas , ações e medidas de controle dos fatores de risco e de a |
| 201 | 4743 | ICB | BIG | Consultoria | Análise de Nutrientes da Represa de Ibirité - MG |
| 202 | 3213 | ICB | BIG | Outros | Tradução e Revisão de Textos Científicos |
| 203 | 4741 | ICB | BOT | Consultoria | Avaliação da Qualidade de Água, com Ênfase nas Florações de Cianobactérias e Presença de Cianotoxina na Água de Lagoa Santa. |
| 204 | 157 | ICB | FIB | Consultoria | Implantação da Disciplina de Biofísica nos Cursos de Graduação de Enfermagem e Fisioterapia na Faculdade de Saúde e Ecologia Humana (faseh) de Vespasiano |
| 205 | 4838 | ICB | PAR | Prod. Mat. Didático Pedagógico | Manutenção de Schistosoma Mansoni e Produção de Antígenos |
| 206 | 4140 | ICB | PAG | Outros | Desenvolvimento da proposta de trabalho para montagem do curso de Patologia Geral na Famevaço |

Quadro 11 - Prestações de Serviços realizadas em 2003 - Grupo I - Consultorias , Assessoria, Curadorias, Pesquisa Encomendada, Perícias, Laudos Técnicos, Restauração e Conservação de Bens (continuação)

| No. | No. DO SIEX | UNIDADE | DEPTO. | CARACTERIZAÇÃO | T Í T U L O |
|-----|-------------|---------|--------|----------------------|--|
| 207 | 4051 | ICB | PAG | Outros | Implantação da disciplina de Patologia Geral no curso de graduação de Fisioterapia/Enfermagem da Faculdade de Saúde e Ecologia Humana (FASEH) |
| 208 | 3912 | ICB | PAG | Consultoria | Implantação da Disciplina de Patologia Geral para o Curso de Graduação de Medicina da Faculdade de Caratinga - Minas Gerais |
| 209 | 4230 | ICB | ZOL | Consultoria | Colisão de aves e aeronaves no Aeroporto da Pampulha - uma proposta para redução dos riscos de colisões a partir do manejo da avifauna. |
| 210 | 4263 | ICEX | DCC | Consultoria | Assessoria para desenvolvimento do sistema METASYS - International Syst |
| 211 | 4273 | ICEX | DCC | Consultoria | Assessoria, apoio tecnológico, desenvolvimento de software e treinamento de funcionários da Loteria Mineira |
| 212 | 4248 | ICEX | DCC | Pesquisa Encomendada | Atividades de pesquisa, formação e treinamento de recursos humanos, assessoria em ciência e tecnologia - Nokia |
| 213 | 4925 | ICEX | DCC | Consultoria | Consultoria de Apoio à Migração das Estações de Trabalho das Agências da Caixa Econômica Federal |
| 214 | 4786 | ICEX | DCC | Pesquisa Encomendada | Desenvolvimento do Sistema Informatizado de Apoio ao Controle Externo - SIACE, utilizado pelo Tribunal de Contas de Minas Gerais |
| 215 | 3677 | ICEX | DCC | Pesquisa Encomendada | Desenvolvimento do sistema informatizado de apoio ao controle externo(SIACE) - Tribunal de Contas do Estado de Minas Gerais |
| 216 | 4274 | ICEX | DCC | Outros | Leccionar a disciplina Banco de Dados, Internet e Intranet |
| 217 | 1319 | ICEX | DCC | Pesquisa Encomendada | Sistema embutido para supervisão - Jabil Circuit do Brasil Ltda |
| 218 | 4264 | ICEX | DCC | Pesquisa Encomendada | Suporte e manutenção dos produtos do sistema informatizado de apoio ao controle externo - SIACE |
| 219 | 3675 | ICEX | EST | Consultoria | Filtragem de dados de mercado da CEMIG |
| 220 | 4813 | ICEX | EST | Outros | Ministrar a Disciplina EST e Análise de Dados I, para o Curso de Especialização em Estudos de Criminalidade e Segurança Pública |
| 221 | 4804 | ICEX | EST | Consultoria | Seleção de Amostra de Candidatos à Isenção de Taxa de Vestibular da UFMG - 2004 |
| 222 | 2920 | ICEX | FIS | Consultoria | Avaliação dos materiais empregados no sistema de blindagem e transmissão magnética de hidrômetros fabricados pela empresa Elster Medição de Água S/A |
| 223 | 514 | ICEX | FIS | Consultoria | Divulgação Científica no Município de Ipatinga e Região |
| 224 | 3676 | ICEX | FIS | Consultoria | Projeto técnico/científico de monitoramento e controle de interferência eletromagnética |
| 225 | 1424 | ICEX | QUI | Pesquisa Encomendada | Aferição de equipamentos médicos |
| 226 | 4910 | ICEX | QUI | Pesquisa Encomendada | Aferição de Equipamentos Médicos |
| 227 | 4935 | ICEX | QUI | Pesquisa Encomendada | Análise de Açúcares em Amostra de Cappuccino Diet por Cromatografia Líquida de Alta Eficiência |
| 228 | 3700 | ICEX | QUI | Pesquisa Encomendada | Análise de açúcares em amostras de capuccino Diet |
| 229 | 6184 | ICEX | QUI | Pesquisa Encomendada | Análise de Álcool Etílico Hidratado Combustível |
| 230 | 3683 | ICEX | QUI | Pesquisa Encomendada | Análise de Benzeno em graxa lubrificante por cromatografia gasosa |

Quadro 11 - Prestações de Serviços realizadas em 2003 - Grupo I - Consultorias , Assessoria, Curadorias, Pesquisa Encomendada, Perícias, Laudos Técnicos, Restauração e Conservação de Bens (continuação)

| No. | No. DO SIEX | UNIDADE | DEPTO. | CARACTERIZAÇÃO | T Í T U L O |
|-----|-------------|---------|--------|----------------------|---|
| 231 | 2915 | ICEX | QUI | Pesquisa Encomendada | Análise de Benzeno, Tolueno e Xileno por cromatografia gasosa |
| 232 | 1429 | ICEX | QUI | Pesquisa Encomendada | Análise de Combustível Automotivo |
| 233 | 2865 | ICEX | QUI | Pesquisa Encomendada | Análise de combustível automotivo |
| 234 | 2885 | ICEX | QUI | Pesquisa Encomendada | Análise de DSC de amostra de tubo corrugado |
| 235 | 2873 | ICEX | QUI | Pesquisa Encomendada | Análise de EDTA por cromatografia líquida |
| 236 | 3697 | ICEX | QUI | Pesquisa Encomendada | Análise de gasolina automotiva |
| 237 | 4293 | ICEX | QUI | Pesquisa Encomendada | Análise de gasolina automotiva |
| 238 | 4820 | ICEX | QUI | Pesquisa Encomendada | Análise de Gasolina Automotiva |
| 239 | 2894 | ICEX | QUI | Pesquisa Encomendada | Análise de óleo combustível |
| 240 | 2899 | ICEX | QUI | Pesquisa Encomendada | Análise de óleo diesel |
| 241 | 4815 | ICEX | QUI | Pesquisa Encomendada | Análise de Óleo Diesel |
| 242 | 4908 | ICEX | QUI | Pesquisa Encomendada | Análise de Óleo Diesel |
| 243 | 4593 | ICEX | QUI | Pesquisa Encomendada | Análise de Óleo Diesel |
| 244 | 4281 | ICEX | QUI | Pesquisa Encomendada | Análise de óleo diesel |
| 245 | 3698 | ICEX | QUI | Pesquisa Encomendada | Análise de óleo diesel |
| 246 | 2849 | ICEX | QUI | Pesquisa Encomendada | Análise em amostras de caulim duro e rejeito de centrifugação |
| 247 | 1325 | ICEX | QUI | Pesquisa Encomendada | Análise em amostras de produtos poliacetal por TG-DTA |
| 248 | 2856 | ICEX | QUI | Pesquisa Encomendada | Análise em gasolina automotiva |
| 249 | 2917 | ICEX | QUI | Outros | Análise qualitativa de amostra de produto químico armazenado em galpão |
| 250 | 2896 | ICEX | QUI | Outros | Análise Qualitativa de amostras de semicondutores |
| 251 | 4291 | ICEX | QUI | Pesquisa Encomendada | Análise térmica de material laminado |
| 252 | 2916 | ICEX | QUI | Pesquisa Encomendada | Análise térmica TG-DTA de biocompósitos e compósitos de hidroxia/PLA/PGA/PLGA |
| 253 | 3703 | ICEX | QUI | Pesquisa Encomendada | Análise TG e DSC de amostras de revestimentos poliméricos |
| 254 | 6234 | ICEX | QUI | Pesquisa Encomendada | Análises de Marcadores de Solvente em Gasolina Automotiva |
| 255 | 2833 | ICEX | QUI | Outros | Análises em amostras de adesivos "hot-melt" por TG-DTA |
| 256 | 2842 | ICEX | QUI | Outros | Análises em amostras de pino de boliche por TG/DTA e DSC |
| 257 | 2846 | ICEX | QUI | Outros | Análises em amostras de tubos de teflon por TG-DTA |

Quadro 11 - Prestações de Serviços realizadas em 2003 - Grupo I - Consultorias , Assessoria, Curadorias, Pesquisa Encomendada, Perícias, Laudos Técnicos, Restauração e Conservação de Bens (continuação)

| No. | No. DO SIEX | UNIDADE | DEPTO. | CARACTERIZAÇÃO | T Í T U L O |
|-----|-------------|---------|--------|----------------------|--|
| 258 | 2853 | ICEX | QUI | Outros | Análises em amostras do produto molettas (PA6,6) por DSC por baixa e alta varredura |
| 259 | 2878 | ICEX | QUI | Outros | Análises TG e DSC de amostras de polipropileno(PP) |
| 260 | 1428 | ICEX | QUI | Pesquisa Encomendada | Assessoramento nos procedimentos de confecção do relatório descritivo da patente de invenção |
| 261 | 2830 | ICEX | QUI | Outros | Caracterização mineralógica de materiais ferruginosos |
| 262 | 1345 | ICEX | QUI | Pesquisa Encomendada | Cofecção de pastilhas de grafita para análise qualitativa de diversos componentes |
| 263 | 3701 | ICEX | QUI | Pesquisa Encomendada | Confecção de porta amostras com tampa em vidro |
| 264 | 4301 | ICEX | QUI | Consultoria | Consultoria na área de tensoativos |
| 265 | 2848 | ICEX | QUI | Outros | Desenvolvimento de metodologia para determinação de Benzeno em Graxa Lubrificante por cromatografia gasosa |
| 266 | 2871 | ICEX | QUI | Pesquisa Encomendada | Determinação da capacidade calorífica de amostras GCEC-CMM |
| 267 | 1425 | ICEX | QUI | Pesquisa Encomendada | Determinação da capacidade calorífica de amostras por DSC |
| 268 | 4302 | ICEX | QUI | Pesquisa Encomendada | Determinação da proporção de Sílica/Fayalita em Aços Grão Orientado - GO |
| 269 | 4292 | ICEX | QUI | Pesquisa Encomendada | Determinação de componente por método volumétrico de complexação com EDTA |
| 270 | 2840 | ICEX | QUI | Pesquisa Encomendada | Determinação de componentes em medicamentos e produtos de uso veterinário |
| 271 | 4920 | ICEX | QUI | Pesquisa Encomendada | Determinação de Componentes por Absorção Atômica |
| 272 | 4913 | ICEX | QUI | Pesquisa Encomendada | Determinação de Componentes por Absorção Atômica |
| 273 | 4598 | ICEX | QUI | Pesquisa Encomendada | Determinação de Componentes por Absorção Atômica |
| 274 | 4599 | ICEX | QUI | Pesquisa Encomendada | Determinação de Componentes por Absorção Atômica |
| 275 | 4600 | ICEX | QUI | Pesquisa Encomendada | Determinação de Componentes por Absorção Atômica |
| 276 | 4814 | ICEX | QUI | Pesquisa Encomendada | Determinação de Componentes por Absorção Atômica |
| 277 | 4904 | ICEX | QUI | Pesquisa Encomendada | Determinação de Componentes por Absorção Atômica |
| 278 | 4284 | ICEX | QUI | Pesquisa Encomendada | Determinação de componentes por absorção atômica |
| 279 | 3682 | ICEX | QUI | Pesquisa Encomendada | Determinação de componentes por absorção Atômica |
| 280 | 3939 | ICEX | QUI | Pesquisa Encomendada | Determinação de componentes por absorção Atômica |
| 281 | 3940 | ICEX | QUI | Pesquisa Encomendada | Determinação de componentes por absorção Atômica |
| 282 | 3942 | ICEX | QUI | Pesquisa Encomendada | Determinação de componentes por absorção Atômica |
| 283 | 3943 | ICEX | QUI | Pesquisa Encomendada | Determinação de componentes por absorção Atômica |

Quadro 11 - Prestações de Serviços realizadas em 2003 - Grupo I - Consultorias , Assessoria, Curadorias, Pesquisa Encomendada, Perícias, Laudos Técnicos, Restauração e Conservação de Bens (continuação)

| No. | No. DO SIEX | UNIDADE | DEPTO. | CARACTERIZAÇÃO | T Í T U L O |
|-----|-------------|---------|--------|----------------------|---|
| 284 | 1327 | ICEX | QUI | Pesquisa Encomendada | Determinação de componentes por absorção atômica |
| 285 | 6187 | ICEX | QUI | Pesquisa Encomendada | Determinação de Componentes por Absorção Atômica |
| 286 | 4944 | ICEX | QUI | Pesquisa Encomendada | Determinação de Componentes por Absorção Atômica |
| 287 | 5362 | ICEX | QUI | Pesquisa Encomendada | Determinação de Componentes por Absorção Atômica |
| 288 | 4914 | ICEX | QUI | Pesquisa Encomendada | Determinação de Componentes por Absorção Atômica |
| 289 | 4937 | ICEX | QUI | Pesquisa Encomendada | Determinação de Componentes por Cromatografia Gasosa |
| 290 | 4939 | ICEX | QUI | Pesquisa Encomendada | Determinação de Componentes por Infravermelho |
| 291 | 3691 | ICEX | QUI | Pesquisa Encomendada | Determinação de componentes por infravermelho |
| 292 | 3699 | ICEX | QUI | Pesquisa Encomendada | Determinação de composição de amostras por análise elementar |
| 293 | 4933 | ICEX | QUI | Pesquisa Encomendada | Determinação de Densidade de Espuma Flexível |
| 294 | 4817 | ICEX | QUI | Pesquisa Encomendada | Determinação de Metais em Amostras de Água por Absorção Atômica em Forno de Grafite |
| 295 | 2854 | ICEX | QUI | Pesquisa Encomendada | Determinação de metais pesados na água e de sedimentos da Lagoa da Pampulha - BH/MG |
| 296 | 4942 | ICEX | QUI | Pesquisa Encomendada | Determinação do Teor de Dimeticona em Medicamentos por Infravermelho |
| 297 | 5361 | ICEX | QUI | Pesquisa Encomendada | Determinação do Teor de Dimeticona em Medicamentos por Infravermelho |
| 298 | 6185 | ICEX | QUI | Pesquisa Encomendada | Determinação do Teor de Dimeticona em Medicamentos por Infravermelho |
| 299 | 4909 | ICEX | QUI | Pesquisa Encomendada | Determinação do Teor de Dimeticona em Medicamentos, por Infravermelho |
| 300 | 4594 | ICEX | QUI | Pesquisa Encomendada | Determinação do Teor de Dimeticona em Medicamentos, por Infravermelho |
| 301 | 4595 | ICEX | QUI | Pesquisa Encomendada | Determinação do Teor de Dimeticona em Medicamentos, por Infravermelho |
| 302 | 4596 | ICEX | QUI | Pesquisa Encomendada | Determinação do Teor de Dimeticona em Medicamentos, por Infravermelho |
| 303 | 4597 | ICEX | QUI | Pesquisa Encomendada | Determinação do Teor de Dimeticona em Medicamentos, por Infravermelho |
| 304 | 3954 | ICEX | QUI | Pesquisa Encomendada | Determinação do teor de dimeticona em medicamentos, por infravermelho |
| 305 | 3955 | ICEX | QUI | Pesquisa Encomendada | Determinação do teor de dimeticona em medicamentos, por infravermelho |
| 306 | 3956 | ICEX | QUI | Pesquisa Encomendada | Determinação do teor de dimeticona em medicamentos, por infravermelho |
| 307 | 4282 | ICEX | QUI | Pesquisa Encomendada | Determinação do teor de dimeticona em medicamentos, por infravermelho |
| 308 | 3704 | ICEX | QUI | Pesquisa Encomendada | Determinação do teor de dimeticona em medicamentos, por infravermelho |

Quadro 11 - Prestações de Serviços realizadas em 2003 - Grupo I - Consultorias , Assessoria, Curadorias, Pesquisa Encomendada, Perícias, Laudos Técnicos, Restauração e Conservação de Bens (continuação)

| No. | No. DO SIEX | UNIDADE | DEPTO. | CARACTERIZAÇÃO | T Í T U L O |
|-----|-------------|---------|--------|----------------------|---|
| 309 | 2850 | ICEX | QUI | Pesquisa Encomendada | Determinação do teor de dimeticona em medicamentos, por infravermelho |
| 310 | 4785 | ICEX | QUI | Pesquisa Encomendada | Ensaio Prévios, Desenvolvimento de Novas Formulações dos Peptídeos na Base de Ciclodextrinas |
| 311 | 6208 | ICEX | QUI | Pesquisa Encomendada | Identificação de Contaminante em Amostra de Alimento por Cromatografia, Infravermelho e RMN |
| 312 | 2866 | ICEX | QUI | Outros | Medida de espessura de embalagens plásticas |
| 313 | 4304 | ICEX | QUI | Pesquisa Encomendada | Monitoramento da qualidade de combustíveis |
| 314 | 6207 | ICEX | QUI | Pesquisa Encomendada | Monitoramento da Qualidade de Combustíveis |
| 315 | 2832 | ICEX | QUI | Outros | Otimização do processo de fabricação do carvão vegetal |
| 316 | 4305 | ICEX | QUI | Pesquisa Encomendada | Reciclagem de pneus |
| 317 | 3702 | ICEX | QUI | Pesquisa Encomendada | Termogravimetria de cabos elétricos |
| 318 | 2597 | IGC | CRT | Consultoria | Modelo de Transição de uso do solo para paisagens de referência da Amazônia |
| 319 | 3244 | IGC | GEL | Pesquisa Encomendada | Mapeamento da Serra dos Três Irmãos e Adjacência |
| 320 | 5079 | PROEX | CCULT | Outros | Brasil Alfabetizado |
| 321 | 5181 | PROEX | CCULT | Outros | CONSEP - Requalificação Urbana Comunitária com Inclusão Social da Área Central de Belo Horizonte. |
| 322 | 372 | PRPQ | CT&IT | Consultoria | Análise de Desenvolvimento de produtos a partir de Compósitos Plásticos |
| 323 | 340 | PRPQ | CT&IT | Consultoria | Análise de Viabilidade Técnico-Econômica de Geladeira Solar por Absorção e Adsorção. |
| 324 | 334 | PRPQ | CT&IT | Consultoria | Atividade Reprodutiva de Bovinos em Região de Cobrição a Pasto- Desenvolvimento de um Anteprojeto de um Sistema de controle Eletrônico. |
| 325 | 370 | PRPQ | CT&IT | Consultoria | Desenvolvimento de um Sistema de Sinalização de Trânsito - SS2 |
| 326 | 517 | PRPQ | CT&IT | Outros | Desenvolvimento de um Sistema de Sinalização de Trânsito - SS2 |
| 327 | 3051 | PRPQ | CT&IT | Outros | EMPRESAS INCUBADAS/ALUGUEL |
| 328 | 513 | PRPQ | CT&IT | Pesquisa Encomendada | Estudo de Viabilidade Técnico e Econômica para Implantação de uma Fábrica de Amendoim Torrado |
| 329 | 371 | PRPQ | CT&IT | Consultoria | Estudo de Viabilidade Técnico e Econômica para Produção de Biscoitos Aperitivos Tipo Pimentinha |
| 330 | 520 | PRPQ | CT&IT | Pesquisa Encomendada | Estudo de Viabilidade Técnico e Econômica para Produção de Biscoitos Aperitivos Tipo Pimentinha |
| 331 | 3178 | PRPQ | CT&IT | Consultoria | Máquina Produtora de Gelo em Escama |
| 332 | 343 | PRPQ | CT&IT | Consultoria | Reciclagem de baterias Comerciais: Pesquisa Mercadológica |
| 333 | 374 | PRPQ | CT&IT | Consultoria | Transformando Dejetos de Isopor em Impermeabilizante de Alta Performance. |
| 334 | 4236 | REI | GAB | Consultoria | Assessoria à Realização de Concursos |

Fonte: Pró-Reitoria de Extensão da UFMG, Belo Horizonte 2004.

3.4.2. Prestação de Serviços Institucionais: Setores Assistenciais, de Produção e de Restauração

A prestação de serviços institucionais na UFMG se dá pelo atendimento, praticamente permanente, ao público externo em hospitais, clínicas, laboratórios, centro de psicologia, museus e espaços de ciência, bem como, em alguns departamentos, na assistência e na recepção e monitoramento de visitas.

No setor de assistência e produção – assistência à saúde, assistência técnica, restauração de obras de artes -, os principais serviços institucionais prestados pela UFMG são a seguir relatados, e a produção mostrada no Quadro 12.

Hospital das Clínicas

Local: Avenida Alfredo Balena,110 - Telefone 3248-9376

Atendimento programado em ambulatórios e unidades de internação, com marcação prévia de consultas ou encaminhamento pelos centros de saúde da rede do SUS. Atendimento de especialidades médicas. Programas de atendimento a pessoas com necessidades especiais (fenilcetonúria, hipotireoidismo congênito, diabetes, mucoviscidose). Internações de pessoas atendidas por convênios. Pronto-atendimento não traumatológico (emergências clínicas e cirúrgicas) 24 horas por dia.

Faculdade de Medicina - Núcleo de Pesquisa em Apoio Diagnóstico - NUPAD

Local: Avenida Alfredo Balena 190 - telefone 3248-9704

Atendimento externo para realização de exames de erros inatos de metabolismo (teste do pezinho), diagnóstico em infectologia e determinação de paternidade.

Faculdade de Odontologia - Clínica Odontológica

Local: Av. Antônio Carlos, 6627 - Campus Pampulha/UFMG - Telefone 3499-2424

Atendimento programado em ambulatórios, com marcação prévia de consultas. Atendimento de especialidades odontológicas.

Faculdade de Farmácia

1º. Laboratório de Análises Clínicas e Toxicológicas

2º. Laboratório de Toxicologia Ocupacional

3º. Setor de Produção: Medicamentos, Domissanitários e Rádio-Fármacos

4º. Farmácia Universitária: manipulação e venda de medicamentos e produtos

Local: Avenida Antônio Carlos, 6627 – Pampulha/UFMG – Telefone 3499-6868

A Faculdade de Farmácia realiza exames laboratoriais de análises clínicas e toxicológicas.

Escola de Belas Artes - Centro de Conservação e Restauração de Bens Culturais Móveis/CECOR

Local: Escola de Belas Artes, Campus da UFMG – Pampulha

Telefone: (0XX) 3499-5374 – 3499-5375

Centro de Atendimento Psicológico - CEAP

Local: Campus da Pampulha - UFMG. Departamento de Psicologia.

Telefone 3499-5070/3499-5071

Atendimento programado em ambulatórios, para diagnóstico e terapia psicológica

Hospital Veterinário

Local: Campus da Pampulha - UFMG. Escola de Veterinária - Telefone 3499-2277

Atendimento em ambulatórios e unidades de internação, de pequenos e grandes animais.

Atendimento de especialidades de medicina veterinária. Pronto-atendimento (consultas clínicas e cirúrgicas) 24 horas por dia.

Núcleo de Ciências Agrárias - Montes Claros

Local: Avenida Osmani Barbosa, s/nº-Montes Claros/MG - Telefone (038)3215-1650

Exames laboratoriais de análise de solos.

Instituto de Ciências Biológicas

Local : Instituto de Ciências Biológicas (ICB) - Av. Antônio Carlos 6627 - Campus Pampulha - UFMG .- Telefone 3499-2878

1º. Exames laboratoriais: controle de leishmaniose canina e humana;

2º. Análise Microbiológica de água;

3º. Produção de material didático: modelos de gesso, lâminas histológicas, material fotográfico, material didático para parasitologia.

Divisão de Assistência Judiciária - DAJ

Local: Faculdade de Direito - Av. João Pinheiro, 100 - Centro - Telefone: 3217-4666
Assistência Judiciária gratuita realizada de segunda a sexta-feira, de 12h30 às 16h.

Quadro 12 – Prestações de Serviços Institucionais – Grupo II – A: Assistência Hospitalar a Saúde, Assistência Ambulatorial a Saúde, Assistência Hospitalar Veterinária, Assistência Ambulatorial Veterinária, Exames Laboratoriais em Saúde, Assistência Judiciária e Jurídica – UFMG - 2003

| No. | Nº. DO SIEX | UNIDADE | DEPTO. | D E N O M I N A Ç Ã O | COORDENADOR | PARTICIPANTES |
|-----|-------------|---------|--------------------------------------|--|--------------------------------|---------------|
| 1 | 3905 | EBA | CECOR | Restauração de Obras de Artes | Anamaria Ruegger Almeida Neves | 95 |
| | | | | SUBTOTAL=====→ | | 95 |
| 2 | 483 | DIR | DIREITO E PROCESSO CIVIL E COMERCIAL | Atendimento de Pessoas na Divisão de Assistência Judiciária | Paulo Edson de Souza | 4.200 |
| | | | | SUBTOTAL=====→ | | 4200 |
| 3 | ** | FAF | CEAP | Atendimento de Pessoas no Centro de Atendimento Psicológico (CEAP) | Guilherme Massara Rocha | 420 |
| | | | | SUBTOTAL=====→ | | 420 |
| 4 | * | FAO | CASEU | Consultas (Atendimentos) - 1a. Consulta | Vagner Rodrigues Santos | 10.701 |
| 5 | * | FAO | CASEU | Consultas (Atendimentos) - Consulta Seqüencial | Vagner Rodrigues Santos | 39.697 |
| 6 | * | FAO | CASEU | Consultas (Atendimentos) – Urgências | Vagner Rodrigues Santos | 500 |
| 7 | * | FAO | CASEU | Cirurgias | Vagner Rodrigues Santos | 4.415 |
| 8 | * | FAO | CASEU | Exames Laboratoriais - Anatomia Patológica | Vagner Rodrigues Santos | 1.074 |
| 9 | * | FAO | CASEU | Exames Laboratoriais - Odontorradiologia | Vagner Rodrigues Santos | 13.064 |
| 10 | * | FAO | CASEU | Aplicações de Fluor (sessões) | Vagner Rodrigues Santos | 1.130 |
| 11 | * | FAO | CASEU | Prótese Facial e Intra-Oral | Vagner Rodrigues Santos | 2.562 |
| 12 | * | FAO | CASEU | Procedimentos Coletivos | Vagner Rodrigues Santos | 1.035 |
| 13 | * | FAO | CASEU | Outros Procedimentos | Vagner Rodrigues Santos | 16.417 |
| | | | | SUBTOTAL=====→ | | 90.595 |
| 14 | 156 | FAR | DIR | FAFAR/Farmácia – Escola (Farmácia Universitária) | Alba Valéria Souto Melo Moraes | 30.000 |
| 15 | * | FAR | PFA | Produção de Medicamentos | Lucas Antônio Miranda Ferreira | 3.047 |
| 16 | * | FAR | PFA | Produção de Medicamentos e Domissanitários | Lucas Antônio Miranda Ferreira | 1.609 |

Quadro 12 – Prestações de Serviços Institucionais – Grupo II – A: Assistência Hospitalar a Saúde, Assistência Ambulatorial a Saúde, Assistência Hospitalar Veterinária, Assistência Ambulatorial Veterinária, Exames Laboratoriais em Saúde, Assistência Judiciária e Jurídica – UFMG – 2003 (continuação)

| No. | Nº. DO SIEX | UNIDADE | DEPTO. | D E N O M I N A Ç Ã O | COORDENADOR | PARTICIPANTES |
|-----|-------------|---------|--------|---|---------------------------------|---------------|
| 17 | 2730 | FAR | ACT | Laboratório de Toxicologia Ocupacional - LATO | Josianne Nicácio da Silveira | 5 |
| 18 | | FAR | ACT | Laboratório de Análises Clínicas e Toxicológicas (Análises Laboratoriais) | Fabiola Florinda Lopes Liboredo | 2.000 |
| 19 | 155 153 | FAR | ACT | Produção de Radiofármacos para uso em Medicina Nuclear | Valbert Nascimento Cardoso | 3.392 |
| | | | | SUBTOTAL=====→ | | 40.053 |
| 20 | ** | HCL | SAME | Internações Hospitalares - Clínica e Cirurgia de Adultos | Urquiza Helena Meira Paulino | 16.294 |
| 21 | ** | HCL | SAME | Internações Hospitalares - Clínica e Cirurgia de Crianças | Urquiza Helena Meira Paulino | 1.779 |
| 22 | ** | HCL | SAME | Internações Hospitalares - Clínica Obstetrícia/Internações/Ginecologia | Urquiza Helena Meira Paulino | 21.708 |
| 23 | ** | HCL | SAME | Internações Hospitalares - Clínica Neonatal | Urquiza Helena Meira Paulino | 3.228 |
| 24 | ** | HCL | SAME | Internações Hospitalares - Clínica Oftalmológica | Urquiza Helena Meira Paulino | 3.268 |
| 25 | ** | HCL | SAME | Internações Hospitalares - Transplantes de Medula Óssea | Urquiza Helena Meira Paulino | 103 |
| 26 | ** | HCL | SAME | Internações Hospitalares - Transplantes Hepáticos | Urquiza Helena Meira Paulino | 107 |
| 27 | ** | HCL | SAME | Internações Hospitalares - Pulmonar | Urquiza Helena Meira Paulino | 2 |
| 28 | ** | HCL | SAME | Internações Hospitalares - Transplantes Renais | Urquiza Helena Meira Paulino | 39 |
| 29 | ** | HCL | SAME | Atendimento Ambulatorial - Diálise Peritonial | Urquiza Helena Meira Paulino | 3.031 |
| 30 | ** | HCL | SAME | Atendimento Ambulatorial - Cirurgia Ambulatorial | Urquiza Helena Meira Paulino | 9.796 |
| 31 | ** | HCL | SAME | Atendimento Ambulatorial - Unidade de Saúde Ocupacional/SAST | Urquiza Helena Meira Paulino | 12.542 |
| 32 | ** | HCL | SAME | Atendimento Ambulatorial - Pronto Atendimento | Urquiza Helena Meira Paulino | 38.026 |
| 33 | ** | HCL | SAME | Atendimento Ambulatorial - Consultas Médicas - Hosp. Bias Fortes | Urquiza Helena Meira Paulino | 134.456 |
| 34 | ** | HCL | SAME | Atendimento Ambulatorial - Borges da Costa | Urquiza Helena Meira Paulino | 14.904 |
| 35 | ** | HCL | SAME | Atendimento Ambulatorial - Orestes Diniz | Urquiza Helena Meira Paulino | 6.990 |
| 36 | ** | HCL | SAME | Atendimento Ambulatorial - São Vicente (Ped) | Urquiza Helena Meira Paulino | 13.125 |
| 37 | ** | HCL | SAME | Atendimento Ambulatorial - Dermatologia | Urquiza Helena Meira Paulino | 17.146 |
| 38 | ** | HCL | SAME | Atendimento Ambulatorial - Carlos Chagas (Ginecologia/Obstetrícia) | Urquiza Helena Meira Paulino | 27.046 |

Quadro 12 – Prestações de Serviços Institucionais – Grupo II – A: Assistência Hospitalar a Saúde, Assistência Ambulatorial a Saúde, Assistência Hospitalar Veterinária, Assistência Ambulatorial Veterinária, Exames Laboratoriais em Saúde, Assistência Judiciária e Jurídica – UFMG – 2003 (continuação)

| No. | Nº. DO SIEX | UNIDADE | DEPTO. | D E N O M I N A Ç Ã O | COORDENADOR | PARTICIPANTES |
|-----------------------|-------------|---------|--------|--|-----------------------------------|------------------|
| 39 | ** | HCL | SAME | Atendimento Ambulatorial - São Geraldo (Oftalmologia) | Urquiza Helena Meira Paulino | 63.187 |
| 40 | ** | HCL | SAME | Atendimento Ambulatorial - Quimioterapia | Urquiza Helena Meira Paulino | 15.546 |
| 41 | ** | HCL | SAME | Atendimento Ambulatorial - Fonoterapia | Urquiza Helena Meira Paulino | 4.188 |
| 42 | ** | HCL | SAME | Atendimento Ambulatorial - Consultas de Psicologia | Urquiza Helena Meira Paulino | 13.239 |
| 43 | ** | HCL | SAME | Atendimento Ambulatorial - Consultas de Fisioterapia | Urquiza Helena Meira Paulino | 48.320 |
| 44 | ** | HCL | SAME | Atendimento Ambulatorial - Consultas de Terapia Ocupacional | Urquiza Helena Meira Paulino | 10.404 |
| 45 | ** | HCL | SAME | Atendimento Ambulatorial - Consultas de Nutrição | Urquiza Helena Meira Paulino | 1.978 |
| 46 | ** | HCL | SAME | Propedêutica Complementar - Exames Laboratoriais | Urquiza Helena Meira Paulino | 940.614 |
| 47 | ** | HCL | SAME | Propedêutica Complementar - Função Pulmonar | Urquiza Helena Meira Paulino | 5.881 |
| 48 | ** | HCL | SAME | Propedêutica Complementar - Reprodução Humana | Urquiza Helena Meira Paulino | 1.024 |
| 49 | ** | HCL | SAME | Propedêutica Complementar - Endoscopia | Urquiza Helena Meira Paulino | 11.429 |
| 50 | ** | HCL | SAME | Propedêutica Complementar - Imunohematologia | Urquiza Helena Meira Paulino | 38.342 |
| 51 | ** | HCL | SAME | Propedêutica Complementar - Ginecológica e Cardiotografia | Urquiza Helena Meira Paulino | 7.358 |
| 52 | ** | HCL | SAME | Propedêutica Complementar - Audiometria | Urquiza Helena Meira Paulino | 3.552 |
| 53 | ** | HCL | SAME | Propedêutica Complementar - Cardiologia | Urquiza Helena Meira Paulino | 19.772 |
| 54 | ** | HCL | SAME | Propedêutica Complementar - Neurologia | Urquiza Helena Meira Paulino | 1.901 |
| 55 | ** | HCL | SAME | Propedêutica Complementar - Imagenologia | Urquiza Helena Meira Paulino | 85.205 |
| 56 | ** | HCL | SAME | Propedêutica Complementar - Anatomia Patológica | Urquiza Helena Meira Paulino | 14.674 |
| 57 | ** | HCL | SAME | C.T.I. | Urquiza Helena Meira Paulino | 750 |
| 58 | ** | HCL | SAME | Agência Transfusional - Procedimentos Transfusoriais | Urquiza Helena Meira Paulino | 26.509 |
| SUBTOTAL=====➔ | | | | | | 1.637.463 |
| 59 | * | ICB | MOF | Museu de Ciências Morfológicas da UFMG | Maria das Graças | 21.506 |
| 60 | 2814 | ICB | MOF | Modelos em Gesso: Um Recurso Didático Aplicado ao Estudo de Embriologia | Gerluza Aparecida Borges da Silva | 3 |
| 61 | 3192 | ICB | MOF | Confecção de Lâminas Histológicas para o Ensino de Citologia e Histologia | Gleydes Gambogi Parreira | 10.000 |
| 62 | ** | ICB | MOF | Confecção de Material Fotográfico Didático-Ciêntifico para a Área de Ciências Biológicas | Gleydes Gambogi Parreira | 813 |

Quadro 12 – Prestações de Serviços Institucionais – Grupo II – A: Assistência Hospitalar a Saúde, Assistência Ambulatorial a Saúde, Assistência Hospitalar Veterinária, Assistência Ambulatorial Veterinária, Exames Laboratoriais em Saúde, Assistência Judiciária e Jurídica – UFMG – 2003 (continuação)

| No. | Nº. DO SIEX | UNIDADE | DEPTO. | D E N O M I N A Ç Ã O | COORDENADOR | PARTICIPANTES |
|-----|-------------|---------|----------|--|---|---------------|
| 63 | 3237 | ICB | FAR | Diagnósticos Moleculares | Evanguedes Kalapothakis | 126 |
| 64 | 305 | ICB | PAG | Produção de Lâminas Histopatológicas para Graduação | Orivaldo Alves Rocha/Mônica Alves Neves D. Ferreira | 1.000 |
| 65 | 7804 | ICB | PAR | Diagnóstico Sorológico de Leishmaniose Visceral em Pacientes Humanos | Marilene S. Marques Michalick | 87 |
| 66 | 4854 | ICB | PAR | Diagnóstico Sorológico de Leishmaniose Visceral Canina | Marilene S. Marques Michalick | 14.239 |
| 67 | 3921 | ICB | PAR | Diagnóstico Imuno Parasitológico da Leishmaniose Visceral Canina | Wagner Luiz Tafuri | 297 |
| 68 | 5132 | ICB | PAR | Produção de Material Didático de Parasitologia | Evaldo Nascimento | 9.978 |
| 69 | 305 | ICB | PAG | Museu de Patologia Geral | Orivaldo Alves Rocha | 30 |
| 70 | 6263 | ICB | MIC | Análise Microbiológica de Água | Carlos Augusto Rosa | 12 |
| | | | | SUBTOTAL=====→ | | 58.091 |
| 71 | 356 | ICEX | FÍS | A Extensão no Observatório Astronômico Frei Rosário - Atend.a Escolas/Público em Geral | Renato Las Casas/Túlio Jorge dos Santos | 7.405 |
| | | | | SUBTOTAL=====→ | | 7.405 |
| 72 | ** | IGC | C.GLÓRIA | Visita ao Centro de Referência em Cartografia Histórica e Memória Casa da Glória | Antônio Gilberto Costa | 1.914 |
| 73 | 470 | IGC | EECO | Caminhada Ecológica | Bernardo Machado Gontijo/Celso Damato Baeta Neves | 16.995 |
| | | | | SUBTOTAL=====→ | | 18.909 |
| 74 | ** | MED | CMM | Memória e Cultura Médica em Minas Gerais (Visitas e Consultas ao Acervo) | Rita de Cássia Marques | 776 |
| 75 | ** | MED | NUPAD | Triagem Neonatal: Fenilcetonúria | José Nélio Januário | 267.050 |
| 76 | ** | MED | NUPAD | Triagem Neonatal: Hipotireoidismo Congênito (TSH) | José Nélio Januário | 266.643 |
| 77 | ** | MED | NUPAD | Triagem Neonatal: Anemia Falciforme | José Nélio Januário | 268.159 |
| 78 | ** | MED | NUPAD | Triagem Neonatal: Hipotireoidismo Congênito (T4) | José Nélio Januário | 1.461 |
| 79 | ** | MED | NUPAD | Exames de Toxoplasmose nas Crianças Triadas em BH | José Nélio Januário | 7.982 |
| 80 | ** | MED | NUPAD | Triagem Neonatal: Fibrose Cística | José Nélio Januário | 127.604 |

Quadro 12 – Prestações de Serviços Institucionais – Grupo II – A: Assistência Hospitalar a Saúde, Assistência Ambulatorial a Saúde, Assistência Hospitalar Veterinária, Assistência Ambulatorial Veterinária, Exames Laboratoriais em Saúde, Assistência Judiciária e Jurídica – UFMG – 2003 (continuação)

| No. | Nº. DO SIEX | UNIDADE | DEPTO. | D E N O M I N A Ç Ã O | COORDENADOR | PARTICIPANTES |
|-----|-------------|---------|------------------|--|--|---------------|
| 81 | ** | MED | NUPAD | Laboratório de Genética e Biologia Molecular | José Nélio Januário | 5.829 |
| | | | | SUBTOTAL=====→ | | 945.504 |
| 82 | 454 | MHN | CENEX | Visitas Guiadas | Mônica A. de A.Meyer/Maria A. Tibúrcio | 49.039 |
| | | | | SUBTOTAL=====→ | | 49.039 |
| 83 | 4115 | NCA | CENEX | Visita Monitorada - Colégio Ideal | Helder de Castro Bernardes Barbosa | 40 |
| 84 | 5087 | NCA | CIÊNCIAS BÁSICAS | Visita Monitorada - Centro Educacional Etapa | Dalton Rocha Pereira | 43 |
| 85 | 5107 | NCA | CENEX | Visita Monitorada - Pastoral da Terra | Aparecida Fátima Andrade | 15 |
| 86 | 5119 | NCA | CENEX | Visita Monitorada - Fundação Educacional Montes Claros | Manoel Martins Siqueira | 4 |
| 87 | 4103 | NCA | CENEX | Visita Monitorada - Centro Pedagógico Snoopy | Otaviano de Souza Pires Júnior | 16 |
| 88 | ** | NCA | CENEX | Laboratório de Solos (Análise Química) | Luiz Arnaldo Fernandes | 1.959 |
| 89 | ** | NCA | CENEX | Laboratório de Solos (Análise Física) | Luiz Arnaldo Fernandes | 1.709 |
| | | | | SUBTOTAL=====→ | | 3.786 |
| 90 | ** | PROEX | M.P.TOLEDO | Visita no Museu Padre Toledo - Tiradentes/MG | Edison José Corrêa | 22.962 |
| 91 | ** | PROEX | CASA DA CULTURA | Casa da Cultura - Centro de Estudos - Tiradentes/MG | Edison José Corrêa | 1.000 |
| 92 | ** | PROEX | ANTIGA CADEIA | Antiga Cadeia - Tiradentes/MG | Edison José Corrêa | 4.217 |
| | | | | SUBTOTAL=====→ | | 28.179 |
| 93 | ** | VET | H.VETERINÁRIO | Atendimentos Clínicos - Consulta Pequenos Animais | Ernane Fagundes do Nascimento | 22.282 |
| 94 | ** | VET | H.VETERINÁRIO | Atendimentos Clínicos - Odontologia | Ernane Fagundes do Nascimento | 152 |
| 95 | ** | VET | H.VETERINÁRIO | Atendimentos Clínicos - Consulta Clínica Ruminantes | Ernane Fagundes do Nascimento | 26 |
| 96 | ** | VET | H.VETERINÁRIO | Atendimentos Clínicos - Consulta Clínica Equinos | Ernane Fagundes do Nascimento | 305 |
| 97 | ** | VET | H.VETERINÁRIO | Exames Laboratoriais - Patologia Clínica | Ernane Fagundes do Nascimento | 8.242 |
| 98 | ** | VET | H.VETERINÁRIO | Exames Laboratoriais - Histopatologia/Necropsia | Ernane Fagundes do Nascimento | 1.448 |
| 99 | ** | VET | H.VETERINÁRIO | Exames Laboratoriais - Toxicologia | Ernane Fagundes do Nascimento | 31 |
| 100 | ** | VET | H.VETERINÁRIO | Cirurgias - Cirurgias Pequenos Animais | Ernane Fagundes do Nascimento | 1.150 |
| 101 | ** | VET | H.VETERINÁRIO | Cirurgias - Cirurgias Grandes | Ernane Fagundes do Nascimento | 125 |
| 102 | ** | VET | H.VETERINÁRIO | Cirurgias realizadas em aula *** | Ernane Fagundes do Nascimento | 6.000 |
| 103 | ** | VET | H.VETERINÁRIO | Vacinas - Raiva | Ernane Fagundes do Nascimento | 605 |
| 104 | ** | VET | H.VETERINÁRIO | Vacinas - Séxtupla | Ernane Fagundes do Nascimento | 1.477 |
| 105 | ** | VET | H.VETERINÁRIO | Vacinas - Felina | Ernane Fagundes do Nascimento | 72 |

Quadro 12 – Prestações de Serviços Institucionais – Grupo II – A: Assistência Hospitalar a Saúde, Assistência Ambulatorial a Saúde, Assistência Hospitalar Veterinária, Assistência Ambulatorial Veterinária, Exames Laboratoriais em Saúde, Assistência Judiciária e Jurídica – UFMG – 2003 (continuação)

| No. | Nº. DO SIEX | UNIDADE | DEPTO. | D E N O M I N A Ç Ã O | COORDENADOR | PARTICIPANTES |
|--------------------------|-------------|---------|---------------|--|-------------------------------|---------------|
| 106 | ** | VET | H.VETERINÁRIO | Outros Procedimentos - Transfusão de Sangue/Enfermagem | Ernane Fagundes do Nascimento | 1.174 |
| 107 | ** | VET | H.VETERINÁRIO | Outros Procedimentos - Reprodução | Ernane Fagundes do Nascimento | 22 |
| 108 | ** | VET | H.VETERINÁRIO | Outros Procedimentos - RX/Cardiologia | Ernane Fagundes do Nascimento | 2.968 |
| 109 | ** | VET | H.VETERINÁRIO | Outros Procedimentos - Soroterapia | Ernane Fagundes do Nascimento | 1.881 |
| 110 | ** | VET | H.VETERINÁRIO | Outros Procedimentos - Ultrassonografia | Ernane Fagundes do Nascimento | 587 |
| 111 | ** | VET | H.VETERINÁRIO | Outros Procedimentos - Outros | Ernane Fagundes do Nascimento | 173 |
| SUBTOTAL=====→ | | | | | | 48.720 |
| TOTAL GERAL=====→ | | | | | | 2.932.459 |

* Informações do(a) Professor(a) responsável, ** Informações do Departamento

*** A Escola de Veterinária passou a computar as cirurgias realizadas em aula.

Quadro 13 – Prestações de Serviços Institucionais – Grupo II – B: Visitas Monitoradas – UFMG - 2003

| No. | Nº. DO SIEX | UNIDADE | DEPTº | D E N O M I N A Ç Ã O | COORDENADOR | NATUREZA | PARTICIPANTES |
|--------------------|-------------|---------|-----------------|--|--|-------------------|---------------|
| 1 | ** | ICB | MOF | Museu de Ciências Morfológicas da UFMG | Maria das Graças | Visita Monitorada | 21.506 |
| 2 | 305 | ICB | PAG | Museu de Patologia Geral | Orivaldo Alves Rocha | Visita Monitorada | 30 |
| 3 | 356 | ICEX | FÍS | Observatório Astronômico Frei Rosário - Atend.a Escolas/Público em Geral | Renato Las Casas/Túlio Jorge dos Santos | Visita Monitorada | 7.405 |
| 4 | ** | IGC | C.GLÓRIA | Centro de Referência em Cartografia Histórica Instituto Casa da Glória | Antônio Gilberto Costa | Visita Monitorada | 1.914 |
| 5 | 470 | IGC | EECO | Estação Ecológica | Bernardo Machado Gontijo/Celso Damato Baeta Neves | Visita Monitorada | 16.995 |
| 6 | ** | MED | CMM | Centro de Memória e Cultura Médica em Minas Gerais | Rita de Cássia Marques | Visita Monitorada | 776 |
| 7 | 454 | MHN | CENEX | Museu de História Natural e Jardim Botânico | Mônica A. de A.Meyer/Maria A. Tibúrcio | Visita Monitorada | 49.039 |
| 8 | 4115 | NCA | CENEX | Campus UFMG – Montes Claros/MG | Helder de Castro Bernardes Barbosa, Dalton Rocha Pereira, Aparecida Fátima Andrade, Manoel Martins Siqueira e Otaviano de Souza Pires Júnior | Visita Monitorada | 118 |
| 9 | ** | PROEX | M.P.TOLED | Museu Padre Toledo - Tiradentes/MG | Edison José Corrêa | Visita Monitorada | 22.962 |
| 10 | ** | PROEX | CASA DA CULTURA | Casa da Cultura - Centro de Estudos - Tiradentes/MG | Edison José Corrêa | Visita Monitorada | 1.000 |
| 11 | ** | PROEX | ANTIGA CADEIA | Antiga Cadeia - Tiradentes/MG | Edison José Corrêa | Visita Monitorada | 4.217 |
| GERAL=====→ | | | | | | TOTAL | 125.962 |

** Informações do Departamento

3.4.3. Prestação de Serviços Institucionais: Rede de Museus e Espaços de Ciências da UFMG

Esses espaços, na Universidade Federal de Minas Gerais, reunidos em rede desde 2000 por iniciativa da Pró-Reitoria de Extensão, recebem anualmente milhares de pessoas, sobretudo professores e alunos do ensino médio, além de proporcionar o desenvolvimento de centenas de pesquisas para a graduação e pós-graduação. A Rede de Museus e Espaços de Ciências da UFMG foi criada para potencializar as ações de pesquisa e extensão na área museológica da universidade. Cada espaço busca, através de seus acervos e exposições, difundir a memória científica e proporcionar a oportunidade das pessoas conhecerem, de maneira interativa, aquilo que comumente estavam habituados a ver apenas nos livros ou dentro das salas de aula.

Os Museus e Espaços de Ciências e Tecnologia são os seguintes relatados com produção mostradas no Quadro 14.

Rede de Museus e Espaços de Ciências e Tecnologia

Av. Presidente Antônio Carlos, 6627
Campus da Pampulha. Belo Horizonte – MG
Fone: (31) 3499-5045
e-mail: redemuseus@ufmg.br

Centro de Memória da Engenharia

Local: Escola de Engenharia – Associação dos Ex-Alunos
Rua da Bahia, 52, Centro. Belo Horizonte - MG
Fone: (31) 3238-1724
Funcionamento: de segunda a sexta-feira, de 8h às 12h e de 13h às 17h

Centro de Memória da Medicina

Local: Faculdade de Medicina
Av. Alfredo Balena, 190. Santa Efigênia – Belo Horizonte – MG
Fone: (31) 3248-9106 / (31) 3248-9672
Funcionamento: de segunda a sexta-feira, de 8h às 12h e de 14h às 17h

Centro de Referência em CRT Histórica – Instituto Casa da Glória

Local: Instituto de Geociências
Rua da Glória, 298. Diamantina – MG
Fone: (38) 3531-1394 / (38) 3431-2477
Funcionamento: de terça-feira a domingo, de 13h às 18h. inclusive feriados

Estação Ecológica

Local: Campus da Pampulha. Belo Horizonte – MG
Av. Presidente Antônio Carlos, 6627
Fone: (31) 3499-2295
Funcionamento: de segunda a sexta-feira, de 8h às 11h e de 14h às 17h

Museu de Ciências Morfológicas – Enfoque Humano

Local: Instituto de Ciências Biológicas
Bloco N2, ICB, Campus da Pampulha. Belo Horizonte – MG
Fone: (31) 3499-2776
Funcionamento: de terça a sexta-feira, de 8h às 12h e de 13h30 às 17h

Museu de Patologia

Local: Instituto de Ciências Biológicas
Bloco C3, ICB, Campus da Pampulha. Belo Horizonte – MG
Fone: (31) 3499-2878

Museu de História Natural e Jardim Botânico

Av. Gustavo da Silveira, 1035, Santa Inês. Belo Horizonte – MG

Fone: (31)3461-5805

Funcionamento: de terça a sexta-feira, de 8h às 11h30 e de 13h às 17h. Sábado e domingo, de 9h às 16h

Observatório Astronômico Frei Rosário

Instituto de Ciências Exatas – Departamento de Física
Rodovia BR 381, Trevo de Caeté. Serra da Piedade – MG
Fone: (31) 3499-5679 (de 10h às 12h30)

Funcionamento: primeiro sábado de cada mês, de 17h às 23h, acesso gratuito de terça a sexta-feira.

Quadro 14 - Número de visitantes atendidos pela Rede de Museus - 2003

| No. | Nº. DO SIEX | UNIDA DE | DEPTº | D E N O M I N A Ç Ã O | COORDENADOR | PARTICI PANTES |
|-----------------------|----------------|-------------|--------------------|---|---|-------------------|
| 1 | ** | ICB | MOF | Museu de Ciências Morfológicas da UFMG | Maria das Graças | 21.506 |
| 2 | 305 | ICB | PAG | Museu de Patologia Geral | Orivaldo Alves Rocha | 30 |
| 3 | 356 | ICEX | FÍS | Observatório Astronômico Frei Rosário - Atend.a | Renato Las Casas/Túlio | 7.405 |
| 4 | ** | IGC | C.GLÓRIA | Escolas/Público em Geral Centro de Referência em Cartografia Histórica Instituto Casa da Glória | Jorge dos Santos Antônio Gilberto Costa | 1.914 |
| 5 | 470 | IGC | EECO | Estação Ecológica | Bernardo Machado Gontijo/Celso Damato Baeta Neves | 16.995 |
| 6 | ** | MED | CMM | Centro de Memória e Cultura Médica em Minas Gerais | Rita de Cássia Marques | 776 |
| 7 | 454 | MHN | CENEX | Museu de História Natural e Jardim Botânico | Mônica A. de A.Meyer/Maria A. Tibúrcio | 49.039 |
| 8 | ** | PROEX | M.P.TOLEDO | Museu Padre Toledo - Tiradentes/MG | Edison José Corrêa | 22.962 |
| 9 | ** | PROEX | CASA DA CULTURA | Casa da Cultura - Centro de Estudos - Tiradentes/MG | Edison José Corrêa | 1.000 |
| 10 | ** | PROEX | ANTIGA CADEIA | Antiga Cadeia - Tiradentes/MG | Edison José Corrêa | 4.217 |
| TOTAL=====> | | | | | | 125.844 |

** Informações do Departamento

Além desses, a UFMG abre ao público externo os seguintes espaços, cuja relação a extensão estará sendo sistematizada em 2004.

Fundação Rodrigo Melo Franco de Andrade:

Casa da Cultura – Centro de Estudos
Cidade de Tiradentes - MG
Fone: (032) 3355-1550

Museu Padre Toledo
Cidade de Tiradentes - MG
Fone: (032) 3355-1549

Antiga Cadeira
Cidade de Tiradentes - MG
Fone: (032) 3355-1549 (Telefone do Museu Padre Toledo)

Casa da Câmara (Antigo Fórum)
Cidade de Tiradentes - MG
Tone: (032) 3355-1551

Centro Cultural
Conservatório UFMG
TV Universitária
Canal 12 Sistema TV a Cabo
Espaço Reitoria
Escritores Mineiros

3.5. PRODUTOS ACADÊMICOS DE EXTENSÃO

O quadro 15 mostra os produtos acadêmicos, derivados dos programas/projetos de extensão. Em síntese, são 85 comunicações publicadas em anais, originárias das Unidades: Direito (2), EEFTO (12), Enfermagem (11), Engenharia (3), FAE (19), FAFICH (5), FALE (3), Farmácia (3), Hospital das Clínicas (2), ICB (3), IGC (1), Medicina (8), NCA (1), Música (2), Odontologia (7), Veterinária (1), Centro Cultural (2). Há ainda o registro de um artigo em periódico e a publicação de um Relatório Técnico e 1 Anais. Foram produzidos e registrados pelo Centro Cultural – 7 vídeos.

Quadro 15 – Produtos de Extensão – UFMG – registrados em 2003

| Nº | No.DO SIEX | UNIDADE | COORDENAÇÃO | CARACTERIZAÇÃO | TÍTULO DO TRABALHO | ÁREA TEMÁTICA |
|----|---------------|---------|--|----------------|--|------------------|
| 1 | * | DIREITO | Paulo Edson de Sousa | Comunicações | O Empregador Carente na Justiça do Trabalho: O Papel da Assistência Judiciária e da Universidade Pública Perante a Sociedade | Direitos humanos |
| 2 | * | DIREITO | Menelick de Carvalho Netto | Comunicações | Pólos Reprodutores de Cidadania | Direitos Humanos |
| 3 | * | | Isabel Cristina Vieira Coimbra Diniz | Comunicações | Programa de Dança Experimental: Um Diálogo entre a Dança e a Educação | Cultura |
| 4 | * | EEFFTO | Gustavo Pereira Côrtes | Comunicações | Novas Perspectivas sobre a Utilização das Manifestações do Folclore e da Cultura Popular Brasileira | Cultura |
| 5 | * | EEFFTO | Ana Cláudia Porfírio Couto | Comunicações | Projeto Guanabara: Fichas de Inscrição como Instrumento de Avaliação | Educação |
| 6 | * | EEFFTO | Ana Cláudia Porfírio Couto | Comunicações | Projeto Guanabara: Avaliação 2001/2002 | Educação |
| 7 | * | EEFFTO | Meily Assbú Linhales | Comunicações | Projeto Brincar: Um Diálogo entre a Educação Física e a Brincadeira. Acervo, Intervenção e Memória. | Educação |
| 8 | * | EEFFTO | Pedro Américo de Souza Sobrinho | Comunicações | Esporte Aplicado à Reabilitação de Deficientes Físicos | Saúde |
| 9 | * | EEFFTO | Ciomara Maria Amaral | Comunicações | Prestação de Serviços Assistencial Ambulatorial de Terapia Ocupacional em Saúde Física | Saúde |
| 10 | * | EEFFTO | Simone Costa de Almeida | Comunicações | Impressões do Cotidiano das Oficinas Terapêuticas em um Centro de Convivência | Saúde |
| 11 | * | EEFFTO | João Francisco Magno Ribas | Comunicações | Educação Física e Envelhecimento: um Relato do Projeto Educação Física para a Terceira Idade | Saúde |
| 12 | * | EEFFTO | Marcella Guimarães Assis Tirado | Comunicações | Projeto Maioridade - Universidade aberta para terceira idade | Saúde |
| 13 | * | EEFFTO | Luci Fuscaldi Teixeira-Salmela | Comunicações | Treinamento e Destreino em Idosos Comunitários: Impacto no Desempenho Funcional e na Qualidade de Vida | Saúde |
| 14 | * | EEFFTO | Fátima Goulart | Comunicações | Convivendo Bem com a Doença de Parkinson | Saúde |
| 15 | * | ENF | Adriana Cristina de Oliveira | Comunicações | Infecção de sítio cirúrgico: um desafio para a vigilância | Meio Ambiente |
| 16 | * | | Edna Maria Rezende | Comunicações | Infecção hospitalares: monitorar para prevenir | Saúde |
| 17 | * | ENF | Maria Imaculada de Fátima Freitas, Ricardo Alves Mesquita e Dirceu Greco | Comunicações | Educação, pesquisa e prática em HIV/AIDS | Saúde |
| 18 | * | ENF | Teresa Cristina Silva | Comunicações | Cuidar de si e ser cuidado: uma possibilidade de subjetivação para o portador de sofrimento mental em crise. | Saúde |
| 19 | * | ENF | Eliana Aparecida Villa | Comunicações | Educação em saúde: uma busca para transformação de realidades | Saúde |
| 20 | * | ENF | Sonia Maria Soares | Comunicações | Estresse no trabalho: proposta de intervenção em uma unidade funcional do HC/UFMG. | Saúde |

Quadro 15 – Produtos de Extensão – UFMG – registrados em 2003 (continuação)

| Nº | No.DO SIEX | UNIDADE | COORDENAÇÃO | CARACTERIZAÇÃO | TÍTULO DO TRABALHO | ÁREA TEMÁTICA |
|----|---------------|------------|--|----------------|--|------------------|
| 21 | * | ENF | Tânia Couto Machado Chianca | Comunicações | Perfil diagnóstico e de engajamento no autocuidado de clientes hipertensos atendidos no ambulatório de um hospital escola de BH | Saúde |
| 22 | * | ENF | Maria Imaculada de Fátima Freitas, Ricardo Alves Mesquita e Dirceu Greco | Comunicações | Conhecendo a adesão ao tratamento/quimioprofilaxia para co-infecção tuberculose/HIV no centro de treinamento e referência em doenças infecto-parasitárias orestes diniz. | Saúde |
| 23 | * | ENF | Kenia Ribeiro Gabriel | Comunicações | O abandono da consulta de enfermagem por mães adolescentes em um centro de saúde de BH/MG | Saúde |
| 24 | * | ENF | Deborah Carvalho Malta | Comunicações | Prevenção de óbito infantil e perinatal em BH e a avaliação das investigações realizadas | Saúde |
| 25 | * | ENF | Mércia Heloisa Ferreira Cunha | Comunicações | Sistematização da atual tecnologia de curativos para idosos portadores de feridas crônicas - uma parceria entre casa transitória/UBS do distrito sanitário norte de BH. | Saúde |
| 26 | * | ENG | Marcos Pinotti Barbosa e Eduardo Romeiro Filho | Comunicações | PARAMEC - projetos para acessibilidade | Tecnologia |
| 27 | * | ENG | Bernadete Trifilio | Comunicações | Escola & Empresa com visão de mercado nas práticas acadêmicas em orçamento informatizado de obras civis. | Tecnologia |
| 28 | * | ENG | Flávio Hara, Lúcio Flávio de S. Villar e Alexandre Queiroz Bracarense | Comunicações | CIPMOI: um pouco de sua história, organização e perfil das pessoas atendidas pelo programa. | Trabalho |
| 29 | * | FAE | Nilma Lino Gomes | Comunicações | Uma proposta pedagógica voltada para o fortalecimento acadêmico dos/as alunos/as negros/as: ações afirmativas na UFMG. | Direitos Humanos |
| 30 | * | FAE | Nilma Lino Gomes | Comunicações | Identities e corporeidades negras - oficinas culturais | Cultura |
| 31 | * | FAE | Angela Imaculada L. F. Dalben | Comunicações | Gestão e Coordenação Pedagógica na modalidade à distância: a experiência de formação e formadores. | Educação |
| 32 | * | FAE | Juarez Dayrell | Comunicações | Formação de agentes culturais e juvenis | Educação |
| 33 | * | FAE | Inês Assunção de Castro Teixeira | Comunicações | Acompanhamento da SMED/GERED'S/ESCOLAS no que concerne às discussões, ações formativas, auxílio ao II Congresso Político Pedagógico da RME. | Educação |
| 34 | * | FAE | Eduardo Fleury Mortimer | Comunicações | Formação continuada de profs. de química, física, biologia e ciências - uma experiência da Faculdade de Educação da UFMG. | Educação |
| 35 | * | FAE | Gladys Agmar Sá Rocha | Comunicações | Projeto de ensino fundamental de jovens e adultos - I segmento | Educação |
| 36 | * | FAE | Mônica M. Machado Simões de Souza Dayrell | Comunicações | Projeto de ensino, pesquisa e extensão - Mala de leitura. | Educação |
| 37 | * | FAE | Gladys Agmar Sá Rocha e Ana Cristina Ribeiro Vaz de Rezende | Comunicações | A pesquisa de opinião como recurso pedagógico na educação de jovens e adultos | Educação |
| 38 | * | FAE | Livia Maria Fraga Vieira | Comunicações | Projeto indicadores populares de educação | Educação |
| 39 | * | FAE/COLTEC | Marcos Antonio Nicacio | Comunicações | O Programa de Educação Ambiental em Caparaó e a Proposta de Construção de uma Comunidade de Aprendizagem - Área Comunicação | Comunicação |

Quadro 15 – Produtos de Extensão – UFMG – registrados em 2003 (continuação)

| Nº | No.DO SIEX | UNIDADE | COORDENAÇÃO | CARACTERIZAÇÃO | TÍTULO DO TRABALHO | ÁREA TEMÁTICA |
|----|---------------|------------|------------------------------------|----------------|---|------------------|
| 40 | * | FAE/COLTEC | Marcos Antonio Nicacio | Comunicações | O Programa de Educação Ambiental em Caparaó e a Proposta de Construção de uma Comunidade de Aprendizagem - Área Cultura I | Cultura |
| 41 | * | FAE/COLTEC | Marcos Antonio Nicacio | Comunicações | O Programa de Educação Ambiental em Caparaó e a Proposta de Construção de uma Comunidade de Aprendizagem - Área Cultura II | Cultura |
| 42 | * | FAE/COLTEC | Marcos Antonio Nicacio | Comunicações | O Programa de Educação Ambiental em Caparaó e a Proposta de Construção de uma Comunidade de Aprendizagem - Área Cultura III | Cultura |
| 43 | * | FAE/COLTEC | Marcos Antonio Nicacio | Comunicações | O Programa de Educação Ambiental em Caparaó e a Proposta de Construção de uma Comunidade de Aprendizagem - Área Educação | Educação |
| 44 | * | FAE/COLTEC | Marcos Antonio Nicacio | Comunicações | O Programa de Educação Ambiental em Caparaó e a Proposta de Construção de uma Comunidade de Aprendizagem - Área Meio Ambiente | Meio Ambiente |
| 45 | * | FAE/COLTEC | Marcos Antonio Nicacio | Comunicações | O Programa de Educação Ambiental em Caparaó e a Proposta de Construção de uma Comunidade de Aprendizagem - Área Saúde | Saúde |
| 46 | * | FAE/COLTEC | Marcos Antonio Nicacio | Comunicações | O Programa de Educação Ambiental em Caparaó e a Proposta de Construção de uma Comunidade de Aprendizagem - Área Trabalho | Trabalho |
| 47 | * | FAE/CP | Eugênio Tadeu Pereira | Comunicações | Pandalelé - laboratório de brincadeiras - CP/UFMG | Cultura |
| 48 | * | FAFICH | Valdir de Castro Oliveira | Comunicações | Projeto de apoio, capacitação e melhoria das mídias comunitárias da região metropolitana de BH/MG. | Comunicação |
| 49 | * | FAFICH | Elton Antunes | Comunicações | Campanha de comunicação para a expedição manuelzão desce o rio das velhas | Comunicação |
| 50 | * | FAFICH | Leonardo Avritzer | Comunicações | A capacitação de atores sociais e políticos como contribuição à sua inserção nos novos processos da Assistência Social. | Direitos Humanos |
| 51 | * | FAFICH | Alysson Massote Carvalho | Comunicações | Ludicidade e Educação: avaliação diagnóstica | Educação |
| 52 | * | FAFICH | Andréa Luisa Moukhaiber Zhouri | Comunicações | Cidadania e justiça ambiental: comunidades ameaçadas por hidrelétricas. | Meio Ambiente |
| 53 | * | FALE | Maria Inês de Almeida | Comunicações | Tradição e Tradução na Aldeia e na Universidade | Cultura |
| 54 | * | FALE | Tereza Virgínia R. Barbosa | Comunicações | O mito como pedagogia | Cultura |
| 55 | * | FALE | Deise Prina Dutra | Comunicações | Aspectos da Form. Continuada e Inicial em Línguas Estrang. | Educação |
| 56 | * | FAR | Alba Valéria Souto Melo Moraes | Comunicações | FAFAR/Farmácia-Escola | Educação |
| 57 | * | FAR | Fabiola Florinda Lopes Liboredo | Comunicações | Prestação de serviços do laboratório de análises clínicas e toxicológicas | Saúde |
| 58 | * | FAR | Sérgia Maria Starling Magalhães | Comunicações | Implantação do teste de AMES: avaliação da atividade mutagênica de amostras de água de abastecimento público da grande BH/MG. | Saúde |
| 59 | * | HCL | Wilma Guimarães | Comunicações | Proposta de ampliação e reestruturação do espaço lúdico-socializante | Saúde |
| 60 | * | HCL | Dalete Tavares Teixeira | Comunicações | Projeto de oficina de artes com pacientes e familiares. | Saúde |
| 61 | * | ICB | Paulina Maria Maia- Barbosa | Comunicações | Educar para a ação ambiental | Educação |

Quadro 15 – Produtos de Extensão – UFMG – registrados em 2003 (continuação)

| Nº | No.DO SIEX | UNIDADE | COORDENAÇÃO | CARACTERIZAÇÃO | TÍTULO DO TRABALHO | ÁREA TEMÁTICA |
|----|------------|-------------|--|-----------------------------|---|---------------|
| 62 | * | ICB | Leonor Bezerra Guerra | Comunicações | NEUROEDUCA - a inserção da neurologia na educação | Educação |
| 63 | * | ICB | Rosy Mary dos Santos | Comunicações | Indicação de plantas úteis para a recuperação das nascentes de milho verde/serro-MG | Meio Ambiente |
| 64 | * | IGC | Leila Nunes Menegasse | Comunicações | Origem do Flúor na Água Subterrânea e a sua Relação c/ os casos de Fluorose Dental no Mun. de São Francisco | Saúde |
| 65 | * | MED | Edgar Nunes de Moraes | Comunicações | Assistência Multiprofissional aos Idosos da Casa do Ancião da Cidade Ozanan | Meio Ambiente |
| 66 | * | MED | Raquel Rodrigues Britto | Comunicações | Assistência Fisioterapêutica a Idosos Institucionalizados | Saúde |
| 67 | * | MED | Elza Machado de Melo | Comunicações | Projeto Morada Nova | Saúde |
| 68 | * | MED | Lucas José Machado | Comunicações | Atendimento Primário de Pacientes com Doenças Endócrinas: uma Proposta de Aproximação | Saúde |
| 69 | * | MED | Almir Tavares | Comunicações | Lar dos Idosos | Saúde |
| 70 | * | MED | Maria Elizabeth Neves Magalhães | Comunicações | O brincar e a Terapia Ocupacional no projeto creche das rosinhas | Saúde |
| 71 | * | MED | Ricardo Alexandre de Souza | Comunicações | A UFMG, o Mundo do Trabalho e a Inclusão Social | Trabalho |
| 72 | * | MED | Sebastião Nataniel Silva Gusmão | Comunicações | Memória e Cultura Médica em Minas Gerais | Cultura |
| 73 | * | NCA | Paulo Sérgio Nascimento Lopes | Comunicações | Assentamento Americana | Meio Ambiente |
| 74 | * | MÚSICA | Iara Fricke Matte e Cecília Nazaré de Lima | Comunicações | A Sonoridade Particular do Órgão de Tubos Arp Schnitger da Catedral da Sé de Mariana com Parâmetro de Afinação e de Contrução da Sonoridade Vocal | Cultura |
| 75 | * | MÚSICA | Eduardo de Carvalho Ribeiro | Comunicações | Orquestra Sinfônica da Escola de Música da UFMG | Cultura |
| 76 | * | ODONTO | Cláudia Silami de Magalhães | Comunicações | Atenção odontológica a portadores de fissuras lábio-palatais | Saúde |
| 77 | * | ODONTO | Mara Vasconcelos | Comunicações | Menino no Parque/Saúde Menino no Parque | Saúde |
| 78 | * | ODONTO | Vera Lúcia Silva Resende | Comunicações | Atendimento Odontológico a Pacientes com Neces. Especiais | Saúde |
| 79 | * | ODONTO | Ricardo Alves de Mesquita | Comunicações | Tratamento da Leucoplasia Pilosa Bucal: Estudo Piloto | Saúde |
| 80 | 4255 | ODONTO | Maria Inês B.Senna/Marcelo Drummond Naves/Maria Esperanza C. Segura | Manual | Manual de Normas e Rotinas Técnicas - Controle de Infecção em Odontologia | Saúde |
| 81 | * | ODONTO | Wagner Henriques | Comunicações | Cirurgia e Traumatologia Buco-Maxilo-Facial | Saúde |
| 82 | * | ODONTO | Telma Lorentz | Comunicações | Terapia Periodontal de Suporte: monitoramento da Saúde Gengival | Saúde |
| 83 | * | VET | Iran Borges, Camilo Adalton Mariano da Silva e Genilson Ribeiro Zeferino | Comunicações | Cabras comunitárias: combate à desnutrição e a pobreza, associativismo e ação educacional no vale do jequitinhonha - MG. | Educação |
| 84 | * | PROEX | Edison José Corrêa | Relatório Técnico | Relatório de Atividades de Extensão - 2002 | |
| 85 | * | PROEX | Edison José Corrêa | Anais | Anais do VI Encontro de Extensão da UFMG, realizado no período de 09 a 12/12/2003 | |
| 86 | * | PROEX | Maria das Dores Pimentel Nogueira | Artigo | Onde Falha o Plano Nacional de Extensão? | Educação |
| 87 | 5086 | PROEX/CCULT | Regina Helena Alves Silva | Programa de TV | Gravação do Programa de TV - Pensamento Jurídico | Cultura |
| 88 | 3209 | PROEX/CCULT | Regina Helena Alves Silva | Produto Audiovisual (Vídeo) | Vinheta do Escambô | Cultura |

Quadro 15 – Produtos de Extensão – UFMG – registrados em 2003 (continuação)

| Nº | No.DO SIEX | UNIDADE | COORDENAÇÃO | CARACTERIZAÇÃO | TÍTULO DO TRABALHO | ÁREA TEMÁTICA |
|----|------------|-------------|------------------------------|-----------------------------|-----------------------------------|---------------|
| 89 | 5296 | PROEX/CCULT | Regina Helena Alves Silva | Produto Audiovisual (Vídeo) | Mudo | Cultura |
| 90 | 5319 | PROEX/CCULT | Regina Helena Alves Silva | Produto Audiovisual (Vídeo) | Relé | Cultura |
| 91 | 5321 | PROEX/CCULT | Regina Helena Alves Silva | Produto Audiovisual (Vídeo) | Vinheta da Rede Lê | Cultura |
| 92 | 5322 | PROEX/CCULT | Regina Helena Alves Silva | Produto Audiovisual (Vídeo) | Agenda Mensal do Centro Cultural | Cultura |
| 93 | 5325 | PROEX/CCULT | Regina Helena Alves Silva | Produto Audiovisual (Vídeo) | Vídeo Institucional Mostra Plural | Cultura |
| 94 | 271 | PROEX/CCULT | Regina Helena Alves Silva | Produto Audiovisual (Vídeo) | D.Ver. Cidade | Cultura |
| 95 | * | PROEX/CCULT | Regina Helena Alves da Silva | Comunicações | Laboratório de Hiperídia | Comunicação |
| 96 | * | PROEX/CCULT | Regina Helena Alves da Silva | Comunicações | RUA - Registro Urbano audiovisual | Comunicação |

* Informações da Pró-Reitoria de Extensão

4. AVALIAÇÃO DAS AÇÕES DE EXTENSÃO

A avaliação dos programas e projetos de extensão é feita, prospectivamente, ao longo do ano, pelas Coordenadorias Acadêmicas da PROEX, em seus contatos com coordenadores de programas/projetos e coordenadores dos Centros de Extensão (CENEX). Retrospectivamente, ao final do ano, os programas/projetos que se habilitam ao Programa de Bolsas de Extensão (PBEXT) respondem a um questionário estruturado, relativo ao desenvolvimento de ação de extensão, à auto-avaliação do coordenador e a de cada bolsista. Todos os dados são sistematizados e apresentados ao conjunto de docentes e alunos, em uma reunião geral semestral, aos coordenadores dos CENEX e, como pauta especial, à Câmara de Extensão. Como uma experiência em andamento, tem sido apresentada a outras universidades, em reuniões regionais e nacionais, e em congressos.

Outros programas especiais, como o Programa Integrado de Apoio a Eventos – PAIE, analisa individualmente cada uma das ações que concorrem a seus editais.

Um aspecto essencial da avaliação é a ação estratégica, em um processo de avaliação contínua e progressiva, que vem sendo realizada pela PROEX e pela Câmara de Extensão em identificar grupos de projetos que atendem a uma mesma temática e a uma mesma linha de extensão, buscando a articulação entre eles e a integração em programas. Esse trabalho atende a uma busca de maior impacto das ações de extensão, de construção de equipes interdisciplinares e de uma interação com grupos sociais.

Um instrumento fundamental é a sistematização das ações de extensão segundo orientações do Sistema de Informações de Extensão – SIEX. A partir da análise dos dados desse relatório, inclusive da retrospectiva 2000/2004, mostra que a produção da extensão vem crescendo, nos últimos anos. Além de um crescimento real nas ações desenvolvidas, dois outros fatores devem ser considerados: o acréscimo no número de registros no SIEX de

projetos previamente existentes e a incorporação de novas categorias de ações a serem registradas, como as prestações de serviço institucionais.

Alguns números globais devem ser bem entendidos, como a não-correlação absoluta entre número de pessoas – público – atendidas e o número de ações executadas. Assim, uma pessoa pode receber, em uma prestação de serviços institucional – em uma clínica universitária, por exemplo – uma consulta e ser atendida para um exame complementar. Dificuldades de dimensionamento ocorrem, também, na estimativa de público em um evento aberto, ou no público atendido por um programa ou projeto de extensão. Esses indicadores serão melhor definidos com aplicação nacional de um banco de dados padronizado, para o que a UFMG tem contribuído, decisivamente, com seu sistema de informação de extensão.

A avaliação, quantitativa/qualitativa vem sendo uma consequência de uma política de sistematização, para um conhecimento pleno da extensão na UFMG e a divulgação da qualidade e quantidade desse trabalho acadêmico.

Uma estratégia, para 2004, é a implementação efetiva de auto-avaliação institucional da extensão em cada uma das Unidades Acadêmicas. Os documentos Plano Institucional de Extensão na UFMG, nos seus volumes I – Aspectos Políticos e Regimentos e II – Programas e Projetos de Extensão, complementados por esse Relatório, pretende ser a base da implementação de um Plano Institucional de Extensão das Unidades, no qual se inclui a revisão dos dados publicados, a análise da produção de 2004, a reorganização da gestão, a ampliação da discussão sobre a extensão no âmbito da Unidade e a formalização de um regimento interno dos CENEX.