

**Universidade Federal de Minas Gerais
Pró-Reitoria de Extensão**

RELATÓRIO DE ATIVIDADES - 2004

**Belo Horizonte
Maio de 2005**

UNIVERSIDADE FEDERAL DE MINAS GERAIS

Reitora: Profª Ana Lúcia Almeida Gazzola

Vice-Reitor: Prof. Marcos Borato Viana

Pró-Reitor de Extensão: Prof. Edison José Corrêa

Pró-Reitora Adjunta de Extensão: Maria das Dores Pimentel Nogueira

EQUIPE DE ELABORAÇÃO:

Supervisão Geral: Prof. Edison José Corrêa

Joaquim Divino de Souza – Gerente de Banco de Dados/Sistema de Informação de Extensão

Ellen Costa Reis – FaE – FUMP

Andreza Souza de Aquino - FaE - FUMP

PRÓ-REITORIA DE EXTENSÃO

Campus da Pampulha - Av. Antonio Carlos, 6627 - 31270-010 - Belo Horizonte/MG

Telefones: (31) 3449-4070/4072 - Fax: (31) 3499-4066/4068

Correio Eletrônico: proex@reitoria.ufmg.br

Endereço Eletrônico: <http://www.ufmg.br/proex>

<http://www.siex.ufmg.br>

<http://www.webcollege.com.br/siex>

<http://www.siexbrasil.renex.org.br>

<http://www.renex.org.br>

Ficha Catalográfica

U58g	Universidade Federal de Minas Gerais. Pró-Reitoria de Extensão Relatório de Atividades 2004. Belo Horizonte:UFMG – PROEX, 2005. 119 p.
	1. Universidade Federal de Minas Gerais – Relatórios – Extensão I. Corrêa, Edison José II. Souza, Joaquim Divino de V. Título
378.006815	CDD: CDU: 378.155

Elaborada pela Divisão de Planejamento e Divulgação da Biblioteca Universitária da UFMG

CEPE/CÂMARA DE EXTENSÃO

Prof. Edison José Corrêa	Presidente
Profª. Maria Conceição F. Reis Fonseca	Faculdade de Educação
Prof. Maurício Veloso Queiroz Pinto	Escola de Música
Prof. Paulo Sérgio Nascimento Lopes	Núcleo de Ciências Agrárias
Prof. Hudson Fernandes Amaral	Faculdade de Ciências Econômicas
Prof. Vlad Eugen Peonaru	Escola de Belas Artes
Profª. Juliana Vilela Bastos	Faculdade de Odontologia
Profª. Alcenir Soares dos Reis	Escola de Ciência da Informação
Universitário Marcos Tito Tolentino	Representação discente
Universitário Átila M. Mascarenhas	Representação discente

CENTROS DE EXTENSÃO – COORDENADORES

Func. Aparecida Fátima Andrade	Núcleo de Ciências Agrárias
Prof. Vlad Eugen Peonaru	Escola de Belas Artes
Prof. Ari de Pinho Tavares	Faculdade de Medicina
Prof. Marco Aurélio Crocco Afonso	Faculdade de Ciências Econômicas
Prof. Edison Perini	Faculdade de Farmácia
Prof. Edel Figueiredo Barbosa Stancioli	Instituto de Ciências Biológicas
Prof. Giovane Azevedo	Colégio Técnico
Prof. Roberto Galery	Escola de Engenharia
Prof. Fernando Vitor Lima	Escola de Educação FIS, Fisioter. e Terapia Ocupacional
Profa. Mônica Correa Baptista	Faculdade de Educação
Profa. Maria Édila Abreu Freitas	Escola de Enfermagem
Profa. Elvira Maria Alvarez Leite	Centro Pedagógico
Profa. Márcia Maria Valle Arbex	Faculdade de Letras
Profa. Magda Luzimar de Abreu	Instituto de Geociências
Profa. Alcenir Soares dos Reis	Escola de Ciência da Informação
Profa. Maria Inez Lucas Machado	Escola de Música
Func. Simone de Barros Campos Antunes	Museu de História Natural
Profa. Urquiza Helena Meira Paulino	Hospital das Clínicas
Profa. Juliana Vilela Bastos	Faculdade de Odontologia
Profa. Eduardo Dias Gontijo	Faculdade de Filosofia e Ciências Humanas
Profa. Elias Jorge Facury Filho	Escola de Veterinária
Profa. Antônio Duarte Guedes Neto	Faculdade de Direito
Prof. Marcus Vinícius Baeta Moreira	Instituto de Ciências Exatas

PRÓ - REITORIA DE EXTENSÃO

COORDENADORIA DE COMUNICAÇÃO E MEIO AMBIENTE – CCMA

Maria das Dores Pimentel Nogueira	Coordenadora
Maria da Ajuda Barroso	Assistente em Administração
Genilson Ribeiro Zeferino	Técnico de Nível Superior
Ângela Bibiana Nogueira	Assistente-contratada FUNDEP
Renata Teixeira	Estagiária PROEX
Amílcar Figueiredo P. Santos	Estagiário PROEX
Marcos Roberto Gonzaga	Estagiário PROEX
Willian Sarayed	Estagiário PROEX

COORDENADORIA DE SAÚDE E EDUCAÇÃO – CSAED

Profa. Mara Vasconcelos	Coordenadora
Marília Barcellos Guimarães	Técnico Nível Superior
Fátima Regina Teixeira de Salles Dias	Técnico Nível Superior
Ana Carolina Soares de Carvalho	Estagiária PROEX
Ana Paula da Silva Rodrigues	Estagiária PROEX
Mariana Liceia Campos de Oliveira	Estagiária PROEX

COORDENADORIA DE DIREITOS HUMANOS, TRABALHO E TECNOLOGIA - CDHTT

Edite da Penha Cunha	Coordenadora
Eleonora Schettini Martins Cunha	Técnico Nível Superior
Ana Maria Jerônima de Lima	Auxiliar Administrativo

COORDENADORIA DE COMUNICAÇÃO EXTENSIONISTA - CCE

Otávio Reis Silva Ramos	Coordenador
-------------------------	-------------

ASSESSORIA TÉCNICA

Patrícia Ferreira da Silva	Assistente Administrativo
----------------------------	---------------------------

BANCO DE DADOS/SISTEMA DE INFORMAÇÃO DE EXTENSÃO

Joaquim Divino de Souza	Gerente
Ellen Costa Reis	Estagiária FUMP
Andreza Souza de Aquino	Estagiária FUMP

ASSISTÊNCIA ACADÊMICA – CERTIFICADOS

Maria de Lourdes de Brito Melo	Assistente Acadêmica
Maria Bernadeth Gomes	Assistente Administrativo

SETOR FINANCEIRO

João Fernandes Nepomuceno	Assistente Financeiro
---------------------------	-----------------------

SECRETARIA GERAL

Rosimaire Márcia Moreira Pinheiro	Secretária
Neide Viana de Oliveira Araújo	Apoio Administrativo
Antônio Augusto de Freitas	Assistente Administrativo
Pedro Henrique da Silva Barreto	Cruz Vermelha
Alverina Santos de Oliveira	Copeira
Carlos José dos Reis	Motorista

GABINETE DO PRÓ-REITOR

Maria Dorotéia Pereira	Secretária
------------------------	------------

SETORES

CENTRO CULTURAL

Profa. Regina Helena A. da Silva
Ana Cristina Mendes
Pedrelina Francisca de Paula
Zilda Maria da Silva Dantas
Geraldo Ribeiro de Oliveira
Eriton Meirão da Silva
Aparecida de Fátima Spínula
Alice de Mello
Guilherme Fátima de Faria
José Justino Filho

Diretora
Apoio
Serviços Gerais
Assessora Financeira
Coordenador da Secretaria Administrativa
Motorista
Coordenadora de Projetos
Apoio
Suporte Informática
Operacional

ARS NOVA CORAL DA UFMG

Carlos Alberto Pinto Fonseca
Rafael Grimaldi da Fonseca

TEATRO UNIVERSITÁRIO

Prof. Fernando Joaquin Javier Linares
Cláudia Maria Pereira
Irinéa Maria Galvão
Patrícia Cerqueira Dias Araújo
Regina Valéria Rossi
Fernando Antônio de Melo
Myriam Tavares Pereira
Carlos Márcio de Oliveira
Fabrício Andrade Pereira
Heloisa Pinheiro Domingues
Vanessa Camargos Vieira
Leonardo Gomes Pavanello
Myriam Pessoa Nogueira
Silvana Stein Estivalét
Inês Karin Linke Ferreira
Helena Leite Mauro
Lúcia Maria Ferreira Rodrigues da Silva

Diretor
Auxiliar Administrativo
Assistente em Administração
Bibliotecária
Assistente em Administração
Professor Efetivo
Professora Efetiva
Engenheiro Eletricista
Professor Substituto
Professora Substituta
Professora Substituta
Professor Substituto
Professora Substituta
Professora Substituta
Professora Substituta
Professora Substituta
Professora Substituta
Professor Substituto

S U M Á R I O

	Pág.
Lista de figuras	
Lista de quadros	
1. Apresentação	9
2. Quadro resumo das ações de extensão da UFMG – 2004:	10
1. Quadro 1 – Resumo Geral das Ações de Extensão da UFMG de acordo com as Grandes Áreas do Conhecimento - 2004	10
2. Quadro 2 – Resumo Geral das Ações de Extensão da UFMG de acordo com as Áreas Temáticas - 2004	13
3. Quadro 3 – Resumo Geral das Ações de Extensão da UFMG de acordo com as Linhas de Extensão - 2004	14
3. Ações de Extensão da UFMG – Retrospectiva 2001 - 2004	17
4. Produção de Extensão da UFMG - 2004	21
4.1. Programas e Projetos de Extensão - 2004	21
4.2. Cursos de Extensão - 2004	41
4.3. Eventos - 2004	63
4.4. Prestação de Serviços - 2004	82
4.4.1. Prestação de Serviços – Grupo I – Consultoria e Outros	82
4.4.2. Prestação de Serviços – Grupo II – Assistência Hospitalar a Saúde, Assistência Ambulatorial a Saúde, Assistência Hospitalar Veterinária, Assistência Ambulatorial Veterinária, Exames Laboratoriais em Saúde, Assistência Judiciária e Jurídica, Restauração e Conservação de Bens, Visitas Monitoras e Visitas Não-Monitoradas	98
4.5. Produtos Acadêmicos de Extensão	109
5. Avaliação das Ações de Extensão	118

Lista de Figuras

- Figura 1 - Número de ações de extensão realizadas pela UFMG de 2001 a 2004.
- Figura 2 - Público atingido pelas ações de extensão realizadas pela UFMG de 2001 a 2004
- Figura 3 - Número de ações de extensão realizadas pela UFMG de 2001 a 2004, por grande áreas do conhecimento.
- Figura 4 - Número de projetos, cursos, prestação de serviços, eventos e produtos acadêmicos por unidades, realizados pela UFMG, média anual de 2001/2003 e total de 2004.
- Figura 5 - Projetos, cursos, prestação de serviços e eventos realizados pela UFMG, por áreas temáticas, de 2001 a 2004.
- Figura 6 - Cursos de extensão, incluindo os caracterizados como prestação de serviços, realizados por áreas temáticas, de 2001 a 2004.
- Figura 7 - Cursos de extensão realizados pelas unidades da UFMG, média anual de 2001 a 2003 e 2004.
- Figura 8 - Eventos de extensão realizados pela UFMG de 2001 a 2004, por áreas temáticas.
- Figura 9 - Número de prestação de serviços realizadas pela UFMG, de 2001 a 2004, conforme as áreas temáticas.
- Figura 10 - Número de prestação de serviços realizadas pela UFMG, média anual de 2001/2003 e 2004

Lista de quadros

- Quadro 1 - Resumo geral das ações de extensão de acordo com as grandes áreas do conhecimento - 2004
- Quadro 2 - Resumo geral das ações de extensão da UFMG de acordo com as áreas temáticas - 2004
- Quadro 3 - Resumo geral das ações de extensão da UFMG de acordo com as linhas de extensão - 2004
- Quadro 4 - Ações de extensão realizadas pela UFMG de 2001 a 2004
- Quadro 5 - Síntese quantitativa dos programas/projetos de extensão da UFMG/2004
- Quadro 6 - Programas de extensão da UFMG registrados em 2004
- Quadro 7 - Programas de extensão da UFMG e projetos vinculados - 2004
- Quadro 8 - Projetos não-vinculados a Programas 2004 - UFMG
- Quadro 9 - Unidades apoiadas pelo programa de bolsas de extensão/PBEXT da UFMG - 2004
- Quadro 10 - Cursos de extensão realizados pela UFMG, de 2001 a 2004
- Quadro 11 - Cursos de extensão, realizados pela UFMG em 2004, por unidades e departamentos
- Quadro 12 - Eventos realizados pela UFMG em 2004, por unidades e departamentos
- Quadro 13 - Eventos apoiados pelo programa integrado de apoio a eventos/PAIE da UFMG, em 2004
- Quadro 14 - Prestação de serviços realizadas em 2004 – Grupo I – consultorias, assessorias, curadorias, pesquisa encomendada, perícia, laudos técnicos e outros
- Quadro 15 - Prestação de serviços institucionais realizadas pela UFMG – Grupo II – A: assistência hospitalar a saúde, assistência ambulatorial a saúde, assistência hospitalar veterinária, assistência ambulatorial veterinária, exames laboratoriais em saúde, assistência judiciária e jurídica, restauração e conservação de bens, visitas monitoradas e visitas não-monitoradas
- Quadro 16 - Prestação de serviços institucionais realizada pela UFMG em 2004 – Grupo II – B: Número de visitantes atendidos pela rede de museus
- Quadro 17 - Produtos de extensão da UFMG, em 2004

Este documento se refere às ações de extensão desenvolvidos no ano de 2004 na UFMG e registrados no sistema de informação de extensão – SIEXBRASIL – até 31/12/04. É complementado, para uma visão abrangente da extensão na UFMG, pelos documentos Plano Institucional de Extensão – I – Aspectos Políticos e Regimentais e Plano Institucional de Extensão (versão 2004, em revisão 2005) – II – Programas e Projetos de Extensão. Com a produção desses dois documentos, o presente Relatório de Atividades passa a ter um caráter de veiculação de dados mais quantitativos.

São apresentados quadros e figuras que demonstram os números gerais de ações e de público atendido, discriminados por programas, projetos, cursos, eventos e prestação de serviços. É possível analisá-los por grandes áreas do conhecimento, por áreas temáticas e por unidades acadêmicas e departamentos. Em relação aos projetos, a nova sistematização permite formatá-los e analisá-los em dois grupos: os programas e os projetos a eles vinculados e os projetos não-vinculados a programas.

Além do formato aqui apresentado, a produção da extensão na universidade atende à solicitação de informação dos setores acadêmicos internos – o quadro geral é incluído no relatório institucional preparado pela Pró-Reitoria de Planejamento e Desenvolvimento. Esses dados também fazem parte das informações ao Censo da Educação Superior INEP/SESu/MEC.

Com a disponibilização pública do banco de dados do Sistema de Informação de Extensão – SIEXBRASIL, www.siexbrasil.renex.org.br – é possível consultar o sistema e obter a ficha organizacional de cada programa e projeto, bem como das demais ações de extensão (cursos, eventos, prestação de serviços e produção acadêmica), na qual constam informações mais detalhadas.

Ao final desse documento são apresentadas linhas gerais do processo de avaliação das ações de extensão.

2 - Quadro Resumo das Ações de Extensão da UFMG - 2004

Quadro 1 - Resumo Geral das Ações de Extensão da UFMG de acordo com as Grandes Áreas do Conhecimento - 2004

ÁREAS UNIDADES ÓRGÃOS	CURSOS (*)			PROMOÇÃO DE EVENTOS		PRESTAÇÃO DE SERVIÇOS (**)			PROJETOS (***)		PROGRA MAS	TOTAL DE ATIVIDADES REALIZADAS	TOTAL DE PÚBLICO ATINGIDO
	Nº de Ofertas	Nº de Alunos	Equival. Alunos	Nº	Público Estimado #	Nº de Prestações	Nº de Presta ções	Público Estimado #	Nº de Proj.	Público Estimado #	Nº de Programas	#	##
	Ciências Agrárias e Veterinária	15	512	15,66	24	24.927	03	38	71.592	26	15.918	5	111
Escola de Veterinária	01	264	13,2	09	790	02	19	42.736	07	5.811	01	39	49.601
Museu de História Natural e Jardim Botânico	01	67	0,67	02	16.963	-	01	28.187	-	-	01	05	45.217
Instituto de Ciências Agrárias	13	181	1,79	13	7.174	01	18	669	19	10.107	03	67	18.131
Ciências Biológicas e Fisiológicas	12	344	21.71625	06	2.035	20	12	47.348	08	0	01	59	49.727
Instituto de Ciências Biológicas	12	344	21,71625	06	2.035	20	12	47.348	08	-	01	59	49.727
Ciências Exatas e da Terra	45	729	30,29250	06	1.588	104	04	9.477	12	13.240	03	174	25.034
Instituto de Ciências Exatas	45	729	30,2925	05	1.038	103	02	17.500	08	4.240	02	165	23.507
Instituto de Geociências	-	-	-	01	550	01	02	6.977	04	9.000	01	09	16.527
Ciências Humanas	78	2.419	184,44	08	8.379	04	01	450	47	242.109	14	152	253.357
Faculdade de Filosofia e Ciências Humanas	78	2.419	184,435	07	8.379	03	01	450	23	230.783	05	117	242.031
Faculdade de Educação	-	-	-	-	-	01	-	-	21	11.190	08	30	11.190
Centro Pedagógico	-	-	-	01	-	-	-	-	02	-	01	04	-
Colégio Técnico	-	-	-	-	-	-	-	-	01	136	-	01	136
Ciências Sociais Aplicadas	11	311	40,97	08	1.540	03	02	8.646	40	745.785	04	68	756.282
Faculdade de Ciências Econômicas	09	271	39,5575	-	-	01	-	-	01	318.301	-	11	318.572
Escola de Arquitetura	01	30	1,1625	04	1.050	02	-	-	22	191.282	01	30	191.362
Escola de Ciência da Informação	-	-	-	02	280	-	-	-	04	12.750	01	07	13.030
Faculdade de Direito	01	10	0,25	02	210	-	02	8.646	13	223.452	02	20	232.318

2 - Quadro Resumo das Ações de Extensão da UFMG - 2004

Quadro 1 - Resumo Geral das Ações de Extensão da UFMG de acordo com as Grandes Áreas do Conhecimento – 2004 (continuação)

ÁREAS UNIDADES ÓRGÃOS	CURSOS			PROMOÇÃO DE EVENTOS		PRESTAÇÃO DE SERVIÇOS (**)			PROJETOS		PROGRA	TOTAL DE	TOTAL DE	
	(*)			Nº	Público Estimado #	GRUPO I		GRUPO II		(***)		MAS	ATIVIDADES	PÚBLICO
	Nº de Ofertas	Nº de Alunos	Equival. Alunos			Nº de Prestações	Nº de Presta ções	Público Estimado #	Nº de Proj.	Público Estimado #	Nº de Programas	REALIZADAS	ATINGIDO	
#	#	#	#	#	#	#	#	#	#	#	#	#	##	
Engenharias	40	6.694	66,5125	05	30	145	0	0	16	145	04	210	6.869	
Escola de Engenharia	40	6.694	66,5125	05	30	145	0	0	16	145	04	210	6.869	
Linguística, Letras e Artes	87	6.022	455,5725	75	23.035	0	07	174	27	36.402	07	203	65.633	
Escola de Belas Artes	19	246	49,965	06	1.600	-	-	-	07	2.939	-	32	4.785	
Faculdade de Letras	38	5.079	330,78125	10	1.331	-	-	-	05	10.600	04	57	17.010	
Escola de Música	30	697	74,82625	59	20.104	-	07	174	15	22.863	03	114	43.838	
Saúde	95	7.075	1860,14875	84	13.837	16	78	3.047.480	112	118.491	20	405	3.186.883	
Escola de Educ. FIS, Fisiot. e Terapia Ocupac.	09	405	65,1775	32	5.537	01	-	-	36	7.325	06	84	13.267	
Escola de Enfermagem	03	1.503	1.123,02	07	3.254	01	-	-	17	29.030	02	30	33.787	
Hospital das Clínicas	31	604	34,2375	15	1.273	-	41	1.883.100	15	8.424	01	103	1.893.401	
Faculdade de Farmácia	02	-	-	01	400	11	07	3.092	03	-	-	24	3.492	
Faculdade de Medicina	32	4.168	562,5225	25	2.734	03	25	1.102.740	17	63.925	08	110	1.173.567	
Faculdade de Odontologia	18	395	75,19125	04	639	-	05	58.548	24	9.787	03	54	69.369	
Área não Especificada:	81	1.091	87,56	144	87.273	01	03	29.900	23	102.880	11	262	221.144	
Pró-Reitoria de Extensão	11	231	55,965	37	44.460	01	03	29.900	18	102.880	06	76	177.471	
Gabinete/Coordenadorias	02	19	0,36	03	1.500	01	-	-	06	-	06	18	1.519	
Centro Cultural	08	192	5,605	28	38.610	-	-	-	12	102.880	-	48	141.682	
Casa da Cultura/Centro de Estudos - Tiradentes/MG	-	-	-	-	-	-	1	1.235	-	-	-	1	1.235	
Museu Arte Sacra - Tiradentes/MG	-	-	-	-	-	-	1	3.847	-	-	-	1	3.847	
Museu Padre Toledo - Tiradentes/MG	-	-	-	-	-	-	1	24.818	-	-	-	1	24.818	

2 - Quadro Resumo das Ações de Extensão da UFMG - 2004

Quadro 1 - Resumo Geral das Ações de Extensão da UFMG de acordo com as Grandes Áreas do Conhecimento – 2004 (continuação)

ÁREAS UNIDADES ÓRGÃOS	CURSOS (*)			PROMOÇÃO DE EVENTOS		PRESTAÇÃO DE SERVIÇOS (**)			PROJETOS (***)		PROGRA MAS	TOTAL DE ATIVIDADES REALIZADAS	TOTAL DE PÚBLICO ATINGIDO
						GRUPO I	GRUPO II						
	Nº de Ofertas	Nº de Alunos	Equival. Alunos	Nº	Público Estimado #	Nº de Prestações	Nº de Presta ções	Público Estimado #	Nº de Proj.	Público Estimado #	Nº de Programas	#	##
Coral Ars Nova	-	-	-	06	4.350	-	-	-	-	-	-	06	4.350
Teatro Universitário	01	20	50,00	-	-	-	-	-	-	-	-	01	20
Pró-Reitoria de Pesquisa	0	0	0	0	0	0	0	0	04	0	01	05	0
Coord. de Transferência e Inovação Tecnológica	-	-	-	-	-	-	-	-	04	-	01	05	0
Reitoria	70	860	31,595	107	42.813	0	0	0	01	0	04	181	43.673
Gabinete	-	-	-	-	-	-	-	-	-	-	01	01	0
Centro de Computação	25	218	5,55000	-	-	-	-	-	-	-	-	25	218
Biblioteca Universitária	01	14	0,70000	-	-	-	-	-	-	-	-	01	14
Assessoria de Tecnologia da Informação	02	71	3,55000	-	-	-	-	-	-	-	-	02	71
Editora da UFMG	-	-	-	-	-	-	-	-	-	-	01	01	0
Diretoria de Ação Cultural	42	557	21,795	107	42.813	-	-	-	01	-	02	152	43.370
TOTAL	464	25.197	2.763	360	162.644	296	145	3.230.067	311	1.274.970	69	1.645	4.692.878

Fonte de Dados : Sistema de Informações de Extensão (SIEX) – Pró-Reitoria de Extensão. Belo Horizonte, 2005

- Dado não informado

(*) Refere-se aos Cursos de Iniciação, Atualização, Treinamento Profissional e Aperfeiçoamento.

(**) **Grupo I** - Inclui: Assessoria, Consultoria, Curadoria, Pesquisa Encomendada, Perícia, Laudo Técnico, Restauração e Conservação de Bens. (Prestação de Serviços Eventuais/Contratual)

Grupo II - Inclui: Assistência Hospitalar à Saúde, Assistência Ambulatorial à Saúde, Assistência Hospitalar Veterinária, Assistência Ambulatorial Veterinária, Exames Laboratoriais em Saúde, Assistência Judiciária e Jurídica e Visitas Monitoradas a Museus e Espaços de Ciências (Prestação de Serviços Institucional/Permanente)

(***) Inclui: Projetos Vinculados a Programas e Projeto Não-vinculados.

(#) Esta coluna registra o total da estimativa do público beneficiado, direta ou indiretamente, pelas Atividades de Extensão.

(##) Exclui o total da estimativa de público beneficiado de programas (as ações foram computadas como Projetos Vinculados a Programas e Projetos Não-vinculados)

2 – Quadro Resumo das Ações de Extensão da UFMG - 2004

Quadro 2 – Resumo Geral das Ações de Extensão da UFMG de acordo com as Áreas Temáticas - 2004

ÁREAS TEMÁTICAS	ATIVIDADES									TOTAL DE ATIVIDADES	TOTAL DE PÚBLICO ESTIMADO
	CURSOS		EVENTOS		PROJETOS (*)		PRESTAÇÃO DE SERVIÇOS		PROGRAMAS (**)		
	No.DE OFERTAS	No.CONCLUITES	No. DE EVENTOS	PÚBLICO ESTIMADO	No. DE PROJETOS	PÚBLICO ESTIMADO	No. DE P.DE SERVIÇOS	PÚBLICO ESTIMADO	No. DE PROGRAMAS		
Comunicação	6	99	4	179	10	260.080	-	-	1	21	260.358
Cultura	113	2.056	210	119.285	42	79.688	14	61.656	13	392	262.685
Direitos Humanos	7	269	2	1.700	19	223.254	4	8.646	3	35	233.869
Educação	98	7.296	37	9.688	55	356.857	32	30.547	24	246	404.388
Meio Ambiente	2	6.000	18	15.534	19	43.804	27	31.187	4	70	96.525
Saúde	100	7.277	80	15.251	108	112.722	121	3.098.031	16	425	3.233.281
Tecnologia	119	1.955	8	757	29	5.938	240	-	7	403	8.650
Trabalho	19	245	1	250	29	192.627	3	-	1	53	193.122
TOTAL	464	25.197	360	162.644	311	1.274.970	441	3.230.067	69	1.645	4.692.878

Fonte de Dados : Sistema de Informações de Extensão/SIEXBRASIL/Pró-Reitoria de Extensão. Belo Horizonte, 2005.

(*) Somatória dos Projetos Vinculados a Programas e Projetos Não-vinculados a Programas.

(**) Exclui o total da estimativa de público beneficiado de programas (as ações foram computadas como Projetos Vinculados a Programas e Projetos Não-vinculados)

2 – Quadro Resumo das Ações de Extensão da UFMG - 2004

Quadro 3 - Resumo Geral das Ações de Extensão da UFMG de acordo com as Linhas de Extensão - 2004

LINHAS PROGRAMÁTICAS	ATIVIDADES									TOTAL DE ATIVIDADES	TOTAL DE PÚBLICO ESTIMADO
	CURSOS		EVENTOS		PROJETOS (*)		PRESTAÇÃO DE SERVIÇOS		PROGRAMAS (**)		
	No.DE OFERTAS	No.CONCLUITES	No. DE EVENTOS	PÚBLICO ESTIMADO	No. DE PROJETOS	PÚBLICO ESTIMADO	No. DE P:DE SERVIÇOS	PÚBLICO ESTIMADO	No. DE PROGRAMAS		
Assistência Jurídica	0	0	0	0	4	702	2	8.646	1	7	9.348
Atenção a Grupos de Pessoas com Necessidades Especiais	1	227	4	347	16	12.901	1	200	3	25	13.675
Atenção Integral à Criança	9	254	1	80	18	38.033	1	N/I	2	31	38.367
Atenção Integral à Mulher	0	0	2	90	1	50	0	0	0	3	140
Atenção Integral à Saúde de Adultos	1	59	2	2.700	8	12.732	0	0	1	12	15.491
Atenção Integral à Terceira Idade	3	119	1	103	18	1.446	0	0	5	27	1.668
Atenção Integral ao Adolescente e ao Jovem	0	0	0	0	11	34.698	1	N/I	2	14	34.698
Capacitação de Gestores de Políticas Públicas	4	138	2	45	4	2.294	3	N/I	3	16	2.477
Comunicação Escrita e Eletrônica	7	132	3	284	8	260.015	1	N/I	0	19	260.431
Cooperação Interinstitucional	7	130	14	10.876	7	1.845	41	763	2	71	13.614
Cooperação Internacional	3	31	2	120	0	0	0	0	0	5	151
Cultura e Memória Social	3	69	26	30.511	9	1.380	7	61.482	6	51	93.442
Desenvolvimento do Sistema de Saúde	2	98	9	805	4	1.288	4	N/I	2	21	2.191
Desenvolvimento Rural	3	60	5	350	7	3.061	4	N/I	1	20	3.471
Desenvolvimento Urbano	1	5	1	50	24	510.275	5	N/I	1	32	510.330
Direitos de Grupos Sociais	1	50	2	280	19	252.165	3	N/I	4	29	252.495
Direitos de Propriedade e Patentes	0	0	0	0	0	0	2	N/I	1	3	0
Educação à Distância	1	17	0	0	1	N/I	0	0	0	2	17
Educação Ambiental	1	N/I	15	14.421	16	12.450	5	31.222	2	39	58.093
Educação Continuada	195	8.880	44	15.673	16	9.212	6	17.500	9	270	51.265

2 – Quadro Resumo das Ações de Extensão da UFMG - 2004

Quadro 3 - Resumo Geral das Ações de Extensão da UFMG de acordo com as Linhas de Extensão – 2004 (continuação)

LINHAS PROGRAMÁTICAS	ATIVIDADES									TOTAL DE ATIVIDADES	TOTAL DE PÚBLICO ESTIMADO
	CURSOS		EVENTOS		PROJETOS (*)		PRESTAÇÃO DE SERVIÇOS		PROGRAS (**)		
	No. DE OFERTAS	No. CONCLUÍTES	No. DE EVENTOS	PÚBLICO ESTIMADO	No. DE PROJETOS	PÚBLICO ESTIMADO	No. DE P:DE SERVIÇOS	PÚBLICO ESTIMADO	No. DE PROGRAS		
Educação de Jovens e Adultos	3	31	1	400	6	1.622	0	0	1	11	2.053
Educação Especial	1	30	1	25	0	0	2	45	0	4	100
Educação Infantil	1	200	0	0	1	N/I	1	N/I	1	4	200
Educação Profissional	76	11.382	8	1.495	9	1.237	12	36	3	108	14.150
Empreendedorismo	0	0	1	250	2	200	0	0	1	4	450
Ensino Fundamental	0	0	2	360	0	0	0	0	0	2	360
Ensino Médio	2	107	0	0	1	N/I	1	N/I	0	4	107
Esportes, Lazer e Saúde	1	36	14	2.592	13	1.527	1	N/I	1	30	4.155
Gestão de Recursos Naturais	0	0	1	80	3	30.000	8	N/I	0	12	30.080
Hospitais e Clínicas Universitárias	3	18	5	1.309	18	13.384	101	3.097.801	2	129	3.112.512
Incentivo à Leitura	1	20	4	370	7	25.140	0	0	2	14	25.530
Inovação Tecnológica	35	592	3	N/I	8	650	212	0	0	258	1.242
Línguas Estrangeiras	0	0	1	N/I	0	0	0	0	0	1	0
Mídia Comunitária	0	0	0	0	2	5.500	0	0	1	3	5.500
Organizações Populares	0	0	0	0	4	415	0	0	0	4	415
Pólos Tecnológicos	0	0	0	0	9	N/I	7	N/I	2	18	0
Produção Cultural e Artística na Área de Artes Plásticas e Artes Gráficas	31	394	16	6.490	6	10.915	0	0	1	54	17.799
Produção Cultural e Artística na Área de Fotografia, Cinema e Vídeo	9	97	21	23.681	2	750	0	0	1	33	24.528
Produção Cultural e Artística na Área de Música e Dança	42	828	109	38.474	18	23.123	0	0	3	172	62.425
Produção e Difusão de Mat. Educativo	1	11	1	2.000	4	125	5	12.372	3	14	14.508

2 – Quadro Resumo das Ações de Extensão da UFMG - 2004

Quadro 3 - Resumo Geral das Ações de Extensão da UFMG de acordo com as Linhas de Extensão – 2004 (continuação)

LINHAS PROGRAMÁTICAS	ATIVIDADES									TOTAL DE ATIVIDADES	TOTAL DE PÚBLICO ESTIMADO
	CURSOS		EVENTOS		PROJETOS (*)		PRESTAÇÃO DE SERVIÇOS		PROGRAMAS (**)		
	No.DE OFERTAS	No.CON CLUITES	No. DE EVENTOS	PÚBLICO ESTIMADO	No. DE PROJETOS	PÚBLICO ESTIMADO	No. DE P:DE SERVIÇOS	PÚBLICO ESTIMADO	No. DE PROGRAMAS		
Produção Teatral e Circense	11	181	35	7.293	2	1.200	0	0	0	48	8.674
Questões Agrária	0	0	1	500	1	500	1	N/I	0	3	1.000
Saúde da Família	1	855	1	40	1	700	0	0	1	4	1.595
Saúde e Segurança no Trabalho	4	146	1	N/I	3	3.435	1	N/I	0	9	3.581
Sistemas Integ. P /Bacias Regionais	0	0	0	0	0	0	3	N/I	1	4	0
Turismo	0	0	1	550	0	0	0	0	0	1	550
TOTAL=====>	464	25.197	360	162.644	311	1.274.970	441	3.230.067	69	1.645	4.692.878

Fonte de Dados : Sistema de Informações de Extensão/SIEXBRASIL/Pró-Reitoria de Extensão. Belo Horizonte, 2005

N/I - Não Informado

(*) Somatória dos Projetos Vinculados a Programas e Projetos Não-vinculados.

(**) Exclui o total da estimativa de público beneficiado de programas (as ações foram computadas como Projetos Vinculados a Programas e Projetos Não-vinculados)

3. AÇÕES DE EXTENSÃO – RETROSPECTIVA 2001- 2004

A UFMG utiliza a padronização de terminologia utilizada no Sistema de Informação de Extensão - SIEXBRASIL - para as ações de extensão, que podem ser sistematizadas em programas, projetos, cursos, eventos, prestação de serviços e publicações e outros produtos acadêmicos. Os quadros e gráficos apresentados a seguir mostram dados gerais do desenvolvimento dessas ações na UFMG.

Quadro 4 - Ações de extensão realizadas pela UFMG de 2001 a 2004.

ATIVIDADES	A N O											
	2001			2002			2003			2004		
	Nº	PÚBLICO	EQUIV. ALUNO	Nº	PÚBLICO	EQUIV. ALUNO	Nº	PÚBLICO	EQUIV. ALUNO	Nº	PÚBLICO	EQUIV. ALUNO
CURSOS *	339	17.853	2.537,00	407	18.796	4.466,63	436	22.895	2.646	464	25.197	2.763
EVENTOS **	256	64.501		327	100.618		310	144.933		360	162.644	
PRESTAÇÃO DE SERVIÇOS	203	2.609.024		361	2.731.226		445	2.932.459		441	3.230.067	
PROJETOS**	231	-		243	500.000		281	2.538.828		311	1.274.970	
PROGRAMAS	-	-		-	-		60	- - -		69	- - -	
TOTAL GERAL	1.034	2.698.578		1.338	3.350.640		1.532	5.639.115		1.645	4.692.878	

* Público - refere-se a número de alunos. ** Público estimado

Fonte de Dados: Sistema de Informações de Extensão/SIEXBRASIL/ Pró-Reitoria de Extensão da UFMG. Belo Horizonte, 2005.



Figura 1 - Número de ações de extensão realizadas pela UFMG de 2001 a 2004.

Fonte de Dados: Sistema de Informações de Extensão/SIEXBRASIL/Pró-Reitoria de Extensão da UFMG. Belo Horizonte, 2005.



Figura 2 - Público atingido pelas ações de extensão realizadas pela UFMG de 2001 a 2004.
 Fonte de Dados: Sistema de Informações de Extensão/SIEXBRASIL/Pró-Reitoria de Extensão da UFMG. Belo Horizonte, 2005.

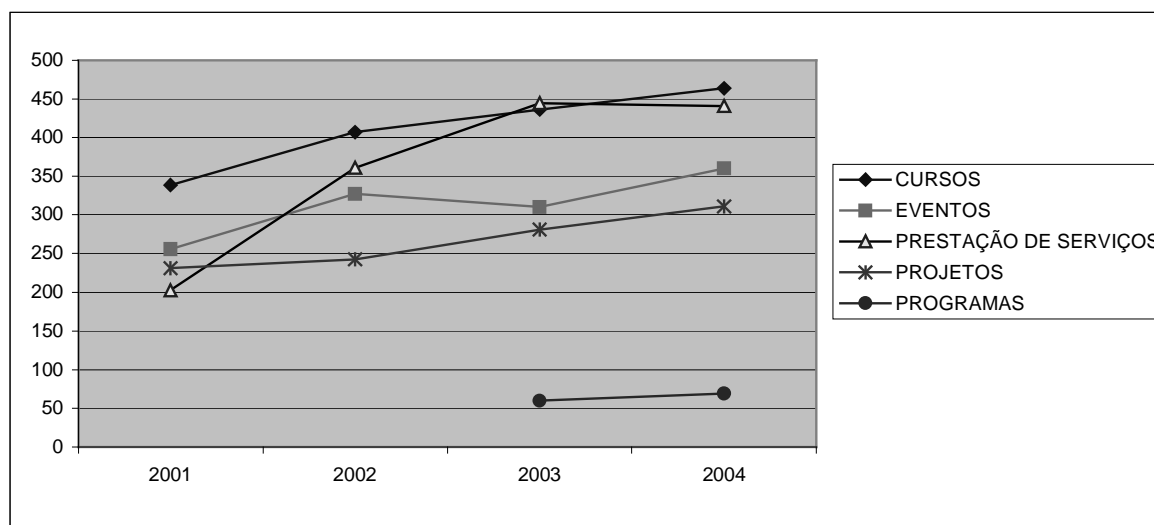

Figura 3 – Número de ações de extensão realizadas pela UFMG de 2001 a 2004, por grande áreas do conhecimento.
 Fonte de Dados: Sistema de Informações de Extensão/SIEXBRASIL/Pró-Reitoria de Extensão da UFMG. Belo Horizonte, 2005.

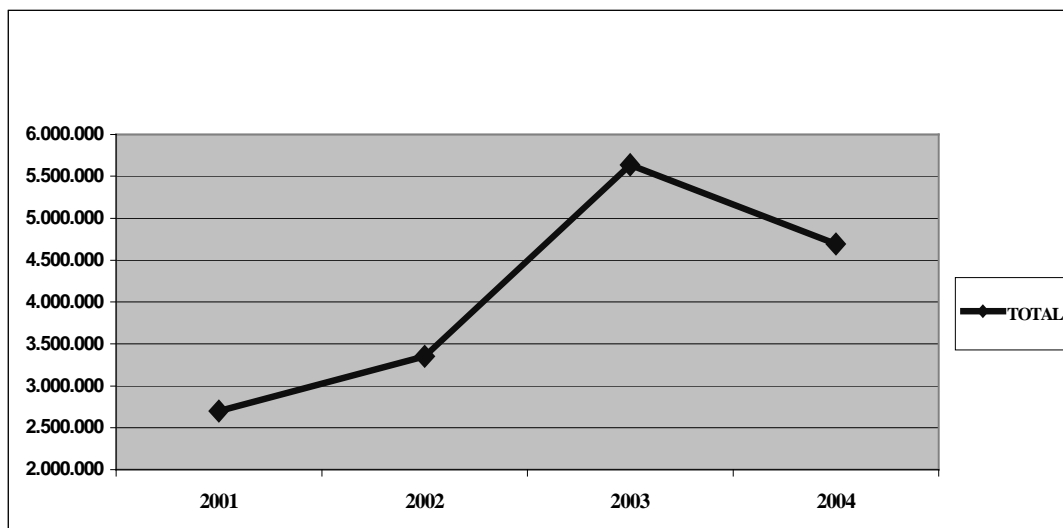

Figura 4 – Número de Projetos, Cursos, Prestação de Serviços, Eventos e Produtos Acadêmicos por unidades, realizados pela UFMG, média anual de 2001/2003 e total de 2004. Em Pró-Reitoria de Extensão/DAC estão relatados os Projetos dos setores centrais da Reitoria. Fonte de Dados: Sistema de Informações de Extensão/SIEXBRASIL/Pró-Reitoria de Extensão da UFMG. Belo Horizonte, 2005.

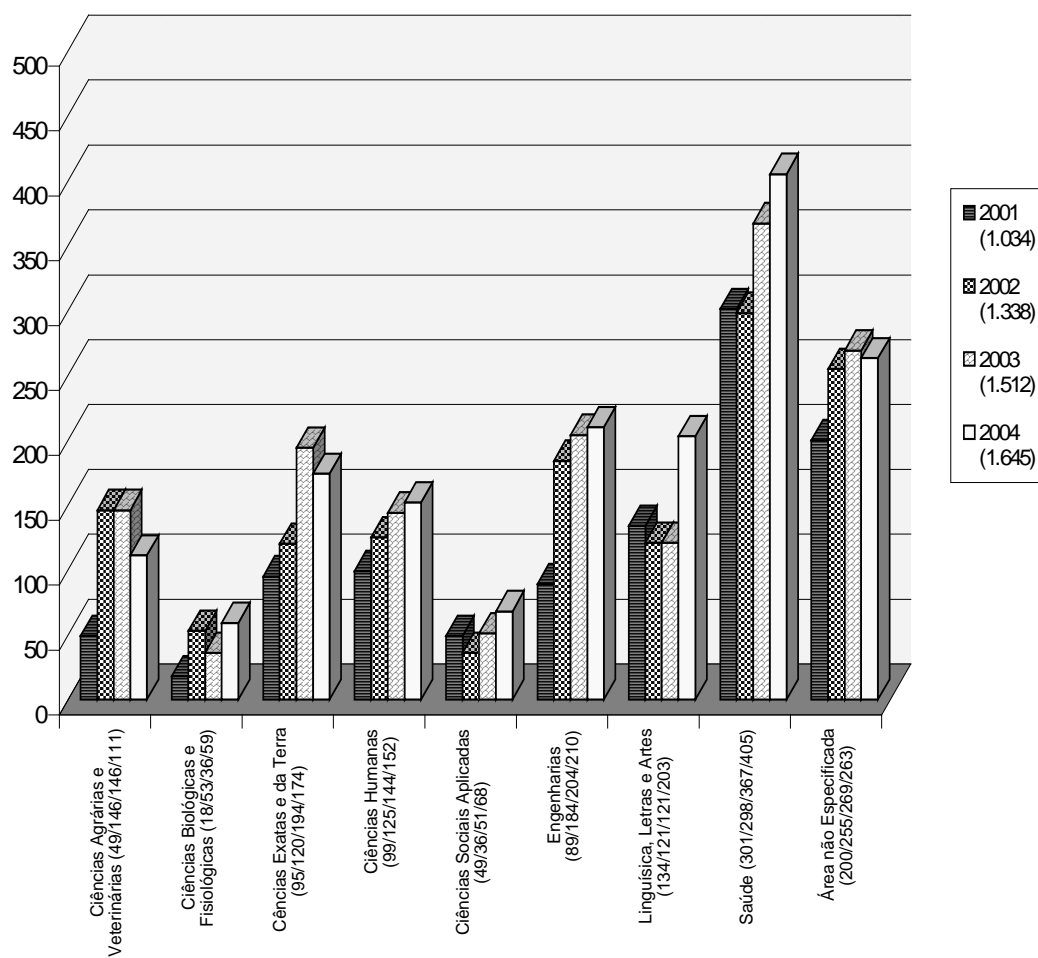

Figura 5 – Projetos, cursos, prestação de serviços e eventos realizados pela UFMG, por áreas temáticas, de 2001 a 2004.

Fonte de Dados: Sistema de Informações de Extensão/SIEXBRASIL/Pró-Reitoria de Extensão da UFMG. Belo Horizonte, 2005.

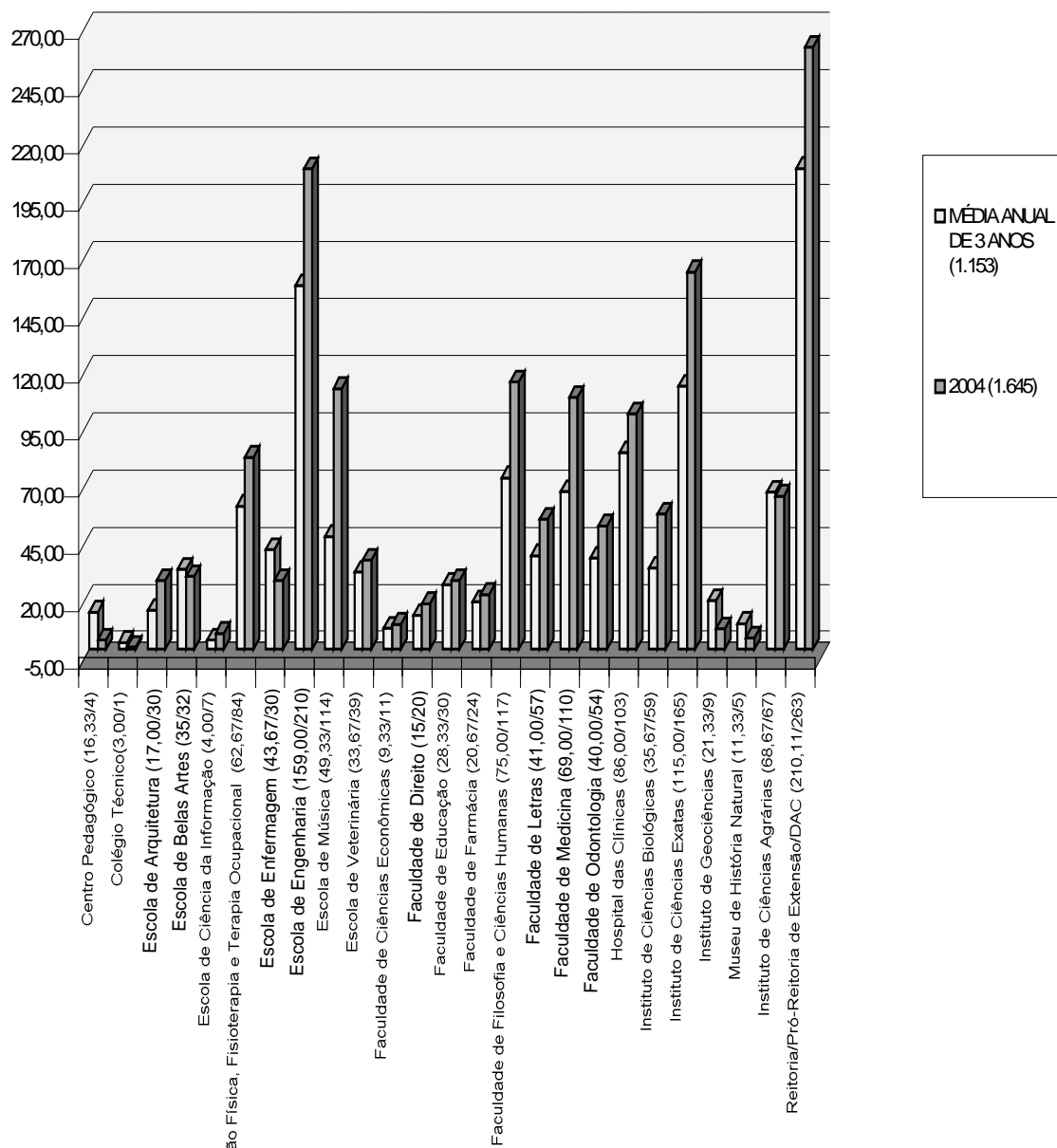
4. PRODUÇÃO DE EXTENSÃO DA UFMG – 2004

4.1. Programas e Projetos – 2004

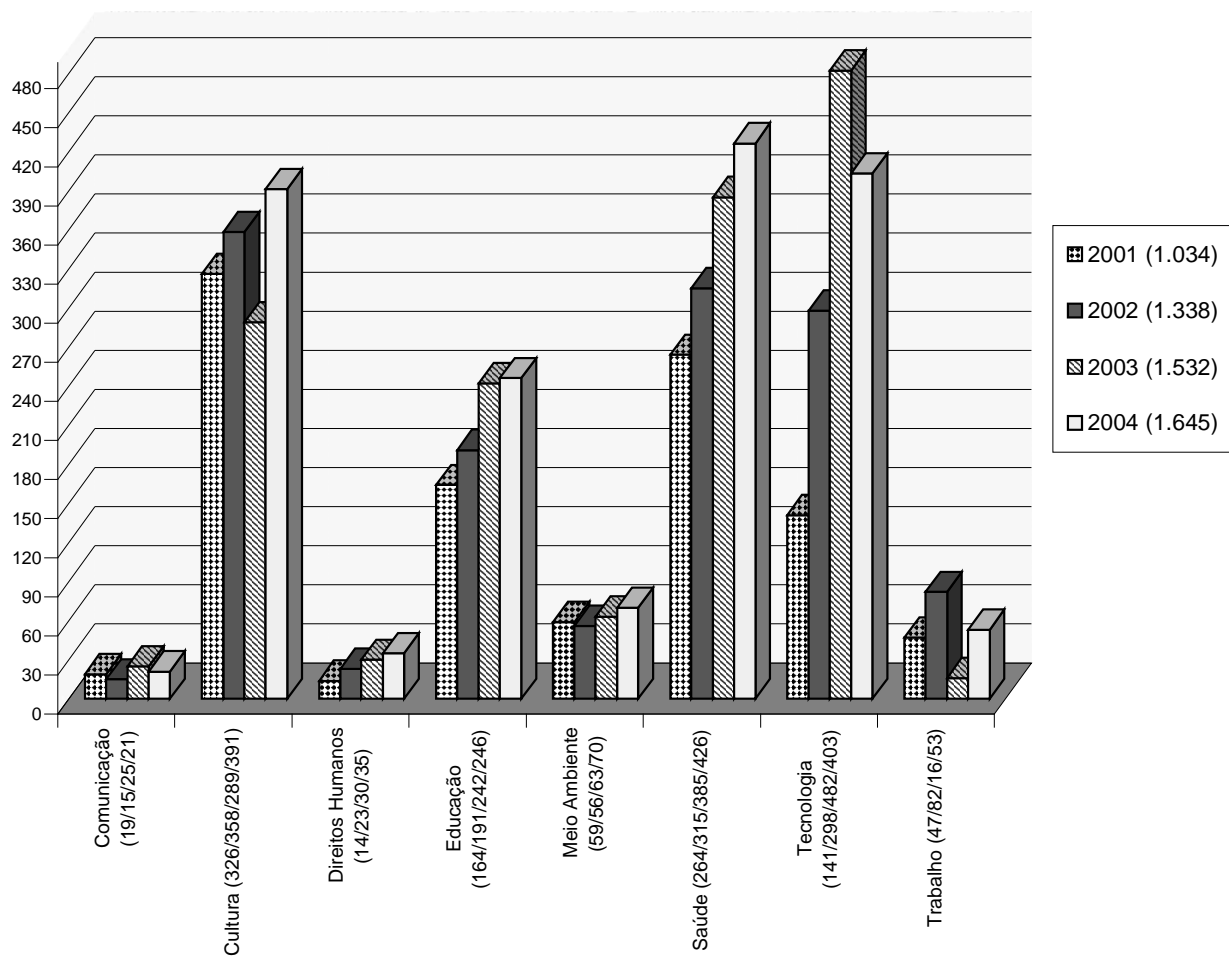
Em 2004, foram registrados 69 programas de extensão, com 175 projetos vinculados e 136 projetos não-vinculados, totalizando 311 projetos.

Quadro 5 – Síntese Quantitativa dos Programas/Projetos de Extensão UFMG - 2004

ÁREA TEMÁTICA	No. DE PROGRAMAS	PROJETOS VINCULADOS		PROJETOS NÃO-VINCULADOS		TOTAL DE PROJETOS	TOTAL DE PÚBLICO
		No.DE PROJETOS	No.DE PÚBLICO	No.DE PROJETOS	No.DE PÚBLICO		
Comunicação	1	5	150.015	5	110.065	10	260.080
Cultura	13	24	33.203	18	46.485	42	79.688
Direitos Humanos	3	14	222.680	5	574	19	223.254
Educação	24	30	33.771	25	323.086	55	356.857
Meio Ambiente	4	8	32.300	11	11.504	19	43.804
Saúde	16	48	86.129	60	26.593	108	112.722
Tecnologia	7	19	4.600	10	1.338	29	5.938
Trabalho	1	27	192.427	2	200	29	192.627
TOTAIS	69	175	755.125	136	519.845	311	1.274.970

Fonte de Dados: Sistema de Informações de Extensão/SIEXBRASIL/Pró-Reitoria de Extensão da UFMG. Belo Horizonte, 2005.

Quadro 6 – Programas de Extensão da UFMG registrados em 2004

ÁREA TEMÁTICA	UNIDADE	DEPTO.	TÍTULO
COMUNICAÇÃO	FAFICH	COM	Comunicação, Educação e Mídias Comunitárias
CULTURA	EEFFTO	EFI	Dança experimental: Um diálogo entre a Dança e a Educação
	ENG	EMN	Conservação do Centro de Memória da Engenharia da UFMG/ Rede de Museus, Centros e Esp. de Ciência e Tecn./UFMG
	FALE	LEC	Letras e Textos em Ação
	MÚS	INC	Núcleo de Educação Musical e Cultura
	MÚS	TGM	Núcleo de Música Coral da UFMG
	MÚS	TGM	GGI - Grandes Grupos Instrumentais
	PROEX	CCULT	Cidadania Cultural
	PROEX	CCULT	Cultura em Movimento
	PROEX	CCULT	Laboratório de Imagem e do Som
	REI	DAC	36º Festival de Inverno da UFMG
	REI	DAC	Programa de Ação Cultural da UFMG
REI	EDITORA	Editora UFMG: Difusora de Conhecimento científico, Acadêmico e Cultural	
REI	GAB	UFMG Jovem	

Quadro 6 – Programas de Extensão da UFMG registrados em 2004 (continuação)

ÁREA TEMÁTICA	UNIDADE	DEPTO.	TÍTULO
DIREITOS HUMANOS	DIR	DIC	Programa de Extensão Assistência Jurídica e Judiciária
	DIR	DIP	Programa Pólos Reprodutores de Cidadania
	FAFICH	DCP	Capacitação em Gestão Democrática Participativa
EDUCAÇÃO	ECI	CENEX	Frente de Leitura e Cidadania
	EEFFTO	ESP	Programa de Educação pelo Esporte - Instituto Ayrton Senna
	EEFFTO	ESP	Programa de Instrução de Profissionais Provisionados
	FAE	ADE	Ações Afirmativas na UFMG
	FAE	ADE	Programa de Educação Básica de Jovens e Adultos/UFMG
	FAE	CAE	Educação Indígena
	FAE	CAE	Programa de Implantação das Escolas Indígenas de Minas Gerais
	FAE	CEALE	Pró-Leitura: Leitura, Perspectivas Interdisciplinares
	FAE	CP	O Ensino de Matemática e a Formação Docente
	FAE	MTE	Programa de Assessoramento às Políticas Educacionais do Município de BH - Escola Plural; Desafios da Continuidade
	FAE	MTE	Observatório da Juventude da Faculdade de Educação
	FAE	MTE	Formação Continuada de Professores de Química, Física, Biologia e Ciências
	FAFICH	HIS	Rede de Museus, Centros e Esp. de Ciência e Tecn./UFMG
	FAFICH	PSI	Laboratório Brincar
	FALE	CENEX	A Tela e o Texto
	FALE	LEG	Interfaces da Formação em Línguas Estrangeiras
	FALE	LEV	Culturas Indígenas na UFMG
	ICA	STI	Programa Assentamentos, Quilombos: Alfabetização e Educação de Jovens e Adultos em Áreas do Semi-Árido Mineiro
	ICB	MOR	MCM: Educação e Ciência Inclusivas
	ICEX	MAT	Programa de Cursos de Extensão - Depto de Matemática
	ICEX	MAT	Programa de Extensão para Professores e Alunos de Matemática da Escola Básica
	PROEX	CCMA	Pólo de Integração da UFMG no Vale do Jequitinhonha
	PROEX	CSAED	Programa Minas - Universidade Presente - Núcleo UFMG - Programa Emergencial para Habilitação em Nível Médio - Modalidade Normal - do Educador Infantil em Exercício
VET	CENEX	Cidade dos Meninos São Vicente de Paulo	
MEIO AMBIENTE	ARQ	TAU	CETEPS - Comunidades Carentes
	IGC	GEO	PROECO - Programa Estação Ecológica/ Rede de Museus, Centros e Esp. de Ciência e Tecn./UFMG/
	MED	MPS	Projeto Manuelzão: Saúde, Meio Ambiente e Cidadania
	MHNJB	CENEX	Programa de Educação Ambiental/Rede de Museus, Centros e Esp. de Ciência e Tec.

Quadro 6 – Programas de Extensão da UFMG registrados em 2004 (continuação)

ÁREA TEMÁTICA	UNIDADE	DEPTO.	TÍTULO
SAÚDE	EEFFTO	DTO	Promovendo a Autonomia e a Independência de Idosos na Comunidade
	EEFFTO	DTO	Programa de Atenção ao Idoso Portador de Necessidades Especiais
	EEFFTO	FIT	Programa de Melhoria da Qualidade de Vida de Idosos Institucionalizados
	ENF	EMI	Educação, Pesquisa e Prática em HIV/Aids
	ENF	ENB	Controle das Infecções Hospitalares
	FAFICH	PSI	Laboratório de Avaliação das Diferenças Individuais - LADI
	FAO	ODR	Programa de Odontogeriatría da FO/UFMG
	FAO	ODR	Traumatismo Dentário
	FAO	OSP	Programa de Promoção de Saúde Bucal para Crianças e Adolescentes
	HCL	CENEX	Programa de Humanização Hospitalar
	MED	CLM	Programa Estadual de Triagem Neonatal
	MED	MPS	Programa Meninos do Rio
	MED	MPS	Programa de Residência Multiprofissional em Saúde da Família
	MED	MPS	Programa Estágio Regional Curricular - Internato Rural
	MED	PED	Saúde Integral em Educação Infantil
	MED	SMEN	Programa Lar dos Idosos
TECNOLOGIA	ENG	ELT	Centro de Empreendedorismo Tecnológico e Inovação da Escola de Engenharia - EMPREENDE
	ENG	EMA	Programa PARAMEC - A Engenharia e o Portador de Deficiência Física
	ICA	CENEX	Semana do Produtor Rural
	ICA	STI	Disponibilizando Tecnologias para a Comunidade
	MED	CLM	Programa de Difusão de Técnicas Citogenéticas e Moleculares na Rede Pública via UFMG/NUPAD
	PROEX PRPq	GAB CT&IT	Programa de Desenvolvimento da Extensão Universitária Programa de Capacitação e Estímulo à Propriedade Intelectual na UFMG
TRABALHO	ENG	ELE	Curso Intensivo de Preparação de Mão-de-Obra Industrial - CIPMOI

Fonte: Sistema de Informações de Extensão/SIEXBRASIL/Pró-Reitoria de Extensão da UFMG. Belo Horizonte, 2005.

Quadro 7 - Programas de Extensão da UFMG e Projetos Vinculados – 2004

ÁREA TEMÁTICA	UNIDADE	DEPTO.	PROGRAMA	PROJETO	PÚBLICO ATINGIDO
COMUNICAÇÃO	PROEX	CCULT	Cidadania Cultural	Rede de Letramento Digital e Comunicação	50.000
	FAFICH	COM	Comunicação, Educação e Mídias Comunitárias	A Literatura nas Ondas das Rádios Comunitárias	15
	FAFICH	COM		Projeto de Apoio, Capacitação e Melhoria das Mídias Comunitárias da Região Metropolitana de Belo Horizonte	N/I
	FAFICH	COM		Projeto de Assessoria a Entidades Populares e Instituições para Projetos de Mídias Comunitárias.	100.000
FAFICH	COM	Pólo de Integração da UFMG no Vale do Jequitinhonha	Suporte de Comunicação para o Pólo de Integração da UFMG no Vale do Jequitinhonha	N/I	
CULTURA	PROEX	CCULT	Cidadania Cultural	Horizontes da Cidadania	3.000
	PROEX	CCULT		Laboratório de Hipermídia	5.000
	PROEX	CCULT		Projeto Leitura	2.500
	PROEX	CCULT	Cultura em Movimento	Projeto Atelier Aberto	5.000
	PROEX	CCULT		Projeto Cenário - Laboratório de Performance	1.000
	PROEX	CCULT		Segunda Alemã: Histórias além do Muro	130
	MÚS	TGM	GGI - Grandes Grupos Instrumentais	Coral de Trombones da Escola de Música da UFMG	800
	MÚS	INC		GERAIS BIG BAND	130
	MÚS	TGM		Orquestra Sinfônica da Escola de Música da UFMG	58
	MÚS	INC		Projeto Bandas	45
	PROEX	CCULT	Laboratório de Imagem e do Som	Cineclube UFMG	250
	PROEX	CCULT		R.U.A - Registro Urbano Audiovisual	500
	FALE	LEC	Letras e Textos em Ação	Contos de Mitologia - ano VII	450
	FALE	LEC		Sarau de Filosofia e Poesia	80
	MÚS	TGM	Núcleo de Educação Musical e Cultura	Centro de Musicalização Infantil da Esc.Música/UFMG	50
	MÚS	INC		PROJETO "VIVAMÚSICA"	4.900
MÚS	TGM	PROJETO CARIÚNAS		40	
MÚS	TGM	Núcleo de Música Coral da UFMG	Coro de Câmara da Escola de Música da UFMG	1.500	
MÚS	TGM		Orquestra do Núcleo de Música Coral da UFMG	400	

Quadro 7 - Programas de Extensão da UFMG e Projetos Vinculados – 2004 (continuação)

ÁREA TEMÁTICA	UNIDADE	DEPTO.	PROGRAMA	PROJETO	PÚBLICO ATINGIDO
CULTURA	MÚS	TGM		Projeto Corais no Campus	170
	EBA	FTC	Programa de Desenvolvimento da Extensão	Seminário de Dramaturgia	200
	ENF	ENA		Memória e Cultura Médica em Minas Gerais: Plano de Ação Educativa e Projeto Sextas da Memória	7.000
	ENG FAFICH	EMN SOA	Rede de Museus, Centro de Espaços de Ciências e Tecnologia/UFMG	Conservação do Centro da Memória da Engenharia Preparação de Palestras e Cursos sobre temas de Arqueologia e Antropologia da Arte	N/I N/I
DIREITOS HUMANOS	FAFICH	DCP		Assessoria ao OP/SP, de Capacitação dos Delegados e Conselheiros do OP e de Realização de uma Pesquisa do Perfil dos Participantes do OP/SP	N/I
	FAFICH	DCP	Capacitação em Gestão Democrática Participativa	Capacitação de Conselheiros de Políticas Sociais	40
	PROEX	CTDHT		Capacitação de Conselheiros de Políticas Sociais	N/I
	PROEX	CCMA	Pólo de Integração da UFMG no Vale do Jequitinhonha	Raça e Gênero em Projetos de Geração de Renda da Mesorregião dos Vales do Jequitinhonha e do Mucuri/MESOVALES	N/I
	DIR	DIC		Assistência Jurídica Mediante Conv.Firmado com o Prog.Centro de Apoio às Vítimas de Violência/CAVIV/BH	40
	DIR	DIP	Programa de Extensão Assistência Jurídica e Judiciária	Grupo de Estudos e Aperfeiçoamento em Direito Privado Aspectos Jurídicos dos Casos da DAJ e os Reflexos do Novo Ordenamento Brasileiro	300
	DIR	DIN		Grupo de Estudos em Direito Penal	300
	DIR	DIP	Programa Pólos Reprodutores de Cidadania	A Responsabilidade Social da Administração Pública e a Efetividade dos Direitos Humanos	60.000
	DIR	DIP		Constituição de Capital Social: Minimização da Violência e Regularização Fundiária Sustentável	30.000
	DIR DIR	CENEX DIP		Projeto Núcleo Teatral Trupe A Torto e a Direito Projeto Vilas e Favelas e Organização Popular Núcleo de Mediação e Cidadania do Conjunto Felicidade	10.000 22.000

Quadro 7 - Programas de Extensão da UFMG e Projetos Vinculados – 2004 (continuação)

ÁREA TEMÁTICA	UNIDADE	DEPTO.	PROGRAMA	PROJETO	PÚBLICO ATINGIDO
DIREITOS HUMANOS	DIR	DIP		Saúde Mental e Cidadania	10.000
	DIR	CENEX		Vilas e Favelas e Organização Popular - Núcleo de Mediação e Cidadania do Aglomerado da Serra	45.000
	DIR	DIP		Vilas e Favelas e Organização Popular Núcleo de Mediação e Cidadania Aglomerado Santa Lúcia	45.000
EDUCAÇÃO	FAE	CENEX	A Tela e o Texto	Leitura para Todos	10.000
	FAE	CAE	Ações Afirmativas na UFMG	Ações Afirmativas na UFMG - Ciclo de Debates, Seminários e Produção Documental	300
	FAE	ADE		Identidades e Corporeidades Negras - Oficinas Culturais	40
	VET	MVP		Cidade dos Meninos São Vicente de Paulo	Apoio Educacional aos Cursos da Fazenda Escola
	VET	MVP	Assistência Técnica aos Sistemas de Produção Pecuária da Cidade dos Meninos São Vicente de Paulo		144
	FAE	ADE	Educação Indígena	Banco de Dados sobre Educação Indígena	250
	FAE	CAE		Oficina de Elaboração e Gestão de Projetos com as Comunidades Indígenas	2.000
	FAE	CAE		Produção de Material Didático para Alfabetização de Adultos em Contexto Indígena	625
	ECI	CENEX	Frente de Leitura e Cidadania	Boletim Bairro-a-Bairro	300
	ECI	CENEX		Carro-Biblioteca, Leitura e Cidadania	12.000
	FAE	LEG	Interfaces da Formação em Línguas Estrangeiras	ARADO - Agrupar-Refletir-Agir-Doar	20
	FAE	LEG		Educação continuada de professores de línguas estrangeiras (EDUCONLE)	50
	FAFICH	PSI	Laboratório Brincar	Construção de Espaços Lúdicos Socializantes nos Aglomerados Urbanos da Serra, Santa Lúcia e Conjunto Jardim Felicidade	N/I
	FAFICH	PSI		O Lúdico no Desenvolvimento Infantil	N/I
	FAFICH	PSI		Projeto Caixa de Brinquedos	126

Quadro 7 - Programas de Extensão da UFMG e Projetos Vinculados – 2004 (continuação)

ÁREA TEMÁTICA	UNIDADE	DEPTO.	PROGRAMA	PROJETO	PÚBLICO ATINGIDO	
EDUCAÇÃO	FAE	MTE	Observatório da Juventude da Faculdade de Educação	D.ver-cidade: Rede de Juventudes	300	
	FAE	MTE		Estudos e Pesquisas em Juventude	400	
	FAE	MTE		Rede Lê: Rede de Letramento Digital e Comunicação	600	
	FAE	CEALE	Pólo de Integração da UFMG no Vale do Jequitinhonha	Programa de Alfabetização e Formação Profissional no Vale do Jequitinhonha	400	
	VET	ZOO		Projeto Cabras Comunitárias: Combate à Desnutrição e à Pobreza, Associativismo e Ação Educacional no Vale Jequitinhonha-MG	170	
	FAE	MTE	Programa de Educação Básica de Jovens e Adultos/UFMG	A EJA no Horizonte	400	
	FAE	MTE		Nossa Escola Pesquisa sua Opinião Pólo MG	500	
	FAE	CEALE		Projeto de Ensino Fundamental de Jovens e Adultos - 1ª SEGMENTO- PROEF 1	N/I	
	FAE	MTE		Projeto de Ensino Fundamental de Jovens e Adultos - 2º SEGMENTO - PROEF 2	186	
	FAE	COLTEC		Projeto Interdisciplinar de Ensino de Jovens e Adultos: Formação, Cidadania e Integração	136	
	EEFFTO	ESP		Programa de Educação pelo Esporte - Instituto Ayrton Senna	Projeto Guanabara Campus BH	220
	EEFFTO	ESP			Projeto Guanabara I - Betim	220
	ICEX	MAT	Programa de Extensão para Professores e Alunos de Matemática da Escola Básica	Assessoria a Professores de Matemática do Ensino Fundamental e do Ensino Médio - APEFM	200	
	ICEX	MAT		Novas Tecnologias e Educação Matemática na Formação Continuada de Professores de Matemática	40	
ICEX	MAT	Olimpíada Mineira de Matemática		4.000		
MEIO AMBIENTE	ICA	STI		Disponibilizando Tecnologia para a Comunidade	Ações Integradas na Área de Plantas Medicinais:Horto Medicinal e Manejo Sustentável da Favela (<i>Dimorphandra Mollis Benth.</i>)	700
	ICA	CBAS		Atividades de Aventura na Natureza: Uma Proposta de Educação Ambiental para a Região do Semi-árido	400	

Quadro 7 - Programas de Extensão da UFMG e Projetos Vinculados – 2004 (continuação)

ÁREA TEMÁTICA	UNIDADE	DEPTO.	PROGRAMA	PROJETO	PÚBLICO ATINGIDO
MEIO AMBIENTE	ICA	STI		Avaliação dos Sistemas de Irrigação Visando Propor Alternativas do Uso Racional de Água e Energia Elétrica nas Condições Edafoclimáticas do Norte de Minas Gerais	400
	ICA FAE	CBAS CAE		Projeto Olho D'Água/2004 - Preservação de Nascentes	600
	FAFICH	SOA		Centro de Memória Cultural e Artística Professora Helena Leite	200
	ICB	BOT	Pólo de Integração da UFMG no Vale do Jequitinhonha	Cidadania e Justiça Ambiental: Assessoria à Participação Popular em Processos de Licenciamento Ambiental em Minas Gerais	30.000
	PROEX	CCMA		Estudo da Vegetação do Vale do Jequitinhonha - Sub-projeto: Levantamento de plantas tóxicas ao rebanho caprino	N/I
				Gestão de Recursos Naturais e geração de Renda no Vale do Jequitinhonha - MG	N/I
SAÚDE	ENF	ENB		Controle de Egressos em Infecção de Sítio Cirúrgico no Hospital das Clínicas da UFMG	1.500
	ENF	EMI	Controle das Infecções Hospitalares	Vigilância e Controle das Infecções Hospitalares no Hospital das Clínicas da UFMG	5.000
	ICA	STI	Disponibilizando Tecnologia para a Comunidade	Capacitação em Boas Práticas de Fabricação, Conservação e Manipulação de Alimentos na Região Semi-árida do Norte de Minas Gerais	700
	FAO FAFICH	CPC PSI	Educação, Pesquisa e Prática em HIV/AIDS	Educação e Prevenção em HIV/AIDS	2.000
			Laboratório Brincar	Ludicidade e Saúde: Projeto de Integração Laboratório do Brincar e Projeto Abraçarte	50
	FAO	OSP	Pólo de Integração da UFMG no Vale do Jequitinhonha	Projeto de Extensão Saúde Bucal para População Rural	208
	EEFFTO EEFFTO	FIT DTO	Programa de Atenção ao Idoso Portador de Necessidades Especiais	Convivendo Bem com a Doença de Parkinson	40
			Programa de Orientação aos Indivíduos Acometidos por Doenças Reumáticas	100	

Quadro 7 - Programas de Extensão da UFMG e Projetos Vinculados – 2004 (continuação)

ÁREA TEMÁTICA	UNIDADE	DEPTO.	PROGRAMA	PROJETO	PÚBLICO ATINGIDO	
SAÚDE	ENF	ENB	Programa de Humanização Hospitalar	Assistência às Crianças e Adolescentes Portadores de Disfunção Vesical	160	
	HCL	CENEX		Avaliação de Satisfação de Usuários Externos e Internos dos Hospitais das Clínicas da UFMG	1.000	
	HCL	CENEX		Avaliação Psicológica da Criança: TRIAGEM	2.000	
	ENF	ENB		Cuidar... Cuidando-se!	2.000	
	HCL	CENEX		Humanização do Atendimento aos Pacientes Internados: Paciente Pediátricos e Pacientes Terminal	2.000	
	HCL	CENEX		Oficina de Música com Pacientes do Hospital das Clínicas UFMG	300	
	HCL	CENEX		Projeto Brinquedoteca Hospitalar Nosso Cantinho	1.375	
	HCL	CENEX		Projeto de Oficina Artes com Pacientes e Familiares	80	
	HCL	CENEX		Proposta de Ampliação e Reestruturação do Espaço Lúdico - Socializante - Serviço de Terapia Ocupacional- HC/UFMG	800	
	EEFFTO	DTO		Sala de Espera - Estimulação e Recreação com Crianças de Risco e Orientação a seus Pais.	192	
	EEFFTO	FIT	Programa de Melhoria da Qualidade de Vida de Idosos Institucionalizados	Assistência Fisioterapêutica aos Idosos da Casa do Ancião da Cidade de Ozanan	100	
	ENF	ENA		Atividades Educativas e Assistenciais para Idosos de Instituição Asilar e Unidade Ambulatorial	20	
	ENG	EMA		Desenvolvimento de Tecnologias na Área de Gerontologia	N/I	
	FAO	ODR		Programa de Odontogeriatría da FO/UFMG	Projeto de Atendimento a Idosos do Asilo Sociedade São Vicente de Paula	72
	FAO	OSP			Projeto de Odontogeriatría do Hospital Paulo de Tarso	144
FAO	OSP	Programa de Promoção de Saúde Bucal para Crianças e Adolescentes	Assistência Odontológica Integral as Crianças/Alunos do Centro Pedagógico	280		

Quadro 7 - Programas de Extensão da UFMG e Projetos Vinculados – 2004 (continuação)

ÁREA TEMÁTICA	UNIDADE	DEPTO.	PROGRAMA	PROJETO	PÚBLICO ATINGIDO
SAÚDE	FAO	OSP		Caravana da Saúde	2.000
	FAO	OSP		Escolas Promotoras de Saúde	600
	FAO	OSP		Promoção de Saúde para Adolescentes	138
	FAO	OSP		Saúde Menino no Parque	180
	FAO	OSP		Sistema de Referência para Escolares - SIRES	80
	MED	PED	Programa Estadual de Triagem Neonatal	Triagem Neonatal, Tratamento e Acompanhamento Multidisciplinar de Crianças e Adolescentes com Fibrose Cística no Estado de MG	10.000
	MED	SMEN	Programa Lar dos Idosos	A Cognição de Idosos Normais Analfabetos Residentes na Comunidade	100
	MED	SMEN		Lar dos Idosos Web	100
	MED	SMEN		Multiplicadores do Conhecimento sobre Cuidados Paliativos em Psicooncologia e em Psicogeriatría	100
	MED	SMEN		Projeto DEPI - Delegacia Especializada de Prevenção ao Idoso	100
	MED	SMEN		Projeto Lar de Qualidade	100
	MED	SMEN		Projeto Visita a Asilos	100
	MED	CENEX		Programa Meninos do Rio	Projeto Frutos do Morro
	MED	MPS	Projeto Meninos do Rio		10.000
	MED	CENEX	Projeto Morada Nova		1.000
	MED	CENEX	Projeto Passo a Passo		1.000
	MED	CENEX	Projeto Saúde e Vida		10.000
	EEFFTO	EFI	Promovendo a Autonomia e a Independência de Idosos na Comunidade	Educação Física para a Terceira Idade	200
	EEFFTO	DTO		Projeto Maioridade: Universidade Aberta Para a Terceira Idade	40
	EEFFTO	EFI		Terceira Idade em Cena	20
EEFFTO	DTO	Vale a Pena Viver - uma proposta de intervenção promovendo a qualidade de vida para a população da Terceira Idade.		40	

Quadro 7 - Programas de Extensão da UFMG e Projetos Vinculados – 2004 (continuação)

ÁREA TEMÁTICA	UNIDADE	DEPTO.	PROGRAMA	PROJETO	PÚBLICO ATINGIDO
SAÚDE	MED	PED	Saúde Integral em Educação Infantil	Projeto Creche das Rosinhas - Educação e Saúde Ano XII	10.000
	FAO	OSP	Traumatismo Dentário	Clínica de Odontogeriatría da FO/UFMG	70
	FAO	CPC		Projeto de Extensão em Implantodontia	40
TECNOLOGIA	ENG	ELT	Centro de Empreendedorismo Tecnológico e Inovação da Escola de Engenharia - EMPREENDE	Um estudo de alternativas de aplicação de novas tecnologias para desenvolvimento de produtos e processos de maior valor agregado a partir de materiais re-aproveitáveis da ASMARE	N/I
	ENG	ELT		Um estudo de geração de novo empreendimento de base tecnológica para a produção de suplementos alimentares direcionados para a área de nutrição clínica (terapêutica).	N/I
	ICA	CBAS	Disponibilizando Tecnologia para a Comunidade	Agricultura Urbana/Segurança Alimentar	700
	ICA	CBAS		Avaliação da Qualidade da Cachaça Artesanal de Pequenos Produtores do Norte de Minas Gerais	200
	ICA	STI		Controle Fitossanitário Alternativo em Pequenas Comunidades Rurais no Norte de Minas Gerais	800
	ICA	SAZ		Galinha sem Granja	400
	ICA	STI		Horta Urbana, Melhorando a Qualidade de Vida	800
	ICA	STI		Integração da Universidade com Modelos de Produção em Pequenas Propriedades - Projeto de Assentamento Americana	500
	ICA	STI		Manejo Integrado da Microbacia Hidrográfica do Rio Mimoso - Ano II	300
	ICA	SAZ		Orientação Tecnológica na Produção e Reprodução de Bovinos em Comunidades Rurais/2004	300
ICA	SAZ	Uso de Carrapaticidas Relacionado com Manejo das Atividades Leiteiras: Como os Agricultores Utilizam estes Produtos nos Municípios de Campo Belo e Aguaniil/MG		600	

Quadro 7 - Programas de Extensão da UFMG e Projetos Vinculados – 2004 (continuação)

ÁREA TEMÁTICA	UNIDADE	DEPTO.	PROGRAMA	PROJETO	PÚBLICO ATINGIDO
TECNOLOGIA	PROEX	CCMA	Pólo de Integração da UFMG no Vale do Jequitinhonha	Telecentros Comunitários do Vale do Jequitinhonha	N/I
	PROEX	GAB	Programa de Desenvolvimento da Extensão	Questionário de Avaliação dos Programas e Projetos Não-Vinculados do PBEXT On-Line	N/I
	ENG	EMA	Programa PARAMEC - A Engenharia e o Portador de Deficiência Física	Assento de Vaso Sanitário para Portadores de Tetraplegia	N/I
	ENG	EMA		Cadeira Escolar Corretora de Postura	N/I
	ENG	EMA		Dispositivo de Percursão	N/I
	ENG	EMA		Dispositivo para Locomoção Infantil	N/I
	ENG	EMA		Lupa Computacional	N/I
	ENG	EMA		Velocípede para Crianças com Paraplegia	N/I
TRABALHO	ARQ	TAU	CETEPS - Comunidades Carentes	CETEPS - Beco do Comércio, Rua Hélio Campolina - Jequitinhonha	50.000
	ARQ	TAU		CETEPS - Casa Cultura - Jequitinhonha	50.000
	ARQ	TAU		CETEPS - Centro Assistencial Dona Ana Bernadina, B.Aarão Reis	2.000
	ARQ	TAU		CETEPS - Creche do Bairro Copacabana	70
	ARQ	TAU		CETEPS - Escola APAE de Presidente Olegário	5.000
	ARQ	TAU		CETEPS - Escola de Música do Grupo Figueira	1.000
	ARQ	TAU		CETEPS - Escola Estadual Nossa Senhora da Conceição	500
	ARQ	TAU		CETEPS - Grupo Ramtis - Hospital Ramal	1.500
	ARQ	TAU		CETEPS Igreja Batista do Bairro Monte Azul	2.000
	ARQ	TAU		CETEPS - Igreja Imaculada Conceição de Nova Pampulha	2.000
	ARQ	TAU		CETEPS - Igreja Nossa Senhora de Fátima do Bairro Novo Aarão Reis	300
	ARQ	TAU		CETEPS - Igreja São Francisco, Bairro Madre Gertrudes	5.000
	ARQ	TAU		CETEPS - Implantação do Sistema de Segurança na Biblioteca da Escola de Arquitetura	10.000

Quadro 7 - Programas de Extensão da UFMG e Projetos Vinculados – 2004 (continuação)

ÁREA TEMÁTICA	UNIDADE	DEPTO.	PROGRAMA	PROJETO	PÚBLICO ATINGIDO	
TRABALHO	ARQ	TAU		CETEPS - Laboratório de Materiais da Escola de Arquitetura/UFMG	5.000	
	ARQ	TAU		CETEPS - Levantamento Cadastral, Rua do Descobrimento	50.000	
	ARQ	TAU		CETEPS - Levantamento da Escola de Arquitetura UFMG	2.000	
	ARQ	TAU		CETEPS - Muro Conjunto Floramar	600	
	ARQ	TAU		CETEPS - Posto de Saúde de Nova Pampulha	2.500	
	ARQ	TAU		CETEPS - Sede Campestre do Grupo Brahma Kumaris	1.500	
	ARQ	TAU		CETEPS - Usocapião Vila São Jorge	12	
	ENG	ELE		Capacitação em Construção Civil	45	
	ENG	ELE	Curso Intensivo de Preparação de Mão-de-Obra Industrial - CIPMOI	Curso de Eletricidade de Baixa Tensão - EBT do CIPMOI	48	
	ENG	ELE		Curso de Tecnologia de Soldagem do CIPMOI	23	
	ENG	ELE		Curso Encarregado Geral de Obras - EGO do CIPMOI	29	
	ICA	CBAS		O Associativismo Enquanto Estratégia de Geração de Trabalho e Renda/2004	400	
	ICA	STI	Disponibilizando Tecnologia para a Comunidade	Reciclagem do Papel e Confecção do Artesanato em Bambu	400	
	DIR	CENEX	Programa Pólos Reprodutores de Cidadania	Incubadora de Cooperativas Populares	500	
					TOTAL=====>	755.125

N/I – Não Informado

Fonte de Dados :Sistema de Informações de Extensão/SIEXBRASIL/Pró-Reitoria de Extensão da UFMG. Belo Horizonte, 2005.

Quadro 8 - Projetos não-vinculados a Programas 2004, UFMG

ÁREA TEMÁTICA	UNIDADE	DEPTO.	PROJETO	PÚBLICO ATINGIDO
COMUNICAÇÃO	FAFICH	COM	Diagnóstico e Planejamento de Comunicação para o CONRERP - 3ª Região	15
	ECI	NITEG	Geotech - Tecnologia para Gestão de Conteúdos na Web	50
	FAFICH	COM	Manuelzão dá o Recado	100.000
	FAFICH	COM	Mobiliza - Comunicação para Mobilização Social	N/I
	PROEX	CCULT	Rádio Lê	10.000
CULTURA	MÚS	INC	A Canção de Câmara Brasileira Perspectivas	800
	MÚS	INC	Bandas Sinfônicas da UFMG	500
	EEFFTO	ESP	Capoeira	40
	EBA	CENEX	Ciclo de Exposições Coletivas de Artistas/Professores da Escola de Belas Artes da UFMG	600
	MÚS	INC	Concertos Didáticos UFMG	170
	PROEX	CCULT	Curta Circuito	500
	EEFFTO	EFI	Danças de Salão - Intermediário	30
	EEFFTO	EFI	Danças Populares Contemporâneas: Axé, Forró, Street Dance, Hip Hop e Funk.	30
	EEFFTO	EFI	Escola de Dança e Ritmo Sarandeiros	200
	FAE	MTE	Espaço Arteducação na Biblioteca	4.000
	EBA	APL	Estudo, Reprodução e Restauração de Cerâmica Tupiguarani	115
	EBA	DES	Exposição Novos Ilustradores	600
	MÚS	COLGRAD	Projeto Música de Domingo 2004	8.000
	EBA	DES	Projeto Novos Ilustradores: Ensino, Pesquisa, Extensão	600
	REI	DAC	Quarta Doze e Trinta	N/I
	PROEX	CCULT	Rede D.Ver-Cidade Cultural	25.000
	MÚS	CENEX	Série de Concertos VivaMúsica	5.300
PROEX	GAB	Viabilização e Integração de Eventos Acadêmicos na Praça de Eventos e Serviços da UFMG	N/I	
DIREITOS HUMANOS	DIR	CENEX	Atendimento Preferencial ao Idoso	62
	FAFICH	SOA	Desenvolvimento de Estratégias Preventivas para Redução das Ocorrências de Homicídio em Belo Horizonte.	92
	FAFICH	COM	Mapeamento, Divulgação e Difusão da Produção sobre Homoerotismo em Minas Gerais	200
	FAFICH	SOA	Monitoramento de Conflitos nas Escolas de Ensino Fundamental e Médio de Belo Horizonte	220
	FAFICH	PSI	Projeto ComUnidade	N/I

Quadro 8 - Projetos não-vinculados a Programas 2004, UFMG (continuação)

ÁREA TEMÁTICA	UNIDADE	DEPTO.	PROJETO	PÚBLICO ATINGIDO
EDUCAÇÃO	ICEX	MAT	A Evolução do Programa de Extensão do Departamento de Matemática	N/I
	FAE	CEALE	A Páginas Tantas - Guia de Leitura	300
	FAE	MTE	APRENDER E ENSINAR: Formação de Docentes em Espaços Públicos de Educação Escolar	564
	VET	CENEX	Aulas Práticas Integradas de Campo - APIC's	661
	ICEX	FÍS	Ciência do Cotidiano ao Alcance da Comunidade	N/I
	FAFICH	FIL	Curso de Introdução a Filosofia em Cordisburgo	N/I
	FACE	POP	Desenvolvimento Regional no Médio Jequitinhonha: Potenciais, Problemas e Perspectivas	318.301
	ECI	TGI	Educação para Preservação: Uma Estratégia para a Conservação de Acervos Bibliográficos	400
	EBA	APL	Ensino de Arte	324
	ICEX	FÍS	Física Fácil	N/I
	ICEX	MAT	Formação Continuada de Professores: Alguns Projetos Desenvolvidos pelo Departamento de Matemática	N/I
	ICB	BIG	Fórum de interpretação ambiental em unidades de conservação	N/I
	EBA	CENEX	Fórum Permanente de Formação Continuada	500
	FAE	CECIMIG	KIT DE BIOLOGIA	30
	FAE	CECIMIG	KIT DE CIÊNCIAS	15
	FAE	CECIMIG	KIT DE FÍSICA	30
	FAE	CECIMIG	KIT DE QUÍMICA	50
	ICB	MOR	NEUROEDUCA - A Inserção da Neurobiologia na Educação	N/I
	FAFICH	SOA	Preparando as Novas Gerações para a Terceira Idade	20
	EEFFTO	EFI	Programa de Educação Continuada em Lazer	180
	EEFFTO	ESP	Programa de Instrução de Profissionais Provisionados	202
	EEFFTO	ESP	Programa de Instrução de Profissionais Provisionados IV - 2ª chamada	202
	EEFFTO	EFI	Projeto Brincar - Uma Parceria entre a Educação e a Brincadeira	300
FAE	CP	Projeto Mala de Leitura - Ensino, Pesquisa e Extensão - Ano VIII/2004	N/I	
ICA	CENEX	Pronaf - capacitação 2004	1.007	

Quadro 8 - Projetos não-vinculados a Programas 2004, UFMG (continuação)

ÁREA TEMÁTICA	UNIDADE	DEPTO.	PROJETO	PÚBLICO ATINGIDO
MEIO AMBIENTE	VET	CENEX	Correção Ambiental e Reciclagem com Carroceiros de BH	2.254
	IGC	GEO	ECOARTE	3.000
	IGC	GEO	ECOTECA	3.000
	ICB	BIG	Educação Ambiental para Professores do Ensino Fundamental da Região do Vale do Aço	N/I
	ICB	BIG	Jornadas de Educação Ambiental no Parque Estadual da Serra do Rola Moça (PERMO) - MG	N/I
	ICB	BIG	Levantamento dos Insetos Aquáticos Bioindicadores de Qualidade de Água na RPPN da Mineração do Morro Velho (MG): transmissão de conhecimento para alunos e professores do ensino médio e fundamental.	N/I
	ICB	BIG	No Rastro de Quem Ainda Resta	N/I
	DIR	CENEX	Núcleo de Estudos de Direito Ambiental da UFMG - NEDA/UFMG	250
	IGC	GEO	Projeto Natureza em Movimento	N/I
	IGC	GEO	Projeto Vida	3.000
	FAE	CP	Redescobrimdo o Lixo	N/I
SAÚDE	ENF	ENB	A Participação da Enfermagem junto à Equipe Multiprofissional de Saúde que atua no Grupo de Reabilitação Profissional do Serviço de Atenção à Saúde do Trabalhador	500
	EEFFTO	ESP	Análise Biomecânica de Movimentos Humanos e de Animais	100
	ENF	EMI	Assistência à Tríade Mãe-Bebê e Família no Aleitamento Materno e no Método Canguru	300
	HCL	TO	Assistência Fisioterapêutica às Pacientes Pós-Cirúrgicas do Câncer de Mama	100
	HCL	TO	Assistência Interdisciplinar ao Paciente com Diabetes Mellitus	20
	EEFFTO	DTO	Assistência Interdisciplinar ao Usuário do Serviço de Saúde Mental do Centro de Convivência São Paulo	50
	MED	CLM	Assistência Multiprofissional aos Idosos da Casa do Ancião da Cidade Ozanan	100
	FAO	CPC	Assistência Odontológica a Pacientes Transplantados de Medula Óssea do Hospital das Clínicas da UFMG	200
	ENF	EMI	Assistência Sistematizada à Adolescente e seu Filho no Centro de Saúde São Paulo	500
	ENF	ENB	Assistência Sistematizada de Enfermagem para a Prevenção e Controle de Doenças Cardiovasculares Visando o Auto-Cuidado	500
	EEFFTO	DTO	Assistência Terapêutica Ocupacional a Indivíduos Portadores de Distúrbios Musculoesqueléticos no Ambulatório Bias Fortes/HC/UFMG	123

Quadro 8 - Projetos não-vinculados a Programas 2004, UFMG (continuação)

ÁREA TEMÁTICA	UNIDADE	DEPTO.	PROJETO	PÚBLICO ATINGIDO
	FAR	FAS	Atenção Farmacêutica na Farmácia Universitária	N/I
SAÚDE	VET	CENEX	Atendimento Ambulatorial de Casos de Ortopedia do Hospital Veterinário da UFMG	2.000
	ENF	ENB	Atendimento ao Portador de Ferida Crônica	350
	FAFICH	PSI	Atendimento Clínico à Comunidade	5
	FAO	ODR	Atendimento Clínico a Pacientes Fissurados	49
	FAO	OPO	Atendimento de Emergência em Ortodontia a Pacientes da Faculdade de Odontologia	17
	FAO	ODR	Atendimento Odontológico a Pacientes com Necessidades Especiais	522
	FAO	CPC	Atendimento Odontológico de Suporte a Pacientes com Câncer de Cabeça e Pescoço Submetidos à Radioterapia e ou Quimioterapia	175
	MED	CENEX	Atendimento Primário de Pacientes com Doenças Endócrinas: Uma Proposta de Aproximação	1.000
	HCL	HCL	Atendimento Psicológico e Médico às Crianças, Adolescentes e suas Famílias em Ambulatório de Pneumologia Pediátrica	200
	EEFFTO	ESP	Cama Elástica	15
	MED	CENEX	Capacitação de Agentes Comunitárias e Auxiliares de Enfermagem do Centro de Saúde São Marcos para a Promoção da Saúde da Criança	25
	FAR	FAS	Centro de Informação de Medicamento	N/I
	FAR	PFA	Circuito das Plantas Medicinais e Aromáticas de Belo Horizonte	N/I
	FAO	CPC	Cirurgia e Traumatologia Buco-Maxilo-Facial	160
	FAO	ODR	Clínica de Traumatismos Dentários da FO-UFMG	1.960
	ICA	STI	Curso Intensivo sobre Agrobiologia	100
	ENF	EMI	Discutindo a Adolescência em Grupos de Adolescentes	100
	ICB	BIQ	Educação para a Saúde: O Conhecimento como Ferramenta de Redução dos Riscos da Exposição Ocupacional a Agrotóxicos	N/I
	EEFFTO	ESP	Esgrima	17
	EEFFTO	ESP	Esporte Aplicado à Reabilitação de Deficientes Físicos	70
	FAO	CPC	Estomatologia Clínica e Hospitalar	363

Quadro 8 - Projetos não-vinculados a Programas 2004, UFMG (continuação)

ÁREA TEMÁTICA	UNIDADE	DEPTO.	PROJETO	PÚBLICO ATINGIDO
SAÚDE	FAO	OSP	Geologia, Odontologia e Saúde: Instrução de Comunidades Rurais sobre os Aspectos Geoambientais e Epidemiológicos da Incidência de Fluorose Dental no Município de São Francisco/MG	N/I
	EEFFTO	ESP	Ginástica Olímpica	180
	HCL	HCL	Grupo de Orientação em Dermatite Atópica	130
	HCL	HCL	Grupo de Orientação em Hanseníase	321
	EEFFTO	ESP	Hidrofit	202
	EEFFTO	ESP	HIDROFIT/ WATER BIKE	90
	ENF	ENA	Integração docente-Assistencial no CERSAM Nordeste	500
	EEFFTO	ESP	Jiu Jitsu	14
	EEFFTO	ESP	Karate-Do	18
	EEFFTO	ESP	Musculação	288
	EEFFTO	ESP	Natação e Hidroginástica	83
	EEFFTO	DTO	Núcleo de Assistência à Saúde do Adolescente	120
	ENF	ENA	Oficina de Cuidados: Um Caminho para a Reinserção Social	200
	ENF	ENA	Práticas Educativas na Atenção à Saúde de Mulheres	50
	EEFFTO	DTO	Prestação de Serviço de Terapia Ocupacional na Saúde do Trabalhador: Gerenciamento da Dor Crônica nos DORTs e Fibromialgia	935
	EEFFTO	DTO	Prestação de Serviço de Terapia Ocupacional nas Disfunções do Controle Motor da Idade Adulta e Velhice.	2.304
	ENF	EMI	Prevenção do Óbito Infantil e Perinatal em Belo Horizonte	10.000
	HCL	DITECE	Programa de Estágio Extracurricular em Enfermagem - PEEC	14
	FAO	CPC	Projeto de Extensão Cirurgia em Odontopediatria	205
	HCL	HCL	Projeto de Extensão em Clínica da Dor	54
	HCL	HCL	Projeto de Extensão em Psicopatologia: A Construção do Caso Clínico	30
	EEFFTO	ESP	Projeto Esporte Universitário	300
	EEFFTO	ESP	Projeto Ginástica Aeróbica Esportiva	60
MED	CENEX	Projeto Menino do Parque/Saúde Menino no Parque	200	
FAO	OSP	Projeto Saúde Menino no Parque	180	
FAO	CPC	Terapia Periodontal de Suporte	144	
ENF	EMI	Unidade Mãe Canguru e Banco de Leite - Integração e Avaliação de Serviços no Hospital das Clínicas	350	

Quadro 8 - Projetos não-vinculados a Programas 2004, UFMG (continuação)

ÁREA TEMÁTICA	UNIDADE	DEPTO.	PROJETO	PÚBLICO ATINGIDO
TECNOLOGIA	ICA	STI	Capacitação de Agricultores e Extrativistas do Norte de Minas e Alto Jequitinhonha em boas práticas populares de produção, manejo e manipulação de plantas medicinais do cerrado.	800
	PRPq	CT&IT	Capital de Risco	N/I
	PRPq	CT&IT	Centro de Inteligência	N/I
	ENG	ELE	Desenvolvimento de Software Conversor de Protocolos para Integração de Equipamentos de Projeção, Controle Supervisão e Automação de Subestações	N/I
	ARQ	PRJ	Estudo de Caso - Assistência emergencial à recuperação de moradias dos servidores da SLU em regiões diferenciadas e outras solicitações que possam ser feitas ao Escritório Modelo de Arquit./Urbanismo	100
	ENG	EPD	Incubadora de Gestão (IG) para Apoio a Empreendimentos da Economia Solidária.	N/I
	PRPq	CT&IT	INOVA-UFMG Programa de Incubação de Empresas	
	VET	CENEX	Núcleo de Bubalinocultura da Escola de Veterinária da UFMG	438
	PRPq	CT&IT	Projeto Suporte às Spin-offs Nascentes na UFMG	N/I
	ICEX	MAT	Visitas ao Laboratório de Matemática: Proposta de Integração entre a Licenciatura em Matemática da UFMG e a Escola Básica	N/I
TRABALHO	ARQ	TAU	Fortalecimento da Gestão Municipal Urbana-Lagoa da Prata	200
	FAFICH	CENEX	Projeto de Incubadora Tecnológica de Economia Solidária (Empreendimentos Solidários - ES) UFMG	N/I
TOTAL=====>				519.845

N/I – Não Informado

Fonte: Sistema de Informações de Extensão/SIEXBRASIL/Pró-Reitoria de Extensão da UFMG. Belo Horizonte, 2005.

Uma parte considerável dos programas e projetos foi apoiados, em 2004, pelo Programa de Bolsas de Extensão (PBEXT). Esse tem sido um importante fator para a sistematização dessas ações. O Quadro 9 mostra a distribuição das bolsas de extensão em 2004, por Unidades. As bolsas foram concedidas pelo período de abril/dezembro, no valor de R\$241,50

Quadro 9 - Unidades apoiadas pelo Programa de Bolsas de Extensão/PBEXT da UFMG - 2004

UNIDADE	TOTAL DE BOLSAS EM 2004
ESCOLA DE ARQUITETURA	62
ESCOLA DE BELAS ARTES	189
ESCOLA DE CIÊNCIA DA INFORMAÇÃO	89
ESCOLA DE EDUCAÇÃO FÍSICA, FISIOTERAPIA E TERAPIA OCUPACIONAL	252
ESCOLA DE ENFERMAGEM	132
ESCOLA DE ENGENHARIA	181
ESCOLA DE MÚSICA	435
ESCOLA DE VETERINÁRIA	56
FACULDADE DE CIÊNCIAS ECONÔMICAS	8
FACULDADE DE DIREITO	62
FACULDADE DE EDUCAÇÃO	122
FACULDADE DE FARMÁCIA	24
FACULDADE DE FILOSOFIA E CIÊNCIAS HUMANAS	524
FACULDADE DE LETRAS	141
FACULDADE DE MEDICINA	154
FACULDADE DE ODONTOLOGIA	192
INSTITUTO DE CIÊNCIAS ABRÁRIAS	96
INSTITUTO DE CIÊNCIAS BIOLÓGICAS	147
INSTITUTO DE CIÊNCIAS EXATAS	238
INSTITUTO DE GEOCIÊNCIAS	122
TOTAL=====>	3.226

Fonte de Dados: Setor de Bolsas - Pró-Reitoria de Extensão da UFMG. Belo Horizonte. 2005.

4.2. CURSOS DE EXTENSÃO - 2004

Os cursos são conjuntos articulados de ações pedagógicas, de caráter teórico e/ou prático, presencial ou a distância, planejados e organizados de maneira sistemática, com carga horária mínima de 8 horas e processo de avaliação. De acordo com a Resolução 07/95, que regulamenta os cursos de extensão na UFMG, eles deverão ser classificados como de iniciação, aperfeiçoamento, atualização e de treinamento e qualificação profissional.

Os cursos de aperfeiçoamento, com certificado de pós-graduação *lato sensu*, têm regulamentação especial e são controlados, monitorados e avaliados pela Pró-Reitoria de Extensão, em trabalho conjunto à Pró-Reitoria de Pós-Graduação.

Quadro 10 - Cursos de extensão realizados pela UFMG, de 2001 a 2004.

Ano	2001	2002	2003	2004
Total de cursos	339	407	436	464
Total de horas-aula	24.901	24.974	27.719	34.111
Total de egressos	17.853	18.796	22.895	25.197
Equivalente-aluno *	2.537,00	4.466,59	2.646	2.763

* Obtido pelo resultado do produto "concluinte x carga horária", dividido por 800, carga horária média de um aluno de graduação nos 200 dias letivos do ano, considerando uma carga horária média de 4 h/dia. (800=200x4).

Fonte de Dados: Sistema de Informações de Extensão/SIEXBRASIL/Pró-Reitoria de Extensão da UFMG. Belo Horizonte, 2005.



Figura 6 - Cursos de extensão, inclusive os caracterizados como prestação de serviços, realizados por áreas temáticas, de 2001 a 2004.

Fonte de Dados: Sistema de Informações de Extensão/SIEXBRASIL/Pró-Reitoria de Extensão da UFMG. Belo Horizonte 2005.

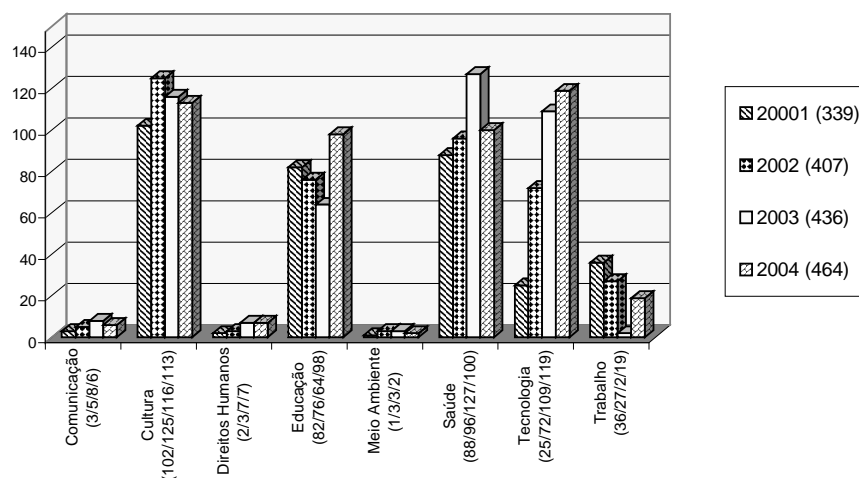

Figura 7 - Cursos de extensão realizados pelas unidades da UFMG, média anual de 2001 a 2003 e 2004.
 Fonte: Sistema de Informações de Extensão/SIEXBRASIL/Pró-Reitoria de Extensão da UFMG. Belo Horizonte, 2005.

Quadro 11 – Cursos de Extensão, realizados pela UFMG em 2004, por Unidades e Departamentos

No.	OBS.:	UNIDADE	DEPARTAMENTO	TÍTULO DA ATIVIDADE	CARACTERIZAÇÃO	PÚBLICO ATINGIDO	CARGA HORÁRIA	EQUIV. ALUNO
1	***	ARQ	TAU	Oficina de Transferência de Tecnologias em Arquitetura de Terra	TQP	30	31	1,1625
2	***	DIR	DIP	Atualização em Processo Administrativo Disciplinar	AT	10	20	0,25
3	***	EBA	APL	Curso de Pequenos Reparos e Encadernação de Livros (Segundo Semestre)	IN	8	30	0,3
4	***	EBA	APL	Iniciação a Pintura (Primeiro Semestre)	IN	8	60	0,6
5	***	EBA	CECOR	Iniciação a Conservação de Obras de Arte (Primeiro Semestre)	IN	15	60	1,125
6	***	EBA	CENEX	Curso de Estilismo e Modelagem do Vestuário - Turma 2004/2005	IN	25	1200	37,5
7	***	EBA	CENEX	Desenho de Criação (Segundo Semestre)	IN	12	60	0,9
8	***	EBA	CENEX	Desenho de Observação - Curso Básico (Primeiro Semestre)	IN	15	60	1,125
9	***	EBA	CENEX	Desenho e Ilustração de Moda (Primeiro Semestre)	IN	14	60	1,05
10	***	EBA	CENEX	Desenho e Ilustração de Moda (Segundo Semestre)	IN	14	60	1,05
11	***	EBA	CENEX	Iniciação à Conservação de Obras de Arte (Segundo Semestre)	IN	15	60	1,125
12	***	EBA	CENEX	Iniciação à Pintura (Segundo Semestre)	IN	8	60	0,6
13	***	EBA	CENEX	Oficina de Técnicas de Dança (Primeiro Semestre)	IN	15	20	0,375
14	***	EBA	DES	Curso Básico de Macromédia Flash MXN(Segundo Semestre)	IN	10	24	0,3
15	***	EBA	DES	Desenho da Figura Humana (Segundo Semestre)	IN	7	60	0,525
16	***	EBA	DES	Desenho de Criação (Primeiro Semestre)	IN	12	60	0,9
17	***	EBA	DES	Desenho de Observação (Segundo Semestre)	IN	9	60	0,675
18	***	EBA	DES	Desenho do Educador: Oficina de Desenho para Professores Artistas (Segundo Semestre)	IN	21	12	0,315
19	***	EBA	FTC	Edição de Vídeos: Do básico ao primeiro vídeo clipe (Segundo Semestre)	IN	12	20	0,3
20	***	EBA	FTC	Iniciação à Fotografia (Segundo Semestre)	IN	11	60	0,825
21	***	EBA	FTC	Oficina de Técnicas de Dança (Segundo Semestre)	IN	15	20	0,375
22	***	EEFFTO	CENEX	Informática para Concursos	IN	19	30	0,7125
23	***	EEFFTO	DTO	A Terapia de Integração Sensorial: Teoria e Prática	IN	20	40	1
24	***	EEFFTO	EFI	Atuação Fonoaudiológica junto aos Graduandos de Educação Física da UFMG	IN	30	12	0,45
25	***	EEFFTO	ESP	Atualização Científica em Musculação	AT	30	30	1,125
26	***	EEFFTO	ESP	Atualização em Transtorno de Déficit de Atenção/Hiperatividade e Atividade Física	AT	30	20	0,75

Quadro 11 – Cursos de Extensão, realizados pela UFMG em 2004, por Unidades e Departamentos (continuação)

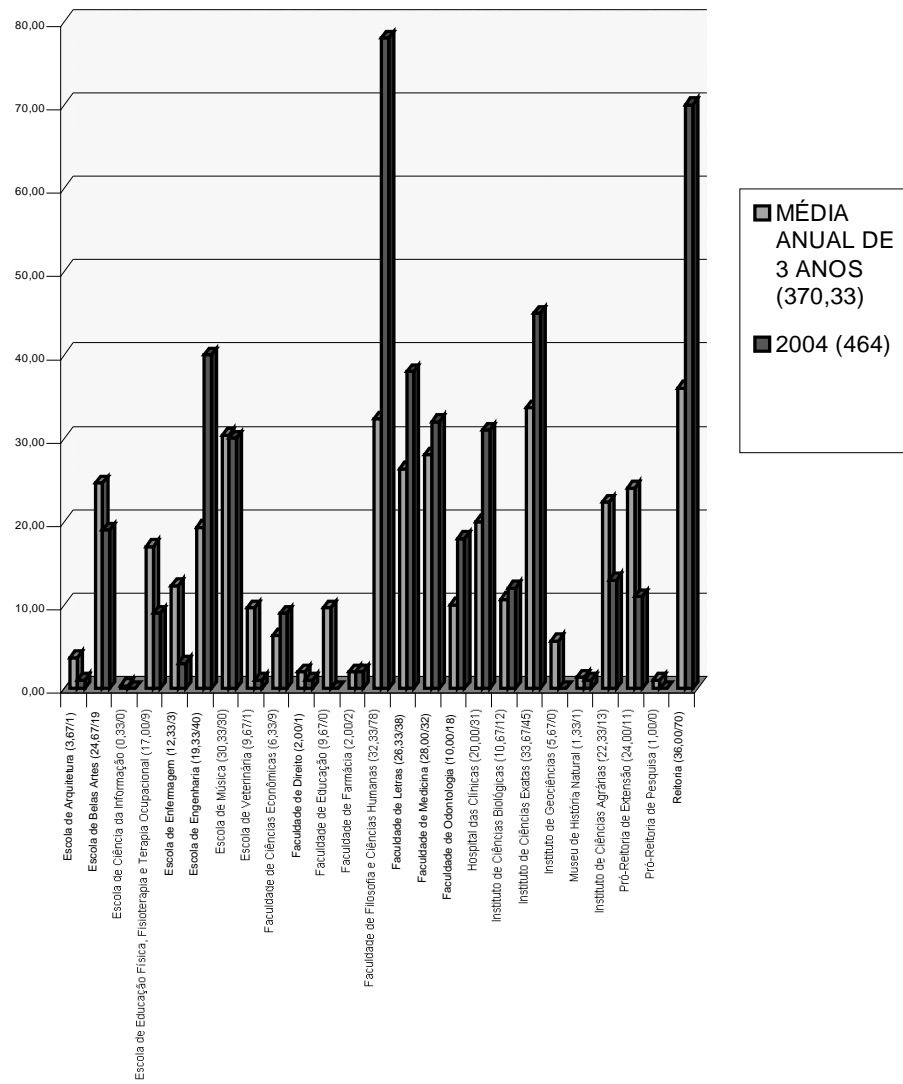
No.	OBS.:	UNIDADE	DEPARTAMENTO	TÍTULO DA ATIVIDADE	CARACTERIZAÇÃO	PÚBLICO ATINGIDO	CARGA HORÁRIA	EQUIV. ALUNO
27	***	EEFFTO	ESP	Curso de Treinamento e Qualificação Profissional em Treinamento Esportivo	TQP	60	360	27
28	***	EEFFTO	ESP	Curso de Gestão de Atividades Esportivas		60	90	6,75
29	***	EEFFTO	ESP	I Curso de Qualificação Profissional para Árbitros	AT	36	42	1,89
30	***	EEFFTO	FIT	Biomecânica das Lesões Teciduais e suas Implicações Clínicas	AP	120	170	25,5
31	***	ENF	EMI	Pesquisa Quantitativa ou Qualitativa: Uma Opção para seu Estudo	IN	27	8	0,27
32	*	ENF	ENB	Formação Pedagógica para Educação Profissional na Área da Saúde	TQP	210	660	173,25
33	*	ENF	ENB	Complementação da Qualificação Profissional de Auxiliar de Enfermagem para Técnico em Enfermagem (PROFAE)	TQP	1.266	600	949,5
34	*	ENG	CADTEC	Autocad - Avançado	IN	6	25	0,1875
35	*	ENG	CADTEC	Autocad - Básico	IN	38	30	1,425
36	*	ENG	CADTEC	Interface Gráfica com o uso do Visual C++	IN	2	35	0,0875
37	***	ENG	EES	Patologia, Recuperação e Reforço de Estruturas de Concreto Armado	TQP	25	30	0,9375
38	***	ENG	ELE	Método dos Elementos Finitos para Análise e Projeto	TQP	N/I	30	N/I
39	***	ENG	ELE	Curso de Cálculo de Incertezas em Sistemas de Medição para Rede Metrológica de Minas Geras	TQP	N/I	8	N/I
40	***	ENG	ELE	Conferência de Qualificação Profissional á Distância: Proteção de Equipamentos Eletro-Eletrônicos Sensíveis contra Descargas	AT	N/I	N/I	N/I
41	***	ENG	ELT	Fonte Chaveada	AT	4	40	0,2
42	***	ENG	ELT	Gerenciamento de Sistelas LINUX	AP	20	60	1,5
43	***	ENG	ELT	Nivelamento em Automação Industria	TQP	N/I	208	N/I
44	***	ENG	EMA	Curso de Treinamento Profissional Especializado em Tecnologia e Engeharia de Soldagem	TQP	22	360	9,9
45	***	ENG	EMA	Curso Pós-Técnico em Soldagem	TQP	28	270	9,45
46	***	ENG	EMA	Qualificação Profissional em Mecânica de Motores a Combustão Interna	TQP	N/I	320	N/I
47	***	ENG	EMA	Curso de Wan, Roteamento, Proxy e Compartilhamento da Internet	TQP	20	50	1,25

Quadro 11 – Cursos de Extensão, realizados pela UFMG em 2004, por Unidades e Departamentos (continuação)

No.	OBS.:	UNIDADE	DEPARTAMENTO	TÍTULO DA ATIVIDADE	CARACTERIZAÇÃO	PÚBLICO ATINGIDO	CARGA HORÁRIA	EQUIV. ALUNO
48	***	ENG	EMA	Curso de Redes de Computadores – Projeto e Implantação	TQP	12	50	0,75
49	***	ENG	EMA	Engenharia de Refratários	TQP	N/I	360	N/I
50	***	ENG	EMA	Curso de Montagem e Manutenção de Microcomputadores	TQP	20	40	1
51	***	ENG	EMA	Introdução às Cargas nos Aviões	TQP	40	48	2,4
52	***	ENG	EMC	Avaliações e Perícias de Engenharia	TQP	23	32	0,92
53	***	ENG	EMC	Estatística Inferencial Aplicada à Engenharia de Avaliações	TQP	30	20	0,75
54	***	ENG	EMN	Noções Básicas de Tratamento de Minérios	TQP	64	16	1,28
55	***	ENG	EMN	Curso de Filtragem	AT	25	4	0,125
56	***	ENG	EMN	Curso de Atualização em Tratamento de Minérios	TQP	N/I	40	N/I
57	***	ENG	EMT	Aplicações do Balanço energético nos Processos de Produção de Aço	TQP	10	30	0,375
58	***	ENG	EMT	Tecnologia de Fabricação de Ferro-gusa em Altos-fornos	TQP	N/I	16	N/I
59	***	ENG	EMT	Trefilação de Arames	TQP	N/I	24	N/I
60	***	ENG	EMT	Fundamentos Mecânicos da Laminação de Produtos Planos	TQP	15	24	0,45
61	***	ENG	EMT	Curso de Metalurgia de Produtos Longos	AP	30	460	17,25
62	***	ENG	EMT	Ferramentas Termodinâmicas a Análise do Processo de Lixiviação Amoniacal de Laterais de Níquel	TQP	N/I	12	N/I
63	***	ENG	EMT	Introdução à Análise de Fraturas	TQP	25	24	0,75
64	***	ENG	EMT	Trefilação de Arames de Aço	TQP	N/I	24	N/I
65	***	ENG	EMT	Metarlugia Física de Fio-Máquina	TQP	30	24	0,9
66	***	ENG	EPD	Maynard Operation Sequencing Technique	TQP	N/I	40	N/I
67	***	ENG	EPD	Aplicações de Pesquisa Operacional no Carregamento e Transporte em Minas a Céu Aberto	TQP	20	16	0,4
68	***	ENG	EPD	Uso de Planilhas Eletrônicas na Otimização do Manuseio de Pátios de Minérios de Ferro	TQP	5	4	0,025
69	***	ENG	EPD	Curso Prático de Ergonomia - Análise Ergonômica do Trabalho	TQP	40	60	3
70	***	ENG	EQM	Curso de Módulo de Recuperação Química e Caustificação e Calcinação para o curso de Treinamento de Tecnologia em Cululoses e Papel	TQP	140	64	11,2
71	***	ENG	ESA	Tratamento de Esgotos pelo Processo de Lodos Ativados	AT	N/I	16	N/I

Quadro 11 – Cursos de Extensão, realizados pela UFMG em 2004, por Unidades e Departamentos (continuação)

	OBS.:	UNIDADE	DEPARTAMENTO	TÍTULO DA ATIVIDADE	CARACTERIZAÇÃO	PÚBLICO ATINGIDO	CARGA HORÁRIA	EQUIV. ALUNO
72	***	ENG	ESA	Treinamento de operadores das ETEs do Consórcio Funil	TQP	6000		N/I
73	***	ENG	ETG	Geotecnia Aplicada à Mineração	TQP	N/I	48	N/I
74	***	FACE	CIC	Controladoria e Finanças	AP	29	270	9,7875
75	***	FACE	CIC	Controladoria e Finanças	AP	34	270	11,475
76	***	FACE	CIC	Matemática Financeira e Decisão em Investimentos	AT	25	36	1,125
77	***	FACE	CIC	Contabilidade Pública	AT	22	164	4,51
78	***	FACE	CIC	Matemática Financeira e Decisão em Investimentos	AT	33	36	1,485
79	***	FACE	CIC	Capacitação em Auditoria Independente	TQP	44	24	1,32
80	***	FACE	CIC	Gestão Pública	AT	21	104	2,73
81	***	FACE	CIC	Matemática Financeira e Decisão em Investimentos	AT	30	36	1,35
82	***	FACE	CIC	Contabilidade Pública	AT	33	140	5,775
83	***	FAFICH	CENEX	Curso de Atualização em Saúde Mental e Trabalho	AT	7	30	0,2625
84	***	FAFICH	COM	Treinamento em Comunicação e Mobilização Social	IN	10	4	0,05
85	***	FAFICH	COM	Oficina Comunicação para a Mobilização Social	TQP	30	16	0,6
86	***	FAFICH	COM	Oficina Comunicação para a Mobilização Social	TQP	N/I	16	N/I
87	***	FAFICH	COM	Treinamento em Comunicação e Mobilização Social - Módulo 2	TQP	17	28	0,595
88	***	FAFICH	COM	Texto e Voz	AT	45	45	2,53125
89	***	FAFICH	COM	Oficina de Produção e Captação de Imagens	IN	N/I	20	N/I
90	***	FAFICH	COM	Treinamento em Comunicação e Mobilização Social - Secretaria do Estado da Saúde/MG	IN	12	36	0,54
91	***	FAFICH	COM	Oficina de Produção para Rádio Inconfidência	AT	10	36	0,45
92	***	FAFICH	COM	Introdução ao Uso do Programa Sound Forge	AT	N/I	20	N/I
93	***	FAFICH	DCP	Assessoria à Coordenadoria do Orçamento Participativo de São Paulo e Capacitação de Conselheiros	AT	30	56	2,1
94	***	FAFICH	DCP	Curso de Atualização para Conselheiros do Orçamento Participativo de São Paulo	AT	53	49	3,24625
95	***	FAFICH	FIL	Filosofia Contemporânea II - Disciplina oferecida pelo Curso de Especialização em Temas Filosóficos	AT	35	60	2,625

Quadro 11 – Cursos de Extensão, realizados pela UFMG em 2004, por Unidades e Departamentos (continuação)

No.	OBS.:	UNIDADE	DEPARTAMENTO	TÍTULO DA ATIVIDADE	CARACTERIZAÇÃO	PÚBLICO ATINGIDO	CARGA HORÁRIA	EQUIV. ALUNO
96	***	FAFICH	FIL	Tópicos em Antropologia Filosófica: Kierkegaard: a superação da ética pela fé disciplina oferecida pelo Curso de Especialização em Temas Filosóficos	AT	35	30	1,3125
97	***	FAFICH	FIL	Tópicos em Filosofia Política - Marx - Emancipação Política ou Emancipação Humana? Disciplina oferecida pelo Curso de Atualização em Temas Filosóficos	AT	33	30	1,2375
98	***	FAFICH	FIL	Curso de Aperfeiçoamento em Temas Filosóficos	AP	6	180	1,35
99	***	FAFICH	FIL	Filosofia Contemporânea I Disciplina do Curso de Especialização em Temas Filosóficos	AT	44	60	3,3
100	***	FAFICH	FIL	Filosofia e Educação I Disciplina do Curso de Especialização em Temas Filosóficos	AT	38	30	1,425
101	***	FAFICH	FIL	Filosofia e Educação II: A Relação Corpo/Alma na Filosofia Antiga Disciplina Oferecida pelo Curso de Atualização em Temas Filosóficos	AT	37	30	1,3875
102	***	FAFICH	FIL	Tópicos em Estética - Filosofia e Literatura: O trágico e a Tragédia - disciplina oferecida pelo Curso de Atualização em Temas Filosóficos	AT	32	30	1,2
103	***	FAFICH	FIL	Tópicos em Estética Disciplina do Curso de Especialização em Temas Filosóficos	AT	N/I	30	N/I
104	***	FAFICH	FIL	Tópicos em Ética Disciplina do Curso de Especialização em Temas Filosóficos	AT	47	30	1,7625
105	***	FAFICH	FIL	Tópicos em Filosofia das Ciências Disciplina do Curso de Especialização em Temas Filosóficos	AT	39	30	1,4625
106	***	FAFICH	HIS	História da Cultura e da Arte	AP	N/I	180	N/I
108	***	FAFICH	HIS	Atualização em História da Arte no Brasil	AT	5	30	0,1875
109	***	FAFICH	HIS	História Cultural no Brasil Contemporâneo	AT	45	60	3,375
109	***	FAFICH	HIS	História da Arte Contemporânea	AT	40	60	3
110	***	FAFICH	HIS	Iconografia e História	AT	40	60	3
111	***	FAFICH	HIS	A Formação do Imaginário Científico na Literatura do Séc.XIX	AT	23	30	0,8625
112	***	FAFICH	HIS	Atualização em História e Cinema: Representações Culturais e Linguagens na Pesquisa Histórica	AT	45	30	1,6875
113	***	FAFICH	HIS	Atualização em Metodologia da História Cultura	AT	N/I	30	N/I
114	***	FAFICH	HIS	Historiografia da Ciência	AT	26	30	0,975
115	***	FAFICH	HIS	Introdução a Filosofia da Ciência	AT	25	30	0,9375
116	***	FAFICH	HIS	Introdução à História da Ciência no Brasil	AT	25	30	0,9375

Quadro 11 – Cursos de Extensão, realizados pela UFMG em 2004, por Unidades e Departamentos (continuação)

No.	OBS.:	UNIDADE	DEPARTAMENTO	TÍTULO DA ATIVIDADE	CARACTERIZAÇÃO	PÚBLICO ATINGIDO	CARGA HORÁRIA	EQUIV. ALUNO
117	***	FAFICH	HIS	Museus de Ciência	AT	23	30	0,8625
118	***	FAFICH	HIS	Racionalidade e mudança Científica	AT	24	30	0,9
119	***	FAFICH	HIS	Teoria e Metodologia da História	AT	22	30	0,825
120	***	FAFICH	HIS	Tópico em História da Ciência: A Química na História	AT	22	30	0,825
121	***	FAFICH	HIS	Temas em Filosofia da Ciência: História e Filosofia da Ciência em Ludwik Fleck	AT	23	30	0,8625
122	***	FAFICH	HIS	Tópicos em Filosofia da Ciência: História das Ciências Humanas	AT	25	30	0,9375
123	***	FAFICH	HIS	Tópicos em Sociologia da Ciência: Ciências Contemporâneas, Significações e Impactos Culturais	AT	26	30	0,975
124	***	FAFICH	HIS	Cinema e História no Brasil	IN	N/I	36	N/I
125	***	FAFICH	HIS	Introdução a História da Ciência	IN	24	30	0,9
126	***	FAFICH	NESTH	Programa de Reinserção Produtiva do Egresso do Sistema Penitenciário em Minas Gerais	TQP	50	656	41
127	***	FAFICH	PSI	Metapsicologia e Clínica - Módulo integrado do Curso de Especialização em Teoria Psicanalítica	AT	58	45	3,2625
128	***	FAFICH	PSI	Tópicos Especiais em Clínica Psicanalítica: Psicanálise da Criança - Módulo Integrado ao Curso de Especialização em Teoria Psicanalítica	AT	43	45	2,41875
129	***	FAFICH	PSI	Tópicos Especiais em Clínica Psicanalítica: Teoria da Técnica - Módulo integrado do Curso de Especialização em Teoria Psicanalítica	AT	20	45	1,125
130	***	FAFICH	PSI	Tópicos Especiais em Pesquisa Psicanalítica: Orientação de Monografia - Módulo Integrado do Curso de Especialização em Teoria Psicanalítica	AT	31	45	1,74375
131	***	FAFICH	PSI	Tópicos Especiais em Psicanálise e Filosofia: Freud e a Moral - Módulo Integrado ao Curso de Especialização em Teoria Psicanalítica	AT	30	45	1,6875
132	***	FAFICH	PSI	Psicossociologia da Família e das Relações de Gênero	AT	9	20	0,225
133	***	FAFICH	PSI	A Construção do Sujeito - Módulo Integrado do Curso Especialização em Teoria Psicanalítica	AT	60	45	3,375
134	***	FAFICH	PSI	Estudos Sistemático de Temas Freudianos	AT	42	45	2,3625
135	***	FAFICH	PSI	Oficinas em Dinâmica de Grupo na Área da Saúde	AT	12	20	0,3
136	***	FAFICH	PSI	A Produção Simbólica como Condição de Humanização	AT	N/I	12	N/I

Quadro 11 – Cursos de Extensão, realizados pela UFMG em 2004, por Unidades e Departamentos (continuação)

No.	OBS.:	UNIDADE	DEPARTAMENTO	TÍTULO DA ATIVIDADE	CARACTERIZAÇÃO	PÚBLICO ATINGIDO	CARGA HORÁRIA	EQUIV. ALUNO
137	***	FAFICH	PSI	Curso de Atualização em Ergonomia	AT	5	30	0,1875
138	***	FAFICH	PSI	Curso de Atualização em Gestão, Educação e Trabalho	AT	5	30	0,1875
139	***	FAFICH	PSI	Curso de Atualização em Grupos e Intervenção Psicossociológica	AT	5	30	0,1875
140	***	FAFICH	PSI	Curso de Atualização em Introdução à Psicologia do Trabalho	AT	5	30	0,1875
141	***	FAFICH	PSI	Curso de Atualização em Medicina e Saúde no Trabalho	AT	5	30	0,1875
142	***	FAFICH	PSI	Curso de Atualização em Novas Tecnologias de Gestão, Trabalho e Subjetividade	AT	5	30	0,1875
143	***	FAFICH	PSI	Curso de Atualização em Planejamento, Estratégia e Gestão pela Competência	AT	5	30	0,1875
144	***	FAFICH	PSI	Curso de Atualização em Relações de Poder e Trabalho	AT	5	30	0,1875
145	***	FAFICH	PSI	Metodologia de Pesquisa em Psicologia do Trabalho	AT	5	30	0,1875
146	***	FAFICH	PSI	Ludicidade, Leitura e Projeto Político-Pedagógico na Educação Infantil	TQP	200	32	8
147	*	FAFICH	PSI	A Construção Psíquica - A Produção Simbólica como Condição de Humanização	IN	142	12	2,13
148	***	FAFICH	PSI	Curso de Aperfeiçoamento em Psicologia do Trabalho	AP	5	180	1,125
149	***	FAFICH	SOA	As Bases Teóricas e Conceituais das Políticas de Segurança Pública.	TQP	N/I	50	N/I
150	***	FAFICH	SOA	Cidadania e Participação Comunitária na Resolução de Problemas	TQP	N/I	40	N/I
151	***	FAFICH	SOA	Curso para Oficineiros do Programa Fica Vivo	TQP	5	40	0,25
152	***	FAFICH	SOA	Estudos Técnicos em Segurança Pública	TQP	92	40	4,6
153	***	FAFICH	SOA	Gestão Local de Segurança Urbana e Políticas Públicas e Programas de Prevenção do Crime e da Violência	TQP	89	40	4,45
154	***	FAFICH	SOA	Curso de Capacitação e Atualização em Metodologia Quantitativa Orientada para Professores, Pesquisadores e Estudantes de Pós-Graduação em Ciências Sociais	AT	220	180	49,5
155	***	FAFICH	SOA	Fundamentos de Sociologia	TQP	161	8	1,61
156	***	FAFICH	SOA	Análise de Dados Quantitativo com o uso do SPSS	AT	N/I	30	N/I
157	***	FAFICH	SOA	Analista/TerraCrime	TQP	16	51	1,02
158	*	FAFICH	SOA	Análise de Dados com o Uso do NUD*IST	AT	20	30	0,75
159	*	FAFICH	SOA	Metodologia Quantitativa	AT	16	45	0,9

Quadro 11 – Cursos de Extensão, realizados pela UFMG em 2004, por Unidades e Departamentos (continuação)

No.	OBS.:	UNIDADE	DEPARTAMENTO	TÍTULO DA ATIVIDADE	CARACTERIZAÇÃO	PÚBLICO ATINGIDO	CARGA HORÁRIA	EQUIV. ALUNO
160	*	FAFICH	SOA	Análise de Criminalidade e Vilência para Jornalistas	TQP	30	38	1,425
161	***	FALE	CENEX	Curso de Conversação: Cinema em Língua Francesa	AT	N/I	45	N/I
162	***	FALE	CENEX	Curso Intensivo de Língua Portuguesa e Cultura Brasileira com Estágio Supervisionado - University of the Incarnate Word	IN	6	60	0,45
163	***	FALE	CENEX	Conhecendo o Brasil: Um Curso de Língua Portuguesa e Cultura Brasileira - Universidad de Puerto Rico	IN	23	60	1,725
164	***	FALE	CENEX	Curso Intensivo de Língua Portuguesa e Cultura Brasileira - UTEXAS/Austin	IN	2	180	0,45
165	***	FALE	CENEX	A Itália das Regiões: Geografia, História, Cultura e Línguas	IN	N/I	30	N/I
166	***	FALE	CENEX	Fórmulas de Tratamento em Espanhol: usos de tú, vos e usted	IN	N/I	30	N/I
167	***	FALE	CENEX	Pronúncia do Espanhol	IN	12	30	0,45
168	***	FALE	CENEX	Alemão Instrumental	IN	N/I	30	N/I
169	***	FALE	CENEX	Francês para a 3ª idade	IN	N/I	30	N/I
170	***	FALE	CENEX	Curso de Japonês Básico	IN	31	60	2,325
171	***	FALE	CENEX	Latim	IN	147	60	11,025
172	***	FALE	CENEX	The Happy Prince: Língua e Literatura Infantil em Inglês	IN	N/I	60	N/I
173	*	FALE	CENEX	Alemão Básico	IN	329	60	24,675
174	*	FALE	CENEX	Português para Estrangeiros	IN	100	60	7,5
175	*	FALE	CENEX	Espanhol Básico	IN	410	60	30,75
176	*	FALE	CENEX	Espanhol Redação e Conversação	IN	37	60	2,775
177	*	FALE	CENEX	Francês Básico	IN	469	60	35,175
178	*	FALE	CENEX	Francês Intermediário	IN	36	60	2,7
179	*	FALE	CENEX	Grego	IN	91	60	6,825
180	*	FALE	CENEX	Inglês Básico	IN	1.291	60	96,825
181	*	FALE	CENEX	Inglês Instrumental	IN	610	60	45,75
182	*	FALE	CENEX	Inglês para Adolescentes	IN	143	45	8,04375
183	*	FALE	CENEX	Italiano Básico	IN	222	60	16,65
184	*	FALE	CENEX	Italiano Conversação	IN	21	60	1,575
185	*	FALE	CENEX	Latim Jurídico	IN	34	60	2,55
186	*	FALE	CENEX	Leitura e Compreensão de Texto em Espanhol	IN	26	60	1,95

Quadro 11 – Cursos de Extensão, realizados pela UFMG em 2004, por Unidades e Departamentos (continuação)

No.	OBS.:	UNIDADE	DEPARTAMENTO	TÍTULO DA ATIVIDADE	CARACTERIZAÇÃO	PÚBLICO ATINGIDO	CARGA HORÁRIA	EQUIV. ALUNO
187	*	FALE	CENEX	Leitura e Compreensão de Texto em Francês	IN	34	60	2,55
188	*	FALE	CENEX	Leitura e Compreensão de Texto em Inglês	IN	220	60	16,5
189	***	FALE	CENEX	Curso Intensivo de Língua Portuguesa e Cultura Brasileira	IN	8	80	0,8
190	***	FALE	CENEX	Curso de Língua Árabe	IN	11	60	0,825
191	***	FALE	CENEX	Curso de Tcheco Básico	IN	12	60	0,9
192	*	FALE	CENEX	Exames de Proficiência em Línguas Estrangeiras	IN	600	N/I	N/I
193	*	FALE	CENEX	Preparação PCE	IN	31	60	2,325
194	*	FALE	CENEX	Preparação TOEFL	IN	30	60	2,25
195	*	FALE	CENEX	Preparatório para o DELE	IN	30	45	1,6875
196	*	FALE	CENEX	Preparatório para o Diploma Básico de Alemão	IN	11	60	0,825
197	***	FALE	CENEX	A Leitura da Tela e do Texto	AT	20	30	0,75
198	***	FALE	LEC	Curso de Atualização em Civilizações Antigas	AT	32	30	1,2
199	***	FAO	CENEX	Curso de Aperfeiçoamento em Cirurgia e Traumatologia Buco Maxilo Facial	AP	32	204	8,16
200	***	FAO	CENEX	Curso de Aperfeiçoamento Cirúrgico em Implantodontia	AP	14	192	3,36
201	***	FAO	CENEX	Curso de Aperfeiçoamento de Prótese sobre Implante	AP	21	225	5,90625
202	***	FAO	CPC	Uso Cirúrgico de Laser de Alta Potência.	AT	70	8	0,7
203	***	FAO	CPC	Curso de Aperfeiçoamento em Estomatologia e Patologia Bucal	AP	3	180	0,675
204	***	FAO	CPC	Curso de Aperfeiçoamento em Periodontia	AP	12	180	2,7
205	***	FAO	ODR	Curso Modular de Atualização em Dentística Restauradora	AT	10	120	1,5
206	***	FAO	ODR	Curso de Atualização Uso da Hipnose na Odontologia	AT	50	8	0,5
207	***	FAO	ODR	Curso Modular de Aperfeiçoamento em Dentística Restauradora	AP	15	280	5,25
208	***	FAO	ODR	Curso de Atualização em Endodontia	AT	6	70	0,525
209	***	FAO	ODR	Curso de Aperfeiçoamento em Prótese Fixa Dentária	AP	9	300	3,375
210	***	FAO	OPO	Odontopediatria Clínica: Planejando a Promoção de Saúde	AT	50	8	0,5
211	***	FAO	OPO	Curso de Aperfeiçoamento em Odontopediatria	AP	9	180	2,025
212	***	FAO	OPO	Curso de Atualização em Odontopediatria	AT	13	44	0,715
213	***	FAO	OPO	Curso de Aperfeiçoamento em Ortodontia Preventiva e Interceptativa	AP	17	360	7,65
214	***	FAO	OPO	Curso de Atualização em Odontopediatria (Módulo II)	AT	4	30	0,15

Quadro 11 – Cursos de Extensão, realizados pela UFMG em 2004, por Unidades e Departamentos (continuação)

No.	OBS.:	UNIDADE	DEPARTAMENTO	TÍTULO DA ATIVIDADE	CARACTERIZAÇÃO	PÚBLICO ATINGIDO	CARGA HORÁRIA	EQUIV. ALUNO
215	***	FAO	OSP	Curso de Qualificação Profissional de Auxiliar de Consultório Dentário	TQP	24	600	18
216	***	FAO	OSP	Curso de Qualificação Profissional de Auxiliar de Consultório Dentário	TQP	36	300	13,5
217	***	FAR	ACT	V Curso de Aperfeiçoamento em Análises Clínicas	AP	N/I	196	N/I
218	***	FAR	DIR	Farmácia Manipulação Magistral Alopática do Instituto Racine	TQP	N/I		N/I
219	***	HCL	CENEX	Curso de Endoscopia Digestiva	TQP	2	1920	4,8
220	***	HCL	CENEX	Atualização em Transplante Renal	AT	17	40	0,85
221	***	HCL	DITE	I Curso de Atualização em Farmacologia para a Enfermagem	AT	48	10	0,6
222	***	HCL	DITE	Programa de Educação Continuada Monitoramento Hemodinâmico e Procedimentos Invasivos	TQP	20	8	0,2
223	***	HCL	DITE	Assistência de Enfermagem à Pacientes Portadores de Dispositivos Cardíacos Artificiais	TQP	29	10	0,3625
224	***	HCL	GENCAD	IV Curso de Introdução à Atenção Humanizada ao Recém-Nascido de Baixo Peso-Método Canguru-Ministério da Saúde	AT	20	8	0,2
225	***	HCL	GENCAD	Curso de Colonoscopia	TQP	1	384	0,48
226	***	HCL	HCL	XXXIII Curso de Suporte Avançado de Vida em Pediatria	TQP	50	21	1,3125
227	***	HCL	HCL	Curso Teórico-Prático de Controle de Infecção Hospitalar	TQP	16	120	2,4
228	***	HCL	HCL	Treinamento em Assistência de Enfermagem em Terapia Intensiva do HC/UFMG	TQP	1	102	0,1275
229	***	HCL	HCL	II Semana Interna de Prevenção de Acidentes de Trabalho - II SIPAT	TQP	21	35	0,91875
230	***	HCL	HCL	Treinamento Profissional em Endocrinologia Pediátrica	TQP	4	250	1,25
231	***	HCL	HCL	Curso Prevenção e Combate a Incêndio	IN	33	15	0,61875
232	***	HCL	HCL	Curso de Treinamento Profissional em Geriatria e Gerontologia do HC-UFMG	TQP	3	1000	3,75
233	***	HCL	HCL	VII Curso de Introdução à Atenção Humanizada ao Recém-Nascido de Baixo Peso - Método Canguru - Ministério da Saúde	TQP	20	8	0,2
234	***	HCL	HCL	Formação Básica em Transplante Hepático	TQP	4	120	0,6
235	***	HCL	HCL	VI Curso de Introdução à Atenção Humanizada ao Recém-Nascido de Baixo-Peso - Método Canguru - Ministério da Saúde	AT	9	8	0,09
236	***	HCL	HCL	XXXIV Curso de Suporte Avançado de Vida em Pediatria	TQP	30	25	0,9375

Quadro 11 – Cursos de Extensão, realizados pela UFMG em 2004, por Unidades e Departamentos (continuação)

No.	OBS.:	UNIDADE	DEPARTAMENTO	TÍTULO DA ATIVIDADE	CARACTERIZAÇÃO	PÚBLICO ATINGIDO	CARGA HORÁRIA	EQUIV. ALUNO
237	***	HCL	HCL	Curso Teórico-Prático de Introdução ao Ecodoppler Vascular Periférico	TQP	7	100	0,875
238	***	HCL	HCL	V Curso de Introdução à Atenção Humanizada ao Recém-Nascido de Baixo Peso-Método Canguru - Ministério da Saúde	AT	20	8	0,2
239	***	HCL	HCL	Treinamento em Esterilização	TQP	44	50	2,75
240	***	HCL	HCL	VI Curso de Atualização em Transplante Hepático	AT	64	20	1,6
241	***	HCL	HCL	Programa de Educação Continuada-Intervenção e Planejamento da Assistência de Enfermagem no Centro de Terapia Intensiva	TQP	1	8	0,01
242	***	HCL	HCL	Treinamento Profissional em Neonatologia	TQP	1	480	0,6
243	***	HCL	HCL	Treinamento Profissional em Neuro-Oftalmologia	TQP	1	1800	2,25
244	***	HCL	HCL	I Curso de Iniciação em Assistência de Enfermagem em Transplante de Médula Óssea não relacionado, Transplante de Pulmão e Pâncreas do Hospital das Clínicas da UFMG	IN	58	15	1,0875
245	***	HCL	SERMAT	Treinamento em Assistência de Enfermagem em Maternidade do Hospital das Clínicas da UFMG	TQP	1	60	0,075
246	***	HCL	SEREND	Treinamento para Reprocessamento de Endoscópios e Procedimentos de Enfermagem em Endoscopia Digestiva	IN	13	180	2,925
247	***	HCL	SEREND	Endoscopia Digestiva em Pediatria	TQP	1	600	0,75
248	***	HCL	SEREND	Educação Continuada de Enfermagem em Endoscopia	TQP	44	21	1,155
249	***	HCL	TO	Desafio na Indicação de Orteses	AT	21	10	0,2625
250	***	ICA	CENEX	Recuperação de áreas Degradadas	IN	9	4	0,045
251	***	ICA	CENEX	Inseminação Artificial em Bovinos	IN	12	16	0,24
252	***	ICA	FITO	Curso de Máquinas e Mecanização Agrícola	IN	36	8	0,36
253	***	ICA	FITO	Propagação de Fruteiras e Implantação de Pomar Caseiro	IN	15	4	0,075
254	***	ICA	FITO	Manejo de Irrigação	IN	3	8	0,03
255	***	ICA	FITO	Utilização Correta de Defensivos Agrícolas	IN	15	4	0,075
256	***	ICA	FITO	Manejo de Pragas em Frutíferas Tropicais	IN	10	4	0,05
257	***	ICA	FITO	Desidratação de Frutas e Legumes	IN	12	8	0,12

Quadro 11 – Cursos de Extensão, realizados pela UFMG em 2004, por Unidades e Departamentos (continuação)

No.	OBS.:	UNIDADE	DEPARTAMENTO	TÍTULO DA ATIVIDADE	CARACTERIZAÇÃO	PÚBLICO ATINGIDO	CARGA HORÁRIA	EQUIV. ALUNO
258	***	ICA	ZOOT	Inseminação Artificial em Bovinos	IN	12	16	0,24
259	***	ICA	ZOOT	Inseminação Artificial em Bovinos	IN	12	16	0,24
260	***	ICA	ZOOT	Produção de Frango de Corte	IN	15	4	0,075
261	***	ICA	ZOOT	Formação e Manejo de Pastagens	IN	12	4	0,06
262	***	ICA	ZOOT	Criação Comercial de Peixes	IN	18	8	0,18
263	***	ICB	BIG	IX Curso de Atualização à Distância: Fundamentos de Ecologia e Tópicos Especiais de Gestão Ambiental de Recursos Naturais	AT	17	90	1,9125
264	***	ICB	BIG	Principles of Adaptation to Physical and Chemical Stress in Bacteria.	AT	9	15	0,16875
265	***	ICB	BIG	Curso Básico de Segurança em Laboratório	TQP	52	20	1,3
266	***	ICB	BIQ	UFMG & Escola: Educando para a Ciência	TQP	117	80	11,7
267	***	ICB	CENEX	Envelhecimento Cerebral a Doença de Alzheimer	AT	3	45	0,16875
268	***	ICB	CENEX	Dependência Química	AT	3	30	0,1125
269	***	ICB	CENEX	Neuropsicofarmacologia e Terapêutica	AT	5	45	0,28125
270	***	ICB	FAR	Biologia Molecular e Biotecnologia	AT	51	30	1,9125
271	***	ICB	FIB	Curso de Neurofisiologia Básico - Clínica	AT	22	64	1,76
272	***	ICB	FIB	Curso Teórico-Prático Eletrofisiologia da Audição.	TQP	39	16	0,78
273	***	ICB	FIB	Fisiopatologia Vasculard: do molecular ao clínico	AT	15	60	1,125
274	***	ICB	FIB	Curso de Computação Gráfica 3D	TQP	11	36	0,495
275	***	ICEX	DCC	A Linguagem C - 5467	AT	8	24	0,24
276	***	ICEX	DCC	Administração de Redes Linux - 6946	AT	18	39	0,8775
277	***	ICEX	DCC	Administração Linux - 11506	AT	13	39	0,63375
278	***	ICEX	DCC	Administração Linux - Linux para usuário - 7728	AT	16	39	0,78
279	***	ICEX	DCC	Análise Orientada a Objetos com UML - 6440	AT	14	16	0,28
280	***	ICEX	DCC	Análise Orientada a Objetos com UML - 6631	AT	24	16	0,48
281	***	ICEX	DCC	Análise Orientada a Objetos com UML - 7726	AT	31	16	0,62
282	***	ICEX	DCC	Análise Orientada a Objetos com UML 5468	AT	19	15	0,35625
283	***	ICEX	DCC	Desenvolvimento de Aplicações com J2EE - 6475	AT	14	60	1,05
284	***	ICEX	DCC	Desenvolvimento de Aplicações com J2EE - 7744	AT	14	60	1,05

Quadro 11 – Cursos de Extensão, realizados pela UFMG em 2004, por Unidades e Departamentos (continuação)

No.	OBS.:	UNIDADE	DEPARTAMENTO	TÍTULO DA ATIVIDADE	CARACTERIZAÇÃO	PÚBLICO ATINGIDO	CARGA HORÁRIA	EQUIV. ALUNO
285	***	ICEX	DCC	Desenvolvimento de Aplicações com J2EE - 7746	AT	8	60	0,6
286	***	ICEX	DCC	Desenvolvimento de Aplicações com J2SE - 6438	AT	14	60	1,05
287	***	ICEX	DCC	Desenvolvimento de Aplicações com J2SE - 7729	AT	14	60	1,05
288	***	ICEX	DCC	Desenvolvimento de Aplicações com J2SE-7748	AT	13	60	0,975
289	***	ICEX	DCC	Laboratório de Modelagem de Software com UML - 6378	AT	10	16	0,2
290	***	ICEX	DCC	Laboratório de Modelagem de Software com UML - 7707	AT	7	16	0,14
291	***	ICEX	DCC	Laboratório de Modelagem de Software com UML - 7708	AT	11	16	0,22
292	***	ICEX	DCC	Padrões de Projeto em Java - 5465	AT	6	21	0,1575
293	***	ICEX	DCC	Web Design - 6382	AT	14	48	0,84
294	***	ICEX	DCC	Web Design - 6471	AT	16	48	0,96
295	***	ICEX	DCC	Web Design - 6706	AT	17	48	1,02
296	***	ICEX	DCC	Web Design - 7702	AT	17	48	1,02
297	***	ICEX	DCC	Introdução a Programação - 5411	IN	9	30	0,3375
298	***	ICEX	DCC	Introdução a Programação - 6634	IN	13	60	0,975
299	***	ICEX	DCC	Introdução a Programação - 7753	IN	10	24	0,3
300	***	ICEX	DCC	Introdução à Tecnologia XML - 7754	IN	9	24	0,27
301	***	ICEX	DCC	Administração Linux - 5613	TQP	12	39	0,585
302	***	ICEX	DCC	Análise de Pontos de Função – 5349	TQP	8	16	0,16
303	***	ICEX	DCC	Análise de Pontos de Função – 7727	TQP	28	16	0,56
304	***	ICEX	DCC	Análise de Pontos de Função – 8669	TQP	11	16	0,22
305	***	ICEX	DCC	Diagramação UML – 6422	TQP	8	30	0,3
306	***	ICEX	DCC	Diagramação UML – 7749	TQP	6	30	0,225
307	***	ICEX	DCC	Fotografia Digital – 7028	TQP	22	18	0,495
308	***	ICEX	DCC	Linux para Usuário - Administração Linux - 5358	TQP	20	36	0,9
309	***	ICEX	DCC	Linux para Usuário - Administração Linux - 6406	TQP	5	39	0,24375
310	***	ICEX	DCC	Linux para usuários - 6376	TQP	18	44	0,99

Quadro 11 – Cursos de Extensão, realizados pela UFMG em 2004, por Unidades e Departamentos (continuação)

No.	OBS.:	UNIDADE	DEPARTAMENTO	TÍTULO DA ATIVIDADE	CARACTERIZAÇÃO	PÚBLICO ATINGIDO	CARGA HORÁRIA	EQUIV. ALUNO
311	***	ICEX	DCC	Linux para usuário - Administração Linux - 5614	TQP	5	24	0,15
312	***	ICEX	DCC	Linux para usuários - 5615	TQP	35	44	1,925
313	***	ICEX	EST	Métodos Estatísticos de Previsão	TQP	5	60	0,375
314	***	ICEX	FIS	Astronomia para Iniciantes - 5335	IN	9	20	0,225
315	***	ICEX	FIS	Divulgação Científica no Município de Ipatinga e Região - Sistema Solar e Atividades de Astronomia no Parque	IN	39	20	0,975
316	***	ICEX	FIS	Astronomia para Iniciantes - 8031	IN	10	20	0,25
317	***	ICEX	FIS	Astronomia para Iniciantes - 8322	IN	22	20	0,55
318	***	ICEX	MAT	Atualização para Professores de Matemática do Ensino Médio - 5839	AT	40	35	1,75
319	***	ICEX	MAT	Atualização para Professores de Matemática do Ensino Médio - 8596	AT	67	35	2,93125
320	***	MED	CIR	Curso Teórico de Dor e Cuidados Paliativos - 1o. Semestre de 2004	TQP	227	38	10,7825
321	***	MED	CIR	Curso de Cirurgia de Urgência	AT	135	13	2,19375
322	***	MED	CIR	IV Curso de Anatomia do Encéfalo em Três Dimensões	AT	70	12	1,05
323	***	MED	CIR	Pessoas com Deficiência em Educação Especial	AT	19	12	0,285
324	***	MED	CIR	V Curso de Anatomia do Encéfalo em Três Dimensões	AT	53	12	0,795
325	***	MED	CLM	Gestão da Qualidade Hospitalar - Fundamentos	IN	31	15	0,58125
326	***	MED	CLM	Atualização em Insuficiência Cardíaca - IV Simpósio da Liga Mineira de Insuficiência Cardíaca	AT	58	15	1,0875
327	***	MED	CLM	Curso Avançado de Investigação de Surtos em Serviços de Saúde	AT	76	40	3,8
328	***	MED	CLM	I Curso de Introdução em Geriatria e Gerontologia	IN	92	24	2,76
329	***	MED	CLM	II Curso de Reanimação Cardiorrespiratória - Módulo I	AT	59	12	0,885
330	***	MED	CLM	II Jornada Acadêmica de Dermatologia	AT	73	15	1,36875
331	***	MED	GOB	Curso de Atualização em Contracepção Avançada - Módulo I - Implante e Anel Vaginal	AT	11	10	0,1375
332	***	MED	MPS	Módulo Introdutório - Sistema Único de Saúde (Treinamento dos trabalhadores do Ministério da Saúde em exercício nos Núcleos Estaduais)	AT	120	32	4,8
333	*	MED	MPS	Programa de Saúde da Família BH VIDA	TQP	900	360	405
334	***	MED	MPS	Curso de Atualização: Trabalho em Equipe - PSF	AT	855	64	68,4

Quadro 11 – Cursos de Extensão, realizados pela UFMG em 2004, por Unidades e Departamentos (continuação)

No.	OBS.:	UNIDADE	DEPARTAMENTO	TÍTULO DA ATIVIDADE	CARACTERIZAÇÃO	PÚBLICO ATINGIDO	CARGA HORÁRIA	EQUIV. ALUNO
335	***	MED	MPS	INFORMORRO - Iniciação à Informática e Vivência do Adolescer	IN	8	50	0,5
336	***	MED	MPS	Oficina de Capacitação Projeto Frutos do Morro e Núcleo de Estudos Saúde e Violência - DMPS/FMUFG	AT	35	24	1,05
337	***	MED	NUPAD	III Oficina de Atualização em Triagem Neonatal Medicina	AT	62	12	0,93
338	**	MED	NUPAD	Treinamento de Capacitação e Atualização em Triagem Neonatal - Nível Técnico e Nível Superior (14 Turmas)	TQP	650	16	13
339	***	MED	OFT	Curso de Avaliação Diagnóstico e Terapia das Afasias	AT	70	12	1,05
340	***	MED	OFT	Clínica e Cirurgia ds Cataratas	IN	24	16	0,48
341	***	MED	OFT	Enfoque Hospitalar dos Distúrbios Neurológicos Adquiridos da Fala e Linguagem	AT	55	8	0,55
342	***	MED	OFT	VI Curso de Atualização em Otoneurologia	AT	41	18	0,9225
343	***	MED	PED	II Curso de Atualização: Desenvolvimento Infantil - Um Debate Interdisciplinar	AT	36	60	2,7
344	***	MED	PED	I Curso FMUFG/FHEMIG de Medicina Baseada em Evidências	AT	35	27	1,18125
345	***	MED	SMEN	Curso de Aperfeiçoamento em Psicologia Médica - Pós-Graduação Lato Senso	AP	141	180	31,725
346	***	MED	SMEN	X Curso sobre Temas de Neuropsiquiatria Geriátrica	AT	36	15	0,675
347	***	MED	SMEN	XIII Curso de Neuropsiquiatria Geriátrica: Transtorno Bipolar do Humor no Idoso	AT	80	16	1,6
348	***	MED	SMEN	Curso de Psicoterapia Cognitiva Comportamental dos Distúrbios Alimentares	AT	1	15	0,01875
349	***	MED	SMEN	II Jornada Acadêmica de Neurologia	AT	33	15	0,61875
350	***	MED	SMEN	Pré-Congresso de Psiquiatria e II Painel de Estudos Psiquiátricos da AAP - MG	AT	46	16	0,92
351	***	MED	SMEN	X Curso de Neuropsiquiatria Geriátrica	AT	36	15	0,675
352	***	MHNJB	CENEX	Brincar, Educação e Projetos Culturais- I e II	IN	67	8	0,67
353	***	MÚS	CENEX	Musicoterapia na Educação Especial: Uma Abordagem Multidisciplinar	AT	29	66	2,3925
354	***	MÚS	CENEX	Musicoterapia na Educação Musical: Uma Abordagem Interdisciplinar	AT	23	45	1,29375
355	***	MÚS	CENEX	Aspectos Anatômicos e Fisiológicos Aplicados ao Estudo do Canto	AT	20	48	1,2
356	***	MÚS	CENEX	Aspectos Anatômicos e Fisiológicos Aplicados ao Estudo do Canto	AT	17	48	1,02
357	***	MÚS	CENEX	Musicoterapia na Neurologia - Uma Abordagem Multidisciplinar	IN	12	90	1,35
358	*	MÚS	CMI	Iniciação Infantil	IN	67	16	1,34
359	*	MÚS	CMI	Musicalização Infantil	IN	37	256	11,84

Quadro 11 – Cursos de Extensão, realizados pela UFMG em 2004, por Unidades e Departamentos (continuação)

No.	OBS.:	UNIDADE	DEPARTAMENTO	TÍTULO DA ATIVIDADE	CARACTERIZAÇÃO	PÚBLICO ATINGIDO	CARGA HORÁRIA	EQUIV. ALUNO
360	*	MÚS	CMI	Instrumento: Contrabaixo	IN	1	15	0,01875
361	*	MÚS	CMI	Instrumento: Flauta Transversal	IN	4	15	0,075
362	*	MÚS	CMI	Instrumento: Harpa	IN	6	15	0,1125
363	*	MÚS	CMI	Instrumento: Trompete	IN	9	15	0,16875
364	*	MÚS	CMI	Instrumento: Tuba e Bombardino	IN	1	15	0,01875
365	*	MÚS	CMI	Instrumento:Percussão	IN	7	15	0,13125
366	*	MÚS	CMI	Instrumento:Piano	IN	50	15	0,9375
367	*	MÚS	CMI	Instrumento: Saxofone	IN	1	15	0,01875
368	*	MÚS	CMI	Instrumento: Viola	IN	3	15	0,05625
369	*	MÚS	CMI	Instrumento: Violão	IN	28	15	0,525
370	*	MÚS	CMI	Instrumento:Violino	IN	23	15	0,43125
371	*	MÚS	CMI	Instrumento: Violoncelo	IN	5	15	0,09375
372	*	MÚS	DIR	Teoria Geral da Música Mod. II - Percepção Musical/Canto Coral	IN	36	90	4,05
373	*	MÚS	DIR	Teoria Geral da Música Mod. III - Percepção Musical/Canto Coral	IN	20	90	2,25
374	*	MÚS	DIR	Teoria Geral da Música Mod. IV - Percepção Musical/Canto Coral	IN	17	90	1,9125
375	*	MÚS	DIR	Teoria Geral da Música Mod. V - Percepção Musical/Canto Coral	IN	26	90	2,925
376	*	MÚS	DIR	Teoria Geral da Música Mod. VI - Percepção Musical/Canto Coral	IN	23	90	2,5875
377	***	MÚS	INC	Curso de Extensão em Música - Instrumentos e Canto	AT	26	15	0,4875
378	***	MÚS	INC	Notação Musical no Computador - Programa Finale	AT	10	30	0,375
379	*	MÚS	TGM	Flauta Doce	TQP	4	15	0,075
380	*	MÚS	TGM	Curso de Extensão em Música: Música Antiga	AT	3	40	0,15
381	***	MÚS	TGM	Curso de Extensão - Percepção Musical e Canto Coral(CEM)	AT	162	180	36,45
382	***	MÚS	TGM	Musicalização pelo Método Kodály	AT	27	16	0,54
383	***	PROEX	CCULT	Oficina de Rádio - Horizontes da Cidadania 2004	AT	30	20	0,75
384	***	PROEX	CCULT	Oficina de Vídeo - Cartografias: Projeto Horizontes da Cidadania	IN	30	20	0,75
385	***	PROEX	CCULT	História e Cultura Afro-Brasileira e Africana - 03 Minicursos Sobre o Tema	AT	60	24	1,8
386	***	PROEX	CCULT	Oficina de Crônica - Horizontes da Cidadania	AT	30	20	0,75
387	***	PROEX	CCULT	Quadrinho-Arte: Teoria e Prática	IN	8	40	0,4

Quadro 11 – Cursos de Extensão, realizados pela UFMG em 2004, por Unidades e Departamentos (continuação)

No.	OBS.:	UNIDADE	DEPARTAMENTO	TÍTULO DA ATIVIDADE	CARACTERIZAÇÃO	PÚBLICO ATINGIDO	CARGA HORÁRIA	EQUIV. ALUNO
388	***	PROEX	CCULT	Tópicos em Teatro C:Oficinas de Mascara	AT	14	30	0,525
389	***	PROEX	CCULT	O Processo Criativo - Imagem, Memória Física, Associação Psicofísica	AT	4	30	0,15
390	***	PROEX	CCULT	Processos de Criação Colaborativa	AT	16	24	0,48
391	***	PROEX	GABINETE	Treinamento dos Técnicos-Administrativos da Região Centro-Oeste para a Implantação do Sistema de Informações de Extensão/SIEXBRASIL em suas Universidades	TQP	8	15	0,15
392	***	PROEX	GABINETE	Treinamento dos Técnicos-Administrativos da Região Sudeste para a Implantação do Sistema de Informações de Extensão/SIEXBRASIL em suas Universidades	TQP	11	15	0,20625
393	*	PROEX	TU	Curso Técnico: formação de Ator (Nível Médio)	TQP	20	2.000	50,00
394	***	REI	ATI	Introdução ao Ambiente Computacional - Turma I	TQP	13	40	0,65
395	***	REI	ATI	Introdução ao Ambiente Computacional - Turma II	TQP	58	40	2,9
396	***	REI	BIB	MARC21:Formato para Dados Bibliográficos (Ênfase em Monografias)	TQP	14	40	0,7
397	***	REI	CECOM	Word II - turma 03/2004	AT	7	21	0,18375
398	***	REI	CECOM	Word II - turma 6/2004	AT	10	21	0,2625
399	***	REI	CECOM	Lotus Notes - Turma 01/2004	AT	9	6	0,0675
400	***	REI	CECOM	Word II - turma 4/2004	AT	9	21	0,23625
401	***	REI	CECOM	Excel II - Turma 03	AT	7	21	0,18375
402	***	REI	CECOM	Word II - turma 5/2004	AT	7	21	0,18375
403	***	REI	CECOM	Word II - Turma 03	AT	8	21	0,21
404	***	REI	CECOM	Word II - turma 3/2004	AT	8	21	0,21
405	***	REI	CECOM	Excel II - Turma 04	AT	7	21	0,18375
406	***	REI	CECOM	Word II - turma 7/2004	AT	9	21	0,23625
407	***	REI	CECOM	Excel Básico - Turma 07/2004	IN	9	15	0,16875
408	***	REI	CECOM	Excel Básico - Turma 08/2004	IN	9	15	0,16875

Quadro 11 – Cursos de Extensão, realizados pela UFMG em 2004, por Unidades e Departamentos (continuação)

No.	OBS.:	UNIDADE	DEPARTAMENTO	TÍTULO DA ATIVIDADE	CARACTERIZAÇÃO	PÚBLICO ATINGIDO	CARGA HORÁRIA	EQUIV. ALUNO
409	***	REI	CECOM	Informática Instrumental - Conhecimento Básicos de Windows, Word e Internet - Turma 07	IN	9	45	0,50625
410	***	REI	CECOM	Informática Instrumental - Conhecimento Básicos de Windows, Word e Internet - Turma 10/2004	IN	7	45	0,39375
411	***	REI	CECOM	Informática Instrumental - Conhecimento Básicos de Windows, Word e Internet - turma 06	IN	8	45	0,45
412	***	REI	CECOM	Excel Básico - Turma 05/2004	IN	9	15	0,16875
413	***	REI	CECOM	Informática Instrumental - Conhecimento Básicos de Windows, Word e Internet	IN	5	45	0,28125
414	***	REI	CECOM	Informática Instrumental - Conhecimento Básicos de Windows, Word e Internet - Turma 08/2004	IN	10	45	0,5625
415	***	REI	CECOM	Excel Básico - Turma 09/2004	IN	9	15	0,16875
416	***	REI	CECOM	Excel Básico - Turma 04/2004	IN	7	15	0,13125
417	***	REI	CECOM	Power Point - Básico - turma 05	IN	9	12	0,135
418	***	REI	CECOM	Lotus Notes - Turma 03/2004	IN	7	6	0,0525
419	***	REI	CECOM	Lotus Notes - Turma 02/2004	IN	9	6	0,0675
420	***	REI	CECOM	Lotus Notes - Arquitetura - Turma 2/2004	IN	15	9	0,16875
421	***	REI	CECOM	Lotus Notes - Arquitetura Turma 1/2004	IN	15	9	0,16875
422	***	REI	DAC	36°FI - Encontro do Comitê Acadêmico de Produção Artística e Cultural/AUGM	AT	5	11	0,06875
423	***	REI	DAC	36°FI - Estratégias de Aproximação entre Design e Artesanato	IN	37	20	0,925
424	***	REI	DAC	36°FI - A pintura além da Pintura	AT	8	50	0,5
425	***	REI	DAC	36°FI - Escultura	AT	8	55	0,55
426	***	REI	DAC	36°FI - Figura Humana, Experimentos para o Corpo, o Olhar e o Desenho	AT	8	55	0,55
427	***	REI	DAC	36°FI - Processo Serigráfico na Gravura em Metal	AT	9	55	0,61875
428	***	REI	DAC	36°FI - Ruídos, Imagens e outras Gráficas	AT	6	55	0,4125
429	***	REI	DAC	36°FI - Tópicos de Arte Contemporânea	AT	23	20	0,575
430	***	REI	DAC	36°FI - Material didático: a MPB na Sala de Aula	IN	24	30	0,9
431	***	REI	DAC	36°FI - Palavra Falante: Introdução à Performance Poética	IN	11	33	0,45375
432	***	REI	DAC	36°FI - Vissungos: cantos afro-descendentes de morte e vida	IN	8	33	0,33

Quadro 11 – Cursos de Extensão, realizados pela UFMG em 2004, por Unidades e Departamentos (continuação)

No.	OBS.:	UNIDADE	DEPARTAMENTO	TÍTULO DA ATIVIDADE	CARACTERIZAÇÃO	PÚBLICO ATINGIDO	CARGA HORÁRIA	EQUIV. ALUNO
433	***	REI	DAC	36°FI - O Caminho das Pedras: Iniciação aos Processos da Prosa de Ficção	IN	9	33	0,37125
434	***	REI	DAC	36°FI - Quem tem Medo do Pós-Moderno?	IN	16	20	0,4
435	***	REI	DAC	36°FI - Contra a Banalização do Sofrimento: as Fronteiras entre Imprensa, Literatura e Tecnologia	IN	15	30	0,5625
436	***	REI	DAC	36°FI - Literatura Infanto-juvenil: O Livro Interior	IN	22	33	0,9075
437	***	REI	DAC	36°FI - Poesia - Voz, Música e Performance	IN	9	30	0,3375
438	***	REI	DAC	36°FI - Introdução à Escultura Cinética ou Mecânica Básica para Artistas	IN	17	28	0,595
439	***	REI	DAC	36°FI - Cinemateca Sylvio Back	AT	5	20	0,125
440	***	REI	DAC	36°FI - Linguagens em Mutação: Vídeo x Música	AT	9	40	0,45
441	***	REI	DAC	36°FI - Cinema no Papel - Oficina de Criação de Roteiro de Curta-Metragem	AT	14	40	0,7
442	***	REI	DAC	36°FI - A Filosofia da Fotografia	AT	17	40	0,85
443	***	REI	DAC	36°FI - Imagem-código	AT	8	20	0,2
444	***	REI	DAC	36°FI - Microtransmissão - faça você mesmo uma estação de TV	AT	11	40	0,55
445	***	REI	DAC	36°FI - Cinema de Cozinha	AT	10	80	1
446	***	REI	DAC	36°FI - A Clarineta e seu Repertório: erudito e popular	AT	5	20	0,125
447	***	REI	DAC	36°FI - A Polifonia nas Inter-relações Texto/Música	AT	14	20	0,35
448	***	REI	DAC	36°FI - Contrabaixo Moderno	AT	4	20	0,1
449	***	REI	DAC	36°FI - Música de Câmara para Instrumentistas e Cantores	AT	10	20	0,25
450	***	REI	DAC	36°FI - Panorâmica das Poéticas Musicais e Problemas da Linguagem na Música Contemporânea	AT	8	20	0,2
451	***	REI	DAC	36°FI - Percussão Brasileira	AT	5	20	0,125
452	***	REI	DAC	36°FI - Piano Pan-americano	AT	7	20	0,175
453	***	REI	DAC	36°FI - Prática de Conjunto	AT	17	20	0,425
454	***	REI	DAC	36°FI - Violão Brasileiro	AT	13	20	0,325
455	***	REI	DAC	36°FI - Introdução à Pesquisa Etnomusicológica : A Observação de Campo	IN	18	20	0,45
456	***	REI	DAC	36°FI - A Máscara como Segunda Natureza do Ato	AT	8	70	0,7
457	***	REI	DAC	36°FI - Autor/criador/intérprete em dança contemporânea	AT	18	20	0,45
458	***	REI	DAC	36°FI - Corpo: assunto de arte	AT	11	40	0,55
459	***	REI	DAC	36°FI - Dramaturgia da cena	AT	14	35	0,6125

Quadro 11 – Cursos de Extensão, realizados pela UFMG em 2004, por Unidades e Departamentos (continuação)

No.	OBS.:	UNIDADE	DEPARTAMENTO	TÍTULO DA ATIVIDADE	CARACTERIZAÇÃO	PÚBLICO ATINGIDO	CARGA HORÁRIA	EQUIV. ALUNO
460	***	REI	DAC	36°FI - Movimento em cena	AT	12	15	0,225
461	***	REI	DAC	36°FI - Processos de criação colaborativa	AT	8	35	0,35
462	***	REI	DAC	36°FI - Teatro musical: uma abordagem contemporânea	AT	12	70	1,05
463	***	REI	DAC	36°FI - Circo (turmas A e B)	IN	64	30	2,4
464	***	VET	CENEX	Cursos de Inseminação Artificial	TQP	264	40	13,2
TOTAL=====>						25.197	34.251	2.762,86

AP – Aperfeiçoamento

AT – Atualização

IN – Iniciação

TQP – Treinamento e Qualificação Profissional

* Informações da Fundação de Desenvolvimento da Pesquisa/FUNDEP - ** Informações do Departamento - *** Registrado no Sistema de Informações de Extensão/SIEXBRASIL.

N/I – Não informado

Fonte de Dados: Sistema de Informações de Extensão/SIEXBRASIL/Pró-Reitoria de Extensão da UFMG. Belo Horizonte, 2005.

4.3. EVENTOS - 2004

Os eventos compreendem múltiplas formas de ação que conjugam temas de interesse técnico, social, científico, esportivo e artístico.

A Pró-Reitoria de Extensão participou da organização de 360 eventos em 2004 (Figura 8 e Quadro 12).



Figura 8 – Eventos de extensão realizados pela UFMG de 2001 a 2004, por áreas temáticas.

Fonte de Dados: Sistema de Informações de Extensão/SIEXBRSIL/Pró-Reitoria de Extensão da UFMG. Belo Horizonte, 2005.

Quadro 12 – Eventos realizados pela UFMG em 2004, por unidade e departamento

No.	OBS.	UNIDADE	DEPARTAMENTO	TÍTULO	CARACTERIZAÇÃO	PÚBLICO ATINGIDO
1	*	ARQ	ACR	Reabilitação Urbana: Novas Políticas para as Cidades	Congresso	300
2	*	ARQ	TAU	3o. Encontro de Prod.Estudantil do Depto. TAU de Tecnologia da EAUFMG	Seminário	50
3	*	ARQ	TAU	I Encontro Mineiro de Estudos em Produto	Encontro	200
4	*	ARQ	URB	VII ENEPEA - Encontro Nacional do Ensino de Paisagismo em Arquitetura e Urbanismo no Brasil	Encontro	500
5	*	DIR	DIP	I Ciclo de Estudos de Direito Ambiental:Uma Abordagem das Novas Tendências	Congresso	130
6	*	DIR	DIP	Debate Sobre a Questão do Capão Xavier	Ciclo de Debates	80
7	*	EBA	APL	I Fórum Brasileiro Sobre Patrimônio Cultural	Ciclo de Debates	200
8	*	EBA	CENEX	8ª ENEARTE	Encontro	600
9	*	EBA	CENEX	II Congresso FORCINE - Fórum Brasileiro de Ensino de Cinema e Audiovisual	Ciclo de Debates	150
10	*	EBA	CENEX	Seminário Nacional de Cinema e Educação	Seminário	300
11	*	EBA	FTC	Fórum de Produção Teatral	Ciclo de Debates	200
12	*	EBA	FTC	Lirios	Espetáculo	150
13	*	ECI	CENEX	II Encontro Leitura em Pauta:"Arte e Fruição na Literatura"	Seminário	80
14	*	ECI	OTI	III Seminário Biblioteca Escolar Espaço de Ação Pedagógica	Seminário	200
15	*	EEFFTO	CENEX	VIII Ciclo de Extensão em Fisioterapia e Terapia Ocupacional da UFMG	Ciclo de Dabates	300
16	*	EEFFTO	DTO	Perspectivas de Atuação da Terapia Ocupacional em Saúde Mental	Seminário	170
17	*	EEFFTO	DTO	Intervenção de Terra de Terapia Ocupacional na Escola Comum	Outros	80
18	*	EEFFTO	DTO	Comemoração dos Vinte e Cinco Anos dos Cursos de Fisioerapia e Terapia Ocupacional	Outros	500
19	*	EEFFTO	DTO	Seminário - Como o Cérebro se Organiza e Reorganiza: bases biológicas da neuro plasticidade	Seminário	70
20	*	EEFFTO	DTO	I Seminário de Equoterapia para Terapeutas Ocupacionais	Seminário	15
21	*	EEFFTO	DTO	Procedimentos para Implementação da Prática Baseada em Evidência (PBE)	Encontro	180
22	*	EEFFTO	DTO	Apresentação da Terapia Ocupacional, Saúde Mental e Trabalho	Outros	N/I
23	*	EEFFTO	EFI	IV Mostra de Atividades da Área de Dança e Rirmo	Espetáculo	40

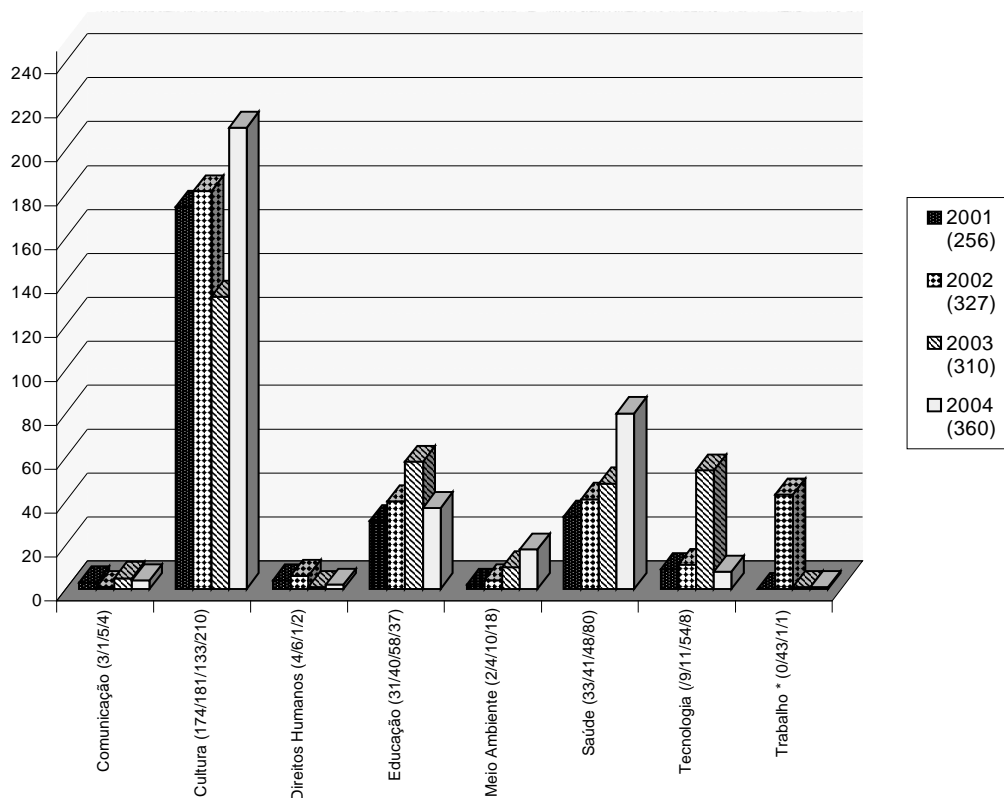
Quadro 12 – Eventos realizados pela UFMG em 2004, por unidade e departamento (continuação)

No.	OBS.	UNIDADE	DEPARTAMENTO	TÍTULO	CARACTERIZAÇÃO	PÚBLICO ATINGIDO
24	*	EEFFTO	EFI	I Simpósio Sobre as Novas Perspectivas de Estudo do Folclore e da Cultura Popular	Encontro	300
25	*	EEFFTO	EFI	Sarau da Terceira Idade	Encontro	200
26	*	EEFFTO	EFI	II Seminário do CEMEF: "Educação Física, Esporte, Lazer e Cultura Urbana: Uma Abordagem História"	Seminário	200
27	*	EEFFTO	EFI	Roteiro Cultural em Belo Horizonte para Idosos	Outros	200
28	*	EEFFTO	EFI	III REUNIÃO ANUAL DO ProEFE: "Professores(as) de Educação Física": identidade, saberes docentes e prática pedagógica.	Outros	250
29	*	EEFFTO	EFI	INTERPET	Encontro	100
30	*	EEFFTO	EFI	IV Seminário Nacional de Dança Contemporânea	Seminário	200
31	*	EEFFTO	EFI	Terceira Idade em Diamantina-MG	Evento Esportivo	40
32	*	EEFFTO	EFI	Terceira Idade em Diamantina-MG	Evento Esportivo	80
33	*	EEFFTO	EFI	Terceira Idade em Diamantina-MG	Outros	100
34	*	EEFFTO	EFI	Mostra de Atividades da Área de Dança e Ritmo	Espetáculo	150
35	*	EEFFTO	EFI	IV Seminário de Comportamento Motor e II Congresso Brasileiro de Comportamento Motor	Seminário	500
36	*	EEFFTO	EFI	Baile de Confraternização da Terceira Idade	Festival	200
37	*	EEFFTO	EFI	Dia de Lazer no Céu	Evento Esportivo	90
38	*	EEFFTO	EFI	II Festa Junina Integrada na Escola de Educação Física da UFMG	Evento Esportivo	300
39	*	EEFFTO	ESP	III Encontro Nacional de Professores de Handebol das Instituições de Ensino Superior Brasileiras	Encontro	120
40	*	EEFFTO	ESP	MINAS EM SENNA	Encontro	400
41	*	EEFFTO	ESP	I Simpósio Mineiro Projeto Brasil	Evento Esportivo	68
42	*	EEFFTO	ESP	XII Congresso Mineiro de Educação Física - APEFMIG	Congresso	184
43	*	EEFFTO	ESP	III Convenção das Escolas de Educação Física do Estado de Minas Gerais	Outros	220
44	*	EEFFTO	FIT	Colóquio sobre Implantação da Prática Baseada e Evidência em Currículos de Cursos de Graduação da Área de Reabilitação	Encontro	50

Quadro 12 – Eventos realizados pela UFMG em 2004, por unidade e departamento (continuação)

No.	OBS.	UNIDADE	DEPARTAMENTO	TÍTULO	CARACTERIZAÇÃO	PÚBLICO ATINGIDO
45	*	EEFFTO	FIT	Atuação da Fisioterapia em Uro-Ginecologia - Atualização em Fisioterapia	Encontro	170
46	*	EEFFTO	FIT	I Fórum Interdisciplinar de Prev. das Lesões no Esporte de Alto Rendimento	Evento Esportivo	60
47	*	ENF	CENEX	Experiência da Obstetrix na Holanda	Outros	60
48	*	ENF	EMI	Saúde: Conquista do dia-a-dia	Exposição	2400
49	*	ENF	EMI	II Simpósio Nacional de Processos de Desinfecção e Esterilização de Materiais e Artigos Médico-Hospitalares. Tema Central: A Problemática de Reutilização de Materiais de Uso Único Frente à Realidade	Encontro	519
50	*	ENF	ENA	Nutrição, Biodiversidade e Etnicidade: As Comunidades Indígenas e a Problemática da Fome	Seminário	80
51	*	ENF	ENA	Uso Racional de Medicamentos	Outros	25
52	*	ENF	ENA	Modelos de Gestão e Estratégias Gerenciais em Hospitais de Belo Horizonte	Mesa-Redonda	120
53	*	ENF	ENB	Percepção do Profissional sobre a Profissão: O Ser Enfermeiro, Vivências e Expectativas sobre o Mercado de Trabalho	Mesa-Redonda	50
54	*	ENG	EES	Palestras sobre Sistemas Mistos Aço – Concreto	Outros	N/I
55	*	ENG	EHR	III Seminário de Divulgação do Centro de Pesq.em Hidráulica e Rec. Hídricos	Seminário	30
56	*	ENG	ELE	Palestras sobre Sistemas Mistos Aço - Concreto	Mesa-Redonda	N/I
57	*	ENG	EMG	I Workshop Mineiro de Gestão do Projeto na Construção de Edifícios	Mesa-Redonda	N/I
58	*	ENG	ETG	Encontro sobre Controle de Erosão em Margens de Corpos D'água.	Encontro	N/I
59	*	FAE	CP	II Encontro a Leitura em Pauta: Literatura: A Palavra Chave	Encontro	N/I
60	*	FAFICH	COM	Treinamento em Comunicação e Ação Voluntária para o Banco do Brasil	Outros	45
61	*	FAFICH	COM	Simpósio Internacional-Comunicação e Experiência Estética	Congresso	134
62	*	FAFICH	FIL	II Colóquio Internacional: Hume	Congresso	N/I
63	*	FAFICH	PSI	Foucault em Debate: 20 anos de ausência	Seminário	N/I
64	*	FAFICH	PSI	VII Encontro Mineiro de Avaliação Psicológica	Encontro	N/I
65	*	FAFICH	SOA	Raça e Desigualdades Sociais em Perspectiva Comparada	Seminário	200
66	*	FAFICH	SOA	Forumdoc.bh.2004	Festival	8000
67	*	FALE	CENEX	II Seminário de Crítica Textual	Seminário	49

Quadro 12 – Eventos realizados pela UFMG em 2004, por unidade e departamento (continuação)

No.	OBS.	UNIDADE	DEPARTAMENTO	TÍTULO	CARACTERIZAÇÃO	PÚBLICO ATINGIDO
68	*	FALE	CENEX	Sarau de Conto de Fadas	Outros	18
69	*	FALE	CENEX	Minas Afro-Descendente: Uma experiência de revitalização de remanescentes de línguas africanas em Minas Gerais	Encontro	N/I
70	*	FALE	CENEX	Concurso de Contadores de Mitos	Outros	7
71	*	FALE	CENEX	Lançamento da Revista Eletrônica "Bay - Universidade Indígena"	Outros	200
72	*	FALE	CENEX	Sessão Comentada de Cinema	Mesa-Redonda	50
73	*	FALE	CENEX	Literatura e Infância	Outros	270
74	*	FALE	CENEX	Mostra Acadêmica e Cultural do CENEX/FALE	Outros	0
75	*	FALE	LEC	XII Congresso da Federação Internacional das Associações de Estudos Clássicos (FIEC)	Congresso	700
76	*	FALE	LEC	II Seminário: Mitologia, Oralidade, Arte e Educação	Seminário	37
77	*	FAO	CENEX	I Seminário de Dor-oro-facial e Disfunção Tempero-mandibular da Faculdade de Odontologia	Seminário	57
78	*	FAO	CPC	1º Fórum do Dia Mundial de Luta contra Aids na FOUFG	Outros	62
79	*	FAO	DIR	VIII Encontro de Pesquisa da Faculdade de Odontologia da UFMG e VI Encontro Científico das Faculdades de Odontologia de Minas Gerais	Encontro	470
80	*	FAO	OSP	Seminário Preparatório das Entidades Formadoras de Recursos Humanos na Área de Saúde Bucal para I Conferência Municipal de Saúde Bucal de BH, I Conferência Estadual de Saúde Bucal de MG	Seminário	50
81	*	FAR	DIR	XXV Simpósio Acadêmico de Estudos Farmacêuticos	Outros	400
82	*	HCL	ASCOM	Avaliação da Comunicação e da Informação do HC/UFMG	Outros	70
83	*	HCL	ASPLA	Oficina de Unidades Funcionais (Preparação para 4º Seminário do HC/UFMG)	Seminário	70
84	*	HCL	CENEX	I Simpósio de Visão Subnormal - Núcleo de Atendimento ao Deficiente Visual "Prof. Bassin Calixto"	Encontro	58
85	*	HCL	DESEPE	Encontro Cooperação Internacional /Hospital Universitário Necker Enfants Malades - Paris France	Outros	40

Quadro 12 – Eventos realizados pela UFMG em 2004, por unidade e departamento (continuação)

No.	OBS.	UNIDADE	DEPARTAMENTO	TÍTULO	CARACTERIZAÇÃO	PÚBLICO ATINGIDO
86	*	HCL	DESEPE	Gestão Financeira no HC/UFMG (Preparação para o 4º Seminário do HC/UFMG)	Outros	70
87	*	HCL	DESEPE	Oficina de Avaliação da Política de Recursos Humanos(Preparatória para o 4º Seminário do HC/UFMG)	Seminário	70
88	*	HCL	DIR	4º Seminário do Hospital das Clínicas da UFMG	Seminário	260
89	*	HCL	DIR	Oficina de Gestão pela Qualidade/Acreditação Hospitalar Para o 4º Seminário do HC/UFMG	Seminário	70
90	*	HCL	DIR	Oficina do Programa de Humanização para VI Seminário do HC-UFMG	Seminário	70
91	*	HCL	DITECE	14ª Semana de Enfermagem / Campus Saúde UFMG	Encontro	65
92	*	HCL	HCL	Jornadas Médicas Franco-Brasileira	Encontro	80
93	*	HCL	HCL	Oficina de Modelo Assistencial e de Ensino HC/UFMG(Preparação para o 4º Seminário do HC/UFMG)	Seminário	70
94	*	HCL	HCL	Resíduos: Riscos e Responsabilidades	Outros	100
95	*	HCL	HCL	3º Seminário da Comissão de Controle de Infecção Hospitalar - HC/UFMG	Seminário	100
96	*	HCL	SSI	Ciclo de Debates - O Serviço Social em Foco	Ciclo de Debates	80
97	*	ICA	CBAS	I Torneio Mountain Bike de Aventura de Comemoração do 38º Aniversário do NCA/UFMG Campus Montes Claros	Evento Esportivo	300
98	*	ICA	CENEX	Importância da Horta Comunitária e Doméstica	Outros	50
99	*	ICA	CENEX	Plantas Medicinais Reencontro e Reconhecimento de Saberes na América Sul	Seminário	60
100	*	ICA	CENEX	Oficinas Empreendedoras	Seminário	250
101	*	ICA	SAZ	Confinamento de Bovinos de Corte	Outros	50
102	*	ICA	STI	Manejo de Irrigação	Outros	200
103	*	ICA	STI	Seminário do Ensaio Nacional de Milho Crioulo	Seminário	100
104	*	ICA	STI	Seminário do Ensaio Nacional de Milho Crioulo	Seminário	100
105	*	ICA	STI	Cavalgada "Na Trilha dos Tropeiros"	Outros	500
106	*	ICA	STI	Pelas Águas do Vieira	Encontro	2000
107	*	ICA	STI	III Encontro das Águas	Encontro	1064

Quadro 12 – Eventos realizados pela UFMG em 2004, por unidade e departamento (continuação)

No.	OBS.	UNIDADE	DEPARTAMENTO	TÍTULO	CARACTERIZAÇÃO	PÚBLICO ATINGIDO
108	*	ICA	STI	Exposição de Plantas Medicinais	Exposição	2000
109	*	ICA	STI	IV Ciclo de Palestras - Expomontes 2004	Ciclo de Debates	500
110	*	ICB	BIG	I Seminário de avaliação e desdobramento do programa: Educar para a Ação Ambiental- PELD/UFMG	Seminário	120
111	*	ICB	BIG	Conscientização e Educação Ambiental na Lagoa da Pampulha II	Mesa-Redonda	650
112	*	ICB	BIG	Simpósio de Ecologia Teórica: desafios para o aperfeiçoamento da ecologia no Brasil	Encontro	223
113	*	ICB	BIQ	II Encontro Anual de Pesquisa em Bioquímica e Imunologia da UFMG	Encontro	220
114	*	ICB	MIC	IV Congresso Brasileiro de Micologia	Congresso	800
115	*	ICB	MOF	Suicídio, Morte Evitável	Outros	22
116	*	ICEX	EST	Estatística em Meio Ambiente	Mesa-Redonda	41
117	*	ICEX	EST	VI Encontro Mineiro de Estatística e Atuária - VI MGEST	Congresso	137
118	*	ICEX	MAT	Cerimônia de Premiação da Olimpíada Mineira de 2004	Outros	200
119	*	ICEX	MAT	Semana Olímpica de Matemática	Ciclo de Debates	160
120	*	ICEX	MAT	Seminário de Economia Matemática e Finanças - UFMG/FEAD-Minas	Seminário	500
121	*	IGC	GEO	I Simpósio Turismo e Desenvolvimento Sustentável no Vale do Jequitinhonha	Encontro	550
122	*	MED	CENEX	I Jornada Acadêmica de Anatomia Aplicada (JANP)	Encontro	244
123	*	MED	CENEX	Simpósio de Pós-Graduação na Área da Saúde	Encontro	137
124	*	MED	CIR	12a. Jornada Acadêmica de Cirurgia	Encontro	86
125	*	MED	CIR	III Curso de Monitorização Cardio-Respiratória	Seminário	174
126	*	MED	CIR	I Jornada Acadêmica de Dor	Encontro	230
127	*	MED	CLM	I Encontro de Ensino, Pesquisa e Extensão do NUGG - I Simpósio do Centro de Referência do Idoso/HCUFGM - III Jornada Acadêmica de Geriatria e Gerontologia	Encontro	103
128	*	MED	CLM	I Jornada Acadêmica de Endocrinologia e Metabologia	Encontro	155
129	*	MED	CLM	IV Jornada Acadêmica de Doenças Infecto-Parasitárias - I Jornada de Residentes em Doenças Intecto-Parasitárias	Encontro	46
130	*	MED	CLM	VIII Jornada Acadêmica Mineira de Clínica Médica	Seminário	42

Quadro 12 – Eventos realizados pela UFMG em 2004, por unidade e departamento (continuação)

No.	OBS.	UNIDADE	DEPARTAMENTO	TÍTULO	CARACTERIZAÇÃO	PÚBLICO ATINGIDO
131	*	MED	GOB	3a. Jornad Acadêmica do Departamento de ginecologia e Obstetrícia	Encontro	63
132	*	MED	MPS	Dia 28 de Setemgro - Agenda Saúde: Ética, Moral e Abordo	Seminário	30
133	*	MED	MPS	8 de Março - dia Internacional da Mulher	Encontro	33
134	*	MED	MPS	Como Vai?	Encontro	24
135	*	MED	MPS	I Seminário de Educação Permanente em Sexualidade do Adolescente de Morada Nova	Seminário	79
136	*	MED	MPS	Seminário Bem Estardo Paciente	Seminário	500
137	*	MED	MPS	Saúde na Praça	Outros	40
138	*	MED	OFT	I Jornada Acadêmica de Fonoaudiologia	Encontro	162
139	*	MED	OFT	I Simpósio de Fonoaudiologia Hospitalar	Seminário	129
140	*	MED	OFT	II Seminário de Fonaudiologia da UFMG	Encontro	23
141	*	MED	OFT	III Seminário de Fonoaudiologia	Seminário	22
142	*	MED	OFT	Atuação Fonoaudiológica em Queimados	Seminário	54
143	*	MED	PED	V Jornada Acadêmica de Pediatria	Encontro	158
144	*	MED	SMEN	Grupos de Auto-Ajuda Psicóticos Anônimos (PA) e Amigos e Parentes de Psicóticos Anônmos (APPA)	Outros	N/I
145	*	MED	SMEN	I Jornada Acadêmica de Saúde Mental	Ciclo de Debates	193
146	*	MED	SMEN	XI Neuropsiquiatria Geriátrica	Seminário	7
147	*	MHNJB	CENEX	Natal no Museu	Outros	8.087
148	*	MHNJB	CENEX	Férias no Museu	Outros	8.876
149	*	MÚS	CENEX	Concerto do Coro de Câmara	Espetáculo	100
150	*	MÚS	CENEX	Concerto da Série VivaMúsica	Outros	100
151	*	MÚS	CENEX	Seminário de Extensão - Regência e Novas Tendências em Repertório para a Banda Sinfônica e Outras Formações de Instrumentos de Sopro com o Maestro Dwight Satterwhite	Eventos	50
152	*	MÚS	CENEX	Concerto da Série VivaMúsica	Espetáculo	200
153	*	MÚS	CENEX	Concerto da Série VivaMúsica	Outros	200
154	*	MÚS	CENEX	Palestra Série VivaMúsica	Outros	100

Quadro 12 – Eventos realizados pela UFMG em 2004, por unidade e departamento (continuação)

No.	OBS.	UNIDADE	DEPARTAMENTO	TÍTULO	CARACTERIZAÇÃO	PÚBLICO ATINGIDO
155	*	MÚS	CENEX	Concertos da Série VivaMúsica	Outros	200
156	*	MÚS	CENEX	Palestra da Série VivaMúsica	Outros	80
157	*	MÚS	CENEX	Concerto da Série VivaMúsica	Espetáculo	250
158	*	MÚS	CENEX	Série VivaMúsica:Concerto de Música Popular	Espetáculo	200
159	*	MÚS	CENEX	Palestra da Série VivaMúsica	Outros	100
160	*	MÚS	CENEX	Concerto da Série VivaMúsica	Espetáculo	150
161	*	MÚS	CENEX	Concerto Série VivaMúsica	Espetáculo	100
162	*	MÚS	CENEX	Palestra da Série VivaMúsica	Outros	100
163	*	MÚS	CENEX	Concerto da Série VivaMúsica	Outros	100
164	*	MÚS	CENEX	Concerto da Série VivaMúsica	Espetáculo	150
165	*	MÚS	CENEX	Palestra Série VivaMúsica	Outros	100
166	*	MÚS	CENEX	Palestra da Série VivaMúsica	Outros	100
167	*	MÚS	CENEX	Concerto da Série VivaMúsica	Outros	100
168	*	MÚS	CENEX	Concerto da Série VivaMúsica	Espetáculo	200
169	*	MÚS	CENEX	Série VivaMúsica:Concerto da Banda Sinfônica	Espetáculo	100
170	*	MÚS	CENEX	Concerto da Série VivaMúsica	Outros	100
171	*	MÚS	CENEX	Palestra da Série VivaMúsica	Outros	150
172	*	MÚS	CENEX	Concerto Série VivaMúsica	Espetáculo	100
173	*	MÚS	CENEX	Palestra da Série VivaMúsica	Mesa-Redonda	150
174	*	MÚS	CENEX	Concerto da Série VivaMúsica	Espetáculo	100
175	*	MÚS	CENEX	Concerto da Série VivaMúsica	Outros	100
176	*	MÚS	CENEX	Concerto da Série VivaMúsica	Outros	100
177	*	MÚS	CENEX	Concerto Série VivaMúsica	Espetáculo	200
178	*	MÚS	CENEX	Palestra Série VivaMúsica	Outros	150
179	*	MÚS	CENEX	Série VivaMúsica:"Grupos de Música Popular"	Espetáculo	200
180	*	MÚS	CENEX	Concerto da Série VivaMúsica	Outros	100
181	*	MÚS	CENEX	Concerto da Série VivaMúsica	Espetáculo	200
182	*	MÚS	CENEX	Concerto Série VivaMúsica	Outros	100

Quadro 12 – Eventos realizados pela UFMG em 2004, por unidade e departamento (continuação)

No.	OBS.	UNIDADE	DEPARTAMENTO	TÍTULO	CARACTERIZAÇÃO	PÚBLICO ATINGIDO
183	*	MÚS	CENEX	Concerto da Série VivaMúsica	Espetáculo	100
184	*	MÚS	CENEX	Concerto Série VivaMúsica	Espetáculo	100
185	*	MÚS	CENEX	Palestra da Série VivaMúsica	Outros	100
186	*	MÚS	CENEX	Concerto Série VivaMúsica	Outros	100
187	*	MÚS	CENEX	Série VivaMúsica:"Lenda, hein... Um espetáculo Cênico-Musical"	Espetáculo	100
188	*	MÚS	CENEX	Concerto da Série VivaMúsica	Outros	100
189	*	MÚS	CENEX	Concerto da Série VivaMúsica	Espetáculo	100
190	*	MÚS	CENEX	Concerto Projeto VivaMúsica	Espetáculo	100
191	*	MÚS	CENEX	Concerto da Série VivaMúsica	Outros	100
192	*	MÚS	CENEX	Palestra da Série VivaMúsica	Espetáculo	100
193	*	MÚS	CENEX	Concerto da Série VivaMúsica	Outros	100
194	*	MÚS	CENEX	Palestra da Série VivaMúsica	Outros	100
195	*	MÚS	CENEX	Concerto da Série VivaMúsica	Outros	100
196	*	MÚS	CENEX	Concertos VivaMúsica	Espetáculo	150
197	*	MÚS	CENEX	Palestra da Série VivaMúsica	Outros	100
198	*	MÚS	CENEX	Palestra:A " Petite Messe Solennelle" de G. RossiniProf. André Cavazotti	Espetáculo	100
199	*	MÚS	CENEX	Concerto Série VivaMúsica	Outros	250
200	*	MÚS	COLGRAD	Villa-Lobos e os Brinquedos de Roda - Lançamento do CD	Espetáculo	1500
201	*	MÚS	INC	Formatura dos Integrantes do Coral de Trombones - Fredson Monteiro	Outros	150
202	*	MÚS	INC	II Seminário da Canção Brasileira da Escola de Música da UFMG	Seminário	200
203	*	MÚS	INC	Grupo Cariúnas no II Congresso de Extensão Universitária/UFMG	Espetáculo	600
204	*	MÚS	TGM	Apresentação no Evento 40 anos de Ditadura, realizado no Conservatório da UFMG, juntamente com o Coro de Câmara da EMUFMG	Espetáculo	150
205	*	MÚS	TGM	Coral Cantáridas (ICB): Apresentação no XII Festival Bach de Corais	Espetáculo	100
206	*	MÚS		Concertos Didáticos - Concerto às 18:45	Espetáculo	10.000
207	*	MÚS		Música de Domingo	Espetáculo	974
208	**	PROEX	ARS NOVA	Concerto na Igreja de São Sebastião	Espetáculo	750
209	**	PROEX	ARS NOVA	Festival de Corais - Igreja Santíssima Trindade - BH	Espetáculo	800

Quadro 12 – Eventos realizados pela UFMG em 2004, por unidade e departamento (continuação)

No.	OBS.	UNIDADE	DEPARTAMENTO	TÍTULO	CARACTERIZAÇÃO	PÚBLICO ATINGIDO
210	**	PROEX	ARS NOVA	Paixão Segundo São como Coro Orquestra e Solistas Convidados - Ouro Preto	Espetáculo	500
211	**	PROEX	ARS NOVA	Paixão Segundo São como Coro Orquestra e Solistas Convidados - BH	Espetáculo	200
212	*	PROEX	ARS NOVA	Festival de Corais do Bairro Boa Vista	Espetáculo	600
213	*	PROEX	ARS NOVA	Concerto de Natal - Conservatório da UFMG	Espetáculo	1.500
214	*	PROEX	CCMA	Seminário Visões do Vale	Seminário	N/I
215	*	PROEX	CCMA	Exposição Trajetórias	Exposição	N/I
216	*	PROEX	CCULT	Debate com Candidatos a Vereador e a Prefeitura de BH	Ciclo de Debates	140
217	*	PROEX	CCULT	Encontro dos Grupos de Tradição Afro-Brasileira de BH	Outros	1.000
218	*	PROEX	CCULT	Forum Social Mineiro	Outros	3.000
219	*	PROEX	CCULT	Reuniões da Associação Curt Minas	Outros	200
220	*	PROEX	CCULT	Mostra Itinerante do VIII Festival Nacional de Vídeo - Imagem em 5 minutos	Festival	20
221	*	PROEX	CCULT	Cinema Marginal - Retrospectiva Ozualdo Candeias	Outros	126
222	*	PROEX	CCULT	Mostra de Literatura Afro-Brasileira	Seminário	3.000
223	*	PROEX	CCULT	Encontro Estadual dos Conselheiros Municipais de Educação	Encontro	500
224	*	PROEX	CCULT	Palestra da Profa. Marilena Chaui	Outros	500
225	*	PROEX	CCULT	II Bazar Arte na Rede	Outros	700
226	*	PROEX	CCULT	Aula Inaugural do Projeto Horizontes da Cidadania - Conferência Cidade D.ver.cidade	Outros	130
227	*	PROEX	CCULT	Semana da Consciência Negra	Outros	1.500
228	*	PROEX	CCULT	II Seminário de Políticas da Juventude	Seminário	400
229	*	PROEX	CCULT	Sexta te Conto	Outros	50
230	*	PROEX	CCULT	III Mostra do Projeto Arena da Cultura	Outros	2.000
231	*	PROEX	CCULT	Exposição de Quadrinhos	Exposição	90
232	*	PROEX	CCULT	Exposição e mostra de animação dos Formandos da Es. de Belas Artes 2004	Exposição	1.000
233	*	PROEX	CCULT	Exposição de Trabalhos do Projeto Guernica, da PBH	Exposição	1.000
234	*	PROEX	CCULT	Exibição de Curtas no Festival Internacional de São Paulo	Espetáculo	20.000
235	*	PROEX	CCULT	Mostra Wood Allen	Outros	800

Quadro 12 – Eventos realizados pela UFMG em 2004, por unidade e departamento (continuação)

No.	OBS.	UNIDADE	DEPARTAMENTO	TÍTULO	CARACTERIZAÇÃO	PÚBLICO ATINGIDO
236	*	PROEX	CCULT	Mostra de Cartuns	Outros	41
237	*	PROEX	CCULT	III Hip Hop Chama	Encontro	300
238	*	PROEX	CCULT	Nossa Pequena Mahagonny	Espetáculo	720
239	*	PROEX	CCULT	Nossa Pequena Mahagonny	Espetáculo	130
240	*	PROEX	CCULT	O Dileteante	Espetáculo	40
241	*	PROEX	CCULT	Rádio Catatau - performance-show - Homenagem aos 60 anos de Vida de Paulo Leminski	Espetáculo	70
242	*	PROEX	CCULT	Édipo Rei	Espetáculo	1.118
243	*	PROEX	CCULT	1975: Rua Maipu, no. 900	Outros	35
244	*	PROEX	GAB	II Congresso Brasileiro de Extensão Universitária [re]conhecer diferenças - construir resultados	Congresso	1.500
245	**	REI	DAC	36º FI - Simpósio "Arte: fronteiras contemporâneas"	Encontro	8
246	**	REI	DAC	5ª Feira de Artesanato do Vale do Jequitinhonha UFMG	Exposição	7500
247	**	REI	DAC	Exposição Prêmio Parque Tecnológico - no Espaço Expositivo do Conservatório	Exposição	300
248	**	REI	DAC	Exposição Liberdade, essa palavra - no Espaço Expositivo Reitoria	Exposição	1100
249	**	REI	DAC	Exposição Trajetórias - no Espaço Expositivo Reitoria	Exposição	500
250	**	REI	DAC	Exposição Arte, Ensino e Sociedade: Bichinho, uma sociedade transformada pela arte - no Palácio das Artes	Exposição	800
251	**	REI	DAC	Exposição Arte, Ensino e Sociedade: Bichinho, uma sociedade transformada pela arte - em São João Del Rei	Exposição	250
252	**	REI	DAC	5ª Feira de Artesanato do Vale do Jequitinhonha UFMG	Outros	7500
253	**	REI	DAC	36º FI - Abertura oficial do 36º Festival de Inverno da UFMG	Outros	115
254	**	REI	DAC	3º Domingo no Campus - atividades abertas à comunidade universitária e ao público em geral	Outros	1000
255	**	REI	DAC	4º Domingo no Campus - atividades abertas à comunidade universitária e ao público em geral	Outros	600
256	**	REI	DAC	36º FI - Abertura da exposição "Arte, Ensino e Sociedade - Bichinho: uma sociedade transformada pela arte"	Exposição	80

Quadro 12 – Eventos realizados pela UFMG em 2004, por unidade e departamento (continuação)

No.	OBS.	UNIDADE	DEPARTAMENTO	TÍTULO	CARACTERIZAÇÃO	PÚBLICO ATINGIDO
257	**	REI	DAC	36ºFI - Abertura da exposição "Mário Seguso: 50 anos de Brasil"	Exposição	70
258	**	REI	DAC	36ºFI - Abertura da exposição "Objetos e outros objetos" - Curadoria de Mário Azevedo (UFMG)	Exposição	70
259	**	REI	DAC	36ºFI - Lançamento dos livros "A Educação vem de todos os lados" e "As Nuvenzinhas Sabidas".	Exposição	60
260	**	REI	DAC	36ºFI - Lançamento do livro "Língua", de Gustavo Cerqueira Guimarães	Exposição	45
261	**	REI	DAC	36ºFI - Lançamento do livro "Ego Excêntrico", de Makely Ka (BH)	Exposição	90
262	**	REI	DAC	36ºFI - Lançamento do Suplemento Literário de Minas Gerais	Exposição	80
263	**	REI	DAC	36ºFI - Mostra final da oficina "Pintura além da pintura"	Exposição	75
264	**	REI	DAC	Exposição Mitos e Territórios - no Espaço Expositivo do Conservatório	Exposição	150
265	**	REI	DAC	Exposição Transparência Veneziana, de Mário Seguso/Esp. Expositivo Reitoria	Exposição	1300
266	**	REI	DAC	Exposição Objetos e outros objetos - na Universidade Federal de Goiás	Exposição	180
267	**	REI	DAC	36ºFI - Mostra de Cinema - exibição dos curta-metragens "Dançantes" e "Leite de Pedra"	Exposição	90
268	**	REI	DAC	36ºFI - Mostra de Cinema - exibição dos curta-metragens "Dançantes" e "Leite de Pedra"	Exposição	90
269	**	REI	DAC	36ºFI - Mostra de Cinema - exibição do filme "A Alma do Osso", direção de Cao Guimarães (BH)	Exposição	90
270	**	REI	DAC	36ºFI - Mostra de Cinema - exibição do filme "Aleluia, Gretchen"	Exposição	200
271	**	REI	DAC	36ºFI - Mostra de Cinema - exibição do filme "Rádio Auriverde" - direção de Sylvio Back	Exposição	180
272	**	REI	DAC	36ºFI - Mostra de Cinema - exibição do filme "Yndio do Brasil" - direção de Sylvio Back	Exposição	170
273	**	REI	DAC	36ºFI - Mostra de Cinema - exibição do filme "Cruz e Sousa - o poeta do desterro" - direção de Sylvio Back	Exposição	150
274	**	REI	DAC	36ºFI - Mostra Sylvio Back - exibição do filme "Guerra do Brasil"	Exposição	180

Quadro 12 – Eventos realizados pela UFMG em 2004, por unidade e departamento (continuação)

No.	OBS.	UNIDADE	DEPARTAMENTO	TÍTULO	CARACTERIZAÇÃO	PÚBLICO ATINGIDO
275	**	REI	DAC	36ºFI - Mostra Sylvio Back - exibição do filme "A Guerra dos Pelados e reexibição do filme "A Alma do Osso"	Exposição	180
276	**	REI	DAC	36ºFI - Mostra final da Oficina "Poesia - voz, música e performance"	Exposição	250
277	**	REI	DAC	36ºFI - Mostra Sylvio Back - exibição do filme "A Revolução de 30"	Exposição	160
278	**	REI	DAC	36ºFI - Mostra final das Oficinas "Mi crotransmissão - faça você mesmo uma estação de TV" e "Cinema de Cozinha"	Exposição	180
279	**	REI	DAC	Quarta Doze e Trinta - O Homem que virou suco - filme dirigido por João Batista de Andrade	Exposição	100
280	**	REI	DAC	Quarta Doze e Trinta - A Marvada Carne - filme de André Klotzel	Exposição	120
281	**	REI	DAC	Exposição Visionários - no Espaço Expositivo do Conservatório	Exposição	250
282	**	REI	DAC	36ºFI - Mostra final da oficina "Piano-ameriano"	Exposição	110
283	**	REI	DAC	36ºFI - Mostra final da oficina "Música de Câmara"	Exposição	70
284	**	REI	DAC	36ºFI - Mostra final da Oficina "Prática de Conjunto"	Exposição	130
285	**	REI	DAC	36ºFI - Musical "Mistura Brasil" - Projeto Cariúnas (BH)	Espectáculo	190
286	**	REI	DAC	36ºFI - Espectáculo de dança "Poderia ser rosa"/Cia. de Dança do Palácio das Artes (BH)	Espectáculo	400
287	**	REI	DAC	36ºFI - Recital Flauta e Viola - Duo João Pereira Coutinho e Paulo Amorim (Portugal)	Espectáculo	170
288	**	REI	DAC	36ºFI - Ensaio aberto do espetáculo de dança "Coreografia de Cordel" - Cia. de Dança de Minas Gerais (BH)	Espectáculo	220
289	**	REI	DAC	36ºFI - Show "Brasil Usina da Alegria" - Saldanha Rolim (Diamantina)	Espectáculo	240
290	**	REI	DAC	36ºFI - Concerto com Paulo Sérgio Santos (RJ), clarineta e Guida Borghoff (BH), piano.	Espectáculo	180
291	**	REI	DAC	36ºFI - Espectáculo de dança "Dos Tornozelos à Alma" - Quik Cia. de Dança (BH)	Espectáculo	205
292	**	REI	DAC	36ºFI - Concerto de Juarez Moreira (BH)	Espectáculo	175
293	**	REI	DAC	36ºFI - Show "Dois em Pessoa" - Patrícia Lobato e Renato Motha (BH)	Espectáculo	230
294	**	REI	DAC	36ºFI - Concerto do Grupo Nós & Voz (BH)	Espectáculo	190

Quadro 12 – Eventos realizados pela UFMG em 2004, por unidade e departamento (continuação)

No.	OBS.	UNIDADE	DEPARTAMENTO	TÍTULO	CARACTERIZAÇÃO	PÚBLICO ATINGIDO
295	**	REI	DAC	36ºFI - Show "Vitrola Alquimista", de Patrícia Ahmaral e banda (BH)	Espetáculo	240
296	**	REI	DAC	36ºFI - Concerto do Ars Nova - Coral da UFMG	Espetáculo	230
297	**	REI	DAC	36ºFI - Show "Danaide", com Maisa Moura e Makely Ka (BH)	Espetáculo	170
298	**	REI	DAC	36ºFI - Show "Nexos", com Cliff Korman (EUA), Mauro Rodrigues, Ivan Corrêa e André "Limão" Queiroz (BH)	Espetáculo	210
299	**	REI	DAC	36ºFI - Shows de Lundun Ensemble e Mio Matsuda (Portugal), Titane (BH) e Grupo Tempo (São Tomé e Príncipe)	Espetáculo	800
300	**	REI	DAC	36ºFI - Concerto com o violonista Fábio Adour (BH)	Espetáculo	180
301	**	REI	DAC	36ºFI - Shows de Marco André (Belém/PA), Guto Pires e Djumbai Djaz (Guiné-Bissau)	Espetáculo	700
302	**	REI	DAC	36ºFI - Shows de Cordas do Sol (Cabo Verde) e Pereira da Viola (BH)	Espetáculo	750
303	**	REI	DAC	36ºFI - Shows com Eyphuro (Moçambique) e Sérgio Santos (BH)	Espetáculo	900
304	**	REI	DAC	36ºFI - Show com Cliff Korman, Pacifico Mascarenhas, Chiquito Braga e Zé Carlos	Espetáculo	180
305	**	REI	DAC	Quarta Doze e Trinta - Vander Lee Acústico - show musical	Espetáculo	700
306	**	REI	DAC	Quarta Doze e Trinta - Mar de Montanhas - show de Péricles Garcia e Banda	Espetáculo	300
307	**	REI	DAC	Quarta Doze e Trinta - Búfalos no Campim - show de Mara de Aquino e Banda	Espetáculo	200
308	**	REI	DAC	Quarta Doze e Trinta - Grupo Meninas de Sinhá - apresentação de cantigas e danças de roda	Espetáculo	300
309	**	REI	DAC	Quarta Doze e Trinta - Experimento I - espetáculo de dança contemporânea - duo eXperimentum	Espetáculo	180
310	**	REI	DAC	Quarta Doze e Trinta - Geraes Big Band - concerto musical	Espetáculo	400
311	**	REI	DAC	Quarta Doze e Trinta - Show de Marku Ribas	Espetáculo	350
312	**	REI	DAC	Quarta Doze e Trinta - Show da Banda Radar Tantan	Espetáculo	350
313	**	REI	DAC	Quarta Doze e Trinta - Coral de Trombones da UFMG	Espetáculo	220
314	**	REI	DAC	Quarta Doze e Trinta - Banda Sinfônica da UFMG	Espetáculo	380

Quadro 12 – Eventos realizados pela UFMG em 2004, por unidade e departamento (continuação)

No.	OBS.	UNIDADE	DEPARTAMENTO	TÍTULO	CARACTERIZAÇÃO	PÚBLICO ATINGIDO
315	**	REI	DAC	Quarta Doze e Trinta - Nas Cordas de sua Viola - show de lançamento do CD Palmeira Seca, de Chico Lobo	Espetáculo	80
316	**	REI	DAC	Quarta Doze e Trinta - Grupo Virgílio Mais Nós - show musical	Espetáculo	250
317	**	REI	DAC	Quarta Doze e Trinta - Waldir Silva e conjunto - show musical	Espetáculo	400
318	**	REI	DAC	Quarta Doze e Trinta - Entre o silêncio e a palavra - espetáculo com a Meia Ponta Cia. de Dança	Espetáculo	250
319	**	REI	DAC	Quarta Doze e Trinta - Grupo de Saxofones da UFMG	Espetáculo	240
320	**	REI	DAC	Quarta Doze e Trinta - Grupo Bantuquerê - show musical dirigido por Bill Lucas	Espetáculo	350
321	**	REI	DAC	Quarta Doze e Trinta - Trinca de Ases - clássicos do rock e blues	Espetáculo	300
322	**	REI	DAC	Quarta Doze e Trinta - Lançamento do CD Vitrola Alquimista, de Patrícia Ahmaral	Espetáculo	500
323	**	REI	DAC	Quarta Doze e Trinta - Concerto do Ars Nova - Coral da UFMG	Espetáculo	400
324	**	REI	DAC	Semana de Natal - apresentações musicais	Espetáculo	700
325	**	REI	DAC	36º FI - Mostra final da oficina de Circo	Exposição	600
326	**	REI	DAC	Quarta Doze e Trinta - Nossa Pequena Mahagonny - peça teatral do Grupa, direção de Lenine Martins	Exposição	250
327	**	REI	DAC	36º FI - Espetáculo teatral "Serenos da Madrugada - A Folia dos Mascarados" - Oficina de Peripécias Teatrais (BH)	Espetáculo	180
328	**	REI	DAC	36º FI - Espetáculo teatral "Serenos da Madrugada - A Folia dos Mascarados" - Oficina de Peripécias Teatrais (BH)	Espetáculo	280
329	**	REI	DAC	36º FI - Espetáculo teatral "Nesta Data Querida" - Cia. Luna Lunera (BH)	Espetáculo	210
330	**	REI	DAC	36º FI - Espetáculo teatral "Casa das Misericórdias" - Maldita Cia. de Investigação Teatral (BH)	Espetáculo	45
331	**	REI	DAC	36º FI - Espetáculo teatral "Nossa Pequena Mahagonny" - Grupo Teatro Invertido (BH)	Espetáculo	290
332	**	REI	DAC	36º FI - Espetáculo teatral "Casa das Misericórdias" - Maldita Cia. de Investigação Teatral (BH)	Espetáculo	45

Quadro 12 – Eventos realizados pela UFMG em 2004, por unidade e departamento (continuação)

No.	OBS.	UNIDADE	DEPARTAMENTO	TÍTULO	CARACTERIZAÇÃO	PÚBLICO ATINGIDO
333	**	REI	DAC	36ºFI - Espetáculo teatral "Nossa Pequena Mahagonny" - Grupo Teatro Invertido (BH)	Espetáculo	320
334	**	REI	DAC	36ºFI - Espetáculo teatral "Muito barulho por quase nada" - Grupo de Teatro Clowns de Shakespeare (Natal/RN)	Espetáculo	225
335	**	REI	DAC	36ºFI - Espetáculo teatral "O Ser Sepulto" - Cia. AcomPalito (BH)	Espetáculo	35
336	**	REI	DAC	36ºFI - Espetáculo teatral "O Ser Sepulto" - Cia. AcomPalito (BH)	Espetáculo	35
337	**	REI	DAC	36ºFI - Espetáculo teatral "Clistórias" - alunas dos cursos de artes cênicas da UFMG (BH)	Espetáculo	245
338	**	REI	DAC	36ºFI - Espetáculo teatral "Lírios" - formandos 2003 do curso de artes cênicas da UFMG (BH)	Espetáculo	50
339	**	REI	DAC	36ºFI - Espetáculo teatral "Lírios" - formandos 2003 do curso de artes cênicas da UFMG (BH)	Espetáculo	50
340	**	REI	DAC	36ºFI - Espetáculo teatral "Lírios" - formandos 2003 do curso de artes cênicas da UFMG (BH)	Espetáculo	50
341	**	REI	DAC	36ºFI - Espetáculo teatral "Lírios" - formandos 2003 do curso de artes cênicas da UFMG (BH)	Espetáculo	50
342	**	REI	DAC	36ºFI - Monólogo "Personalmente Einst ein" - com Juan Tribulo e direção de Mariana Ezcurra (Argentina)	Espetáculo	80
343	**	REI	DAC	36ºFI - Espetáculo teatral "O Pranto de Maria Parda" - Grupo A Barraca (Portugal)	Espetáculo	160
344	**	REI	DAC	Quarta Doze e Trinta - O amor no Grande Sertão - peça teatral adaptada por Ana Leonel Queiroz	Espetáculo	150
345	**	REI	DAC	Quarta Doze e Trinta - A Barrigada - peça teatral dos formandos/Fundação Clóvis Salgado	Espetáculo	400
346	**	REI	DAC	Quarta Doze e Trinta - Shirley Balentine - espetáculo teatral dirigido por Cida Falabella	Espetáculo	250
347	**	REI	DAC	Quarta Doze e Trinta - Roda Viva - espetáculo teatral - alunos do 6º período do Curso de Artes Cênicas/UFMG	Espetáculo	200

Quadro 12 – Eventos realizados pela UFMG em 2004, por unidade e departamento (continuação)

No.	OBS.	UNIDADE	DEPARTAMENTO	TÍTULO	CARACTERIZAÇÃO	PÚBLICO ATINGIDO
348	**	REI	DAC	Quarta Doze e Trinta - O Lustre - espetáculo teatral dirigido por Djalma Thürler	Espetáculo	200
349	**	REI	DAC	Quarta Doze e Trinta - Exceção ou Regra - espetáculo teatral dirigido por Rita Gusmão	Espetáculo	150
350	**	REI	DAC	Quarta Doze e Trinta - Sereno da Madrugada - a Folia dos Mascarados - espetáculo teatral Ofic.Peripécias Teatrais	Espetáculo	180
351	**	REI	DAC	Quarta Doze e Trinta - Uma consulta - espetáculo teatral dirigido por Kelly Criffer - Palestra João das Neves	Espetáculo	100
352	*	VET	CENEX	4 Dia de Campo: Núcleo de bubalinocultura da Escola de Veterinária da UFMG	Ciclo de Debates	50
353	*	VET	CENEX	I Semana de Inseminação Artificial da ASBIA	Ciclo de Debates	70
354	*	VET	CENEX	III Simpósio Nacional sobre Produção e Gerenciamento da Pecuária de Corte	Ciclo de Debates	185
355	*	VET	CENEX	IX Semana de Atualização em Clínica e Cirurgia de Pequenos Animais	Ciclo de Debates	87
356	*	VET	CENEX	I Simpósio Agronegócio do Leite	Congresso	113
357	*	VET	CENEX	I Simpósio Mineiro de Buiatria	Ciclo de Debates	141
358	*	VET	CENEX	II Semana de Atualização em Tecnologia e Inspeção de Produtos de Origem Animal	Congresso	54
359	*	VET	CENEX	Aprimoramento em Bovinocultura de Corte	Mesa-Redonda	40
360	*	VET	ZOO	3 Dia de Campo: Núcleo de Bubalinocultura da Escola de Veterinária da UFMG	Ciclo de Debates	50
				TOTAL=====>		162.644

N/I – Não Informado

* Registrados no SIEXBRSIL, ** Informações do Departamento/Setor.

Fonte de Dados: Sistema de Informações de Extensão/SIEXBRSIL/Pró-Reitoria de Extensão da UFMG. Belo Horizonte, 2005

Um importante programa de fomento das ações de extensão é o Programa Integrado de Apoio a Eventos – PAIE, co-financiado pelas Pró-Reitorias de Extensão, de Graduação, de Pesquisa e de Pós-Graduação, cuja habilitação se faz por resposta a edital, com quatro entradas durante o ano. Em 2004 foram realizados 32 eventos com o apoio do PAIE, relacionados no Quadro 13.

Quadro 13 – Eventos apoiados pelo Programa Integrado de Apoio a Eventos/PAIE da UFMG em 2004.

No.	ENTRADA	UNIDADE	DEPTO.	PROJETO/ATIVIDADE	COORDENADOR(A)
1	PRIMEIRA ENTRADA	HCL	HCL	Jornadas médicas Franco-Brasileira	Urquiza Helena M. Paulino
2		FAO	CENEX	VIII Encontro de Pesquisa da Fac. De Odontologia da UFMG.	Lauro Lucio Mendes
3		EBA	DES	Novos Ilustradores	Conceição Bicalho
4		FAR	DIRET	XXV Simposio academico de estudos farmaceuticos	Gerson Antonio Pianetti
5		ENG	HIDRAU	III Seminario de divulgação do centro pesq. Hidraulica e recursos hidricos	Carlos Barreira Martinez
6		ARQ	URB	VII ENEPEA	Marieta Cardoso Maciel
7		CP	CP	II Encontro a leitura em pauta	Monica Dayrell
8		FAE	C. Aplic	XIX FESTUR	Joao V.r Alves de Souza
9		MUS	Colegiado	Vila-Lobos e os brinquedos de roda – Lançamento de CD	Jussara R. Fernandino
10		MUS	Inst Canto	A canção de câmara brasileira - perspectivas	Luciana M. C, S. Dutra
11		ICB	BIG	Simposio de ecologia teórica: desafios para o aperfeiçoamento da ecologia no Brasil	Rogério Parentoni
12		ICB	BIQ	II Encontro anual de pesquisa em bioquímica e Imunologia da UFMG	Alfredo Miranda Goes
13		EEFFTO	ESP	Workshop Internacional de Ginastica Olimpica	Ivana Montandon S. Aleixo
14		FALE	CENEX	Minas Afro-descendente: uma experiência de revitalização de remanescentes de Língias africanas em MG	Sonia Queiroz
15		FALE	L. Class	XII Congresso da Federação Internacional das Associações de Estudos Clássicos	Jacyntho José L. Brandão
16	SEGUNDA ENTRADA	ECI	OTI	III Seminario Biblioteca Escolar	Bernadeth S. Campello
17		EBA	FTC	Forum de Produção Cultural	Antonio B. Hildebrando
18		EBA	CENEX	8º ENEARTE	Henrique A.Nunes Teixeira
18		EEFFTO	EFI/FIT	IV Seminario de comportamento motor - II Congresso Brasileiro de comportamento motor.	Rodolfo Novellino Benda
20		EEFFTO	EFI	II Seminario do CEMEF: Ed. Fisica, esporte, lazer e cultura urbana: uma abordagem histórica	Tarcísio Mauro Vago
21		EEFFTO	EFI	III Reuniao anual do PROEFE: professor de Ed. Fisica - identidade, saberes docentes e prática pedagógica	José Alfredo Oliveira Debortoli
22		EEFFTO	CENEX	VIII Ciclo de extensão em fisioterapia e terapia ocupacional da UFMG	Ana Paula Beuseman Gontijo
23		EEFFTO	ESP	III Convenção das escolas de Ed. Fisica do estado de MG	Pablo Juan Greco
24		FAE	COLTEC	XIII Jogos de Integração	Jason Isnard Mauricio Pinto
25		FAE	ADE	Seminario Juventude, escolarização e poder social na regioao metropolitana de BH	Geraldo Magela Pereira Leao
26		FAE	MTE	Seminário de politicas publicas para juventude	Juarez Tarcísio Dayrell
27		ICB	BIG	Conscientização e educação ambiental na lagoa da pampulha - pampulha limpa II	Ricardo Motta Pinto Coelho
28		ICB	BIG	I seminario de avaliação e desdobramento do programa: educar para ação ambiental PELD/UFMG	Paulina Maria Maia Barbosa
29		ICB	MIC	IV Congresso brasileiro de micologia	Maria Aparecida de Resende
30		FAFICH	SOA	FORUMDOC.BH-2004	Eduardo Viana Vargas
31		ENG	EMC	I Workshop mineiro de gestao do projeto na construção de edificios.	Paulo Roberto Pereira Andery
32		ARQ	ACR	Reabilitação urbana: novas politicas para as cidades	Leonardo Barci Castriota

Fonte de Dados: Assessoria Acadêmica/Pró-Reitoria de Extensão da UFMG. Belo Horizonte, 2005.

4.4. Prestação de Serviços– 2004

A prestação de serviços é uma ação institucional, comprometida com o projeto político acadêmico da universidade e inserida numa proposta pedagógica que a integra ao processo educativo, sendo desenvolvida com competência técnico-científica e comprometida com a realidade social. A evolução dos indicadores, de 2001 a 2004, em relação à prestação, de serviços está registrada nas figuras 9 e 10.

A prestação de serviços está dividida em dois grupos: as consultorias e a prestação de serviços institucionais.

O Grupo I se refere à prestação de serviços realizados por meio de consultorias (inclui: assessoria, curadorias, pesquisa encomendada, perícias, laudos técnicos).

O Grupo II se refere à prestação de serviços institucionais, de caráter permanente, oferecida (Quadro 15) como: assistência hospitalar a saúde, assistência ambulatorial a saúde, assistência hospitalar veterinária, assistência ambulatorial veterinária, exames laboratoriais em saúde, exames laboratoriais tecnológicos, assistência judiciária e jurídica, restauração e conservação de bens e recepção a visitas monitoradas, ou não.

4.4.1. Prestação de Serviços – Grupo I – Consultoria

Os dados estão relatados no Quadro 14



Figura 9 – Número de prestação de serviços realizadas pela UFMG, de 2001 a 2004, conforme as áreas temáticas. Fonte de Dados: Pró-Reitoria de Extensão da UFMG. Belo Horizonte, 2005.



Figura 10 – Número de Prestação de Serviços* realizadas pela UFMG, média anual de 2001/2003 e 2004.

* Exclui projetos e cursos

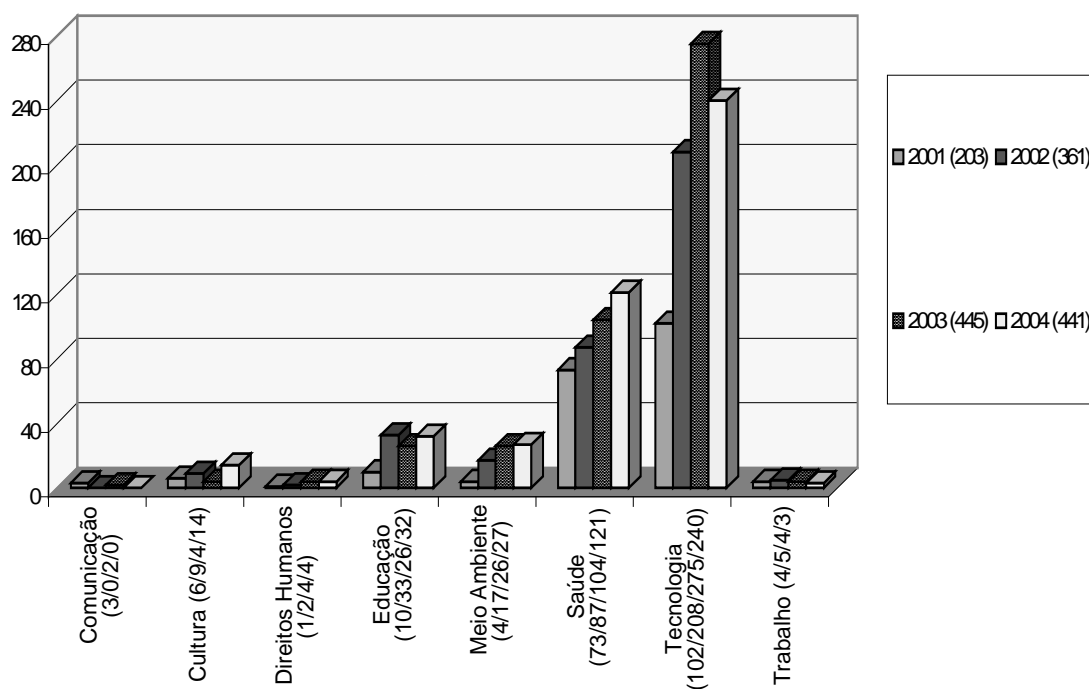
Fonte de Dados: Sistema de Informações de Extensão/SIEXBRASIL/Pró-Reitoria de Extensão da UFMG. Belo Horizonte, 2005.

Quadro 14 - Prestação de Serviços realizadas pela UFMG em 2004 - Grupo I - Consultorias , Assessoria, Curadorias, Pesquisa Encomendada, Perícias, Laudos Técnicos e outros.

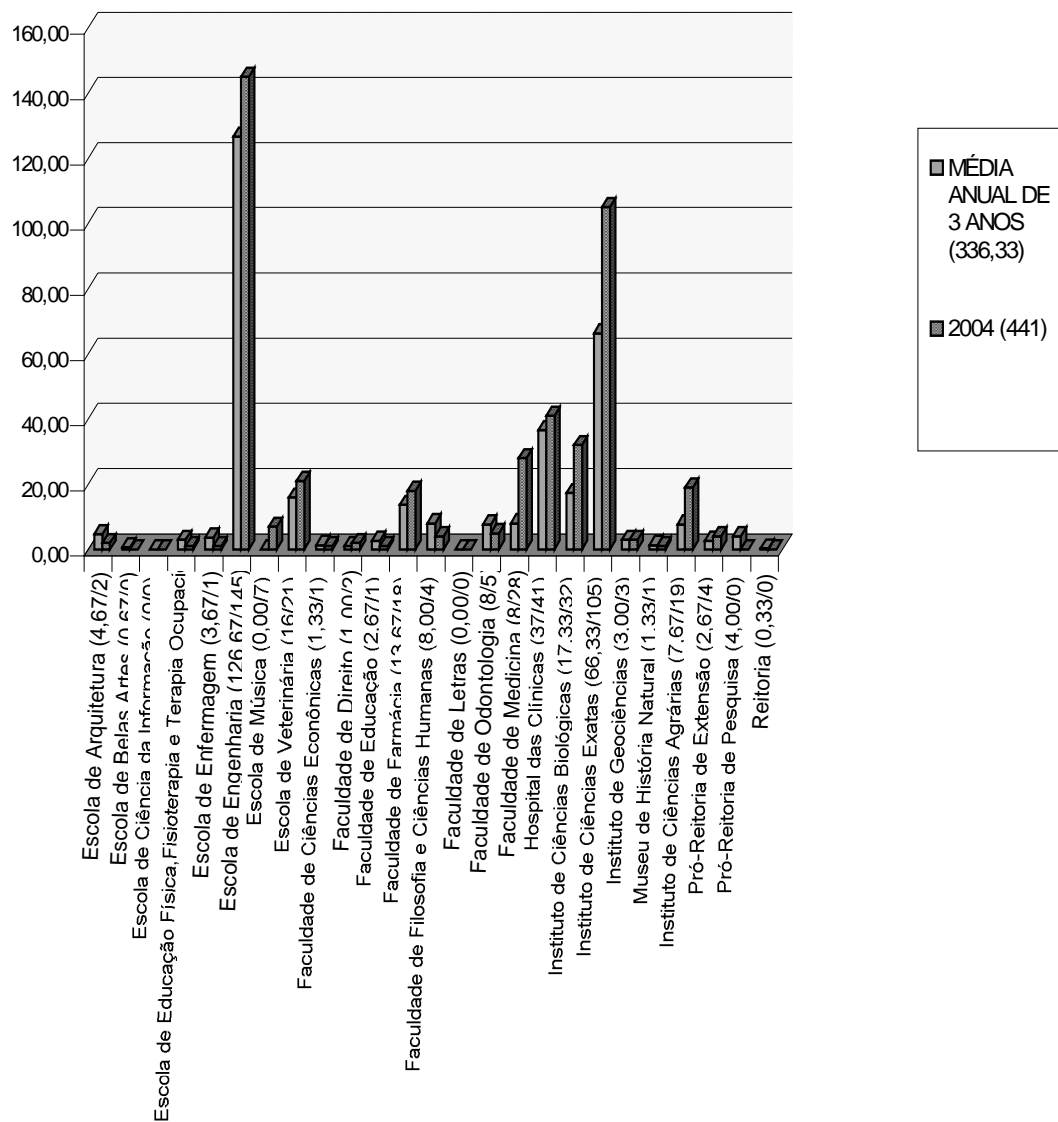
No.	UNIDADE	DEPARTAMENTO	TÍTULO	CARACTERIZAÇÃO
1	ARQ	TAU	Laudo Técnico sobre as Propostas Apresentadas ao Processo de Licitação Referente às Barreiras Acústicas na Estação Venda Nova	Laudos Técnicos
2	ARQ	TAU	Perícia Civil e Avaliação de Condições de Conforto Acústico no Edifício CAP Ferrat em Belo Horizonte	Consultoria
3	EEFFTO	FIT	Avaliação de Dinamometria Isocinética de Parâmetros Músculo-Esqueléticos e Neuromusculares da Performance Muscular dos Atletas do Cruzeiro Esporte Clube	Outros
4	ENF	ENB	Consultoria na Fundação Felice Rosso	Consultoria
5	ENG	CENEX	Caracterização Granulométrica de Minério de Ouro	Laudos Técnicos
6	ENG	EES	Parecer Técnico sobre Anomalis na Estrutura do Condomínio Parque Jardim Leblon	Consultoria
7	ENG	EES	Assessoramento Técnico para Recuperação de Elementos Estruturais do Conjunto Habitacional Parque Leblon	Consultoria
8	ENG	EES	Especificação Técnica para Reforço de Postos de Concreto para Suporte de Antenas de Telefonia Celular	Consultoria
9	ENG	EES	Monitoração Contínua em uma Prova de Carga de uma Piscina	Consultoria
10	ENG	EES	Avaliação do Impacto Ambiental da Estação José Cândido da Silveira - PROJETO BH-BUS	Consultoria
11	ENG	EES	Avaliação do Desempenho do Sistema de Vedação Tecnometa	Consultoria
12	ENG	EES	Apoio Técnico e Pesquisa de Desenvolvimento Tecnológico para o Sistema USITETO	Consultoria
13	ENG	EES	Ensaio do Protótipo do Sistema Construtivo COSIPA para o CDHU-SP	Consultoria
14	ENG	EES	Análise do Projeto de Reforço das Lajes de Piso e suas Fundações do Saguão Enterrado da Estação Central do Trem Metropolitano de Belo Horizonte	Consultoria
15	ENG	EES	Identificação Botânica de uma Madeira	Consultoria
16	ENG	EES	Apoio Técnico e Pesquisas de Desenvolvimento Tecnológico para o Sistema Usiteto.	Consultoria
17	ENG	EES	Análise da Resistência de um Sistema de Laje Mista com Fôrma de Aço Incorporada Fabricada pela Kofar	Consultoria
18	ENG	EES	Apoio Técnico e Pesquisas de Desenvolvimento Tecnológico para o Sistema Usiteto	Consultoria
19	ENG	EES	Desenvolvimento de uma Fôrma Metálica para um Sistema de Laje Mista Aço-Concreto	Consultoria
20	ENG	EES	Avaliação e Projeto Estrutural de uma Ponte em Madeira	Consultoria
21	ENG	EES	Emissão de Parecer Conclusivo Sobre o Comportamento Dinâmico da Estrutura Projetada para o Prédio de Silos, ao Alto Forno 3, da Companhia Siderúrgica de Tubarão, Localizada em Vitória, Espírito Santo	Consultoria
22	ENG	EES	Verificação Estrutural de Escada-Tipo e Parapeito para	Consultoria

Quadro 14 - Prestação de Serviços realizadas pela UFMG em 2004 - Grupo I - Consultorias , Assessoria, Curadorias, Pesquisa Encomendada, Perícias, Laudos Técnicos e outros. (continuação)

No.	UNIDADE	DEPARTAMENTO	TÍTULO	CARACTERIZAÇÃO
23	ENG	EES	Construção Civil Estudo de Engenharia de Lajes Protendidas e Painéis Estruturais para Construções Pré-Fabricadas. Análise de Resultados de Ensaio	Consultoria
24	ENG	EES	Apoio Técnico e Pesquisas de Desenvolvimento Tecnológico para os Sistema Usiteto	Consultoria
25	ENG	EES	Estudo do Controle de Vibração de Edifício em Estrutura de Aço.	Consultoria
26	ENG	EES	Apoio Técnico e Pesquisas de Desenvolvimento Tecnológico para o Sistema Usiteto - 14/05/04 A 30/05/2004	Consultoria
27	ENG	EES	Projeto de Cobertura Pavilhão Parati	Consultoria
28	ENG	EES	Apoio Técnico e Pesquisas de Desenvolvimento Tecnológico para o Sistema Usiteto.	Consultoria
29	ENG	EES	Identificação Botânica de uma Madeira	Consultoria
30	ENG	EES	Apoio Técnico e Pesquisas de Desenvolvimento Tecnológico para o Sistema Usiteto	Consultoria
31	ENG	EES	Apoio ao CBCA (Centro Brasileiro da Construção em Aço) em Estudos Relacionados ao Comportamento das Estruturas de Aço em Situação de Incêndio	Consultoria
32	ENG	EES	Avaliação de Laje de Suporte de Sistemas De Exaustão	Consultoria
33	ENG	EES	Análise do Projeto de Reforço das Lajes de Cobertura Executadas na Estação Central do Trecho Central-Eldorado, do Trem Metropolitano de BH.	Consultoria
34	ENG	EES	Monitoração Contínua em uma Prova de Carga de uma Piscina	Consultoria
35	ENG	EES	Calibração de 3 Aparelhos de Medida de Umidade	Consultoria
36	ENG	EES	Determinação Qualitativa do Desempenho de Trilhos de Aço	Outros
37	ENG	EES	Avaliação do Comportamento de Paredes, através de Ensaio, do Sistema Construtivo da Prohabi	Outros
38	ENG	EES	Estudos Acústicos das Salas de Conferência da Escola de Engenharia - Campus 2000	Consultoria
39	ENG	EHR	Avaliação do Desempenho das Estações Pré-Fabricadas de Tratamento de Água Operadas pela COPASA	Consultoria
40	ENG	EHR	Estudo da Macrodrenagem de Uberaba: Diagnóstico e Avaliação de Alternativas	Consultoria
41	ENG	EHR	Estudos Hidrológicos e Hidráulicos na Bacia do Córrego da Ressaca	Consultoria
42	ENG	EHR	Pesquisa, desenvolvimento e transferência tecnológica em saneamento: novas temáticas, desenvolvimentos científicos e tecnológicos necessários e transferência de tecnologia já disponível	Consultoria
43	ENG	EHR	Estudos Hidrológicos nas Bacias do Rio Betim, Riacho das Areias	Consultoria

Quadro 14 - Prestação de Serviços realizadas pela UFMG em 2004 - Grupo I - Consultorias , Assessoria, Curadorias, Pesquisa Encomendada, Perícias, Laudos Técnicos e outros. (continuação)

No.	UNIDADE	DEPARTAMENTO	TÍTULO	CARACTERIZAÇÃO
44	ENG	ELE	Aplicativo para Avaliação de Contratos de Fornecimento de Energia com Cláusula de Redução Dinâmica da Demanda de Potência para Grandes Consumidores do Sistema CELESC	Consultoria
45	ENG	ELE	Otimização de Condutores Compactos	Pesquisa Encomendada
46	ENG	ELE	Desenvolvimento de Metodologia para Medição das Intensidades dos Campos Elétrico e Magnético nas Faixas de Servidão e Vizinhanças de Linhas Aéreas de Transmissão de Energia Elétrica	Pesquisa Encomendada
47	ENG	ELE	Análise da Operação de Vazamentos de Fornos Elétricos com Ênfase nos Riscos para os Operadores	Consultoria
48	ENG	ELT	Desenvolvimento de uma Fonte Chaveada para Alimentação de Medidor de Energia Eletrônico	Consultoria
49	ENG	ELT	Análise da Viabilidade da Modelagem Neural da Planta de Lixiviação Neutra da Companhia Mineira de Metais	Consultoria
50	ENG	ELT	Desenvolvimento de Módulo de Processamento Digital de Imagem para Aplicação em Equipamentos Médicos	Consultoria
51	ENG	ELT	Desenvolvimento e Implementação de um Sistema Computacional de Integração e Gerenciamento Avançado de para-Raios (SIGAP) para Furnas	Pesquisa Encomendada
52	ENG	EMA	Parecer Técnico sobre Raspador de Correia Transportadora de Minérios	Consultoria
53	ENG	EMA	Estudo da Soldagem de Recuperação em Mineroduto	Consultoria
54	ENG	EMA	Cálculo da Consoante de Rigidez de Mancais Verticais	Consultoria
55	ENG	EMA	Homologação das Soldas dos Stries Nos Posters e da Pinças nas Horizontais - Projeto Multicrab	Consultoria
56	ENG	EMA	Desenvolvimento de Fabricação de um Protótipo de Suporte para Radar Geológico	Consultoria
57	ENG	EMA	Avaliação das Causas do Empeno (de Flexão) dos seus Produtos: Barra de Tubo Externo Mantelrohr, durante a Soldagem	Consultoria
58	ENG	EMA	Análise Térmica do Desempenho de um Trocador (Recuperador) de Calor Gás – Ar de um Forno de Calcinação	Consultoria
59	ENG	EMA	Estudo de Soldagem de Recuperação em Mineroduto	Consultoria
60	ENG	EMA	Projeto de Resfriamento de Tubos no Leito da Laminação Srw	Consultoria
61	ENG	EMA	Assessoria na Implementação de Soldagem Robotizada Orbital de Dutos	Consultoria
62	ENG	EMA	Avaliação de Rugosidade da Superfície Usinada por Processo de Polimento Eletrolítico - Engefiltro Pall Brasil	Consultoria
63	ENG	EMA	Elaboração de um Relatório Técnico sobre o Funcionamento do PODOSCAN	Consultoria
64	ENG	EMA	Projeto para Alteração de Equipamentos para Soldagem do Tubo Externo Mantelrohr e Homologação de Peças	Consultoria

Quadro 14 - Prestação de Serviços realizadas pela UFMG em 2004 - Grupo I - Consultorias , Assessoria, Curadorias, Pesquisa Encomendada, Perícias, Laudos Técnicos e outros. (continuação)

No.	UNIDADE	DEPARTAMENTO	TÍTULO	CARACTERIZAÇÃO
65	ENG	EMA	Assessoria para Soldagem Robotizada das Peças FD 130 e FD 170 pelo seu Fornecedor Painco S.A	Consultoria
66	ENG	EMA	Desenvolvimento de Sistema de Soldagem Mecanizada para Peça Automobilística – 1ª parte: Concepção e Projeto	Consultoria
67	ENG	EMA	Assessoria para Soldagem Robotizada das Peças FD130 e FD 170 pelo Fornecedor Painco S.A	Consultoria
68	ENG	EMA	Estudo de Viabilidade Técnico-Econômica do Sistema de Descarga Capacitativa	Consultoria
69	ENG	EMA	Projeto de Melhoria das Calhas de Carepa do Italmianti	Consultoria
70	ENG	EMA	Laudo de Sistemas de Medição de Vazão de Gases da White Martins – Usina Barreiro	Consultoria
71	ENG	EMA	Avaliação da Rugosidade da Superfície Usinada por Processo de Polimento Eletrolítico	Consultoria
72	ENG	EMA	Determinação de Diretrizes para a Medição do Ruído Audível em Linhas de Transmissão de Energia Elétrica	Consultoria
73	ENG	EMA	Avaliação das Condições Ideais de Soldagem das Alavancas Automolísticas 6.07.178.0017 (uma Solda) e 6.07.223.0008 (duas Soldas) Fabricadas pela ISELI.	Consultoria
74	ENG	EMA	Reforma do Forno de Pontas da V&M	Consultoria
75	ENG	EMA	Projeto para Alteração de Equipamentos para Soldagem do Tubo Externo Mantelrohr e Homologação de Peças	Consultoria
76	ENG	EMA	Avaliação da Causa do Tricamento da Pista de Giro da Recuperadora de Minério, Fabricação Vilares de 4000 T/H	Outros
77	ENG	EMA	Fundações Helicoidais para Estruturas de Subestações	Pesquisa Encomendada
78	ENG	EMA	Fundações Helicoidais para Estruturas de Subestações	Pesquisa Encomendada
79	ENG	EMC	Aproveitamento de Estéril Proveniente da Mineração de Ouro na Indústria da Construção Civil	Consultoria
80	ENG	EMC	Assessoria em Projetos na Área de Gestão da Qualidade, compreendendo Acompanhamentos de Auditorias com Levantamento de Dados para Pesquisas Acadêmicas	Consultoria
81	ENG	EMC	Consultoria para Elaboração de Parecer Técnico sobre Soldabilidade - EMC	Consultoria
82	ENG	EMC	Consultoria para Elaboração de Projeto de Revestimento Cerâmico e em Granito da Fachada do Ed. João Anatácio dos Santos	Consultoria
83	ENG	EMC	Consultoria para Elaboração de Projeto de Revestimento de Fachada (em Revestimento em Granito e Textura Graffiato) do Edifício Jardim do Éden (Sítio a Rua Pólos, 20 - Sta Luzia – BH)	Consultoria
84	ENG	EMC	Consultoria para Elaboração de Projeto de Revestimento Cerâmico em Granito da Fachada do Edifício Parque dos Buritis	Consultoria

Quadro 14 - Prestação de Serviços realizadas pela UFMG em 2004 - Grupo I - Consultorias , Assessoria, Curadorias, Pesquisa Encomendada, Perícias, Laudos Técnicos e outros. (continuação)

No.	UNIDADE	DEPARTAMENTO	TÍTULO	CARACTERIZAÇÃO
85	ENG	EMC	Inspeção Prédio Residencial Ed. Luziadas	Consultoria
86	ENG	EMC	Consultoria para Elaboração de Projeto de Revestimento de Fachada do Edifício Arthur Nunes	Consultoria
87	ENG	EMC	Avaliação Patologia Piso Cimentado de Concreto	Consultoria
88	ENG	EMC	Consultoria na Elaboração de Parecer Técnico sobre a Compatibilidade com a Legislação Vigente do Projeto Executivo Elaborado pelo Consórcio Candonga	Consultoria
89	ENG	EMC	Consultoria para Elaboração de Projeto de Revestimento em Textura da Fachada do Edifício Ponta Negra (Sítio a Cidade de Resende no Rio de Janeiro)	Consultoria
90	ENG	EMC	Consultoria para Elaboração de Projeto de Revestimento de Fachada (em Revestimento Cerâmico, Textura Acrílica e Granito) do Edifício Enechanteur	Consultoria
91	ENG	EMC	Visitas Técnicas para Avaliação de Revestimento de Fachada do Ed. Residencial Alhambra	Consultoria
92	ENG	EMC	Consultoria para Elaboração de Projeto de Revestimento em Revestimento Cerâmico da Fachada do Edifício Tancredo Matins Júnior	Consultoria
93	ENG	EMC	Visita Técnica para Avaliação de Problemas de Manchamentos em Revestimentos Cerâmicos de Fachada (Edifício Sítio A Av. Miguel Perreira, 519 – Bairro Castelo – BH)	Consultoria
94	ENG	EMC	Consultoria para Elaboração de Projeto de Recuperação do Piso Cerâmico da Pça do Papa	Consultoria
95	ENG	EMC	Caracterização de Materiais de Construção	Outros
96	ENG	EMN	Dimensionamento de Filtro de Disco a Vácuo	Consultoria
97	ENG	EMN	Caracterização Granulométrica e Determinação de Parâmetro de Quebra de um Circulo de Fragmentação para um Minério de Ouro.	Consultoria
98	ENG	EMN	Caracterização Granulométrica de Minério de Ouro	Consultoria
99	ENG	EMN	Consultoria Técnica de Caracterização de Amostras de Minérios de Ferro para AaGerdau – Açominas	Consultoria
100	ENG	EMN	VALLOUREC MANNESMAN MINERAÇÃO – Caracterização Rejeito de Mnério de Ferro	Consultoria
101	ENG	EMN	Projeto Brassinter	Pesquisa Encomendada
102	ENG	EMN	Estudos de Investigação de Reagente Dispersante Sintético na Deslamagem e Flotação de Minérios de Ferro	Pesquisa Encomendada
103	ENG	EMN	Ensaio de Concentração de Rejeitos de Minérios de Ferro - CPT Brasil	Pesquisa Encomendada
104	ENG	EMN	Ensaio de Concentração de Rejeitos de Minérios de Ferro	Pesquisa Encomendada
105	ENG	EMN	Ensaio de Concentração de Rejeitos de Fosfatos – Cajati	Pesquisa Encomendada

Quadro 14 - Prestação de Serviços realizadas pela UFMG em 2004 - Grupo I - Consultorias , Assessoria, Curadorias, Pesquisa Encomendada, Perícias, Laudos Técnicos e outros. (continuação)

No.	UNIDADE	DEPARTAMENTO	TÍTULO	CARACTERIZAÇÃO
106	ENG	EMN	Caracterização de Carvão Vegetal para a Redução das Cinzas: Processo VMB	Pesquisa Encomendada
107	ENG	EMN	Avaliação de Desempenho de Reagente Auxiliar de Filtragem - BENEWET	Outros
108	ENG	EMN	Determinação de Viscosidade em Polpas Minerais	Outros
109	ENG	EMN	Avaliação do Desempenho de Reagente Auxiliar de Filtragem – EMN	Outros
110	ENG	EMN	Avaliação do Desempenho de Reagente Auxiliar de Filtragem – BENEWET 685 P	Outros
111	ENG	EMN	Avaliação do Desempenho de Reagente Auxiliar de Filtragem – Benewet 685 P - EMN	Outros
112	ENG	EMN	Avaliação do Desempenho de Reagente Auxiliar de Filtragem - BENEWET – BENEWET 685 P - EMN	Outros
113	ENG	EMN	Testes Laboratoriais de Sedimentação Utilizando Amostras de Lama Geradas na Usina de Procedimento de Minério de Ferro de Casa de Pedra	Outros
114	ENG	EMN	Testes de Filtragem (Teste de Folha) em Finos de Minério de Ferro Produzidos pela Companhia Siderúrgica Nacional – CSN - EMN	Outros
115	ENG	EMN	Testes de Filtragem	Outros
116	ENG	EMN	Determinação de Viscosidade em Polpas Minerais	Outros
117	ENG	EMN	Caracterização de Sílica Cristalina em Poeiras Ambientais	Outros
118	ENG	EMN	Caracterização de Minérios e Materiais	Outros
119	ENG	EMT	Aspectos Técnicos, Logísticas e de Equipamentos para Uso de Moinha de Carvão Vegetal em Altos-Fornos	Consultoria
120	ENG	EMT	Medição de Parâmetros de "Corrosão em Solos" da Linha Tucuri - Vila do Conde, através de testes da laboratório	Pesquisa Encomendada
121	ENG	EMT	Avaliação do Potencial Gerador de Água Ácida de Amostras Minerais do Projeto Salobo	Pesquisa Encomendada
122	ENG	EMT	Avaliação de Falha Interface Concreto- Chapisco	Consultoria
123	ENG	EMT	Consultoria na Área de Fabricação de Arames de Aço	Consultoria
124	ENG	EMT	Estudo de Viabilidade Técnica para a Produção de Femnac e, Alto-Forno a Carvão Vegetal de Volume Útil de 120 M3	Consultoria
125	ENG	EMT	Avaliação de Falha Interface Concreto- Chapisco	Consultoria
126	ENG	EMT	Modelamento Físico de Distribuidor e de Materiais	Consultoria
127	ENG	EMT	Consultoria na Área de Fabricação de Arames de Aço	Consultoria
128	ENG	EMT	Ossos Sintéticos - Biomateriais	Consultoria
129	ENG	EMT	Avaliação de Falha Interface Concreto Estrutural-Forma	Consultoria
130	ENG	EMT	Determinação da Eficiência Energética dos Equipamentos e Instalações da Empresa Belgo-Mineira João Monlevade	Consultoria
131	ENG	EMT	Avaliação de Falha Interface Concreto Estrutural – Forma	Consultoria
132	ENG	EMT	Modelamento Físico de Distribuidor e de Materiais	Consultoria

Quadro 14 - Prestação de Serviços realizadas pela UFMG em 2004 - Grupo I - Consultorias , Assessoria, Curadorias, Pesquisa Encomendada, Perícias, Laudos Técnicos e outros. (continuação)

No.	UNIDADE	DEPARTAMENTO	TÍTULO	CARACTERIZAÇÃO
133	ENG	EMT	Identificação de Produtos de Corrosão em Tubos de Caldeira Fogotubular	Pesquisa Encomendada
134	ENG	EMT	Estudo da Corrosão em Contatos Elétricos de Switchs de Portas de Automóvel	Pesquisa Encomendada
135	ENG	EMT	Redação de Manual para o Estudo e Monitoramento da Corrosão de Fundações Metálicas Helicoidais	Pesquisa Encomendada
136	ENG	EMT	Modelamento Físico de Distribuidor de Lingotamento	Outros
137	ENG	EMT	Serviços de Análises e Ensaio Realizados pelo Departamento de Engenharia Metalúrgica e de Materiais	Consultoria
138	ENG	EPD	Consultoria para o Desenvolvimento de um Modelo de Simulação do Sistema de Correias Transportadoras de Vargem Grande – Minerações Brasileiras Reunidas – MBR	Consultoria
139	ENG	EPD	Otimização e Simulação das Operações de Produção de Carvão Vegetal das Fazendas da Vallourec & Mannesmann Florestal - EPD	Pesquisa Encomendada
140	ENG	EQM	Reciclagem de Metais Contidos em Pilhas de Zinco-Carbono e Alcalinas	Consultoria
141	ENG	ESA	Avaliação da Qualidade da Água em Pequenos Centrais Hidrelétricas	Consultoria
142	ENG	ESA	Diagnóstico dos Sistemas de Tratamento de Efluentes Líquidos da CVRD	Consultoria
143	ENG	ESA	Monitoramento da Eficiência da Operação dos Sistemas de Coleta e Tratamento de Esgotos Implantados pela Alcan no Povoado de Mainart	Consultoria
144	ENG	ESA	Análise dos dados de qualificação do ar para avaliação do impacto ambiental da Estação José Cândido da Silveira do Projeto BHBUS	Consultoria
145	ENG	ESA	Consultoria para o Projeto da Estação de Tratamento de Esgoto de São José da Lapa	Consultoria
146	ENG	ESA	Estudos de Autodepuração Relativos ao Lançamento dos Efluentes da ETE Imperial (Santa Luzia – MG)	Consultoria
147	ENG	ESA	Qualidade da Água da Lagoa de Carapicuíba – SP	Consultoria
148	ENG	ESA	Auditoria Ambiental Da Indústria De Alimentos Aliança Ltda	Consultoria
149	ENG	ESA	Alternativa de Tratamento de Lixiviados de Aterros Sanitários por Tecnologias Avançadas de Oxidação Empregando Reagente de Fenton	Consultoria
150	FACE	POP	Equidade do Gasto Público em Saúde em Minas Gerais	Serviços
151	FAE	CAE	CONSULTORIA: CONHECER A ECONOMIA XAKRIABÁ	Consultoria
152	FAFICH	DCP	Prestação de Serviços Técnicos Especializados para Avaliação do Processo Temático do OP 2003/2004 e Sistematização do Associativismo Paulistano	Pesquisa Encomendada
153	FAFICH	PSI	Ministrar Disciplina "Gestão de Pessoas"	Consultoria

Quadro 14 - Prestação de Serviços realizadas pela UFMG em 2004 - Grupo I - Consultorias , Assessoria, Curadorias, Pesquisa Encomendada, Perícias, Laudos Técnicos e outros. (continuação)

No.	UNIDADE	DEPARTAMENTO	TÍTULO	CARACTERIZAÇÃO
154	FAFICH	SOA	Avaliação do Programa Liberdade Assistida	Pesquisa Encomendada
155	FAR	ACT	Adequação dos Laboratórios de Radioisótopos da Fundação Oswaldo Cruz em Conformidade com as Normas da Comissão Nacional de Energia Nuclear	Consultoria
156	FAR	ALM	Serviços Técnicos em Tecnologia e Qualidade da Cachaça	Consultoria
157	FAR	ALM	Serviços Técnicos em Melhoria de Qualidade e Auditorias em Indústrias de Alimentos	Consultoria
158	FAR	ALM	Serviços Técnicos em Qualidade de Alimentos e Planejamento Estatístico	Consultoria
159	FAR	ALM	Pesquisa, Desenvolvimento Analítico e Gestão de Qualidade de Alimentos	Consultoria
160	FAR	ALM	Serviços Técnicos em Metodologia para Controle de Qualidade em Alimentos	Consultoria
161	FAR	FAS	Assessoria e Consultoria em Saúde Coletiva e Assistência Farmacêutica	Consultoria
162	FAR	PFA	Apoio Técnico em Análises Farmacognósticas	Consultoria
163	FAR	PFA	Otimização da Obtenção de Extratos para o Xampu Antipulgas Bicho Bonito	Consultoria
164	FAR	PFA	Síntese de Substâncias Químicas de Interesse de Indústrias Farmacêuticas e de Instituições Públicas	Outros
165	FAR	PFA	Avaliação da Permeação Cutânea in Vitro de um Fármaco Imunossupressor através da Pele da Orelha de Porco a partir de Formulações Tópicas	Outros
166	ICA	STI	Diagnóstico Ambiental e Projeto Final de Assentamento	Consultoria
167	ICB	BIG	Tradução e Revisão de Textos Científicos	Outros
168	ICB	BIG	Bioindicadores de Qualidade de Água (Transmissão de Metodologias para o Ensino Fundamental e Médio)	Outros
169	ICB	BOT	Avaliação do Aporte Externo de Rios e Ribeirões a Lagoa do REGAP (Ibirité-MG)	Consultoria
170	ICB	BOT	Deteção de Florações de Cianobactérias: Riscos e Estratégias de Controle	Pesquisa Encomendada
171	ICB	BOT	Cianobactérias e Cianotoxinas em Reservatórios da CEMIG em Minas Gerais	Pesquisa Encomendada
172	ICB	CENEX	Monitoramento de Populações de Aves nas Reservas de Cerrado da Vallourec & Mannesmann Florestal S. A.	Consultoria
173	ICB	MIC	Dosagem da atividade antiviral de interferon	Outros
174	ICB	MIC	Fornecimento de Leveduras Seleccionadas para a Produção de Cachaça.	Consultoria
175	ICB	MIC	Aulas de Microbiologia para Alunos do Curso de Especialização de Periodontia da Escola de Aperfeiçoamento Profissional da ABO-MG	Outros
176	ICB	MIC	Aulas de Microbiologia para Alunos do Curso de Especialização de Odontopediatria da Escola de Aperfeiçoamento Profissional da ABO-MG.	Outros
177	ICB	MOF	Instrumentação e Metodologias em Análises Clínicas -	Outros

Quadro 14 - Prestação de Serviços realizadas pela UFMG em 2004 - Grupo I - Consultorias , Assessoria, Curadorias, Pesquisa Encomendada, Perícias, Laudos Técnicos e outros. (continuação)

No.	UNIDADE	DEPARTAMENTO	TÍTULO	CARACTERIZAÇÃO
178	ICB	PAG	Módulo Microscopia Implantação da Disciplina de Patologia Geral para o Curso de Graduação em Medicina da Faculdade de Caratinga/MG	Consultoria
179	ICB	PAG	Implantação das Disciplinas de Patologia e Imunologia Básicas para o Curso de Graduação em Enfermagem da Faculdade de Tecnologia e Ciências de Conselheiro Lafaiete	Consultoria
180	ICB	PAG	Implantação da Disciplina de Patologia Geral para o curso de Graduação de Medicina da Faculdade da Saúde e Ecologia Humana, FASEH, Vespasiano - Minas Gerais	Consultoria
181	ICB	PAR	Grupo de Estudantes que Multiplicam e Transformam Idéias GEMTI	Outros
182	ICB	PAR	EVTE para Desenvolvimento de Armadilha Contra a Picada do Mosquito Vetor da Dengue	Consultoria
183	ICB	PAR	Manutenção de Schistosoma Mansoni e Produção Antígenos	Outros
184	ICB	ZOL	Monitoramento da Fauna de Abelhas em Fazendas da V & M Florestal Ltda.	Outros
185	ICB	ZOL	Colisão de Aves e Aeronaves no Aeroporto da Pampulha - Uma Proposta para Redução de Riscos de Colisões a partir do Manejo da Avifauna	Consultoria
186	ICB	ZOL	Fauna de mamíferos do Cerrado de MG: Monitoramento da diversidade de espécies e da densidade populacional	Consultoria
187	ICEX	DCC	Desenvolvimento de software, certificação de equipamentos e treinamento de funcionários da Loteria Mineira	Consultoria
188	ICEX	DCC	Desenvolvimento do Sistema Informatizado de Apoio ao Controle Externo - SIACE/LRF	Consultoria
189	ICEX	DCC	Informatização da SEPLAG e sua capacitação para a preparação de Processos de Licitação de sistemas de informação	Consultoria
190	ICEX	DCC	Prestação de Serviços de apoio no projeto de planejamento e capacidade da infra-estrutura de Tecnologia da Informação - Caixa Econômica Federal	Consultoria
191	ICEX	DCC	Prestação de Serviços de Assessoria, Consultoria, Desenvolvimento de Software e Treinamento de Funcionários da IBM	Consultoria
192	ICEX	DCC	Suporte e Manutenção dos Produtos do Sistema Informatizado de Apoio ao Controle Externo - SIACE	Consultoria
193	ICEX	DCC	Acertos finais relativos ao 4o Temo Aditivo - Câmara Municipal de Belo Horizonte	Outros
194	ICEX	DCC	Desenvolvimento de um Ambiente Completo de Gestão de Pequenas e Médias Empresas Utilizando Software Livre - SME METASYS	Outros
195	ICEX	DCC	Prestação de Serviços Tecnológicos na Área de Informática e Automação - Convênio TRT- 3a Região	Outros
196	ICEX	EST	Assessoria para garantia da qualidade - Empresa SAS	Consultoria

Quadro 14 - Prestação de Serviços realizadas pela UFMG em 2004 - Grupo I - Consultorias , Assessoria, Curadorias, Pesquisa Encomendada, Perícias, Laudos Técnicos e outros. (continuação)

No.	UNIDADE	DEPARTAMENTO	TÍTULO	CARACTERIZAÇÃO
			Institute Ltda	
197	ICEX	EST	Desenvolvimento de um Software Livre para a Análise Prospectiva de Clusters Espaço-Temporais	Consultoria
198	ICEX	EST	Fatores Explicativos Associados ao Desempenho Escolar dos Alunos Brasileiros: Evidências do SAEB 2003	Consultoria
199	ICEX	FÍS	Colaboração com o Laboratório Nacional de Luz Sincontron - LNLS	Outros
200	ICEX	MAT	Formação Continuada de Educadores das Escolas de Ensino Médio da Rede Pública Estadual de Goiás	Consultoria
201	ICEX	QUI	Assessoria em Procedimentos de Confecção de Patente de Invenção - 7944	Consultoria
202	ICEX	QUI	Assessoria em Procedimentos de Confecção de Patente de Invenção - 7946	Consultoria
203	ICEX	QUI	Análise de Açúcares em Amostra de Leite em Pó por Cromatografia Líquida de Alta Eficiência - 7931	Pesquisa Encomendada
204	ICEX	QUI	Análise de Álcool Etílico Hidratado Combustível - 10472	Pesquisa Encomendada
205	ICEX	QUI	Análise de Álcool Etílico Hidratado Combustível - 6399	Pesquisa Encomendada
206	ICEX	QUI	Análise de Amostras Contraprovas por Diversos Métodos - 8411	Pesquisa Encomendada
207	ICEX	QUI	Análise de Amostras de Losartan por DSC - 9007	Pesquisa Encomendada
208	ICEX	QUI	Análise de Combustíveis Automotivos - 7936	Pesquisa Encomendada
209	ICEX	QUI	Análise de Combustível Automotivo - 8914	Pesquisa Encomendada
210	ICEX	QUI	Análise de Dolomitas e Resíduos Siderúrgicos - 9000	Pesquisa Encomendada
211	ICEX	QUI	Análise de Gasolina - 8386	Pesquisa Encomendada
212	ICEX	QUI	Análise de Gasolina Automotiva - 10473	Pesquisa Encomendada
213	ICEX	QUI	Análise de Gasolina Automotiva - 7939	Pesquisa Encomendada
214	ICEX	QUI	Análise de Gasolina Automotiva - 8402	Pesquisa Encomendada
215	ICEX	QUI	Análise de Óleo Combustível - 8397	Pesquisa Encomendada
216	ICEX	QUI	Análise de Óleo Diesel - 10493	Pesquisa Encomendada
217	ICEX	QUI	Análise de Óleo Diesel - 6949	Pesquisa Encomendada
218	ICEX	QUI	Análise de Óleo Diesel - 6952	Pesquisa Encomendada
219	ICEX	QUI	Análise de Óleo Diesel - 7935	Pesquisa Encomendada
220	ICEX	QUI	Análise de Óleo Diesel - 7937	Pesquisa

Quadro 14 - Prestação de Serviços realizadas pela UFMG em 2004 - Grupo I - Consultorias , Assessoria, Curadorias, Pesquisa Encomendada, Perícias, Laudos Técnicos e outros. (continuação)

No.	UNIDADE	DEPARTAMENTO	TÍTULO	CARACTERIZAÇÃO
221	ICEX	QUI	Análise de Óleo Diesel - 7940	Encomendada Pesquisa
222	ICEX	QUI	Análise de Óleo Diesel - 8376	Encomendada Pesquisa
223	ICEX	QUI	Análise de Óleo Diesel - 8384	Encomendada Pesquisa
224	ICEX	QUI	Análise de Óleo Diesel - 8396	Encomendada Pesquisa
225	ICEX	QUI	Análise de Óleo Diesel - 8399	Encomendada Pesquisa
226	ICEX	QUI	Análise de Óleo Diesel - 8912	Encomendada Pesquisa
227	ICEX	QUI	Análise de Óleo Diesel - 8916	Encomendada Pesquisa
228	ICEX	QUI	Análise de Óleo Diesel - 8921	Encomendada Pesquisa
229	ICEX	QUI	Análise de Óleo Diesel - 8922	Encomendada Pesquisa
230	ICEX	QUI	Análise de Óleo Diesel - 8957	Encomendada Pesquisa
231	ICEX	QUI	Análise Qualitativa de Produto Comercial por Cromatografia Gasosa Acoplada à Espectrometria de Massas - 8438	Encomendada Pesquisa
232	ICEX	QUI	Análise Térmica de Componente de Medicamento de Uso Veterinário - 8437	Encomendada Pesquisa
233	ICEX	QUI	Análises de Amostras Contraprovas por Diversos Métodos - 10512	Encomendada Pesquisa
234	ICEX	QUI	Análises de Amostras Contraprovas por Diversos Métodos - 8968	Encomendada Pesquisa
235	ICEX	QUI	Análises de Amostras Contraprovas por Diversos Métodos - 9008	Encomendada Pesquisa
236	ICEX	QUI	Análises de Amostras de Adesivos por FTIR - 8406	Encomendada Pesquisa
237	ICEX	QUI	Análises de Gramas Sintéticas - 9944	Encomendada Pesquisa
238	ICEX	QUI	Comportamento Térmico e Avaliação Microestrutural de Concretos por TG/DTA - 9995	Encomendada Pesquisa
239	ICEX	QUI	Consultoria para Tratamento de Efluentes - 8404	Encomendada Pesquisa
240	ICEX	QUI	Determinação de componente por método volumétrico de complexação com EDTA - 6957	Encomendada Pesquisa
241	ICEX	QUI	Determinação de Componentes em Medicamento de uso Veterinário por Cromatografia Gasosa - 8388	Encomendada Pesquisa
242	ICEX	QUI	Determinação de Componentes em Medicamento de uso Veterinário por Cromatografia Gasosa - 8388	Encomendada Pesquisa
243	ICEX	QUI	Determinação de Componentes em Medicamento de uso Veterinário por Cromatografia Líquida de Alta Eficiência - 7021	Encomendada Pesquisa

Quadro 14 - Prestação de Serviços realizadas pela UFMG em 2004 - Grupo I - Consultorias , Assessoria, Curadorias, Pesquisa Encomendada, Perícias, Laudos Técnicos e outros. (continuação)

No.	UNIDADE	DEPARTAMENTO	TÍTULO	CARACTERIZAÇÃO
244	ICEX	QUI	Determinação de Componentes em Medicamento de uso Veterinário por Cromatografia Líquida de Alta Eficiência - 8370	Pesquisa Encomendada
245	ICEX	QUI	Determinação de Componentes em Medicamento de uso Veterinário por Cromatografia Líquida de Alta Eficiência - 8403	Pesquisa Encomendada
246	ICEX	QUI	Determinação de Componentes em Medicamentos e Produtos de uso Veterinário por Cromatografia Gasosa - 6280	Pesquisa Encomendada
247	ICEX	QUI	Determinação de Componentes em Medicamentos e Prod. uso Veterinário por Cromatografia Gasosa/ 6307	Pesquisa Encomendada
248	ICEX	QUI	Determinação de Componentes por Absorção Atômica	Pesquisa Encomendada
249	ICEX	QUI	Determinação de Componentes por Absorção Atômica - 6227	Pesquisa Encomendada
250	ICEX	QUI	Determinação de Componentes por Absorção Atômica - 6281	Pesquisa Encomendada
251	ICEX	QUI	Determinação de Componentes por Absorção Atômica - 6305	Pesquisa Encomendada
252	ICEX	QUI	Determinação de Componentes por Absorção Atômica - 6398	Pesquisa Encomendada
253	ICEX	QUI	Determinação de Componentes por Absorção Atômica - 6414	Pesquisa Encomendada
254	ICEX	QUI	Determinação de Componentes por Cromatografia Gasosa - 10494	Pesquisa Encomendada
255	ICEX	QUI	Determinação de Componentes por Cromatografia Gasosa - 8956	Pesquisa Encomendada
256	ICEX	QUI	Determinação de Componentes por Espectrometria por Fluorescência de Raio-X - 8408	Pesquisa Encomendada
257	ICEX	QUI	Determinação de Componentes por Infravermelho - 6277	Pesquisa Encomendada
258	ICEX	QUI	Determinação de Componentes por Infravermelho - 7943	Pesquisa Encomendada
259	ICEX	QUI	Determinação de Componentes por Infravermelho - 8400	Pesquisa Encomendada
260	ICEX	QUI	Determinação de Componentes por Infravermelho - 9992	Pesquisa Encomendada
261	ICEX	QUI	Determinação de Componentes por Termogravimetria - 7952	Pesquisa Encomendada
262	ICEX	QUI	Determinação de Componentes por TG e DSC	Pesquisa Encomendada
263	ICEX	QUI	Determinação de Componentes por TG e DSC - 8999	Pesquisa Encomendada
264	ICEX	QUI	Determinação de Componentes por TG e DSC - 9025	Pesquisa Encomendada
265	ICEX	QUI	Determinação de Compostos Orgânicos Voláteis Presentes em Desinfetantes por Cromatografia a Gás Acoplada à Espectrometria de Massas - 7020	Pesquisa Encomendada
266	ICEX	QUI	Determinação do Poder Calorífico de Amostra de Óleo Combustível - 10500	Pesquisa Encomendada

Quadro 14 - Prestação de Serviços realizadas pela UFMG em 2004 - Grupo I - Consultorias , Assessoria, Curadorias, Pesquisa Encomendada, Perícias, Laudos Técnicos e outros. (continuação)

No.	UNIDADE	DEPARTAMENTO	TÍTULO	CARACTERIZAÇÃO
267	ICEX	QUI	Determinação do Poder Calorífico de Resíduos Orgânicos Industriais - 10495	Pesquisa Encomendada
268	ICEX	QUI	Determinação do Teor de Componentes por Cromatografia Gasosa e Cromatografia Líquida de Alta Eficiência - 7025	Pesquisa Encomendada
269	ICEX	QUI	Determinação do Teor de Dimeticona em Medicamentos por Infravermelho - 6959	Pesquisa Encomendada
270	ICEX	QUI	Determinação do Teor de Dimeticona em Medicamentos por Infravermelho - 7942	Pesquisa Encomendada
271	ICEX	QUI	Determinação do Teor de Dimeticona em Medicamentos por Infravermelho - 8383	Pesquisa Encomendada
272	ICEX	QUI	Determinação do Teor de Dimeticona em Medicamentos por Infravermelho - 8401	Pesquisa Encomendada
273	ICEX	QUI	Determinação do Teor de Dimeticona em Medicamentos, por Infravermelho - 6288	Pesquisa Encomendada
274	ICEX	QUI	Determinação do Teor de Dimeticona em Medicamentos, por Infravermelho - 6302	Pesquisa Encomendada
275	ICEX	QUI	Determinação do Teor de Dimeticona em Medicamentos, por Infravermelho - 6405	Pesquisa Encomendada
276	ICEX	QUI	Determinação do Teor de Dimeticona em Medicamentos, por Infravermelho - 6409	Pesquisa Encomendada
277	ICEX	QUI	Determinação do Teor de Dimeticona em Medicamentos, por Infravermelho - 6961	Pesquisa Encomendada
278	ICEX	QUI	Determinação do Teor de Dimeticona em Medicamentos, por Infravermelho - 7932	Pesquisa Encomendada
279	ICEX	QUI	Determinação Qualitativa de Óleo Aromático por Cromatografia Gasosa - 10001	Pesquisa Encomendada
280	ICEX	QUI	Determinação Qualitativa de Óleo Aromático por Cromatografia Gasosa - 10508	Pesquisa Encomendada
281	ICEX	QUI	Determinação Qualitativa de Óleo Aromático por Cromatografia Gasosa - 9990	Pesquisa Encomendada
282	ICEX	QUI	Identificação de Compostos Orgânicos Voláteis Presentes em Amostra de Resina por Cromatografia a Gás Acoplada à Espectrometria de Massas - 8409	Pesquisa Encomendada
283	ICEX	QUI	Monitoramento da proporção de Sílica/Fayalita em Amostras de Aço Grão Orientado - GO - 9002	Pesquisa Encomendada
284	ICEX	QUI	Monitoramento da Qualidade de Combustíveis - 7921	Pesquisa Encomendada
285	ICEX	QUI	Obtenção de Curva de TG de Amostra de Fibra de Cerâmica - 8969	Pesquisa Encomendada
286	ICEX	QUI	Obtenção de Espectros de RMN de H - 8970	Pesquisa Encomendada
287	ICEX	QUI	Processo de Recuperação de Insumos de Alto Valor Comercial Utilizados para Análise Elementar de CHN e CHNS - 10466 - 67/04	Pesquisa Encomendada
288	ICEX	QUI	Produção de Carvão Ativado para Aplicações Industriais, Estudo de Mercado e Projetos de uma	Pesquisa Encomendada

Quadro 14 - Prestação de Serviços realizadas pela UFMG em 2004 - Grupo I - Consultorias , Assessoria, Curadorias, Pesquisa Encomendada, Perícias, Laudos Técnicos e outros. (continuação)

No.	UNIDADE	DEPARTAMENTO	TÍTULO	CARACTERIZAÇÃO
			Planta Piloto.	
289	ICEX	QUI	Teste de Inflamabilidade de Materiais de Revestimentos - 10562	Pesquisa Encomendada
290	IGC	CENEX	Programa de Apoio à Associação Nacional de Pós-Graduação e Pesquisa em Planejamento Urbano e Regional - ANPUR - IGC/UFMG	Consultoria
291	MED	MPS	BANCO DE DADOS SOCIAL	Consultoria
292	MED	MPS	Encontro de Trabalhadores e Módulo Introdutório - SUS	Consultoria
293	MED	MPS	Consultoria junto à Secretaria Municipal de Saúde, Visando o Fortalecimento do SUS no Município de Ouro Preto/MG	Consultoria
294	PROEX	CSAED	Proinfantil - Curso de Habilitação à Distância do Professor de Educação Infantil em Exercício	Consultoria
295	VET	CENEX	Aperfeiçoamento tecnológico da obtenção do produto LIPE, e aperfeiçoamento de técnicas analíticas para controle de qualidade do produto e efluentes	outros
296	VET	MVP	O queijo do Serro .Modos de fazer, saberes e o território de um patrimônio cultural.	Consultoria

Fonte de Dados: Sistema de Informações de Extensão/SIEXBRASIL/Pró-Reitoria de Extensão da UFMG. Belo Horizonte, 2005.

4.4.2. Prestação de Serviços Institucionais – Grupo II: Assistência Ambulatorial à Saúde, Assistência Ambulatorial Veterinária, Assistência Hospitalar a Saúde, Assistência Hospitalar Veterinária, Assistência Judiciária e Jurídica, Exames Laboratoriais em Saúde, Restauração e Conservação de Bens, Visitas Monitoradas e Visitas não-Monitoradas.

A prestação de serviços institucionais na UFMG se dá pelo atendimento, praticamente permanente, ao público externo em hospitais, clínicas, laboratórios, centro de psicologia, museus e espaços de ciência, bem como, em alguns departamentos, na assistência e na recepção e monitoramento de visitas.

No setor de assistência e produção – assistência à saúde, assistência técnica, restauração de obras de artes, os principais serviços institucionais prestados pela UFMG são a seguir relatados, e a produção mostrada no Quadro 15.

Hospital das Clínicas

Local: Avenida Alfredo Balena,110 - Telefone 3248-9376

Atendimento programado em ambulatórios e unidades de internação, com marcação prévia de consultas ou encaminhamento pelos centros de saúde da rede do SUS. Atendimento de especialidades médicas. Programas de atendimento a pessoas com necessidades especiais (fenilcetonúria, hipotireoidismo congênito, diabetes, mucoviscidose). Internações de pessoas atendidas por convênios. Pronto-atendimento não traumatológico (emergências clínicas e cirúrgicas) 24 horas por dia.

Faculdade de Medicina - Núcleo de Pesquisa em Apoio Diagnóstico - NUPAD

Local: Avenida Alfredo Balena 190 - telefone 3248-9704

Atendimento externo para realização de exames de erros inatos de metabolismo (teste do pezinho), diagnóstico em infectologia e determinação de paternidade.

Faculdade de Odontologia - Clínica Odontológica

Local: Av. Antônio Carlos, 6627 - Campus Pampulha/UFMG - Telefone 3499-2424

Atendimento programado em ambulatórios, com marcação prévia de consultas. Atendimento de especialidades odontológicas.

Faculdade de Farmácia

1º. Laboratório de Análises Clínicas e Toxicológicas

2º. Laboratório de Toxicologia Ocupacional

3º. Setor de Produção: Medicamentos, Domissanitários e Rádio-Fármacos

4º. Farmácia Universitária: manipulação e venda de medicamentos e produtos

Local: Avenida Antônio Carlos, 6627 – Pampulha/UFMG – Telefone 3499-6868

Escola de Belas Artes - Centro de Conservação e Restauração de Bens Culturais Móveis/CECOR

Local: Escola de Belas Artes, Campus da UFMG – Pampulha

Telefone: (0XX) 3499-5374 – 3499-5375

Centro de Atendimento Psicológico - CEAP

Local: Campus da Pampulha - UFMG. Departamento de Psicologia.

Telefone 3499-5070/3499-5071

Atendimento programado em ambulatórios, para diagnóstico e terapia psicológica

Hospital Veterinário

Local: Campus da Pampulha - UFMG. Escola de Veterinária - Telefone 3499-2277

Atendimento em ambulatórios e unidades de internação, de pequenos e grandes animais.

Atendimento de especialidades de medicina veterinária. Pronto-atendimento (consultas clínicas e cirúrgicas) 24 horas por dia.

Núcleo de Ciências Agrárias - Montes Claros

Local: Avenida Osmani Barbosa,s/nº-Montes Claros/MG - Telefone (038)3215-1650

Exames laboratoriais de análise de solos.

Instituto de Ciências Biológicas

Local : Instituto de Ciências Biológicas (ICB) - Av. Antônio Carlos 6627 - Campus Pampulha - UFMG .- Telefone 3499-2878

1º. Exames laboratoriais: controle de leishmaniose canina e humana;

2º. Análise Microbiológica de água;

3º. Produção de material didático: modelos de gesso, lâminas histológicas, material fotográfico, material didático para parasitologia.

Divisão de Assistência Judiciária - DAJ

Local: Faculdade de Direito - Av. João Pinheiro, 100 - Centro - Telefone: 3217-4666
Assistência Judiciária gratuita realizada de segunda a sexta-feira, de 12h30 às 16h.

Rede de Museus e Espaços de Ciências da UFMG

Esses espaços, na Universidade Federal de Minas Gerais, reunidos em rede desde 2000, por iniciativa da Pró-Reitoria de Extensão, recebem anualmente milhares de pessoas, sobretudo professores e alunos do ensino médio, além de proporcionar o desenvolvimento de centenas de pesquisas para a graduação e pós-graduação. A Rede de Museus e Espaços de Ciências da UFMG foi criada para potencializar as ações de pesquisa e extensão na área museológica da universidade. Cada espaço busca, através de seus acervos e exposições, difundir a memória científica e proporcionar a oportunidade das pessoas conhecerem, de maneira interativa, aquilo que comumente estavam habituados a ver apenas nos livros ou dentro das salas de aula.

Os Museus e Espaços de Ciências e Tecnologia são os seguintes, com produção mostradas no Quadro 17.

Rede de Museus e Espaços de Ciências e Tecnologia

Coordenação Geral

Av. Presidente Antônio Carlos, 6627

Campus da Pampulha. Belo Horizonte – MG

Fone: (31) 3499-2823 / (31) 3499-2782

e-mail: redemuseus@ufmg.br

Centro de Memória da Engenharia

Local: Escola de Engenharia – Associação dos Ex-Alunos

Rua da Bahia, 52, Centro. Belo Horizonte - MG

Fone: (31) 3238-1724

Funcionamento: de segunda a sexta-feira, de 8h às 12h e de 13h às 17h

Centro de Memória da Medicina

Local: Faculdade de Medicina

Av. Alfredo Balena, 190. Santa Efigênia – Belo Horizonte – MG

Fone: (31) 3248-9106 / (31) 3248-9672

Funcionamento: de segunda a sexta-feira, de 8h às 12h e de 14h às 17h

Centro de Referência em Cartografia

Local: Instituto de Geociências/Instituto Casa da Glória

Rua da Glória, 298. Diamantina – MG

Fone: (38) 3531-1394 / (38) 3431-2477

Funcionamento: de terça-feira a domingo, de 13h às 18h. inclusive feriados

Estação Ecológica

Local: Campus da Pampulha. Belo Horizonte – MG

Av. Presidente Antônio Carlos, 6627

Fone: (31) 3499-2295

Funcionamento: de segunda a sexta-feira, de 8h às 11h e de 14h às 17h

Museu de Ciências Morfológicas – Enfoque Humano

Local: Instituto de Ciências Biológicas

Bloco N2, ICB, Campus da Pampulha. Belo Horizonte – MG

Fone: (31) 3499-2776

Funcionamento: de terça a sexta-feira, de 8h às 12h e de 13h30 às 17h

Museu de Patologia

Local: Instituto de Ciências Biológicas

Bloco C3, ICB, Campus da Pampulha. Belo Horizonte – MG

Fone: (31) 3499-2878

Museu de História Natural e Jardim Botânico

Av. Gustavo da Silveira, 1035, Santa Inês. Belo Horizonte – MG

Fone: (31)3461-5805

Funcionamento: de terça a sexta-feira, de 8h às 11h30 e de 13h às 17h. Sábado e domingo, de 9h às 16h

Observatório Astronômico Frei Rosário

Instituto de Ciências Exatas – Departamento de Física

Rodovia BR 381, Trevo de Caeté. Serra da Piedade – MG

Fone: (31) 3499-5679 (de 10h às 12h30)

Funcionamento: primeiro sábado de cada mês, de 17h às 23h, acesso gratuito de terça a sexta-feira.

Além desses, a UFMG abre ao público externo os seguintes espaços:

Fundação Rodrigo Melo Franco de Andrade:

Casa da Cultura – Centro de Estudos

Cidade de Tiradentes - MG

Fone: (032) 3355-1550

Museu Padre Toledo

Cidade de Tiradentes - MG

Fone: (032) 3355-1549

Antiga Cadeira

Cidade de Tiradentes - MG

Fone: (032) 3355-1549 (Telefone do Museu Padre Toledo)

Casa da Câmara (Antigo Fórum)

Cidade de Tiradentes - MG

Fone: (032) 3355-1551

Centro Cultural

Av. Santos Dumont, 174 Centro/Praça da Estação – Belo Horizonte – MG

Fone: (031) 3238-1078 e 3238-1079

Website: www.ufmg.br/centrocultural/

Conservatório UFMG

Av. Afonso Pena, 1.534 – Centro - Belo Horizonte – MG

Fone: (031) 3218-9300

Website: www.conservatorio.ufmg.br

TV Universitária**Canal 12 Sistema TV a Cabo**

Rádio Educativa UFMG (no ar a partir de julho de 2005)

Centro de Comunicação da UFMG/CEDECOM – Prédio da Biblioteca Central

Av. Antônio Carlos. 6.627 – Pampulha – Belo Horizonte – MG
FONE: (031) 3499-4569
<http://www.ufmg.br/online/tv/>

Espaço Reitoria

Av. Antônio Carlos, 6.627 – 6º. Andar – Pampulha – Belo Horizonte – MG
FONE: (031) 3499-4063 e (031) 3499-4064
Website: www.ufmg.br/dac/index2.html

Quadro 15 – Prestação de Serviços Institucionais realizada pela UFMG – Grupo II – A: Assistência Ambulatorial a Saúde, Assistência Ambulatorial Veterinária, Assistência Hospitalar a Saúde, Assistência Hospitalar Veterinária, Assistência Judiciária e Jurídica, Exames Laboratoriais em Saúde, Reestruturação e Conservação de Bens, Visitas Monitoradas e Visitas não-Monitoradas

No.	OBS.:	UNIDADE	DEPARTAMENTO	TÍTULO	TOTAL DE PÚBLICO BENEFICIADO
1	***	DIR	DIC	Assistência Judiciária	4.446
2	***	DIR	DIC	Assistência Jurídica	4.200
				SUBTOTAL =====>	8.646
3	**	FAFICH	CEAP	Atendimentos de Pessoas no Centro de Atendimento Psicológico/CEAP	450
				SUBTOTAL =====>	450
4	**	FAO	CASEU	Tratamentos - Procedimentos Clínicos)	41718
5	**	FAO	CASEU	Cirurgias	7278
6	**	FAO	CASEU	Consultas - Novas	9138
7	**	FAO	CASEU	Consultórios	214
8	***	FAO	OSP	Projeto de Prestação de Serviço Manutenção para Pacientes com Fissuras Lábio-Palatal	200
				SUBTOTAL =====>	58.548
9	***	FAR	ACT	Laboratório de Análises Clínicas e Toxicológicas	N/I
10	***	FAR	ACT	Manipulação de Radiofármacos para uso em Medicina Nuclear	N/I
11	***	FAR	ACT	Laboratório de Toxicologia Ocupacional - LATO	N/I
12	***	FAR	DIR	FAFAR/Farmácia-Escola	N/I
13	***	FAR	FAS	Análise Físico-Química e Microbiológica em Água	12
14	**	FAR	LTF	Produção de Medicamentos e Domissanitários	3.050
15	***	FAR	PFA	CEDAFAR - Centro de Estudos e Desenvolvimento Analítico Farmacêutico	30
				SUBTOTAL =====>	3.092
16	**	HCL	SAME	Internações Hospitalares - Clínica e Cirurgia de Adultos	1.800
17	**	HCL	SAME	Internações Hospitalares - Clínica e Cirurgia de Crianças	6.083
18	**	HCL	SAME	Internações Hospitalares - Clínica Obstetrícia/Internações/Ginecologia	20.934
19	**	HCL	SAME	Internações Hospitalares - Clínica Neonatal	2.769
20	**	HCL	SAME	Internações Hospitalares - Clínica Oftalmológica	2.548
21	**	HCL	SAME	Internações Hospitalares - Transplantes de Medula Óssea	108
22	**	HCL	SAME	Internações Hospitalares - Transplantes Hepáticos	145

Quadro 15 – Prestação de Serviços Institucionais realizada pela UFMG – Grupo II – A: Assistência Ambulatorial a Saúde, Assistência Ambulatorial Veterinária, Assistência Hospitalar a Saúde, Assistência Hospitalar Veterinária, Assistência Judiciária e Jurídica, Exames Laboratoriais em Saúde, Restituição e Conservação de Bens, Visitas Monitoradas e Visitas não-Monitoradas - (continuação)

No.	OBS.:	UNIDADE	DEPARTAMENTO	TÍTULO	TOTAL DE PÚBLICO BENEFICIADO
23	**	HCL	SAME	Internações Hospitalares - Transplantes Renais	34
24	**	HCL	SAME	Atendimento Ambulatorial - Diálise Peritoneal	7.156
25	**	HCL	SAME	Atendimento Ambulatorial - Cirurgia Ambulatorial	10.547
26	**	HCL	SAME	Atendimento Ambulatorial - Unidade de Saúde Ocupacional/SAST	6.670
27	**	HCL	SAME	Atendimento Ambulatorial - Pronto Atendimento	48.047
28	**	HCL	SAME	Atendimento Ambulatorial - Consultas Médicas - Hosp. Bias Fortes	141.477
29	**	HCL	SAME	Atendimento Ambulatorial - Quimioterapia	10.678
30	**	HCL	SAME	Atendimento Ambulatorial - Borges da Costa	17.362
31	**	HCL	SAME	Atendimento Ambulatorial - São Vicente (Pediatria)	12.120
32	**	HCL	SAME	Atendimento Ambulatorial - Orestez Diniz	4.603
33	**	HCL	SAME	Atendimento Ambulatorial - Dermatologia	18.017
34	**	HCL	SAME	Atendimento Ambulatorial - Carlos Chagas (Ginecologia/Obstetrícia)	28.470
35	**	HCL	SAME	Atendimento Ambulatorial - São Geraldo (Oftalmologia)	100.069
36	**	HCL	SAME	Atendimento Ambulatorial - Consultas de Psicologia	11.678
37	**	HCL	SAME	Atendimento Ambulatorial - Consultas de Fisioterapia	50.730
38	**	HCL	SAME	Atendimento Ambulatorial - Consultas de Terapia Ocupacional	11.794
39	**	HCL	SAME	Atendimento Ambulatorial - Consultas de Fonoaudiologia	10.019
40	**	HCL	SAME	Atendimento Ambulatorial - Consultas de Nutrição	2.048
41	**	HCL	SAME	Propedêutica Complementar - Exames Laboratoriais	1.121.265
42	**	HCL	SAME	Propedêutica Complementar - Função Pulmonar	6.444
43	**	HCL	SAME	Propedêutica Complementar - Reprodução Humana	1.211
44	**	HCL	SAME	Propedêutica Complementar - Endoscopia	10.088
45	**	HCL	SAME	Propedêutica Complementar - Ginecológica e Cardiocardiografia	9.069
46	**	HCL	SAME	Propedêutica Complementar - Instituto Alfa Gastroenterologia	66
47	**	HCL	SAME	Propedêutica Complementar - Imunohematologia	42.301
48	**	HCL	SAME	Propedêutica Complementar - Audiometria	12.317

Quadro 15 – Prestação de Serviços Institucionais realizada pela UFMG – Grupo II – A: Assistência Ambulatorial a Saúde, Assistência Ambulatorial Veterinária, Assistência Hospitalar a Saúde, Assistência Hospitalar Veterinária, Assistência Judiciária e Jurídica, Exames Laboratoriais em Saúde, Restrauração e Conservação de Bens, Visitas Monitoradas e Visitas não-Monitoradas - (continuação)

No.	OBS.:	UNIDADE	DEPARTAMENTO	TÍTULO	TOTAL DE PÚBLICO BENEFICIADO
49	**	HCL	SAME	Propedêutica Complementar - Cardiologia	16.034
50	**	HCL	SAME	Propedêutica Complementar - Ecocardiografia	N/I
51	**	HCL	SAME	Propedêutica Complementar - Eletroencefalografia	1.419
52	**	HCL	SAME	Propedêutica Complementar - Eletromiografia	727
53	**	HCL	SAME	Propedêutica Complementar - Imagenologia	87.574
54	**	HCL	SAME	Propedêutica Complementar - Anatomia Patológica	15.601
55	**	HCL	SAME	C.T.I.	667
56	**	HCL	SAME	Agência Transfusional - Procedimentos Transfusionais	32.411
				SUBTOTAL =====>	1.883.100
57	***	ICA	CENEX	Visita Monitorada ao ICA/UFMG (18 Visitas Realizadas)	669
				SUBTOTAL =====>	669
58	***	ICB	BOT	Produção de Material Didático para Ensino de Biologia Vegetal	700
59	***	ICB	FAR	Diagnósticos Moleculares	112
60	***	ICB	MIC	Análise Microbiológica de Água	51
61	**	ICB	MOF	Visitas no Museu de Ciências Morfológicas da UFMG	25.509
62	***	ICB	MOF	Modelos em gesso: Um recurso didático aplicado ao estudo da Embriologia.	6
63	***	ICB	MOF	Confecção de Lâminas Histológicas para o Ensino de Citologia e Histologia	N/I
64	***	ICB	MOF	Confecção de Material Fotográfico Didático-Científico para a área de Ciências Biológicas	N/I
65	***	ICB	PAG	Exames Cito e Histopatológicos de Tumores Mamários da Cadela	98
66	***	ICB	PAG	Diagnóstico Imuno Parasitológico da Leishmaniose Visceral Canina	200
67	***	ICB	PAG	Museu de Patologia Geral - Produção de Material Didático	4.273
68	***	ICB	PAR	Diagnóstico Sorológico da Leishmaniose Visceral Canina	9.000
69	***	ICB	PAR	Produção e Venda de Material Didático da Parasitologia	7.399
				SUBTOTAL =====>	47.348

Quadro 15 – Prestação de Serviços Institucionais realizada pela UFMG – Grupo II – A: Assistência Ambulatorial a Saúde, Assistência Ambulatorial Veterinária, Assistência Hospitalar a Saúde, Assistência Hospitalar Veterinária, Assistência Judiciária e Jurídica, Exames Laboratoriais em Saúde, Reestruturação e Conservação de Bens, Visitas Monitoradas e Visitas não-Monitoradas - (continuação)

No.	OBS.:	UNIDADE	DEPARTAMENTO	TÍTULO	TOTAL DE PÚBLICO BENEFICIADO
70	***	ICEX	FÍS	Extensão no Observatório Astronômico da UFMG	15.000
71	***	ICEX	MAT	Visitas Programadas de Alunos e Professores da Escola Básica ao Laboratório de Ensino de Matemática	2.500
72				SUBTOTAL =====>	17.500
73	**	IGC	CASA DA GLÓRIA	Visitas realizadas no Instituto Casa da Glória	3.977
74	***	IGC	GEO	Projeto Caminhadas Ecológicas	3.000
75				SUBTOTAL =====>	6.977
76	**	MED	CEMEMOR	Visitas Realizadas no Centro de Memória da Medicina	2.096
77	**	MED	NUPAD	Triagem Neonatal - Fenilcetonúria	273.490
78	**	MED	NUPAD	Triagem Neonatal - Hipotireoidismo Congênito (TSH)	269.894
79	**	MED	NUPAD	Triagem Neonatal - Anemia Falciforme	273.278
80	**	MED	NUPAD	Triagem Neonatal - Hipotireoidismo Congênito (T4)	470
81	**	MED	NUPAD	Triagem Neonatal - Fibrose Cística	277.247
82	**	MED	NUPAD	Teste de Paternidade por análise de DNA (trios)	4.052
83	**	MED	NUPAD	Diagnóstico Citogenético em Medula Óssea	174
84	**	MED	NUPAD	Diagnóstico Citogenético em Sangue Periférico	370
85	**	MED	NUPAD	Diagnóstico Citogenético em Vilo Corial	74
86	**	MED	NUPAD	Diagnóstico Citogenético em Líquido Amniótico	17
87	**	MED	NUPAD	Diagnóstico Citogenético em Produto Abortivo	2
88	**	MED	NUPAD	Diagnóstico Citogenético em Pele	6
89	**	MED	NUPAD	Diagnóstico de Herpes Vírus Simples 1 e 2 por PCR	10
90	**	MED	NUPAD	Diagnóstico de Tuberculose por PCR	6
91	**	MED	NUPAD	Diagnóstico qualitativo de HCV por PCR	474
92	**	MED	NUPAD	Diagnóstico quantitativo de HCV por PCR	151
93	**	MED	NUPAD	Diagnóstico genotipagem por sequencialmente de HCV	208
94	**	MED	NUPAD	Diagnóstico molecular da Fibrose Cística	539
95	**	MED	NUPAD	Diagnóstico e Tipagem do Papiloma Vírus Humano	156

Quadro 15 – Prestação de Serviços Institucionais realizada pela UFMG – Grupo II – A: Assistência Ambulatorial a Saúde, Assistência Ambulatorial Veterinária, Assistência Hospitalar a Saúde, Assistência Hospitalar Veterinária, Assistência Judiciária e Jurídica, Exames Laboratoriais em Saúde, Restrauração e Conservação de Bens, Visitas Monitoradas e Visitas não-Monitoradas - (continuação)

No.	OBS.:	UNIDADE	DEPARTAMENTO	TÍTULO	TOTAL DE PÚBLICO BENEFICIADO
96	**	MED	NUPAD	Estudo molecular de cromossomo Y por PCR	4
97	**	MED	NUPAD	Estudo do fator V de Trombofilia POR PCR	3
98	**	MED	NUPAD	Estudo molecular bcr/abl da LMC POR PCR	7
99	**	MED	NUPAD	Diagnóstico para clamídia por PCR	9
100	**	MED	NUPAD	Diagnóstico qualitativo para HBV por PCR	3
101				SUBTOTAL =====>	1.102.740
102	**	MHNJB	CENEX	Visitas Guiadas	28.187
103				SUBTOTAL =====>	28.187
104	***	MÚS	CENEX	Projeto VivaMúsica (07 Visitas Realizadas)	174
105				SUBTOTAL =====>	174
106	**	PROEX	CASA DA CULTURA	Casa da Cultura - Centro de Estudos - Tiradentes/MG	1.235
107	**	PROEX	M.ARTE SACRA	Museu Arte Sacra - Tiradentes/MG	3.847
108	**	PROEX	M.PADRE TOLEDO	Visitas no Museu Padre Toledo - Tiradentes/MG	24.818
109				SUBTOTAL =====>	29.900
110	**	VET	HOSVET	Atendimentos Clínicos - Consulta de Pequenos Animais	20115
111	**	VET	HOSVET	Atendimentos Clínicos - Odontologia	124
112	**	VET	HOSVET	Atendimentos Clínicos - Consulta Clínica Ruminantes	31
113	**	VET	HOSVET	Atendimentos Clínicos - Consulta Clínica Equino	400
114	**	VET	HOSVET	Exames Laboratoriais - Patologia Clínica	6187
115	**	VET	HOSVET	Exames Laboratoriais - Histopatologia/Necropsia	545
116	**	VET	HOSVET	Exames Laboratoriais - Toxicologia	30
117	**	VET	HOSVET	Cirurgia de Pequenos Animais	772
118	**	VET	HOSVET	Cirurgias de Grandes Animais	38
119	**	VET	HOSVET	Cirurgias realizadas em Aula	6000

Quadro 15 – Prestação de Serviços Institucionais realizada pela UFMG – Grupo II – A: Assistência Ambulatorial a Saúde, Assistência Ambulatorial Veterinária, Assistência Hospitalar a Saúde, Assistência Hospitalar Veterinária, Assistência Judiciária e Jurídica, Exames Laboratoriais em Saúde, Reestruturação e Conservação de Bens, Visitas Monitoradas e Visitas não-Monitoradas - (continuação)

No.	OBS.:	UNIDADE	DEPARTAMENTO	TÍTULO	TOTAL DE PÚBLICO BENEFICIADO
120	**	VET	HOSVET	Vacinas - Raiva	603
121	**	VET	HOSVET	Vacinas - Sêxtupla	1393
122	**	VET	HOSVET	Vacinas - Felinos	83
123	**	VET	HOSVET	Outros Procedimentos - Transfusão de Sangue/Enfermagem	662
124	**	VET	HOSVET	Outros Procedimentos - Reprodução	14
125	**	VET	HOSVET	Outros Procedimentos - RX/Cardiologia	2959
126	**	VET	HOSVET	Outros Procedimentos - Soroterapia	1803
127	**	VET	HOSVET	Outros Procedimentos - Ultrassonografia	660
128	**	VET	HOSVET	Outros Procedimentos - Outros	317
SUBTOTAL =====>					42.736
TOTAL GERAL =====>					3.230.067

N/I – Não Informado

** Informações do Departamento, *** Registrados no SIEXBRASIL

Fonte de Dados: Sistema de Informações de Extensão/SIEXBRASIL/Pró-Reitoria de Extensão da UFMG. Belo Horizonte, 2005.

**Quadro 16 - Prestação de Serviços Institucionais realizada pela UFMG em 2004–
Grupo II - B: Número de Visitantes Atendidos pela Rede de Museus**

No.	UNIDADE	DEPARTAMENTO	TÍTULO	COORDENAÇÃO	PÚBLICO ATINGIDO
1	ICB	MOF	Museu de Ciências Morfológicas da UFMG	Maria das Graças Ribeiro	25.509
2	ICEX	FÍS	Observatório Astronômico Frei Rosário - Atend. A Escola/Público em Geral	Renato Las Casas , Túlio Jorge dos Santos	15.000
3	ICEX	MAT	Laboratório de Ensino de Matemática	Maria Cristina Costa Ferreira , Heloísa Borges Nascentes Coelho	2.500
4	IGC	CASA DA GLÓRIA	Centro de Referência em Cartografia Histórica do Instituto Casa da Glória	Antônio Gilberto Costa	3.977
5	IGC	GEO	Caminhadas Ecológicas	Bernardo Machado Gontijo	3.000
6	MED	CEMEMOR	Centro de Memória e Cultura Médica em MG	Rita de Cássia Marques	2.096
7	MHNJB	CENEX	Museu de História Natural e Jardim Botânico	Paulo Henrique Ozório Coelho	45.150
8	PROEX	CASA DA CULTURA	Casa da Cultura - Centro de Estudos - Tiradentes/MG	Edison José Corrêa	1.235
9	PROEX	MUSEU ARTE SACRA	Museu Arte Sacra - Tiradentes/MG	Edison José Corrêa	3.847
10	PROEX	MUSEU PADRE TOLEDO	Museu Padre Toledo - Tiradentes/MG	Edison José Corrêa	24.818
TOTAL=====>					127.132

Fonte de Dados: Sistema de Informações de Extensão/SIEXBRASIL/Pró-Reitoria de Extensão da UFMG. Belo Horizonte, 2005

4.5. PRODUTOS ACADÊMICOS DE EXTENSÃO

O quadro 17 mostra os produtos acadêmicos por Unidades, derivados dos programas/projetos de extensão. Em síntese são 172 comunicações: Diretoria de Ação Cultural (1), Escola de Belas Artes (3), Escola de Ciência da Informação (3), Escola de Educação Física, Fisioterapia e Terapia Ocupacional (15), Escola de Enfermagem (4), Escola de Engenharia (3), Escola de Música (2), Escola de Veterinária (2), Faculdade de Direito (6), Faculdade de Educação (21), Faculdade de Filosofia e Ciências Humanas (26), Faculdade de Letras (10), Faculdade de Medicina (25), Faculdade de Odontologia (8), Faculdade de Farmácia (3), Hospital das Clínicas (6), Instituto de Ciências Agrárias (3), Instituto de Ciências Biológicas (11), Instituto de Ciências Exatas (3), Instituto de Geociências (3), Museu de História Natural e Jardim Botânico (1), Pró-Reitoria de Extensão (13)

Quadro 17 – Produtos de Extensão da UFMG, em 2004

OBS.	No.	UNIDADE	DEPARTAMENTO	TÍTULO	CARACTERIZAÇÃO
**	1	DAC	DIR	Programa de Ação Cultural da UFMG	Trabalho Completo em Anais
**	2	DIR	CENEX	Teatro e Rádio Comunitária como Instrumentos de Mobilização Social	Trabalho Completo em Anais
**	3	DIR	CENEX	Programa de Atendimento Preferencial ao Idoso da Divisão de Assistência Judiciária	Trabalho Completo em Anais
**	4	DIR	CENEX	Constituição de Capital Social: Minimização da Violência e Regularização Fundiária Sustentável	Trabalho Completo em Anais
**	5	DIR	CENEX	Criança e Adolescente em Situação de Risco: Geração de Renda como Alternativa de Prevenção à Exploração Sexual	Trabalho Completo em Anais
**	6	DIR	CENEX	Divisão de Assistência Judiciária da Faculdade de Direito da UFMG: Ações para mais Cidadania	Trabalho Completo em Anais
**	7	DIR	CENEX	Organização Popular em Vilas e Favelas para o Desenvolvimento de uma Cultura Participativa e Democrática	Trabalho Completo em Anais
**	8	EBA	CENEX	Iniciação à Conservação de Obras de Arte: Instrumento para a Educação Patrimonial	Trabalho Completo em Anais
**	9	EBA	CENEX	Ensino de Arte na UFMG e a Integração com a Rede Municipal de Ensino de Belo Horizonte	Trabalho Completo em Anais
*	10	EBA	FTC	Imagem e Som - Seminário e Publicação de Livros	Artigo
*	11	ECI	CENEX	Democratização da Informação e da Leitura: os desafios da inclusão digital no Carro-Biblioteca	Trabalho Completo em Anais
*	12	ECI	CENEX	Educação e Preservação em Debate: a alternativa para mudança nas práticas culturais	Trabalho Completo em Anais
**	13	ECI	CENEX	A Experiência Discente em Prática Extensionista	Trabalho Completo em Anais
**	14	EEFFTO	CENEX	Projeto Brincar no Museu de História Natural e Jardim Botânico	Trabalho Completo em Anais
**	15	EEFFTO	CENEX	Esporte e Interdisciplinaridade: Proposta de Ação Desenvolvida no Projeto Guanabara	Trabalho Completo em Anais
**	16	EEFFTO	CENEX	Reconhecendo o Projeto Educação Física para a Terceira Idade: Construindo Novas Trajetórias	Trabalho Completo em Anais
**	17	EEFFTO	CENEX	Projeto Vale a Pena Viver: Promovendo Autonomia e Qualidade de Vida para Idosos	Trabalho Completo em Anais
**	18	EEFFTO	CENEX	Projeto Creche das Rosinhas: 13 Anos de Educação e Saúde em Creches	Trabalho Completo em Anais

Quadro 17 – Produtos de Extensão da UFMG, em 2004 (continuação)

OBS.	No.	UNIDADE	DEPARTAMENTO	TÍTULO	CARACTERIZAÇÃO
**	19	EEFFTO	CENEX	Universidade Aberta para a Terceira Idade - Projeto Maioridade	Trabalho Completo em Anais
**	20	EEFFTO	CENEX	Perfil dos Participantes e Produção Científica do Projeto Convivendo Bem com a Doença de Parkinson	Trabalho Completo em Anais
**	21	EEFFTO	CENEX	Dificuldades Encontradas na Aplicação do Teste de Triagem de Desenvolvimento de Denver Pelos Alunos do Projeto Creche das Rosinhas	Trabalho Completo em Anais
**	22	EEFFTO	DTO	Relevância da Extensão Universitária para o Aprimoramento da Assistência ao Portador de Sofrimento Mental	Trabalho Completo em Anais
**	23	EEFFTO	DTO	Estudo Descritivo dos Pacientes Atendidos no Projeto de Extensão Programa de Orientação aos Indivíduos por Doenças Reumáticas	Trabalho Completo em Anais
**	24	EEFFTO	EFI	Projeto Escola de Dança e Ritmo Sarandeiros: Interface de Saberes	Trabalho Completo em Anais
**	25	EEFFTO	EFI	Gerais de Minas: A Expressão Popular nas Manifestações Culturais	Trabalho Completo em Anais
**	26	EEFFTO	EFI	Programa de Dança Experimental	Trabalho Completo em Anais
**	27	EEFFTO	ESP	Projeto Graffiti - Parceria entre Escola, Comunidade e Projeto Guanabara	Trabalho Completo em Anais
**	28	EEFFTO	FIT	Programa de Melhoria da Qualidade de Vida dos Idosos Institucionalizados	Trabalho Completo em Anais
**	29	ENF	CENEX	Realidade de Mulheres Excluídas de Mudança a Partir de um Trabalho de Educação em Saúde	Trabalho Completo em Anais
**	30	ENF	CENEX	Projeto de Extensão Atendimento ao Portador de Ferida Crônica e o Papel do Bolsista	Trabalho Completo em Anais
**	31	ENF	CENEX	Construindo o Perfil de Mulheres com Trajetória de Vida nas Ruas Aproximação com a Realidade da Exclusão	Trabalho Completo em Anais
**	32	ENF	CENEX	Adolescentes e Sexualidade: Conhecendo Novas Possibilidades no Trabalho Educativo	Trabalho Completo em Anais
**	33	ENG	EMA	Aplicação de Músculos Artificiais Pneumáticos em Órtese para Quadril	Trabalho Completo em Anais
**	34	ENG	EPD	Relevância do Curso de Tecnologia de Soldagem do CIPMOI para a Vida Profissional dos Alunos	Trabalho Completo em Anais
**	35	ENG	ETG	Panorama da Construção Civil: Cursos de Qualificação de Mão de Obra são Realmente Desejados?	Trabalho Completo em Anais
*	36	FAE	ADE	Ações Afirmativas na UFMG: entre o Projeto e o Gesto	Outros
*	37	FAE	ADE	Afirmando Direitos Acesso e Permanência de Jovens Negros na Universidade	Livro
**	38	FAE	CEALE	Pró-Leitura, Perspectivas Interdisciplinares: A Formação do Professor	Trabalho Completo em Anais
**	39	FAE	CEALE	O Jogo do Livro: Socializando Pesquisas e Práticas em Leitura Literária	Trabalho Completo em Anais
**	40	FAE	CEALE	CEALE Debate: Reflexões em Torno de Projeto de Eventos	Trabalho Completo em Anais
**	41	FAE	CEALE	Ações para Melhoria da Qualidade da Alfabetização na Rede Estadual de Ensino de MG	Trabalho Completo em Anais

Quadro 17 – Produtos de Extensão da UFMG, em – 2004 (continuação)

OBS.	No.	UNIDADE	DEPARTAMENTO	TÍTULO	CARACTERIZAÇÃO
**	42	FAE	CEALE	A Páginas Tantas: A Tela e o Livro na Formação de Leitores	Trabalho Completo em Anais
*	43	FAE	CECIMIG	CD-ROOM para Apoio ao Trabalho do Professor	Produto Audiovisual (Vídeo)
*	44	FAE	CECIMIG	Produção de Dois Vídeos sobre Estratégias de Ensino	Produto Audiovisual (Vídeo)
**	45	FAE	CENEX	Metodologia de Trabalho com Jovens: Algumas Reflexões a Partir de uma Experiência	Trabalho Completo em Anais
**	46	FAE	CENEX	Programa Ações Afirmativas: A Permanência Bem Sucedida de Alunos/as Negros/as na UFMG	Trabalho Completo em Anais
**	47	FAE	CENEX	Projeto de Ensino Fundamental de Jovens e Adultos: Desafios e Possibilidades na Adoção de Perspectiva Transdisciplinar	Trabalho Completo em Anais
**	48	FAE	CENEX	Projeto de Ensino Fundamental de Jovens e Adultos - 1o. Segmento	Trabalho Completo em Anais
**	49	FAE	CENEX	O Trabalho de Campo na Educação de Jovens e Adultos (EJA) em Perspectiva Interdisciplinar	Trabalho Completo em Anais
**	50	FAE	CENEX	Língua Portuguesa no PNLD 2005: Significados de uma Política Pública de Avaliação de Livros Didáticos	Trabalho Completo em Anais
**	51	FAE	CENEX	Identities e Corporeidades Negras: Formação de Professores Voltados para a Diversidade Étnico-Racial	Trabalho Completo em Anais
**	52	FAE	CENEX	Formação de Agentes Culturais Juvenis: Experiência Sócio-Educativa	Trabalho Completo em Anais
**	53	FAE	CENEX	Educação, Psicanálise e Saúde Mental: Nova Proposta de Diagnóstico dos Problemas Escolares	Trabalho Completo em Anais
**	54	FAE	CENEX	Educação a Distância e o Projeto Veredas: Relação entre Teoria e Prática	Trabalho Completo em Anais
**	55	FAE	CENEX	A Implantação das Escolas Indígenas em Minas Gerais: Percurso de Recíproco Conhecimento entre Índios e não Índios	Trabalho Completo em Anais
**	56	FAE	CP	Em Cena: Mala de Leitura - Projeto de Ensino/Pesquisa/Extensão	Trabalho Completo em Anais
**	57	FAFICH	COM	Comunicação Cidadã: Projeto de Assessoria e Entidades Populares e Instituições Voltadas para Projetos de Mídias Comunitárias	Trabalho Completo em Anais
**	58	FAFICH	COM	Crítica de Mídia e Formação da Cidadania	Trabalho Completo em Anais
**	59	FAFICH	COM	A Literatura nas Ondas das Rádios Comunitárias	Trabalho Completo em Anais
**	60	FAFICH	COM	Universidade, Informação e Rádios Comunitárias	Trabalho Completo em Anais
**	61	FAFICH	COM	Comunicação e Mobilização para a Cultura do Vale do Jequitinhonha	Trabalho Completo em Anais
*	62	FAFICH	DCP	(Re)conhecer diferenças, construir resultados.	Livro

Quadro 17 – Produtos de Extensão da UFMG, em – 2004 (continuação)

OBS.	No.	UNIDADE	DEPARTAMENTO	TÍTULO	CARACTERIZAÇÃO
*	63	FAFICH	DCP	Participação em São Paulo	Livro
*	64	FAFICH	DCP	Ações Educativas e a Construção da Cidadania	Artigo
*	65	FAFICH	DCP	Em busca de um Aprimoramento dos Trabalhos de Extensão com Conselhos de Política	Artigo
*	66	FAFICH	DCP	Extensão e Pesquisa, Dois Eixos Congruentes e Complementares: a Experiência do Orçamento Participativo de São Paulo.	Artigo
*	67	FAFICH	DCP	Monitoramento e Avaliação da Capacitação de Delegados do Orçamento Participativo	Artigo
**	68	FAFICH	DPC	Desenvolvimento Social: Desafio para as Políticas Públicas de Qualificação Profissional	Trabalho Completo em Anais
**	69	FAFICH	FIL	Filosofia no Ensino Médio: Análise de uma Experiência	Trabalho Completo em Anais
**	70	FAFICH	FIL	Filosofia no Ensino Médio: Análise de Aulas	Trabalho Completo em Anais
**	71	FAFICH	FIL	Uma Experiência Teatral no Ensino de História na EJA	Trabalho Completo em Anais
**	72	FAFICH	HIS	A Rede de Museus da UFMG: Experiência de Integração de Espaços e Museus de Ciências	Trabalho Completo em Anais
**	73	FAFICH	NESTH	Programa de Incubadora Tecnológica de Economia Solidária (Empreendimentos Solidários-ES) - MG	Trabalho Completo em Anais
*	74	FAFICH	PSI	Caixa de Brinquedos: capacitando profissionais de Educação Infantil sob a temática do brincar em uma ação extensionista.	Trabalho Completo em Anais
*	75	FAFICH	PSI	Ludicidade e Saúde - projeto de integração multiprofissional	Artigo
*	76	FAFICH	PSI	Caixa de Brinquedos: uma análise da capacitação de profissionais de instituições de educação infantil em Minas Gerais	Trabalho Completo em Anais
**	77	FAFICH	PSI	Projeto Comunidade: Construindo Intervenções à Luz da Psicologia Social Transformativa	Trabalho Completo em Anais
**	78	FAFICH	PSI	Caixa de Brinquedos: Capacitando Profissionais de Educação Infantil sob a Temática do Brincar em uma Ação Extensionista	Trabalho Completo em Anais
**	79	FAFICH	PSI	Projeto Saúde e Vida: Diálogo Interdisciplinar e Comunitário em Saúde	Trabalho Completo em Anais
**	80	FAFICH	PSI	Ludicidade e Saúde - Projeto de Integração Multiprofissional	Trabalho Completo em Anais
**	81	FAFICH	PSI	Inserção do Psicólogo no Programa Saúde da Família: Vislumbrando um Percurso	Trabalho Completo em Anais
**	82	FAFICH	SOA	Cidadania e Justiça Ambiental: Assessoria à Participação Popular em Processos de Licenciamento de Barragens em MG	Trabalho Completo em Anais
*	83	FALE	CENEX	Cartilha de Mitologia Grega	Outros
*	84	FALE	CENEX	Penãã	Livro

Quadro 17 – Produtos de Extensão da UFMG, em – 2004 (continuação)

OBS.	No.	UNIDADE	DEPARTAMENTO	TÍTULO	CARACTERIZAÇÃO
*	85	FALE	CENEX	Para Sempre Também Nunca	Produto Audiovisual (Vídeo)
*	86	FALE	CENEX	Impressões de Viagens	Outros
*	87	FALE	CENEX	Coleção Cordel	Outros
*	88	FALE	CENEX	Organização e Edição de um kit Literário de Autoria dos Xacriabá	Outros
*	89	FALE	CENEX	O Machado, a Abelha e o Rio	Livro
*	90	FALE	CENEX	Interfaces da Formação em Línguas Estrangeiras: como a extensão, o ensino e a pesquisa constroem resultados positivos	Artigo
*	91	FALE	CENEX	Educonle: interseção da extensão, pesquisa e ensino	Artigo
**	92	FALE	CENEX	Educação Continuada para Professores de Língua Estrangeira (EDUCONLE)	Trabalho Completo em Anais
**	93	FAO	CENEX	Saúde Menino no Parque	Trabalho Completo em Anais
**	94	FAO	CENEX	Prevalência de Cárie de Primeiro Molar em Crianças de 6 a 8 Anos do Projeto Guanabara	Trabalho Completo em Anais
**	95	FAO	CENEX	Monitoramento da Saúde Periodontal dos Pacientes Tratados no Projeto Terapia Periodontal de Suporte	Trabalho Completo em Anais
**	96	FAO	CENEX	Geologia, Odontologia e Saúde: Instrução de Comunidades Rurais sobre Aspectos Geoambientais e Epidemiológicos da Fluorose Dentária em São Francisco - MG	Trabalho Completo em Anais
**	97	FAO	CENEX	Avaliação e Promoção da Saúde Bucal de Crianças entre Cinco e Seis Anos da Creche Sagrado Coração de Jesus	Trabalho Completo em Anais
**	98	FAO	CENEX	Auto-Exame Bucal: Estratégia Metodológica para Desenvolvimento da Auto-Estima e Autocuidado	Trabalho Completo em Anais
**	99	FAO	CENEX	A Participação da Faculdade de Odontologia no Programa Sorriso no Campo	Trabalho Completo em Anais
**	100	FAO	CENEX	Atendimento Odontológico a Pacientes com Necessidades Especiais	Trabalho Completo em Anais
**	101	FAR	CENEX	Internato Rural de Farmácia da Faculdade de Farmácia	Trabalho Completo em Anais
**	102	FAR	CENEX	Implementação da Atenção Farmacêutica na Farmácia Universitária	Trabalho Completo em Anais
**	103	FAR	CENEX	Circuito das Plantas Medicinais e Aromáticas de Belo Horizonte	Trabalho Completo em Anais
**	104	HCL	CENEX	Projeto Brinquedoteca Hospitalar Nosso Cantino - Relato de Experiência de Brincar	Trabalho Completo em Anais
**	105	HCL	CENEX	Programa de Humanização do Hospital das Clínicas	Trabalho Completo em Anais
**	106	HCL	CENEX	O Atendimento Multiprofissional da Hanseníase no Serviço de Dermatologia do Hospital das Clínicas	Trabalho Completo em Anais

Quadro 17 – Produtos de Extensão da UFMG, em – 2004 (continuação)

OBS.	No.	UNIDADE	DEPARTAMENTO	TÍTULO	CARACTERIZAÇÃO
**	107	HCL	CENEX	Espaço Lúdico-Socializante: Relato de Experiência Humanizadora no Hospital das Clínicas	Trabalho Completo em Anais
**	108	HCL	CENEX	Avaliação Psicológica da Criança: Triagem, Articulação Assistência e Ensino no Ambulatório Bias Fortes	Trabalho Completo em Anais
**	109	HCL	CENEX	Assistência Fisioterapêutica a Pacientes Pós-Cirurgia do Câncer de Mama	Trabalho Completo em Anais
**	110	ICA	CENEX	Projeto Olho D'Água - Preservação e Recuperação de Nasctetes	Trabalho Completo em Anais
**	111	ICA	FIT	Controle Fitossanitário Alternativo em Comunidades de Pequenos Produtores Rurais no Norte de MG	Trabalho Completo em Anais
**	112	ICA	FIT	Para não dizer que não falei das flores	Trabalho Completo em Anais
**	113	ICB	BIG	Aprendendo Ecologia através de Cartilhas	Trabalho Completo em Anais
**	114	ICB	BIG	Bioindicadores de Qualidade de Água: Transmissão de Metodologias para o Ensino Fundamental e Médio	Trabalho Completo em Anais
**	115	ICB	BIQ	Educação para a Saúde: O Conhecimento como Ferramenta de Redução dos Riscos da Exposição Ocupacional a Agrotóxicos	Trabalho Completo em Anais
**	116	ICB	CENEX	No Rastro de Quem Ainda Resta: Educação Ambiental pra Alunos do Ensino fundamental da APA Carste de Lagoa Santa - MG	Trabalho Completo em Anais
**	117	ICB	CENEX	Percepção Ambiental em Unidades de Conservação: Experiencia com Diferentes Grupos Etários no Parque Estadual da Serra do Rola Moça-MG	Trabalho Completo em Anais
**	118	ICB	CENEX	Construindo Conceitos Biológicos e Históricos com os Temas Reprodução e Sexualidade, de Maneira Interdisciplinar	Trabalho Completo em Anais
**	119	ICB	MCM	Compromisso com a Educação para a Ciência e para a Vida - Museu de Ciências Morológicas	Trabalho Completo em Anais
**	120	ICB	MIC	AIDS: Questão de Cidadania	Trabalho Completo em Anais
**	121	ICB	MOF	NEUROEDUCA: Inserção da Neurobiologia na Educação	Trabalho Completo em Anais
**	122	ICB	MOF	Inclusão Sócio-Educacional no Ensino de Ciências Integra Alunos e Coloca a Célula ao Alcance da Mão	Trabalho Completo em Anais
**	123	ICB	MOF	Apontamentos para Trabalho em Educação Sexual nas Escolas	Trabalho Completo em Anais
**	124	ICEX	MAT	Visitas ao Laboratório de Matemática: Proposta de Integração entre a Licenciatura em Matemática da UFMG e a Escola Básica	Trabalho Completo em Anais
**	125	ICEX	MAT	Formação Continuada de Professores: Alguns Projetos Desenvolvidos pelo Departamento de Matemática	Trabalho Completo em Anais

Quadro 17 – Produtos de Extensão da UFMG, em – 2004 (continuação)

OBS.	No.	UNIDADE	DEPARTAMENTO	TÍTULO	CARACTERIZAÇÃO
**	126	ICEX	MAT	A Evolução do Programa de Extensão do Departamento de Matemática	Trabalho Completo em Anais
**	127	IGC	CENEX	Roteiro Cultural - Terceira Idade nos Caminhos de Belo Horizonte	Trabalho Completo em Anais
**	128	IGC	GEO	Programa Estação Ecológica - Extensão, Ensino e Pesquisa Integrados para a Conservação de uma Área	Trabalho Completo em Anais
**	129	IGC	TUR	Terceira Idade em Diamantina	Trabalho Completo em Anais
**	130	MED	CEMEMOR	A Exposição é o Caminho: Desafios e Discussões na Implantação da Ação Educativa em Espaços de Ciência	Trabalho Completo em Anais
**	131	MED	CENEX	Internato Rural da Faculdade de Medicina - 25 Anos de Integração Docente-Assistencial	Trabalho Completo em Anais
**	132	MED	CENEX	Triagem Oftalmológica em Crianças e Adolescentes do Projeto Esportista Cidadão/Casa Menino no Parque - Belo Horizonte	Trabalho Completo em Anais
**	133	MED	CENEX	Projeto Mãos Amigas: Ensino, Pesquisa, Extensão e Intervenção em Câncer de Mama - Resultados e Avaliação	Trabalho Completo em Anais
**	134	MED	CENEX	Projeto DEPI - Delegacia Especializada de Proteção ao Idoso	Trabalho Completo em Anais
**	135	MED	CENEX	Projeto Cathivar: Humanizando o Atendimento a Pacientes Fora de Possibilidade de Cura	Trabalho Completo em Anais
**	136	MED	CENEX	Observação do Nível de Socialização em Crianças Matriculadas numa Creche em Belo Horizonte	Trabalho Completo em Anais
**	137	MED	CENEX	Caracterização dos Óbitos Investigados em 2003 pelo Comitê de Prevenção do Óbito Infantil e Perinatal em Belo Horizonte	Trabalho Completo em Anais
**	138	MED	CLM	O Currículo Paralelo dos Estudantes de Medicina e a Extensão Universitária	Trabalho Completo em Anais
**	139	MED	CLM	Interconsultas Médicas - Instrumento Poderoso de Capacitação	Trabalho Completo em Anais
**	140	MED	MPS	Avaliação do Processo Didático-Pedagógico do Internato Rural: Construção de um Modelo para Avaliação de Experiências de Integração Universidade-Serviço de Saúde	Trabalho Completo em Anais
**	141	MED	MPS	Projeto Manuelzão de Bem com a Vida - Programa de Saúde e Meio Ambiente	Trabalho Completo em Anais
**	142	MED	MPS	Promoção da Saúde do Adolescente: Experiência de Extensão, Ensino e Pesquisa do Projeto Morada Nova	Trabalho Completo em Anais
**	143	MED	MPS	Projeto de Extensão em Ginástica Olímpica, uma Trajetória de 10 Anos	Trabalho Completo em Anais
**	144	MED	MPS	Prevenção da Violência em Adolescentes: Experiência do Projeto Frutos do Morro	Trabalho Completo em Anais

Quadro 17 – Produtos de Extensão da UFMG, em – 2004 (continuação)

OBS.	No.	UNIDADE	DEPARTAMENTO	TÍTULO	CARACTERIZAÇÃO
**	145	MED	MPS	Integrando Pesquisa e Extensão na UFMG: Estudo da Prevalência de Incapacidades em Sete Municípios da Minas Gerais, 2002-2004	Trabalho Completo em Anais
**	146	MED	MPS	Humanização do Atendimento a Criança Hospitalizada: a Experiência do Projeto Abraçarte	Trabalho Completo em Anais
**	147	MED	OFT	Aspectos Relacionados ao Uso Vocal em Professoras de Creches Comunitárias de BH	Trabalho Completo em Anais
**	148	MED	OFT	Atuação da Fonoaudiologia no Projeto Creche das Rosinhas: Trabalho Multidisciplinar de Educação e Saúde em Creches	Trabalho Completo em Anais
**	149	MED	OFT	Hábitos Oraís Deletérios e Relação com Aspectos Comportamentais e Psicológicos de Crianças de Creche Públicas de Belo Horizonte	Trabalho Completo em Anais
**	150	MED	PED	Capacitação dos Agentes Comunitários de Saúde do Centro de Saúde São Marcos, para Promoção do Aleitamento Materno	Trabalho Completo em Anais
**	151	MED	PED	Proposta de um Método Lúdico (Método da Amarelinha) para Aplicação do Teste de Desenvolvimento de Denver	Trabalho Completo em Anais
**	152	MED	PED	Prevenção de Acidentes Dirigida a Crianças da Creche Olívia Tinquitella	Trabalho Completo em Anais
**	153	MED	PED	Estudo Comparativo com o Teste de Desenvolvimento de Denver: Método Clássico de Aplicação Versus Método da Amarelinha	Trabalho Completo em Anais
*	154	MED	SMEN	Manic Patients Receiving ECT in a Brazilian Sample	Artigo
**	155	MHNJB	CENEX	Extensão: Formação Técnica e Cidadã - Cursos de Formação Continuada de Monitores	Trabalho Completo em Anais
**	156	MUS	CENEX	Coral de Trombones da UFMG: História em Construção	Trabalho Completo em Anais
**	157	MUS	CMI	Criança e Música: 19 Anos na UFMG	Trabalho Completo em Anais
**	158	PROEX	CCMA	Programa de Alfabetização e Formação Profissional no Vale do Jequitinhonha	Trabalho Completo em Anais
**	159	PROEX	CCMA	Lixo e Cidadania em Minas Gerais: Mudando Paradigmas	Trabalho Completo em Anais
*	160	PROEX	CCULT	Way Cultura	Outros
*	161	PROEX	CCULT	Aula Inaugural do Projeto Rede de Inclusão e Letramento Digital	Artigo
*	162	PROEX	CCULT	R.U.A - Registro Urbano Audiovisual	Trabalho Completo em Anais
*	163	PROEX	CCULT	Fim da Picada	Outros
**	164	PROEX	CCULT	Projeto Quilombos: Comunidade Negra dos Arturos	Trabalho Completo em Anais
**	165	PROEX	CCULT	Rede de Inclusão e Letramento Digital - REDE.LÊ	Trabalho Completo em Anais
**	166	PROEX	CCULT	Horizontes da Cidadania - Escola e Cidade: Fronteiras Criativas	Trabalho Completo em Anais

Quadro 17 – Produtos de Extensão da UFMG, em – 2004 (continuação)

OBS.	No.	UNIDADE	DEPARTAMENTO	TÍTULO	CARACTERIZAÇÃO
*	167	PROEX	GAB	A Extensão na UFMG - Aspectos políticos, operacionais e normativos	Relatório Técnico
*	168	PROEX	GAB	Programase Projetos de Extensão por Áreas Temáticas	Relatório Técnico
**	169	PROEX	GAB	Cooperação Internacional: A Interface com a Extensão Universitária	Trabalho Completo em Anais
*	170	PROEX	GAB	Relatório de Atividades de Extensão - 2003	Relatório Técnico
**	171	VET	CENEX	Manejo Alimentar dos Animais de Tração da Regional Pampulha - BH	Trabalho Completo em Anais
**	172	VET	CENEX	Impacto da Migração dos Carroceiros de BH: Setor Formal para o Setor Informal	Trabalho Completo em Anais

* Registrado no SIEXBRASIL - ** Informação da Pró-Reitoria de Extensão/trabalhos apresentados no 7º. Encontro de Extensão da UFMG.

Fonte de Dados: Sistema de Informações de Extensão/SIEXBRASIL/Pró-Reitoria de Extensão da UFMG. Belo Horizonte, 2005.

5. CONSIDERAÇÕES FINAIS

A avaliação e acompanhamento dos programas e projetos de extensão é feita, continuamente, ao longo do ano, pelas Coordenadorias Acadêmicas da PROEX, em seus contatos com coordenadores de programas/projetos e coordenadores dos Centros de Extensão (CENEX). Ao final do ano, os programas/projetos que se habilitam ao Programa de Bolsas de Extensão (PBEXT) respondem a um questionário estruturado, relativo ao desenvolvimento de ação de extensão, à auto-avaliação do coordenador e a de cada bolsista. Todos os dados são sistematizados e apresentados ao conjunto de docentes e alunos, em uma reunião geral semestral, aos coordenadores dos CENEX e, como pauta especial, à Câmara de Extensão. Como uma experiência em andamento, tem sido apresentada a outras universidades, em reuniões regionais e nacionais, e em congressos.

Outros programas especiais, como o Programa Integrado de Apoio a Eventos – PAIE, analisa individualmente cada uma das ações que concorrem a seus editais.

Um aspecto essencial da avaliação é a ação estratégica, em um processo de avaliação contínua e progressiva, que vem sendo realizada pela PROEX e pela Câmara de Extensão em identificar grupos de projetos que atendem a uma mesma temática e a uma mesma linha de extensão, buscando a articulação entre eles e a integração em programas. Esse trabalho atende a uma busca de maior impacto das ações de extensão, de construção de equipes interdisciplinares e de uma interação com grupos sociais.

Um instrumento fundamental é a sistematização das ações de extensão, registrados no Sistema de Informações de Extensão – SIEXBRASIL. A análise dos dados desse relatório, inclusive da retrospectiva 2001/2004, mostra que a produção da extensão vem crescendo, nos últimos anos. Além de um crescimento real nas ações desenvolvidas, dois outros fatores devem ser considerados: o acréscimo no número de registros no SIEXBRASIL de projetos previamente existentes e a incorporação de novas categorias de ações a serem registradas, como as prestações de serviço institucionais.

Alguns números globais devem ser bem entendidos, como a não-correlação absoluta entre número de pessoas – público – atendidas e o número de ações executadas. Assim, uma pessoa pode receber, em uma prestação de serviços institucional – em uma clínica universitária, por exemplo – uma consulta e ser atendida para um exame complementar. Dificuldades de dimensionamento ocorrem, também, na estimativa de público em um evento aberto, ou no público atendido por um programa ou projeto de extensão. Esses indicadores serão melhor definidos e compatibilizados com o sistema de informação. No Plano Nacional a UFMG tem contribuído, decisivamente, com o SIEXBRASIL.

A avaliação quantitativa/qualitativa vem sendo uma política institucional e base para um conhecimento pleno da extensão na UFMG e a divulgação da qualidade e quantidade desse trabalho acadêmico.

Uma estratégia, tem sido a implementação efetiva da avaliação institucional da extensão também em cada uma das Unidades Acadêmicas. Os documentos Plano Institucional de

Extensão na UFMG, nos seus volumes I – Aspectos Políticos e Regimentos e II – Programas e Projetos de Extensão, complementados por esse Relatório, são instrumentos para implementação de um Plano Institucional de Extensão das Unidades, no qual se inclui a revisão dos dados publicados, a análise da produção de 2004, a reorganização da gestão, a ampliação da discussão sobre a extensão no âmbito da Unidade e a formalização de um regimento interno dos CENEX.