

Assinatura Eletrônica do GOV.BR

O que é e para que serve?

A [assinatura eletrônica](#) permite que você assine um documento em meio digital a partir da sua conta gov.br. O documento com a assinatura digital tem a mesma validade de um documento com assinatura física e é regulamentado pelo [Decreto N° 10.543, de 13/11/2020](#).



Quem pode usar o serviço:

Para utilizar o serviço da assinatura digital do gov.br, você precisa ter uma conta validada por:

- Reconhecimento facial realizada pelo aplicativo gov.br. ([Baixar aqui](#))
- Bancos credenciados;
- Certificado digital;

[Verifique aqui](#) se sua conta no gov.br está validada para utilizar a assinatura digital.

Conheça as classificações da Assinatura Eletrônica, veja números mensais do projeto e notícias relacionadas.



Saiba mais



Conheça as etapas para a realização deste serviço

Etapa 1 >

Acesse o [Portal de Assinatura Eletrônica](#) utilizando a sua conta gov.br



Certifique-se de que sua conta gov.br está validada para realizar a assinatura digital.

Caso você não tenha uma conta gov.br: acesse o portal gov.br e crie uma conta "prata" ou "ouro" ([saiba mais](#)).



Etapa 2 >

Faça o login na sua conta gov.br usando seu CPF e senha

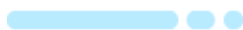

Após o login, você será direcionada para a tela de "Assinatura de documento"

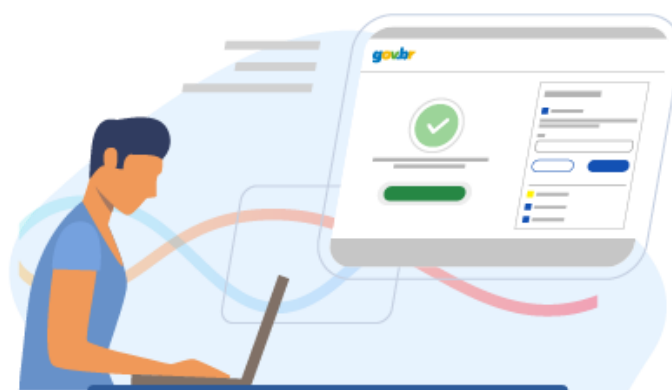

Etapa 3 >

Adicione o arquivo que será assinado

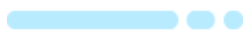

Clique em "Escolher arquivo" e selecione um arquivo do computador, celular ou tablet. Os arquivos devem ter extensão **.doc**, **.docx**, **.pdf**, ou **.odt**.

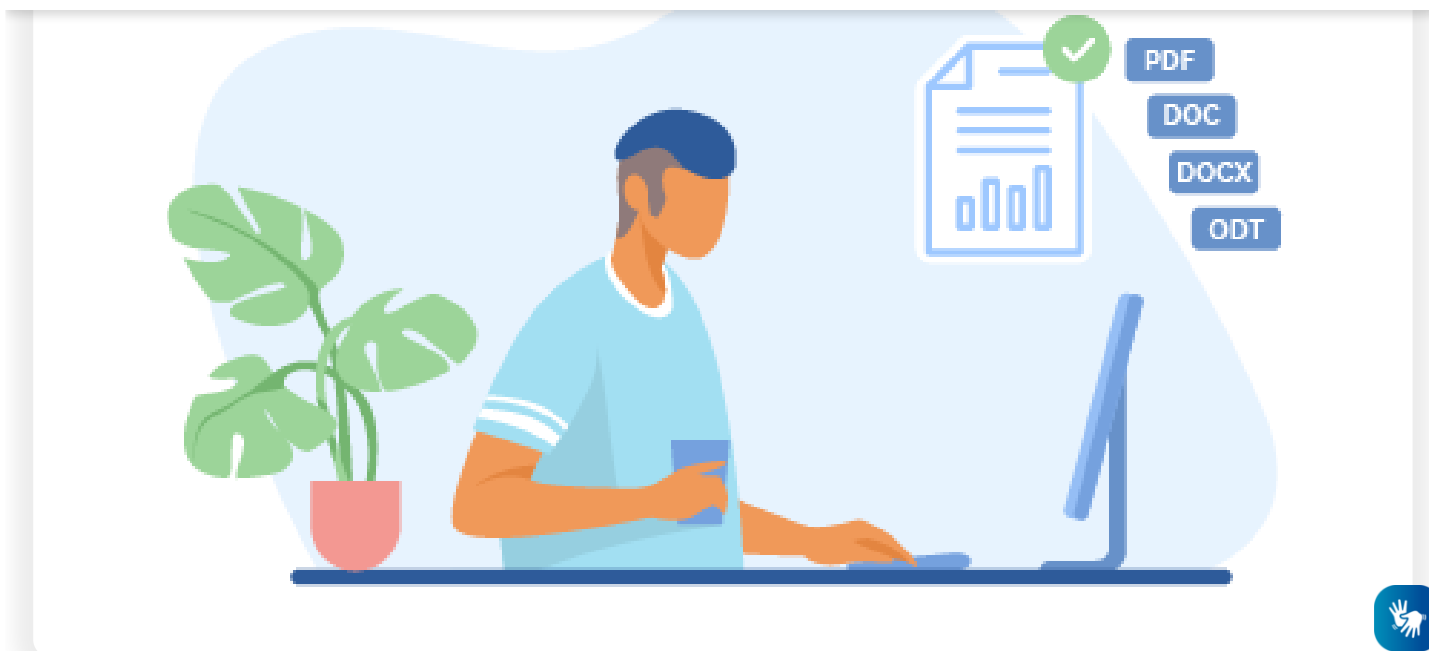

Etapa 4 >

Escolha o local da sua assinatura no documento

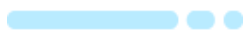

Clique no documento para definir onde sua assinatura vai ser posicionada. Em seguida, clique em “Assinar digitalmente” para validar a assinatura



Etapa 5 >

Valide sua assinatura

Na janela dos Provedores de Assinatura, clique em **"usar gov.br"**. Em seguida, insira o **código** enviado para o seu celular.

Você verá uma mensagem de sucesso e será direcionado para a página de onde poderá baixar o documento assinado.

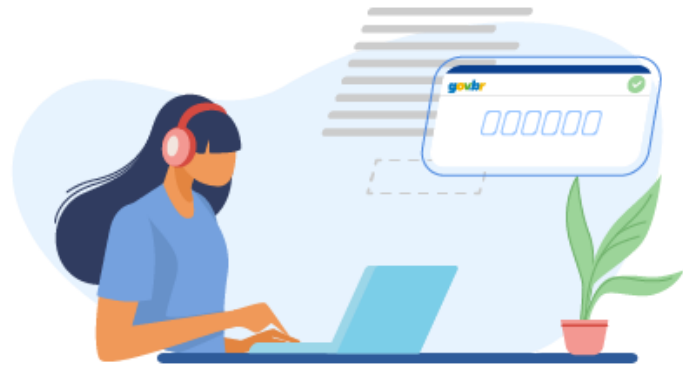

Etapa 6 >

Baixe o documento assinado

Clique em **"Baixar arquivo assinado"** para baixar o arquivo .pdf para seu computador, celular ou tablet.



Etapa 7 >

Consultar assinatura do documento

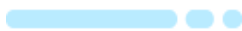

Acesse o portal de assinaturas e adicione um arquivo que já foi assinado. As assinaturas serão listadas próximas ao documento, no campo **"Assinado digitalmente por"**.

Também é possível consultar as assinaturas do documento no "Painel de Assinaturas" do Acrobat Reader ou de outros leitores de pdf.

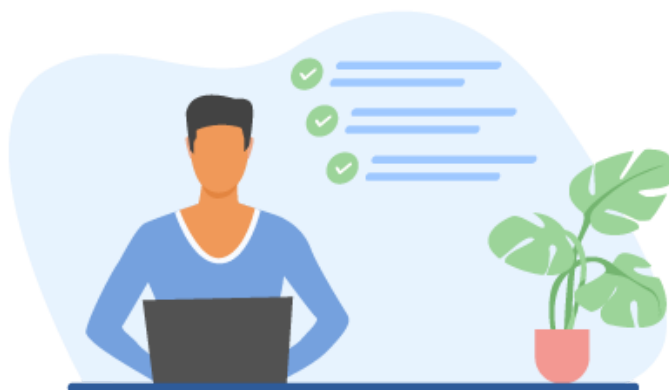

 Saiba como importar os Certificados do gov.br no Adobe Acrobat Reader

Serviços que você acessou

 ABRIL

Assinatura Eletrônica

