

UNIVERSIDADE FEDERAL DE MINAS GERAIS



**Análise do perfil socioeconômico dos ingressantes  
matriculados na UFMG no período de 2003 até  
2022  
(SiSU e Vestibular Habilidades)**

Belo Horizonte  
Agosto de 2023

# **PRÓ-REITORIA DE GRADUAÇÃO /SETOR DE ESTATÍSTICA**

## **PRÓ-REITOR DE GRADUAÇÃO**

PROF. BRUNO OTÁVIO SOARES TEIXEIRA

## **PRÓ-REITORA ADJUNTA DE GRADUAÇÃO**

PROFA. MARIA JOSÉ BATISTA PINTO FLORES

## **COORDENADORA DO SETOR DE ESTATÍSTICA**

LUCIANA GONÇALVES DE OLIVEIRA GOTELIPE

## **EQUIPE SETOR DE ESTATÍSTICA**

BRUNO BRAGA FONSECA

FERNANDO HENRIQUE PEREIRA

LEONARDO PAES VIEIRA

MAURA REGINA SILVA DA PÁSCOA VILELA

Contato: [estatistica@prograd.ufmg.br](mailto:estatistica@prograd.ufmg.br)

# Sumário

<b>1</b>	<b>Introdução</b>	<b>1</b>
<b>2</b>	<b>Metodologia</b>	<b>8</b>
2.1	Análise Descritiva . . . . .	8
2.2	Variáveis Seleccionadas . . . . .	12
<b>3</b>	<b>Análise dos dados socioeconômicos dos ingressantes dos cursos de graduação da</b>	
	<b>UFMG</b>	<b>14</b>
3.1	Características dos Ingressantes . . . . .	23
3.1.1	Qual o seu sexo? . . . . .	23
3.1.2	Estado Civil . . . . .	40
3.1.3	Onde você nasceu? . . . . .	57
3.1.4	Qual é a sua cor ou raça? . . . . .	74
3.1.5	Onde você reside atualmente? . . . . .	91
3.1.6	Idade . . . . .	108
3.2	Formação Escolar . . . . .	112
3.2.1	Onde concluiu ou concluirá o Ensino Médio? . . . . .	112
3.2.2	Que curso de Ensino Médio você concluiu ou concluirá? . . . . .	129
3.2.3	Em que tipo de escola você cursou, integralmente ou na sua maior parte, o Ensino Médio? . . . . .	146
3.2.4	Você cursou o Ensino Médio: . . . . .	163
3.2.5	Quantos anos você levou ou levará para concluir o Ensino Médio? . . . . .	180
3.2.6	Em que turno você fez (ou faz), integralmente, ou em sua maior parte, o Ensino Médio? . . . . .	197
3.2.7	Considerando os doze anos da educação básica (nove do ensino fundamental e três do ensino médio), quantos deles você cursou, e foi aprovado, em escola pública? . . . . .	214
3.2.8	Você frequentou (ou frequenta) cursinho pré-vestibular, ou pré- Enem, integrado ou não ao Ensino Médio? . . . . .	231

3.2.9	Você já é graduado em algum curso superior? . . . . .	248
3.2.10	Você é aluno de algum curso superior? . . . . .	265
3.2.11	Considerando sua capacidade de leitura em Língua Estrangeira, em que situação você melhor se enquadra? . . . . .	282
3.3	Conhecimento Sobre Ensino Superior . . . . .	299
3.3.1	Há quantos anos está tentando ingressar em um curso superior? . .	299
3.3.2	Você já assistiu a Mostra Sua UFMG realizada pela UFMG? . . . . .	316
3.3.3	Caso sua resposta à questão anterior seja afirmativa: A Mostra Sua UFMG ajudou a definir na sua escolha do curso? . . . . .	333
3.3.4	Qual o motivo principal da escolha do curso para o qual você se inscreveu? . . . . .	350
3.3.5	Como você tomou conhecimento do processo seletivo para ingresso nos cursos de graduação presenciais da UFMG? . . . . .	367
3.4	Renda . . . . .	384
3.4.1	Em que tipo de imóvel você mora? . . . . .	384
3.4.2	Você trabalha atualmente em atividade remunerada? . . . . .	401
3.4.3	Por quantos anos você teve atividade remunerada em sua vida? . . .	418
3.4.4	Qual é a renda mensal de seu grupo familiar? . . . . .	435
3.4.5	Qual é a sua participação na vida econômica de seu grupo familiar?	452
3.4.6	Quantas pessoas, incluindo você, vivem da renda mensal de seu grupo familiar? (Não incluir empregados domésticos). . . . .	469
3.5	Contexto Familiar . . . . .	486
3.5.1	Qual é o nível de escolaridade de seu pai? . . . . .	486
3.5.2	Qual é o nível de escolaridade de sua mãe? . . . . .	503
3.5.3	Qual a sua situação paterna? . . . . .	520
3.5.4	Qual a sua situação materna? . . . . .	537
3.5.5	Qual é a ocupação principal exercida por seu pai? . . . . .	556
3.5.6	Qual é a ocupação principal exercida por sua mãe? . . . . .	573
<b>4</b>	<b>Análise Comparativa Com os Dados Do Censo Da Educação Superior</b>	<b>590</b>

<b>5 Principais resultados da série histórica</b>	<b>600</b>
<b>Referências</b>	<b>611</b>

# 1 Introdução

Este relatório tem como finalidade apresentar o perfil socioeconômico dos novos ingressantes matriculados em cursos de graduação presenciais, que ingressaram na Universidade Federal de Minas Gerais (UFMG) nos anos de 2003 a 2022, sendo esse ingresso por meio de concursos vestibulares, nos anos de 2003 a 2013, e por meio do Sistema de Seleção Unificada (SiSU), somado ao Vestibular Habilidades, para alguns cursos específicos, nos anos de 2014 a 2022. Não se incluem nessa análise, os estudantes que ingressaram na universidade por meio de vagas remanescentes ou de processos seletivos de vagas adicionais. Também não estão incluídos outros processos seletivos específicos de vagas iniciais, tais como de cursos a distância, Formação Intercultural de Educadores Indígenas (FIEI), Licenciatura em Educação do Campo (Lecampo) e Licenciatura em Letras-Libras. Para um maior detalhamento, o perfil dos ingressantes de 2022, é apresentado discriminado por curso, área do conhecimento e modalidade de ingresso.

Atualmente, a UFMG oferta 91 cursos de graduação, nos formatos pedagógicos presencial e em alterância, por meio de 121 opções de ingresso, as quais podem variar em função do turno de funcionamento, da cidade sede do curso, da habilitação e do grau (Bacharelado, Licenciatura e Superior de Tecnologia). A Tabela 1 detalha o total de vagas ofertadas em 2022.

**Tabela 1: Distribuição das Vagas**

Detalhes	Distribuição das Vagas	Número de Vagas	Percentual de Vagas	Total de cursos
Total	Vagas iniciais na Graduação por ano	6740	-	91
Turno de Oferta	Vagas no Noturno	2365	35,1%	39
	Vagas no Diurno	4375	64,9%	71
Grau acadêmico	Vagas em Bacharelado	5425	80,5%	72
	Vagas em Licenciatura	1235	18,3%	18
	Vagas em Superior de Tecnologia	80	1,2%	1
Processo seletivo de vagas iniciais	SiSU	6309	93,6%	79
	Vestibular Habilidades	331	4,9%	9
	Processos seletivos específicos para 3 cursos de Licenciatura (Lecampo, FIEI e Letras-Libras)	100	1,6%	3

Grande parte das informações aqui apresentadas foram extraídas do questionário socioeconômico respondido pelos ingressantes antes de realizar matrícula na UFMG. Destaca-se que algumas questões sofreram pequenas alterações ao longo dos anos de aplicação dos questionários, com inclusão de novos quesitos e consequentes alterações da ordem dos demais, ou eliminação ou alteração de outros, e para esses casos, a base de dados foi adaptada. Quando necessário, essas adaptações são identificadas.

A Tabela 2 resume as principais características dos processos seletivo utilizados para a seleção dos estudantes em cada ano, retratando as políticas de ações afirmativas e democratização do acesso ao sistema superior, iniciando com as políticas de bônus no período de 2009 a 2012, seguidas pelas políticas de cotas (conforme Lei Federal 12.711, de 29 de Agosto de 2012) para alunos egressos de escolas públicas, critérios étnico-raciais e renda, e a partir de 2018, pessoas com deficiência.



**Tabela 2: Características dos Processos Seletivos**

Período	Processo Seletivo			Ação Afirmativa
	1ª Etapa	2ª Etapa	Número de edições	
2002-2008	UFMG	UFMG	-	Não tem
2009-2010	UFMG	UFMG	-	Bônus de 10% e 15%
2011-2012	ENEM	UFMG	-	Bônus de 10% e 15%
2013	ENEM	UFMG	-	Cotas 12,5%
2014	SiSU	-	2	Cotas 25%
2015	SiSU	-	2	Cotas 37,5%
2016-2017	SiSU	-	1	Cotas 50%
2018-2022	SiSU	-	1	Cotas 50% + PCD

\* PCD = Reserva de vagas para candidatos com deficiência.

No período de 2009 a 2012, a UFMG adotou uma política de ação afirmativa conhecida como Programa de Bônus que concedia 10% de bônus na pontuação do Vestibular aos candidatos que comprovassem ter cursados os sete últimos anos da educação básica na rede pública e 15% para aqueles que, nessa mesma condição, se autodeclarassem pretos, pardos ou indígenas.

A partir de 2013, com a aprovação da Lei Federal nº 12.711, a UFMG descontinuou seu Programa de Bônus e passou a adotar cotas nas vagas do Vestibular. Até o ano de 2017 a reserva de vagas era destinada a candidatos que comprovassem ter cursado todo o ensino médio na rede pública, sendo dividida internamente ainda em quatro categorias, de acordo com a renda familiar per capita e com a autodeclaração de cor ou raça do candidato. Em 2018, candidatos com deficiência que concluíram o ensino médio em escolas públicas também passaram a ter direito a reserva de vagas nas instituições federais. Conforme previsto na Lei, em 2013 o percentual de vagas reservadas pela UFMG foi igual a 12,5%, em 2014 foi igual 25%, em 2015 foi igual a 37,5% e a partir de 2016 foi igual a 50%.

No período de 2011 a 2013, a UFMG utilizou a nota do ENEM para substituir a primeira etapa do Vestibular, mas manteve a elaboração da segunda etapa. Em 2014, a UFMG aderiu ao Sistema de Seleção Unificada (SiSU), passando a adotar a nota do ENEM como único

critério de seleção para a maior parte de seus cursos de graduação. A exceção é feita aos cursos de Artes Visuais, Cinema de Animação e Artes Digitais, Dança, Design de Moda, Música e Teatro, uma vez que esses cursos mantiveram a segunda etapa em sua seleção, com a prova de Habilidades Específicas. Por alguns anos, o curso de Design também participou do Vestibular Habilidades.

Nos anos de 2014 e 2015 a UFMG aderiu às duas edições anuais do SiSU para preenchimento de suas vagas iniciais. Na primeira edição foram ofertadas as vagas com ingresso no primeiro semestre do ano e na segunda edição as vagas com ingresso no segundo semestre. De 2016 a 2022 a UFMG ofertou todas as vagas na primeira edição do SiSU. Assim, os dados apresentados para os anos de 2014 e 2015 correspondem às informações agregadas das duas edições do SiSU mais os dados do Vestibular Habilidades do respectivo ano. Os dados apresentados para os anos de 2016 a 2022, por sua vez, correspondem às informações agregadas da primeira edição do SiSU e do Vestibular Habilidades.

As modalidades de cotas, previstas na Lei federal nº 12.711, em que os candidatos concorreram neste ano, podem ser consultadas na Tabela 3.

**Tabela 3: Modalidades previstas na Lei federal nº 12.711**

Modalidade	Critérios				Descrição
	Escola Pública	Cor ou raça	Renda	Deficiência	
Modalidade 1	X	X	X		Candidatos autodeclarados pretos, pardos ou indígenas, com renda familiar bruta per capita igual ou inferior a 1,5 salário mínimo e que tenham cursado integralmente o ensino médio em escolas públicas
Modalidade 1 - PCD	X	X	X	X	Candidatos com deficiência autodeclarados pretos, pardos ou indígenas, com renda familiar bruta per capita igual ou inferior a 1,5 salário mínimo e que tenham cursado integralmente o ensino médio em escolas públicas
Modalidade 2	X		X		Candidatos com renda familiar bruta per capita igual ou inferior a 1,5 salário mínimo que tenham cursado integralmente o ensino médio em escolas públicas
Modalidade 2 - PCD	X		X	X	Candidatos com deficiência que tenham renda familiar bruta per capita igual ou inferior a 1,5 salário mínimo que tenham cursado integralmente o ensino médio em escolas públicas
Modalidade 3	X	X			Candidatos autodeclarados pretos, pardos ou indígenas que, independentemente da renda (art. 14, II, Portaria Normativa nº 18/2012), tenham cursado integralmente o ensino médio em escolas públicas
Modalidade 3 - PCD	X	X		X	Candidatos com deficiência autodeclarados pretos, pardos ou indígenas que, independentemente da renda (art. 14, II, Portaria Normativa nº 18/2012), tenham cursado integralmente o ensino médio em escolas públicas
Modalidade 4	X				Candidatos que, independentemente da renda (art. 14, II, Portaria Normativa nº 18/2012), tenham cursado integralmente o ensino médio em escolas públicas
Modalidade 4 - PCD	X			X	Candidatos com deficiência que, independentemente da renda (art. 14, II, Portaria Normativa nº 18/2012), tenham cursado integralmente o ensino médio em escolas públicas
Ampla Concorrência					Todos os demais candidatos que não se enquadram ou que não desejam concorrer em nenhuma das modalidades anteriores

A última seção deste relatório corresponde à análise descritiva de algumas questões do questionário do Censo da Educação Superior do ano de 2020, respondidas pelos discentes em cursos de graduação presenciais. As questões escolhidas são referentes ao sexo, cor ou raça, tipo de escola em que o discente concluiu o ensino médio e a participação em programas de reservas de vagas. A seção foi criada com o intuito de avaliar a situação da UFMG em relação aos diversos tipos de categorias administrativas das Instituições de Educação Superior do país.

O software utilizado para o desenvolvimento das análises foi o software R [2], disponível para download em <http://www.r-project.org/>.

## 2 Metodologia

Nesta seção são brevemente apresentadas as técnicas estatísticas aplicadas para o desenvolvimento do relatório. A análise exploratória que é apresentada ao longo deste relatório inclui medidas de variação e posição relativa, bem como o Gráfico de Caixa (Boxplot), o *Violin Plot* e o Gráfico de Barras.

### 2.1 Análise Descritiva

As interpretações das principais medidas de estatística descritiva são baseadas nos seguintes conceitos:

- **Média:** média aritmética;
- **Desvio-padrão:** medida de variabilidade dos dados com relação à média;
- **Mínimo:** menor valor encontrado na série de dados;
- **1º Quartil:** valor que separa os 25% menores dos 75% maiores dos dados ordenados;
- **Mediana:** valor que separa os 50% maiores dos 50% menores dos dados ordenados;
- **3º Quartil:** valor que separa os 75% menores dos 25% dos dados ordenados;
- **Máximo:** maior valor encontrado na série de dados;
- **Percentual Acumulado:** O percentual acumulado é a soma de todos os percentis até aquela classe. O valor máximo do percentual acumulado é 100%.

A análise visual da distribuição dos oferece uma perspectiva abrangente sobre os padrões e as interações entre as variáveis presentes em um conjunto de dados. Neste relatório foram utilizados os seguintes gráficos:

- **Boxplot:**

O boxplot ou diagrama de caixa é uma representação gráfica de cinco medidas de posição: valor mínimo, primeiro quartil (Q1), segundo quartil (Q2), terceiro quartil (Q3) e valor máximo. É um gráfico que permite avaliar assimetria, amplitude e a presença de dados discrepantes (outliers). O local onde a linha vertical começa (de baixo para cima)

indica o mínimo (excetuando algum possível valor extremo) e, onde a linha termina indica o máximo, também excetuando algum possível outlier.

O retângulo no meio dessa linha possui três linhas horizontais. A linha de baixo (que é o próprio contorno externo inferior do retângulo) indica o primeiro quartil, a de cima (que também é o próprio contorno externo superior do retângulo) indica o terceiro quartil e a do meio indica a mediana. A mediana é a medida de tendência central mais indicada quando os dados possuem distribuição assimétrica, mais indicada até do que a média aritmética, que nesse caso seria influenciada pelos valores extremos.

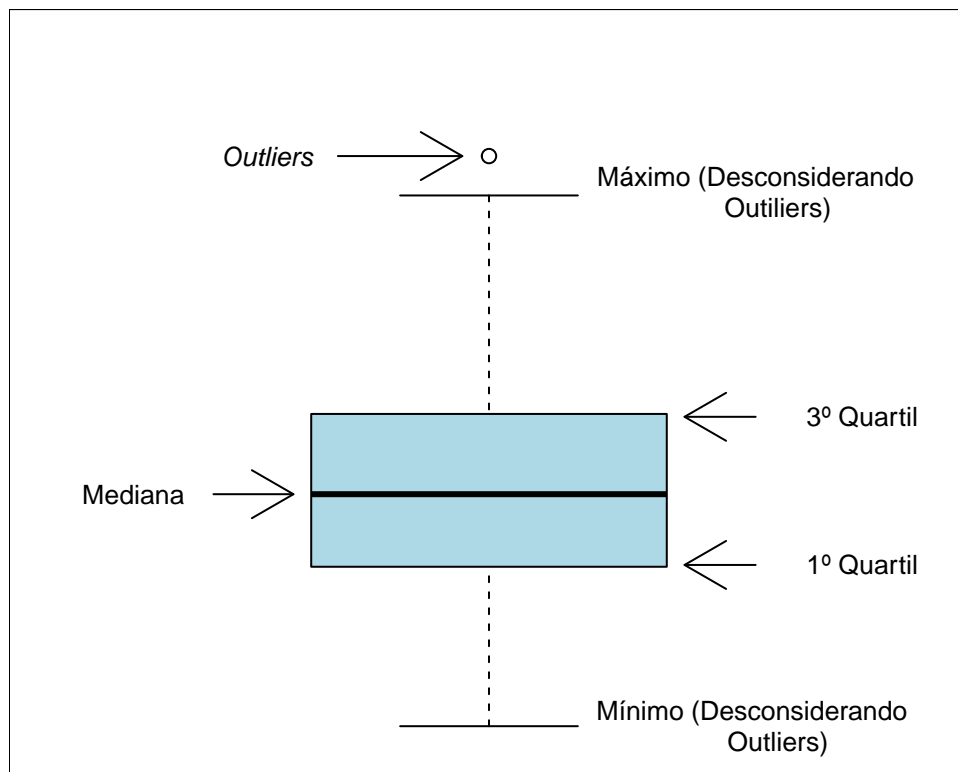

**Figura 1: Ilustração do Boxplot.**

- **Gráfico de Linhas:**

O gráfico de linha é utilizado para visualizar a interseção de duas ou mais variáveis. Neste relatório, as variáveis analisadas foram plotadas em função do ano de ingresso dos estudantes, mostrando o comportamento da variável analisada ao longo do tempo. No exemplo mostrado na Figura 2, o gráfico de linhas é utilizado para apresentar as opções ("1", "2" ou "3") selecionadas no questionário socioeconômico pelos estudantes

que ingressaram na UFMG entre 2009 e 2013. A Opção 2 é representada pela linha de cor verde, podemos observar que houve um aumento no percentual de estudantes que se enquadravam nessa categoria nos últimos anos. A Opção 3, representada pela cor azul, foi a opção menos escolhida em todo o período do estudo.



Figura 2: Exemplo de gráfico de linhas.

- **Violin Plot:**

O *violin plot* é uma combinação de um gráfico boxplot com gráfico de densidade espelhado. Ele permite visualizar elementos da distribuição dos dados tais como: mediana, dispersão e amplitude. A forma abrange todo o intervalo de dados observado, sendo que, quanto mais larga é a forma, menos homogênea é a amostra e, quanto maior a altura da forma em uma determinada região, maior a probabilidade dos indivíduos do grupo representado possuírem aquela frequência da característica desejada.

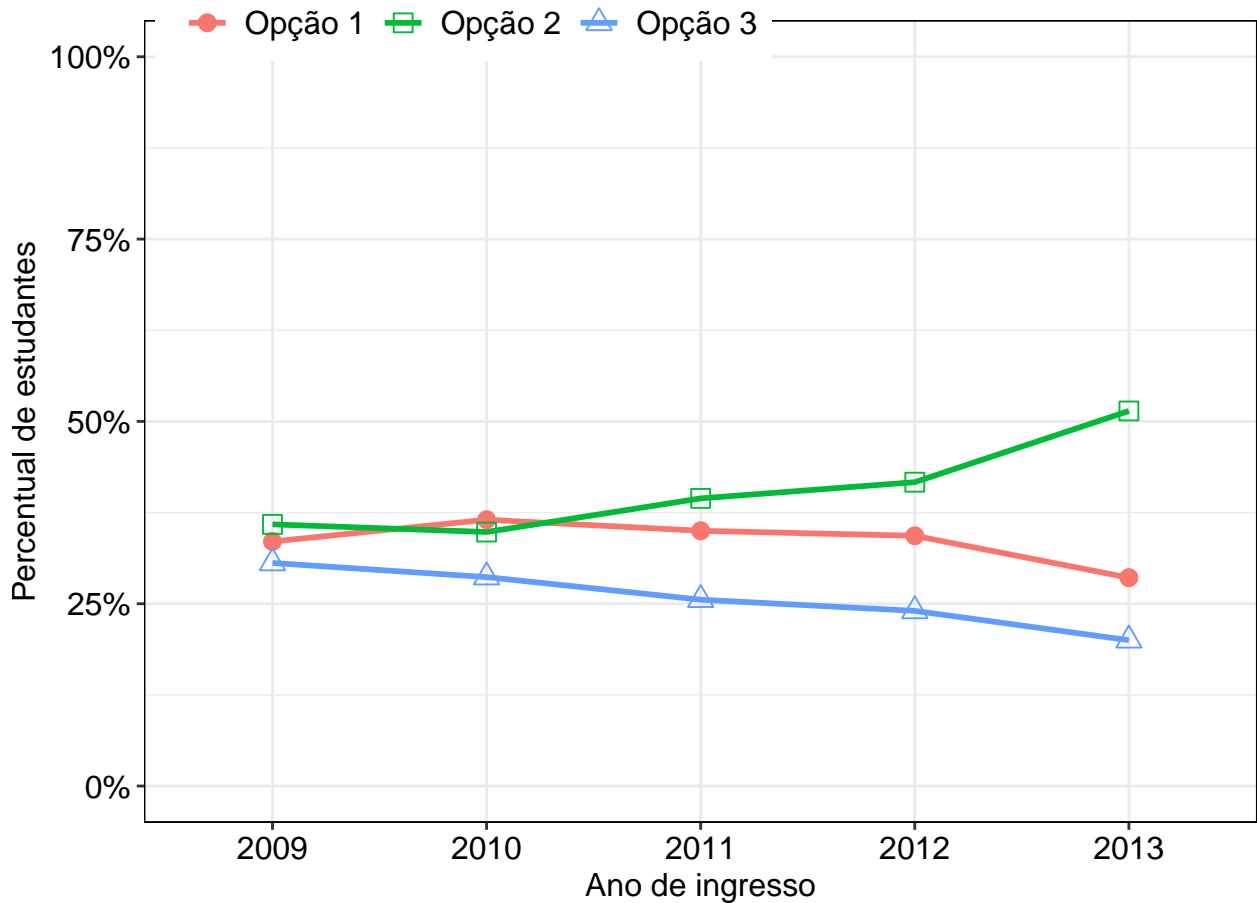
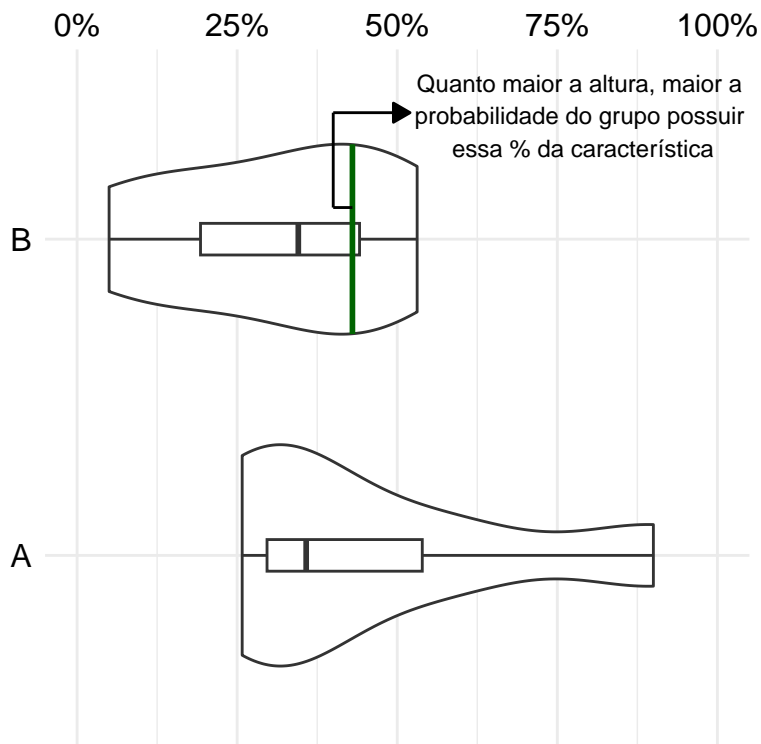

**Figura 3: Exemplo de Violin Plot**

A Figura 3 apresenta um exemplo de *violin plot* com boxplot. No exemplo, é mais provável que a frequência da característica na categoria A esteja em torno de 30% e, na categoria B, em torno de 40%. Também é possível observar que a categoria B é mais homogênea que a A em relação à característica observada.

- **Gráfico de Barras Empilhadas:**

O Gráfico de Barras Empilhadas permite comparar a proporção das categorias em um determinado grupo e entre grupos. No gráfico, cada barra representa 100% dos dados de um grupo e é colorida conforme a proporção das categorias.

A Figura 4 apresenta um exemplo de Gráfico de Barras Empilhadas. Neste, o grupo que, proporcionalmente, possui mais elementos da categoria B é o Grupo 3 e a proporção da categoria A é maior que a da B apenas no Grupo 2.



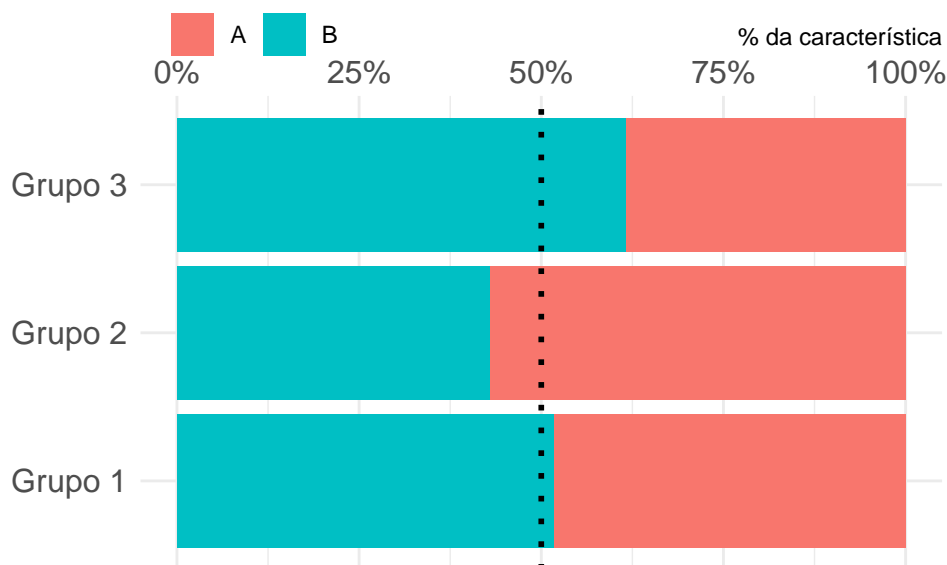

**Figura 4: Exemplo de gráfico de barras empilhadas**

Maiores informações sobre as medidas de análise descritiva podem ser encontradas em [1] e [3].

## 2.2 Variáveis Seleccionadas

Os dados foram obtidos por meio do Questionário Socioeconômico, aplicado aos estudantes ingressantes no momento da matrícula, e se refere aos estudantes admitidos por meio de concursos vestibulares, no caso dos ingressantes no período de 2003 a 2013, e por meio do Sistema de Seleção Unificada (SiSU), somado ao Vestibular Habilidades, para cursos específicos, a partir de 2014. Para as análises, as questões são apresentadas divididas em cinco grupos: características dos ingressantes, formação escolar, conhecimento sobre ensino superior, renda e contexto familiar. Sobre as características dos estudantes foram coletados dados sobre sexo, estado civil, local de nascimento, cor ou raça, local de residência e idade ao ingressar. Na formação escolar, as questões abordam o ensino médio cursado, incluindo localidade, tipo, turno e tempo. Foram abordados ainda o tempo até a integralização da educação básica, participação em cursos preparatórios pré-vestibulares ou pré-Enem, integrados ou não ao ensino médio, se graduado ou matriculado em outro curso superior e habilidades em língua estrangeira. O conhecimento sobre ensino superior questionou sobre as tentativas anteriores de ingresso na educação superior, conhecimento

e/ou participação no evento Mostra Sua UFMG, motivos de escolha do curso e fonte de informação sobre o processo seletivo da UFMG. As questões sobre renda investigam o tipo de moradia, exercício de atividade remunerada, renda familiar, participação na vida econômica do grupo familiar e número de pessoas que vivem dessa renda. Finalmente, no contexto familiar, são abordadas as características dos progenitores, incluindo escolaridade, condição de vida e ocupação profissional.

### **3 Análise dos dados socioeconômicos dos ingressantes dos cursos de graduação da UFMG**

Esta seção apresenta a distribuição do total de ingressantes matriculados por ano e turno do curso, seguida da análise descritiva da idade, do estado de origem e das principais questões do questionário socioeconômico, respondido pelos ingressantes antes da realização da matrícula, em cursos de graduação presenciais da UFMG, no período de 2003 a 2022.

As subseções seguintes contêm gráficos e tabelas que permitem analisar o comportamento histórico de cada uma das variáveis presentes neste relatório, distribuídas em cinco grupos: característica dos ingressantes, formação escolar, conhecimento sobre o ensino superior, renda e contexto familiar. Inclui ainda gráficos que permitem visualizar as distribuições das respostas de cada pergunta por área do conhecimento, curso e modalidade de vaga para os estudantes que ingressaram em 2022.

A Tabela 5 busca criar uma síntese dos resultados, apresentando as respostas mais frequentes observadas entre os estudantes que ingressaram em 2022.

**Tabela 4: Número de ingressantes por meio de processos seletivos de vagas iniciais matriculados na UFMG no período de 2003 até 2022, total e por turno do curso.**

Ano	Observação	Turno		Total	
		Diurno	Noturno	Matriculados	Vagas Iniciais <sup>1</sup>
2003	Freq	3683	720	4403	4422
	%	83,65%	16,35%	100%	99,57%
2004	Freq	3605	960	4565	4494
	%	78,97%	21,03%	100%	101,58%
2005	Freq	3647	1004	4651	4594
	%	78,41%	21,59%	100%	101,24%
2006	Freq	3657	1000	4657	4674
	%	78,53%	21,47%	100%	99,64%
2007	Freq	3672	1002	4674	4674
	%	78,56%	21,44%	100%	100%
2008	Freq	3686	1003	4689	4694
	%	78,61%	21,39%	100%	99,89%
2009	Freq	4154	1724	5878	5950
	%	70,67%	29,33%	100%	98,79%
2010	Freq	4246	2340	6586	6600
	%	64,47%	35,53%	100%	99,79%
2011	Freq	4238	2336	6574	6610
	%	64,47%	35,53%	100%	99,46%
2012	Freq	4241	2295	6536	6670
	%	64,89%	35,11%	100%	97,99%
2013	Freq	4269	2348	6617	6670
	%	64,52%	35,48%	100%	99,21%
2014	Freq	4214	2276	6490	6670
	%	64,93%	35,07%	100%	97,3%
2015	Freq	4273	2289	6562	6670
	%	65,12%	34,88%	100%	98,38%
2016	Freq	4310	2307	6617	6670
	%	65,14%	34,86%	100%	99,21%
2017	Freq	4330	2298	6628	6670
	%	65,33%	34,67%	100%	99,37%
2018	Freq	4322	2308	6630	6670
	%	65,19%	34,81%	100%	99,4%
2019	Freq	4301	2297	6598	6670
	%	65,19%	34,81%	100%	98,92%
2020	Freq	4206	2224	6430	6640
	%	65,41%	34,59%	100%	96,84%
2021	Freq	4269	2243	6512	6640
	%	65,56%	34,44%	100%	98,07%
2022	Freq	4236	2236	6472	6640
	%	65,45%	34,55%	100%	97,47%

<sup>1</sup> SiSU + Vestibular Habilidades



Figura 5: Número de ingressantes matriculados na UFMG no período de 2003 até 2022, total e por turno do curso.

2003



2004

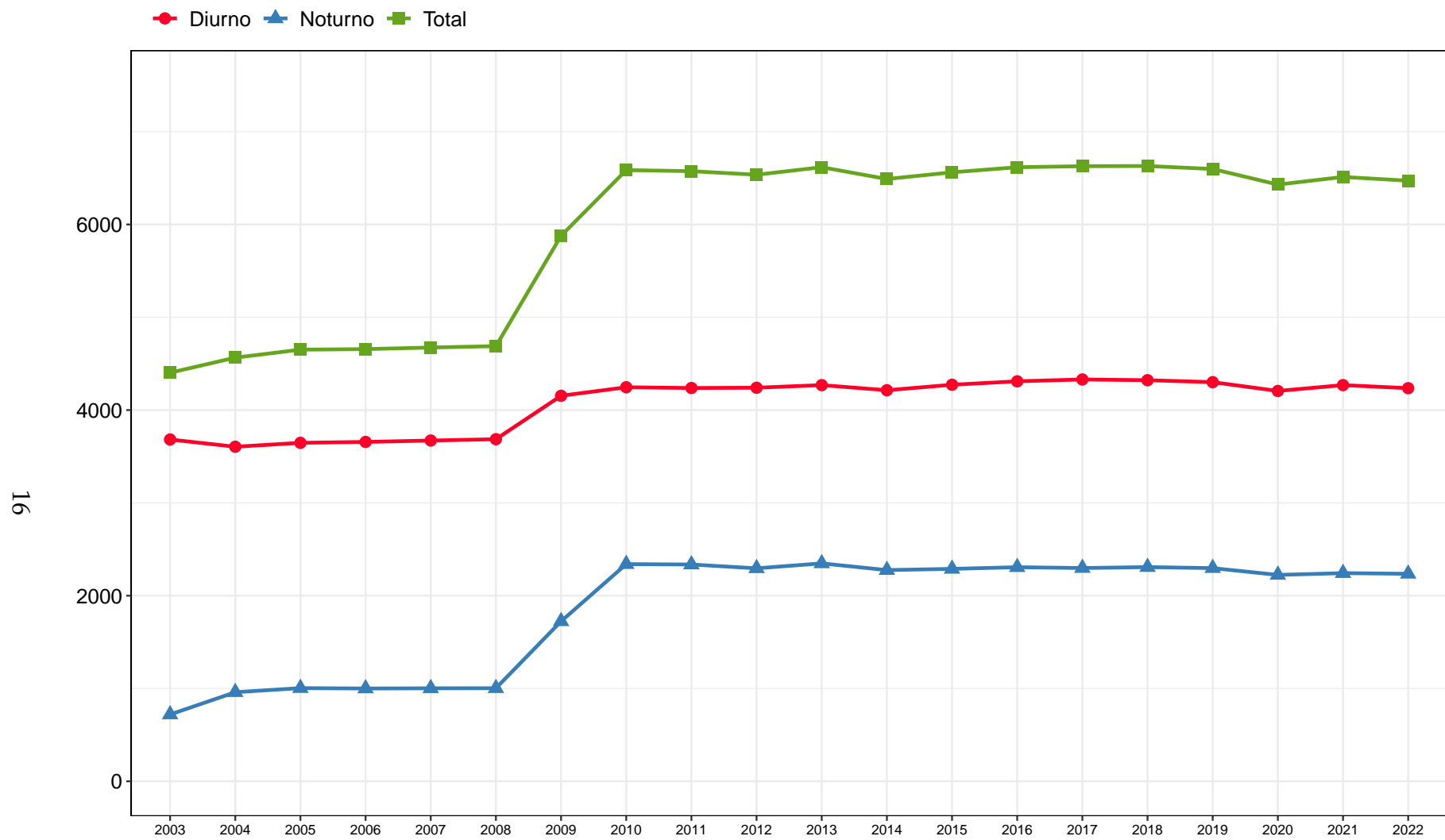

2005



2006



2007



Nº de estudantes matriculados

- [0,10)
- [10,50)
- [50,100)
- [100,500)
- [500,1000)
- [1000,5000)

Figura 6: Estado de nascimento dos ingressantes matriculados na UFMG entre 2003 e 2022.



2013



2014



2015



2016



2017



Nº de estudantes matriculados



Figura 6: Estado de nascimento dos ingressantes matriculados na UFMG entre 2003 e 2022.



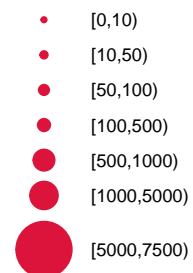

**Tabela 5: Respostas mais frequentes observadas no Questionário Socioeconômicos dos ingressantes de 2022**

Pergunta	Categoria	Percentual
Qual o seu sexo?	Feminino	54,9%
Estado Civil	Solteiro	96,3%
Onde você nasceu?	BH	45,7%
Qual é a sua cor ou raça?	Branca	55,9%
Onde você reside atualmente?	BH	44,2%
Onde concluiu ou concluirá o Ensino Médio?	BH	44,2%
Que curso de Ensino Médio você concluiu ou concluirá?	Ensino Médio não-profissionalizante	77,7%
Em que tipo de escola você cursou, integralmente ou na sua maior parte, o Ensino Médio?	Em escola particular	42,5%
Você cursou o Ensino Médio:	Integralmente na rede pública	56,3%
Quantos anos você levou ou levará para concluir o Ensino Médio?	3 anos	90%
Em que turno você fez (ou faz), integralmente, ou em sua maior parte, o Ensino Médio?	Diurno	95,7%
Considerando os doze anos da educação básica (nove do ensino fundamental e três do ensino médio), quantos deles você cursou, e foi aprovado, em escola pública?	Doze	38,9%
Há quantos anos está tentando ingressar em um curso superior?	Este é o primeiro ano	47,9%
Quantas vezes você já foi aprovado em um processo seletivo para ingressar no ensino superior?	Nenhuma	34,6%
Você já é graduado em algum curso superior?	Não	93,2%
Você é aluno de algum curso superior?	Não	88,2%
Você já assistiu a Mostra Sua UFMG realizada pela UFMG?	Não	51,9%
Caso sua resposta à questão anterior seja afirmativa: A Mostra Sua UFMG ajudou a definir na sua escolha do curso?	Sim	66,4%
Você frequentou (ou frequenta) cursinho pré-vestibular, ou pré-Enem, integrado ou não ao Ensino Médio?	Não	57,4%
Qual o motivo principal da escolha do curso para o qual você se inscreveu?	Interesse na área	76,3%
Considerando sua capacidade de leitura em Língua Estrangeira, em que situação você melhor se enquadra?	Leio apenas em Inglês	50,1%
Em que tipo de imóvel você mora?	Próprio ou da família	78,8%

**Tabela 5: Respostas mais frequentes observadas no Questionário Socioeconômicos dos ingressantes de 2022 (Continuação)**

<b>Pergunta</b>	<b>Categoria</b>	<b>Percentual</b>
Você trabalha atualmente em atividade remunerada?	Não	76%
Por quantos anos você teve atividade remunerada em sua vida?	Nunca trabalhei	61,9%
Qual é a renda mensal de seu grupo familiar?	De dois a cinco salários mínimos	34,1%
Qual é a sua participação na vida econômica de seu grupo familiar?	Não trabalho nem contribuo para o sustento da família	74,3%
Quantas pessoas, incluindo você, vivem da renda mensal de seu grupo familiar? (Não incluir empregados domésticos).	Quatro ou cinco	49,2%
Qual é o nível de escolaridade de seu pai?	Concluiu o Ensino Superior	37,8%
Qual é o nível de escolaridade de sua mãe?	Concluiu o Ensino Superior	47,2%
Qual a sua situação paterna?	Pai vivo	91,4%
Qual a sua situação materna?	Mãe viva	97,6%
Qual é a ocupação principal exercida por seu pai?	Agrupamento 4	29,2%
Qual é a ocupação principal exercida por sua mãe?	Agrupamento 3	27,2%
Como você tomou conhecimento do processo seletivo para ingresso nos cursos de graduação presenciais da UFMG?	Escola (professores, colegas)	51,3%

### 3.1 Características dos Ingressantes

#### 3.1.1 Qual o seu sexo?



Figura 7: Gráfico da pergunta 'Qual o seu sexo?' para os ingressantes do período de 2003 a 2022

**Tabela 6: Tabela da pergunta 'Qual o seu sexo?' por ano de ingresso**

Ano	Observação	Categorias		Total
		Feminino	Masculino	
2003	Freq	2064	2339	4403
	%	46,88%	53,12%	100%
2004	Freq	2212	2353	4565
	%	48,46%	51,54%	100%
2005	Freq	2189	2462	4651
	%	47,07%	52,93%	100%
2006	Freq	2218	2439	4657
	%	47,63%	52,37%	100%
2007	Freq	2304	2370	4674
	%	49,29%	50,71%	100%
2008	Freq	2313	2376	4689
	%	49,33%	50,67%	100%
2009	Freq	3005	2873	5878
	%	51,12%	48,88%	100%
2010	Freq	3591	2995	6586
	%	54,52%	45,48%	100%
2011	Freq	3517	3057	6574
	%	53,5%	46,5%	100%
2012	Freq	3502	3034	6536
	%	53,58%	46,42%	100%
2013	Freq	3694	2923	6617
	%	55,83%	44,17%	100%

**Tabela 6: Tabela da pergunta 'Qual o seu sexo?' por ano de ingresso (Continuação)**

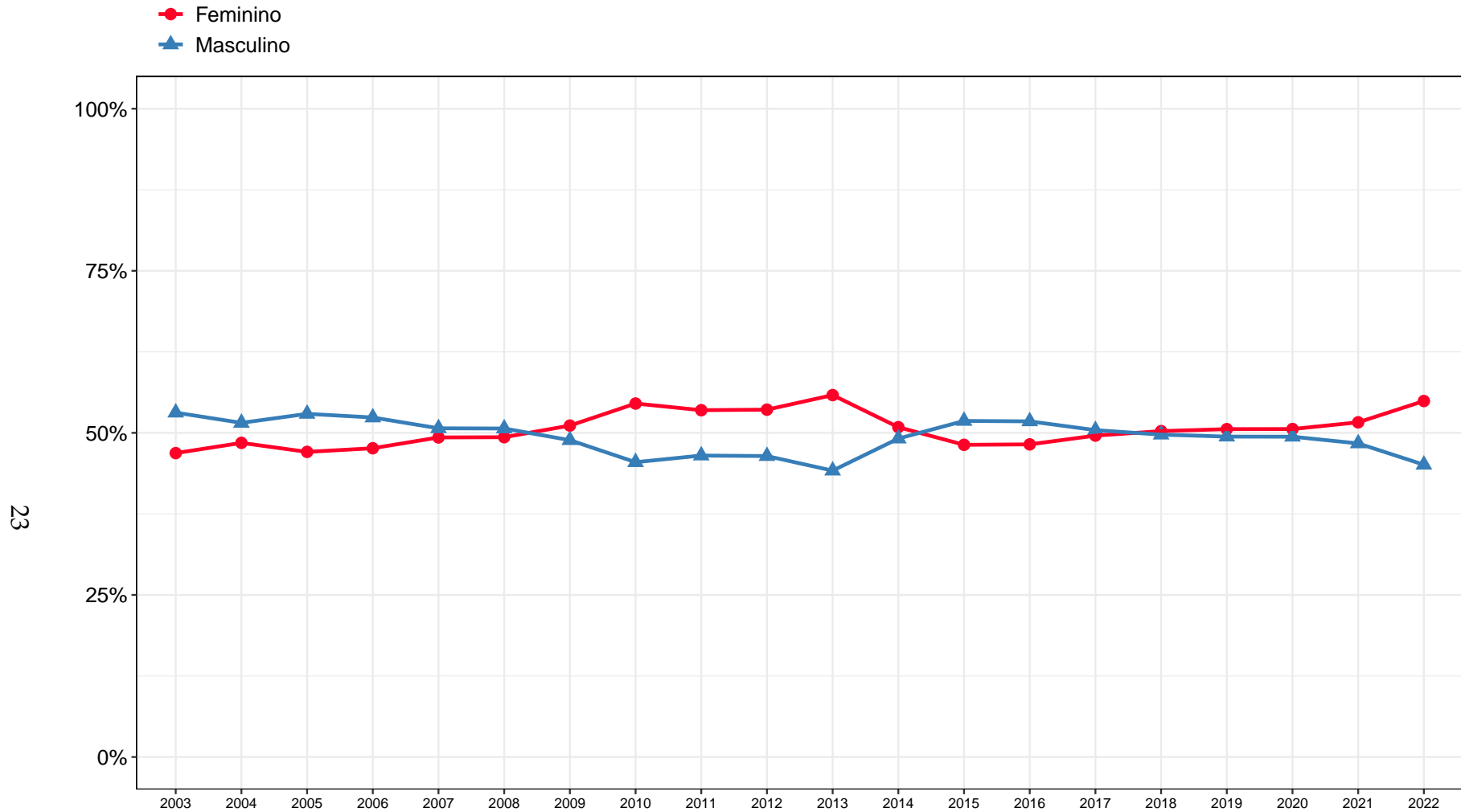
Ano	Observação	Categorias		Total
		Feminino	Masculino	
2014	Freq	3302	3188	6490
	%	50,88%	49,12%	100%
2015	Freq	3160	3402	6562
	%	48,16%	51,84%	100%
2016	Freq	3191	3426	6617
	%	48,22%	51,78%	100%
2017	Freq	3286	3342	6628
	%	49,58%	50,42%	100%
2018	Freq	3333	3297	6630
	%	50,27%	49,73%	100%
2019	Freq	3337	3261	6598
	%	50,58%	49,42%	100%
2020	Freq	3253	3177	6430
	%	50,59%	49,41%	100%
2021	Freq	3362	3150	6512
	%	51,63%	48,37%	100%
2022	Freq	3554	2918	6472
	%	54,91%	45,09%	100%
Total	Freq	60387	58382	118769
	%	50,84%	49,16%	100%



Figura 8: Gráfico da pergunta 'Qual o seu sexo?' para os ingressantes do período de 2003 a 2022 estratificado por área

Tabela 7: Tabela da pergunta 'Qual o seu sexo?' por Área e Curso para os ingressantes de 2022

Área	Curso	Observação	Categorias		Total
			Feminino	Masculino	
Ciências Agrárias e Biológicas	Agronomia (Bacharelado)	Freq	12	25	37
		%	32,43%	67,57%	100%
	Aquicultura (Bacharelado)	Freq	35	16	51
		%	68,63%	31,37%	100%
	Ciências Biológicas Diurno	Freq	64	33	97
		%	65,98%	34,02%	100%
	Ciências Biológicas Noturno (Licenciatura)	Freq	63	35	98
		%	64,29%	35,71%	100%
	Engenharia Agrícola e Ambiental (Bacharelado)	Freq	14	20	34
		%	41,18%	58,82%	100%
	Engenharia Florestal (Bacharelado)	Freq	19	9	28
		%	67,86%	32,14%	100%
	Engenharia de Alimentos (Bacharelado)	Freq	24	8	32
		%	75%	25%	100%
Medicina Veterinária (Bacharelado)	Freq	99	24	123	
	%	80,49%	19,51%	100%	
Zootecnia (Bacharelado)	Freq	23	10	33	
	%	69,7%	30,3%	100%	
Total Ciências Agrárias e Biológicas	Freq	353	180	533	
	%	66,23%	33,77%	100%	
Ciências da Saúde	Biomedicina (Bacharelado)	Freq	29	13	42
		%	69,05%	30,95%	100%
	Curso Superior de Tecnologia em Radiologia (Tecnólogo)	Freq	54	26	80
		%	67,5%	32,5%	100%

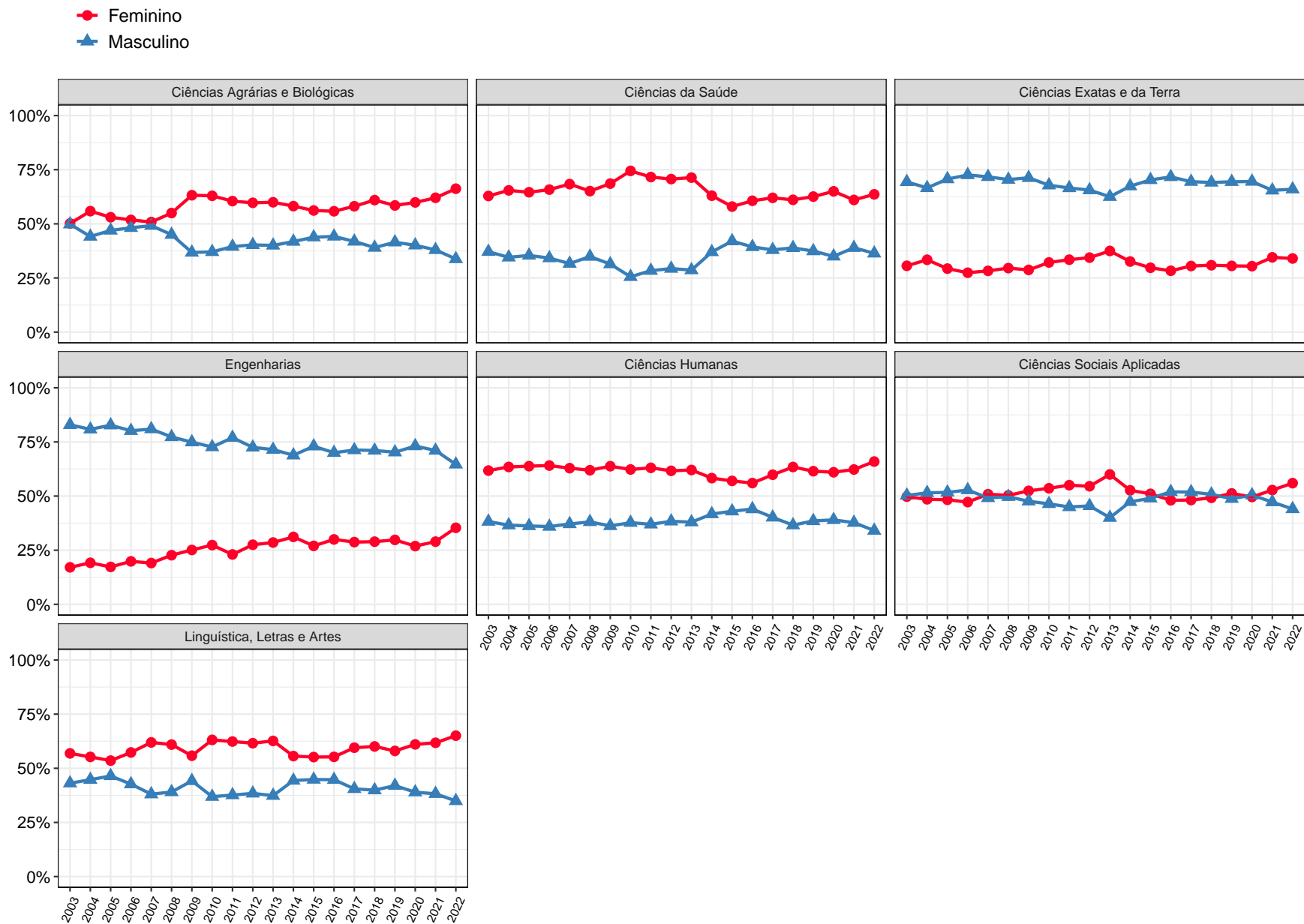

**Tabela 7: Tabela da pergunta 'Qual o seu sexo?' por Área e Curso para os ingressantes de 2022 (Continuação)**

Área	Curso	Observação	Categorias		Total
			Feminino	Masculino	
Ciências da Saúde	Educação Física (Licenciatura)	Freq	15	45	60
		%	25%	75%	100%
	Educação Física Diurno (Bacharelado)	Freq	22	36	58
		%	37,93%	62,07%	100%
	Educação Física Noturno (Bacharelado)	Freq	10	20	30
		%	33,33%	66,67%	100%
	Enfermagem (Bacharelado)	Freq	90	9	99
		%	90,91%	9,09%	100%
	Farmácia Diurno (Bacharelado)	Freq	89	45	134
		%	66,42%	33,58%	100%
	Farmácia Noturno (Bacharelado)	Freq	60	20	80
		%	75%	25%	100%
	Fisioterapia (Bacharelado)	Freq	64	11	75
		%	85,33%	14,67%	100%
	Fonoaudiologia (Bacharelado)	Freq	45	5	50
		%	90%	10%	100%
Gestão de Serviços de Saúde (Bacharelado)	Freq	61	35	96	
	%	63,54%	36,46%	100%	
Medicina (Bacharelado)	Freq	138	179	317	
	%	43,53%	56,47%	100%	
Nutrição (Bacharelado)	Freq	56	17	73	
	%	76,71%	23,29%	100%	
Odontologia (Bacharelado)	Freq	107	45	152	
	%	70,39%	29,61%	100%	

**Tabela 7: Tabela da pergunta 'Qual o seu sexo?' por Área e Curso para os ingressantes de 2022 (Continuação)**

Área	Curso	Observação	Categorias		Total
			Feminino	Masculino	
Ciências da Saúde	Terapia Ocupacional (Bacharelado)	Freq	59	8	67
		%	88,06%	11,94%	100%
	Total Ciências da Saúde	Freq	899	514	1413
		%	63,62%	36,38%	100%
Ciências Exatas e da Terra	Ciência da Computação (Bacharelado)	Freq	19	62	81
		%	23,46%	76,54%	100%
	Ciências Atuariais (Bacharelado)	Freq	5	19	24
		%	20,83%	79,17%	100%
	Estatística (Bacharelado)	Freq	14	23	37
		%	37,84%	62,16%	100%
	Física Diurno	Freq	24	58	82
		%	29,27%	70,73%	100%
	Física Noturno (Licenciatura)	Freq	6	32	38
		%	15,79%	84,21%	100%
	Geologia (Bacharelado)	Freq	16	15	31
		%	51,61%	48,39%	100%
	Matemática Computacional (Bacharelado)	Freq	6	14	20
		%	30%	70%	100%
	Matemática Diurno	Freq	34	49	83
		%	40,96%	59,04%	100%
Matemática Noturno (Licenciatura)	Freq	14	26	40	
	%	35%	65%	100%	
Química Diurno	Freq	33	13	46	
	%	71,74%	28,26%	100%	

**Tabela 7: Tabela da pergunta 'Qual o seu sexo?' por Área e Curso para os ingressantes de 2022 (Continuação)**

Área	Curso	Observação	Categorias		Total	
			Feminino	Masculino		
Ciências Exatas e da Terra	Química Noturno (Licenciatura)	Freq	14	25	39	
		%	35,9%	64,1%	100%	
	Química Tecnológica (Bacharelado)	Freq	17	20	37	
		%	45,95%	54,05%	100%	
	Sistemas de Informação (Bacharelado)	Freq	15	65	80	
		%	18,75%	81,25%	100%	
	Total Ciências Exatas e da Terra	Freq	217	421	638	
		%	34,01%	65,99%	100%	
	Engenharias	Engenharia Aeroespacial (Bacharelado)	Freq	18	34	52
			%	34,62%	65,38%	100%
Engenharia Ambiental (Bacharelado)		Freq	36	13	49	
		%	73,47%	26,53%	100%	
Engenharia Civil (Bacharelado)		Freq	89	106	195	
		%	45,64%	54,36%	100%	
Engenharia Elétrica (Bacharelado)		Freq	18	85	103	
		%	17,48%	82,52%	100%	
Engenharia Mecânica Diurno (Bacharelado)		Freq	15	63	78	
		%	19,23%	80,77%	100%	
Engenharia Mecânica Noturno (Bacharelado)	Freq	13	68	81		
	%	16,05%	83,95%	100%		
Engenharia Metalúrgica (Bacharelado)	Freq	20	39	59		
	%	33,9%	66,1%	100%		
Engenharia Química (Bacharelado)	Freq	42	19	61		
	%	68,85%	31,15%	100%		

**Tabela 7: Tabela da pergunta 'Qual o seu sexo?' por Área e Curso para os ingressantes de 2022 (Continuação)**

Área	Curso	Observação	Categorias		Total	
			Feminino	Masculino		
Engenharias	Engenharia de Controle e Automação Diurno (Bacharelado)	Freq	20	59	79	
		%	25,32%	74,68%	100%	
	Engenharia de Controle e Automação Noturno (Bacharelado)	Freq	13	38	51	
		%	25,49%	74,51%	100%	
	Engenharia de Minas (Bacharelado)	Freq	21	40	61	
		%	34,43%	65,57%	100%	
	Engenharia de Produção (Bacharelado)	Freq	39	50	89	
		%	43,82%	56,18%	100%	
	Engenharia de Sistemas (Bacharelado)	Freq	13	39	52	
		%	25%	75%	100%	
	Total Engenharias		Freq	357	653	1010
			%	35,35%	64,65%	100%
Ciências Humanas	Antropologia (Bacharelado)	Freq	25	13	38	
		%	65,79%	34,21%	100%	
	Ciências Sociais	Freq	64	17	81	
		%	79,01%	20,99%	100%	
	Ciências Socioambientais (Bacharelado)	Freq	33	15	48	
		%	68,75%	31,25%	100%	
	Filosofia Diurno (Bacharelado)	Freq	14	25	39	
		%	35,9%	64,1%	100%	
	Filosofia Noturno (Bacharelado)	Freq	17	20	37	
		%	45,95%	54,05%	100%	
História Diurno		Freq	23	19	42	
		%	54,76%	45,24%	100%	

**Tabela 7: Tabela da pergunta 'Qual o seu sexo?' por Área e Curso para os ingressantes de 2022 (Continuação)**

Área	Curso	Observação	Categorias		Total
			Feminino	Masculino	
Ciências Humanas	História Noturno (Licenciatura)	Freq	18	25	43
		%	41,86%	58,14%	100%
	Pedagogia Diurno (Licenciatura)	Freq	54	8	62
		%	87,1%	12,9%	100%
	Pedagogia Noturno (Licenciatura)	Freq	55	12	67
		%	82,09%	17,91%	100%
	Psicologia (Bacharelado)	Freq	84	46	130
		%	64,62%	35,38%	100%
	Total Ciências Humanas	Freq	387	200	587
		%	65,93%	34,07%	100%
Ciências Sociais Aplicadas	Administração (Montes Claros) (Bacharelado)	Freq	19	15	34
		%	55,88%	44,12%	100%
	Administração Diurno (Bacharelado)	Freq	28	20	48
		%	58,33%	41,67%	100%
	Administração Noturno (Bacharelado)	Freq	18	29	47
		%	38,3%	61,7%	100%
	Arquitetura e Urbanismo Diurno (Bacharelado)	Freq	64	22	86
		%	74,42%	25,58%	100%
	Arquitetura e Urbanismo Noturno (Bacharelado)	Freq	42	17	59
		%	71,19%	28,81%	100%
Arquivologia (Bacharelado)	Freq	23	13	36	
	%	63,89%	36,11%	100%	
Biblioteconomia Diurno (Bacharelado)	Freq	61	21	82	
	%	74,39%	25,61%	100%	

**Tabela 7: Tabela da pergunta 'Qual o seu sexo?' por Área e Curso para os ingressantes de 2022 (Continuação)**

Área	Curso	Observação	Categorias		
			Feminino	Masculino	Total
Ciências Sociais Aplicadas	Biblioteconomia Noturno (Bacharelado)	Freq	16	20	36
		%	44,44%	55,56%	100%
	Ciências Contábeis (Bacharelado)	Freq	36	43	79
		%	45,57%	54,43%	100%
	Ciências Econômicas (Bacharelado)	Freq	25	58	83
		%	30,12%	69,88%	100%
	Ciências do Estado (Bacharelado)	Freq	27	20	47
		%	57,45%	42,55%	100%
	Controladoria e Finanças (Bacharelado)	Freq	13	34	47
		%	27,66%	72,34%	100%
	Design (Bacharelado)	Freq	39	17	56
		%	69,64%	30,36%	100%
	Design de Moda (Bacharelado)	Freq	37	7	44
		%	84,09%	15,91%	100%
	Direito Diurno (Bacharelado)	Freq	104	95	199
		%	52,26%	47,74%	100%
	Direito Noturno (Bacharelado)	Freq	105	97	202
		%	51,98%	48,02%	100%
Geografia Diurno	Freq	18	20	38	
	%	47,37%	52,63%	100%	
Geografia Noturno (Licenciatura)	Freq	27	48	75	
	%	36%	64%	100%	
Gestão Pública (Bacharelado)	Freq	40	40	80	
	%	50%	50%	100%	

**Tabela 7: Tabela da pergunta 'Qual o seu sexo?' por Área e Curso para os ingressantes de 2022 (Continuação)**

Área	Curso	Observação	Categorias		Total
			Feminino	Masculino	
Ciências Sociais Aplicadas	Jornalismo Diurno (Bacharelado)	Freq	11	8	19
		%	57,89%	42,11%	100%
	Jornalismo Noturno (Bacharelado)	Freq	25	14	39
		%	64,1%	35,9%	100%
	Museologia (Bacharelado)	Freq	32	8	40
		%	80%	20%	100%
	Publicidade e Propaganda (Bacharelado)	Freq	25	13	38
		%	65,79%	34,21%	100%
	Relações Econômicas Internacionais (Bacharelado)	Freq	31	19	50
		%	62%	38%	100%
	Relações Públicas (Bacharelado)	Freq	16	3	19
		%	84,21%	15,79%	100%
	Turismo (Bacharelado)	Freq	38	23	61
		%	62,3%	37,7%	100%
Total Ciências Sociais Aplicadas	Freq	920	724	1644	
	%	55,96%	44,04%	100%	
Linguística, Letras e Artes	Artes Visuais	Freq	64	19	83
		%	77,11%	22,89%	100%
	Cinema de Animação e Artes Digitais (Bacharelado)	Freq	20	18	38
		%	52,63%	47,37%	100%
	Conservação e Restauração de Bens Culturais Móveis (Bacharelado)	Freq	25	3	28
		%	89,29%	10,71%	100%
	Dança (Licenciatura)	Freq	10	2	12
		%	83,33%	16,67%	100%

**Tabela 7: Tabela da pergunta 'Qual o seu sexo?' por Área e Curso para os ingressantes de 2022 (Continuação)**

Área	Curso	Observação	Categorias		Total
			Feminino	Masculino	
Linguística, Letras e Artes	Letras Diurno (Bacharelado)	Freq	43	15	58
		%	74,14%	25,86%	100%
	Letras Diurno (Licenciatura)	Freq	78	20	98
		%	79,59%	20,41%	100%
	Letras Noturno (Bacharelado)	Freq	40	27	67
		%	59,7%	40,3%	100%
	Letras Noturno (Licenciatura)	Freq	98	59	157
		%	62,42%	37,58%	100%
	Música Diurno (Bacharelado)	Freq	8	18	26
		%	30,77%	69,23%	100%
	Música Noturno (Bacharelado)	Freq	6	13	19
		%	31,58%	68,42%	100%
	Música Noturno (Licenciatura)	Freq	12	17	29
		%	41,38%	58,62%	100%
Teatro	Freq	17	15	32	
	%	53,12%	46,88%	100%	
Total Linguística, Letras e Artes	Freq	421	226	647	
	%	65,07%	34,93%	100%	
Total UFMG	Freq	3554	2918	6472	
	%	54,91%	45,09%	100%	



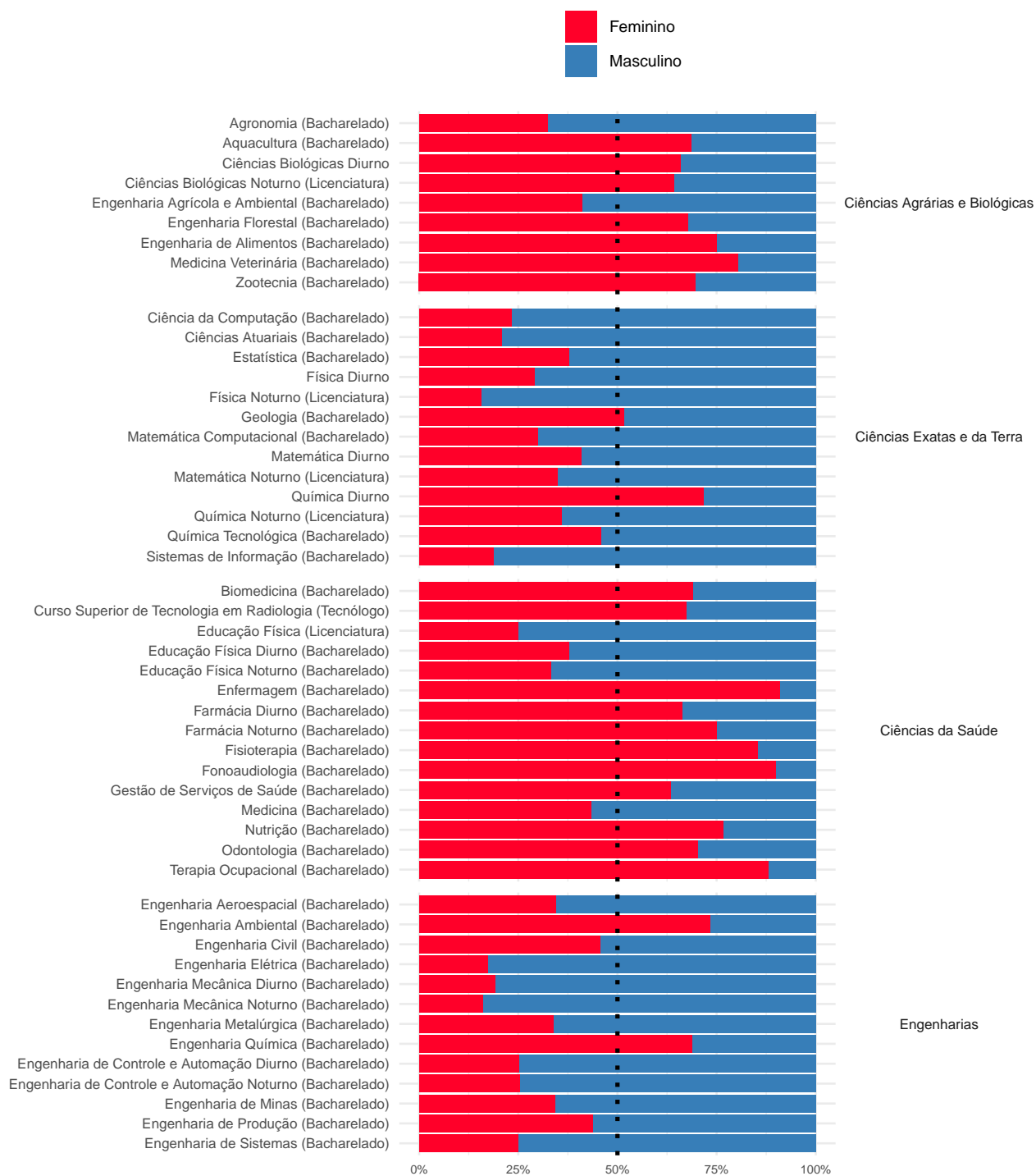

**Figura 9: Gráfico da pergunta 'Qual o seu sexo?' por Curso para os ingressantes de 2022**



Figura 9: Gráfico da pergunta 'Qual o seu sexo?' por Curso para os ingressantes de 2022



Nas categorias com percentuais menores ou iguais a 5%, os valores foram omitidos.

**Figura 10: Gráfico da pergunta 'Qual o seu sexo?' por Modalidade para os ingressantes de 2022**

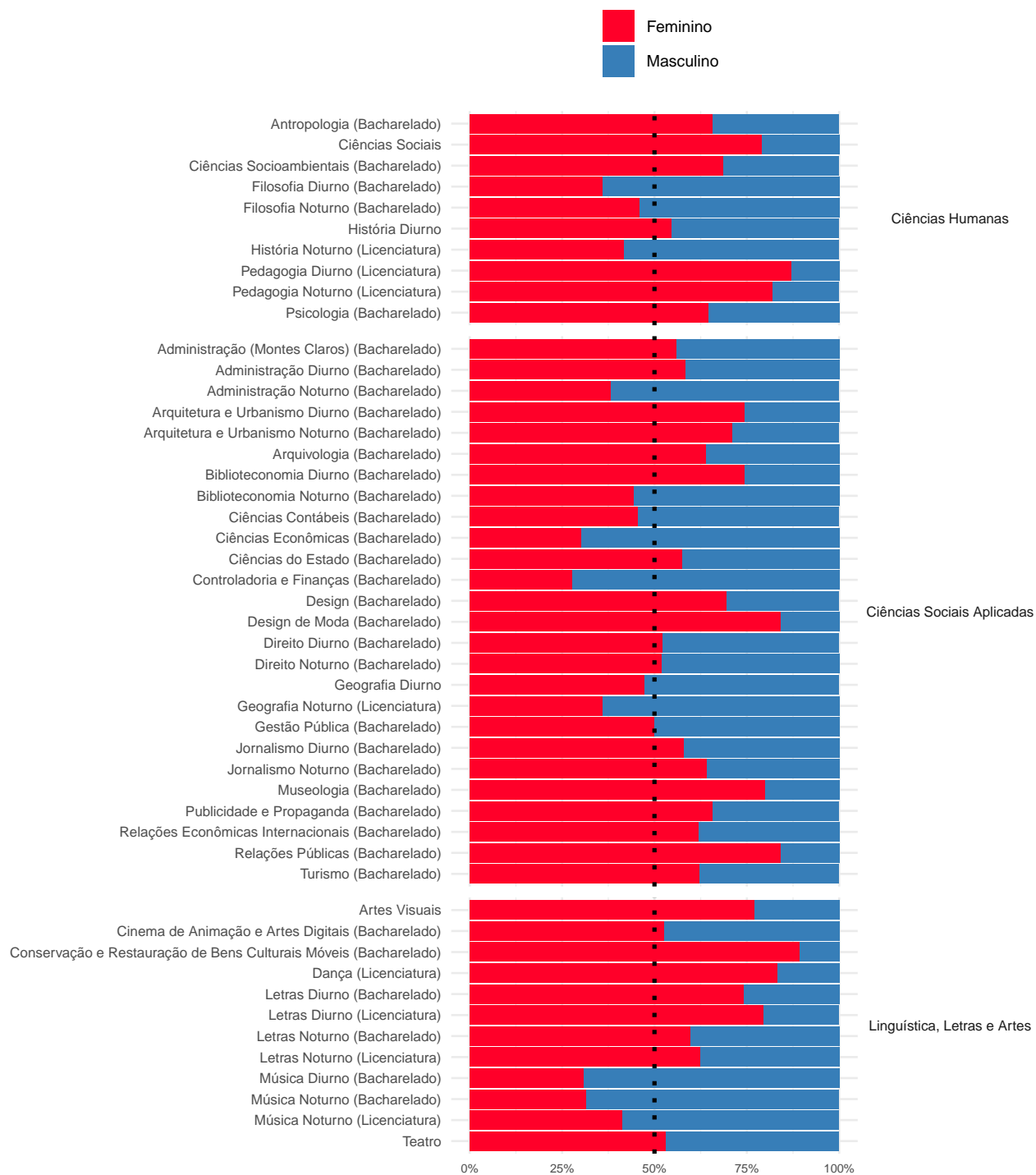
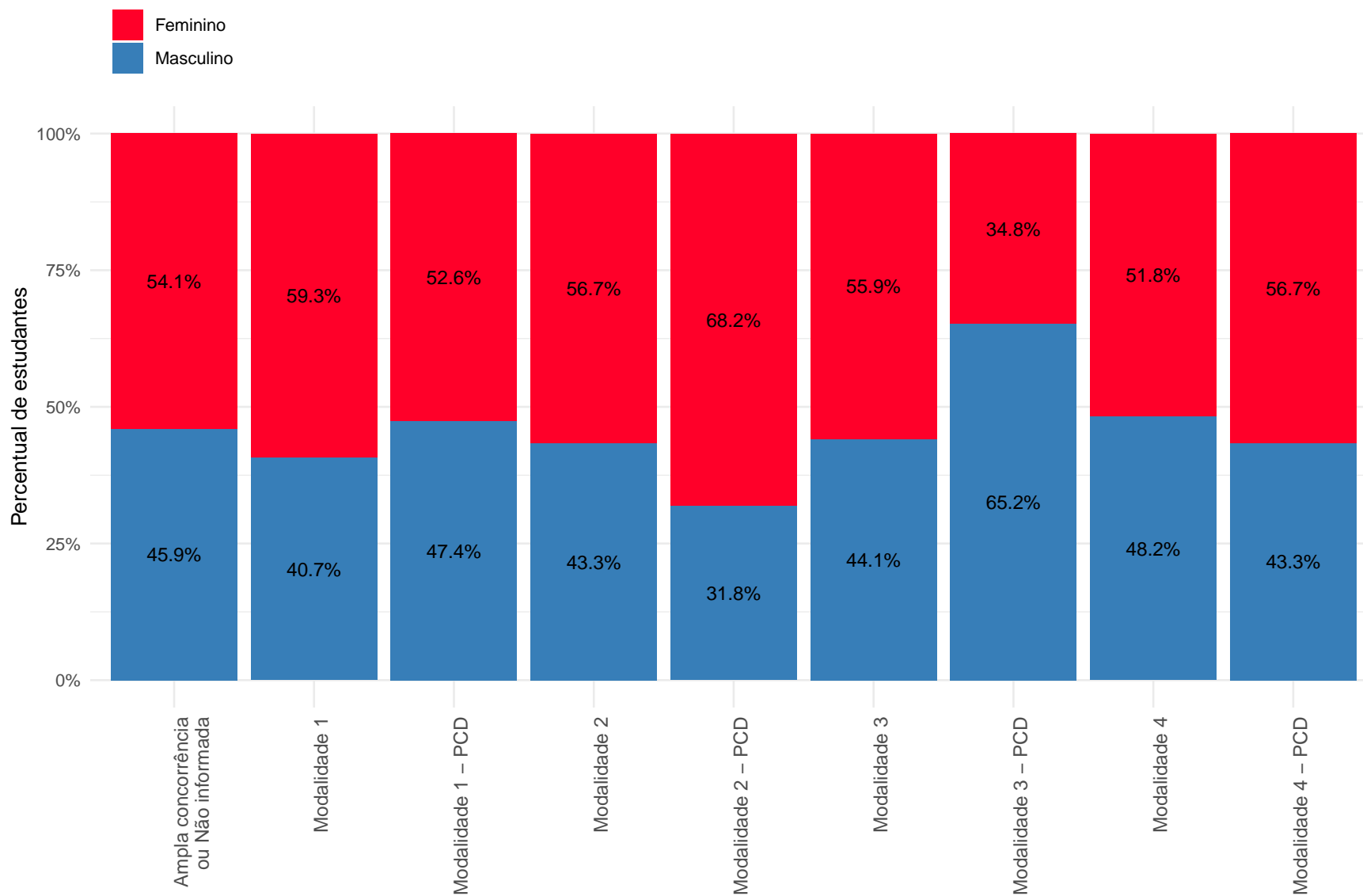
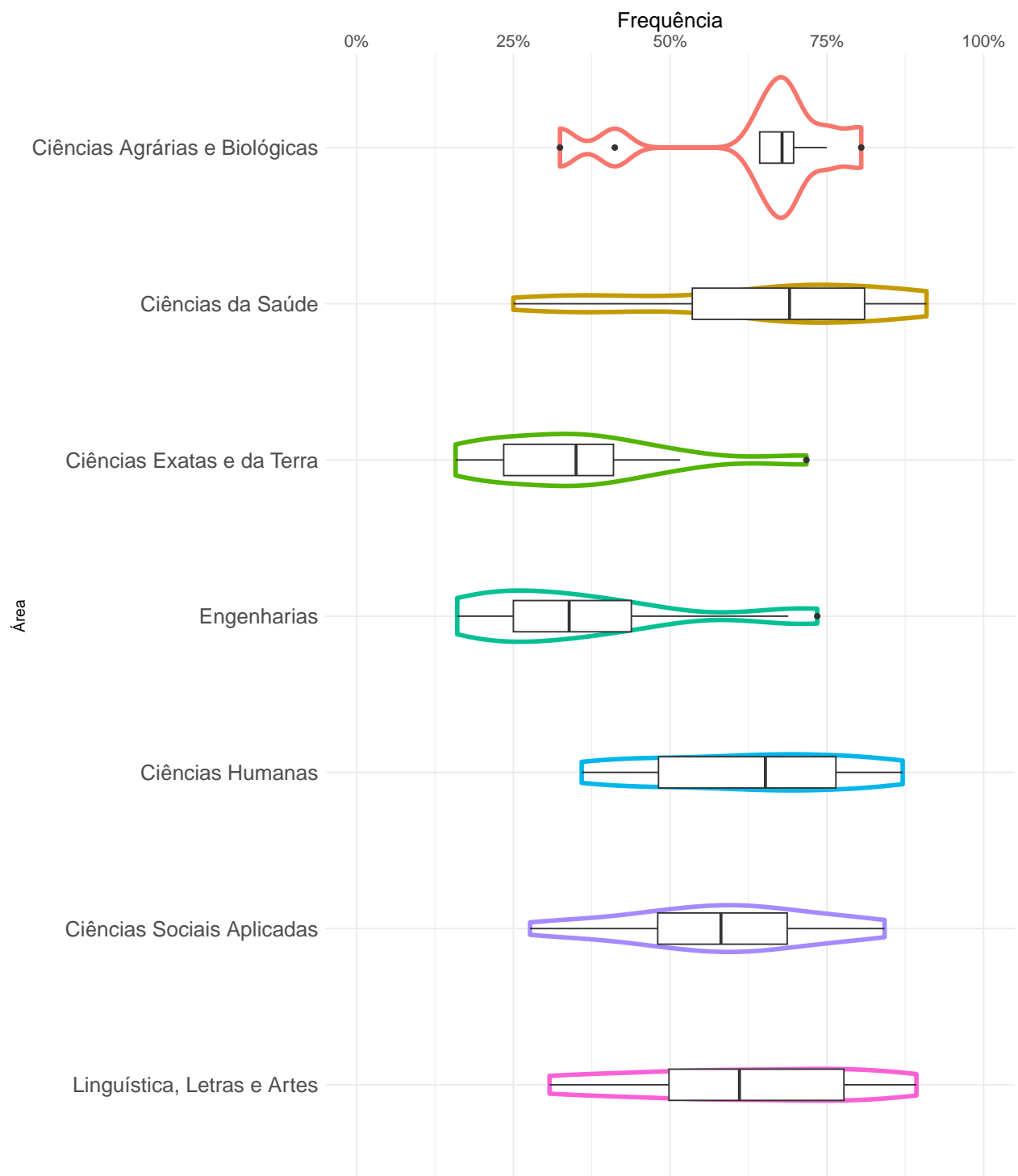

**Figura 11: Proporção de ingressantes que responderam 'Feminino' à pergunta 'Qual o seu sexo?' em 2022**

### 3.1.2 Estado Civil

● Solteiro ■ Outros  
▲ Casado + Não Respondeu



Figura 12: Gráfico da pergunta 'Estado Civil' para os ingressantes do período de 2003 a 2022

**Tabela 8: Tabela da pergunta 'Estado Civil' por ano de ingresso**

Ano	Observação	Categorias				Total
		Solteiro	Casado	Outros	Não Respondeu	
2003	Freq	4171	184	43	5	4403
	%	94,73%	4,18%	0,98%	0,11%	100%
2004	Freq	4372	141	52	0	4565
	%	95,77%	3,09%	1,14%	0%	100%
2005	Freq	4436	167	44	4	4651
	%	95,38%	3,59%	0,95%	0,09%	100%
2006	Freq	4470	137	49	1	4657
	%	95,98%	2,94%	1,05%	0,02%	100%
2007	Freq	4480	138	56	0	4674
	%	95,85%	2,95%	1,2%	0%	100%
2008	Freq	4493	136	60	0	4689
	%	95,82%	2,9%	1,28%	0%	100%
2009	Freq	5531	258	89	0	5878
	%	94,1%	4,39%	1,51%	0%	100%
2010	Freq	6180	307	98	1	6586
	%	93,84%	4,66%	1,49%	0,02%	100%
2011	Freq	6181	282	110	1	6574
	%	94,02%	4,29%	1,67%	0,02%	100%
2012	Freq	6134	288	114	0	6536
	%	93,85%	4,41%	1,74%	0%	100%
2013	Freq	6225	269	123	0	6617
	%	94,08%	4,07%	1,86%	0%	100%

**Tabela 8: Tabela da pergunta 'Estado Civil' por ano de ingresso (Continuação)**

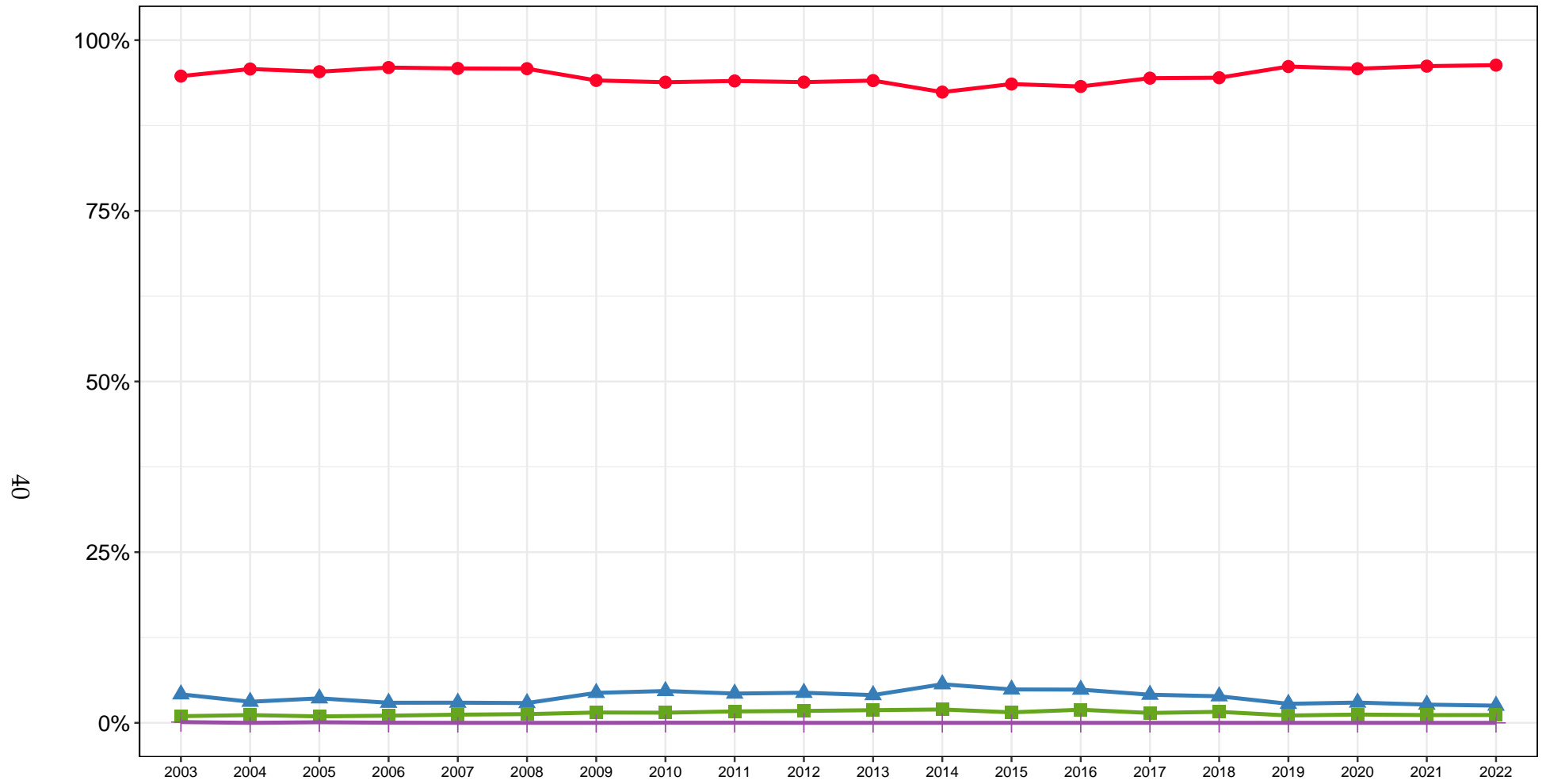
Ano	Observação	Categorias				Total
		Solteiro	Casado	Outros	Não Respondeu	
2014	Freq	5996	367	127	0	6490
	%	92,39%	5,65%	1,96%	0%	100%
2015	Freq	6140	321	101	0	6562
	%	93,57%	4,89%	1,54%	0%	100%
2016	Freq	6168	322	127	0	6617
	%	93,21%	4,87%	1,92%	0%	100%
2017	Freq	6259	273	96	0	6628
	%	94,43%	4,12%	1,45%	0%	100%
2018	Freq	6265	258	107	0	6630
	%	94,49%	3,89%	1,61%	0%	100%
2019	Freq	6343	184	71	0	6598
	%	96,14%	2,79%	1,08%	0%	100%
2020	Freq	6161	191	78	0	6430
	%	95,82%	2,97%	1,21%	0%	100%
2021	Freq	6264	174	74	0	6512
	%	96,19%	2,67%	1,14%	0%	100%
2022	Freq	6235	163	74	0	6472
	%	96,34%	2,52%	1,14%	0%	100%
Total	Freq	112504	4560	1693	12	118769
	%	94,73%	3,84%	1,43%	0,01%	100%



**Figura 13: Gráfico da pergunta 'Estado Civil' para os ingressantes do período de 2003 a 2022 estratificado por área**



**Tabela 9: Tabela da pergunta 'Estado Civil' por Área e Curso para os ingressantes de 2022**

Área	Curso	Observação	Categorias			Total
			Solteiro	Casado	Outros	
Ciências Agrárias e Biológicas	Agronomia (Bacharelado)	Freq	36	0	1	37
		%	97,3%	0%	2,7%	100%
	Aquacultura (Bacharelado)	Freq	46	4	1	51
		%	90,2%	7,84%	1,96%	100%
	Ciências Biológicas Diurno	Freq	96	1	0	97
		%	98,97%	1,03%	0%	100%
	Ciências Biológicas Noturno (Licenciatura)	Freq	97	1	0	98
		%	98,98%	1,02%	0%	100%
	Engenharia Agrícola e Ambiental (Bacharelado)	Freq	31	3	0	34
		%	91,18%	8,82%	0%	100%
	Engenharia Florestal (Bacharelado)	Freq	28	0	0	28
		%	100%	0%	0%	100%
	Engenharia de Alimentos (Bacharelado)	Freq	30	1	1	32
		%	93,75%	3,12%	3,12%	100%
Medicina Veterinária (Bacharelado)	Freq	118	4	1	123	
	%	95,93%	3,25%	0,81%	100%	
Zootecnia (Bacharelado)	Freq	33	0	0	33	
	%	100%	0%	0%	100%	
Total Ciências Agrárias e Biológicas	Freq	515	14	4	533	
	%	96,62%	2,63%	0,75%	100%	
Ciências da Saúde	Biomedicina (Bacharelado)	Freq	41	1	0	42
		%	97,62%	2,38%	0%	100%
	Curso Superior de Tecnologia em Radiologia (Tecnólogo)	Freq	68	11	1	80
		%	85%	13,75%	1,25%	100%

**Tabela 9: Tabela da pergunta 'Estado Civil' por Área e Curso para os ingressantes de 2022 (Continuação)**

Área	Curso	Observação	Categorias			Total
			Solteiro	Casado	Outros	
Ciências da Saúde	Educação Física (Licenciatura)	Freq	58	1	1	60
		%	96,67%	1,67%	1,67%	100%
	Educação Física Diurno (Bacharelado)	Freq	57	1	0	58
		%	98,28%	1,72%	0%	100%
	Educação Física Noturno (Bacharelado)	Freq	29	0	1	30
		%	96,67%	0%	3,33%	100%
	Enfermagem (Bacharelado)	Freq	97	1	1	99
		%	97,98%	1,01%	1,01%	100%
	Farmácia Diurno (Bacharelado)	Freq	132	1	1	134
		%	98,51%	0,75%	0,75%	100%
	Farmácia Noturno (Bacharelado)	Freq	79	1	0	80
		%	98,75%	1,25%	0%	100%
	Fisioterapia (Bacharelado)	Freq	74	1	0	75
		%	98,67%	1,33%	0%	100%
	Fonoaudiologia (Bacharelado)	Freq	49	0	1	50
		%	98%	0%	2%	100%
	Gestão de Serviços de Saúde (Bacharelado)	Freq	82	13	1	96
		%	85,42%	13,54%	1,04%	100%
Medicina (Bacharelado)	Freq	312	2	3	317	
	%	98,42%	0,63%	0,95%	100%	
Nutrição (Bacharelado)	Freq	72	0	1	73	
	%	98,63%	0%	1,37%	100%	
Odontologia (Bacharelado)	Freq	149	0	3	152	
	%	98,03%	0%	1,97%	100%	

**Tabela 9: Tabela da pergunta 'Estado Civil' por Área e Curso para os ingressantes de 2022 (Continuação)**

Área	Curso	Observação	Categorias			Total
			Solteiro	Casado	Outros	
Ciências da Saúde	Terapia Ocupacional (Bacharelado)	Freq	61	3	3	67
		%	91,04%	4,48%	4,48%	100%
	Total Ciências da Saúde	Freq	1360	36	17	1413
		%	96,25%	2,55%	1,2%	100%
Ciências Exatas e da Terra	Ciência da Computação (Bacharelado)	Freq	81	0	0	81
		%	100%	0%	0%	100%
	Ciências Atuariais (Bacharelado)	Freq	20	4	0	24
		%	83,33%	16,67%	0%	100%
	Estatística (Bacharelado)	Freq	36	0	1	37
		%	97,3%	0%	2,7%	100%
	Física Diurno	Freq	81	1	0	82
		%	98,78%	1,22%	0%	100%
	Física Noturno (Licenciatura)	Freq	35	2	1	38
		%	92,11%	5,26%	2,63%	100%
	Geologia (Bacharelado)	Freq	31	0	0	31
		%	100%	0%	0%	100%
	Matemática Computacional (Bacharelado)	Freq	20	0	0	20
		%	100%	0%	0%	100%
	Matemática Diurno	Freq	81	1	1	83
		%	97,59%	1,2%	1,2%	100%
Matemática Noturno (Licenciatura)	Freq	37	2	1	40	
	%	92,5%	5%	2,5%	100%	
Química Diurno	Freq	45	0	1	46	
	%	97,83%	0%	2,17%	100%	

**Tabela 9: Tabela da pergunta 'Estado Civil' por Área e Curso para os ingressantes de 2022 (Continuação)**

Área	Curso	Observação	Categorias			Total	
			Solteiro	Casado	Outros		
Ciências Exatas e da Terra	Química Noturno (Licenciatura)	Freq	38	0	1	39	
		%	97,44%	0%	2,56%	100%	
	Química Tecnológica (Bacharelado)	Freq	35	2	0	37	
		%	94,59%	5,41%	0%	100%	
	Sistemas de Informação (Bacharelado)	Freq	79	1	0	80	
		%	98,75%	1,25%	0%	100%	
	Total Ciências Exatas e da Terra	Freq	619	13	6	638	
		%	97,02%	2,04%	0,94%	100%	
	Engenharias	Engenharia Aeroespacial (Bacharelado)	Freq	52	0	0	52
			%	100%	0%	0%	100%
Engenharia Ambiental (Bacharelado)		Freq	48	0	1	49	
		%	97,96%	0%	2,04%	100%	
Engenharia Civil (Bacharelado)		Freq	193	2	0	195	
		%	98,97%	1,03%	0%	100%	
Engenharia Elétrica (Bacharelado)		Freq	102	1	0	103	
		%	99,03%	0,97%	0%	100%	
Engenharia Mecânica Diurno (Bacharelado)		Freq	78	0	0	78	
		%	100%	0%	0%	100%	
Engenharia Mecânica Noturno (Bacharelado)	Freq	79	2	0	81		
	%	97,53%	2,47%	0%	100%		
Engenharia Metalúrgica (Bacharelado)	Freq	58	1	0	59		
	%	98,31%	1,69%	0%	100%		
Engenharia Química (Bacharelado)	Freq	61	0	0	61		
	%	100%	0%	0%	100%		

**Tabela 9: Tabela da pergunta 'Estado Civil' por Área e Curso para os ingressantes de 2022 (Continuação)**

Área	Curso	Observação	Categorias			Total	
			Solteiro	Casado	Outros		
Engenharias	Engenharia de Controle e Automação Diurno (Bacharelado)	Freq	79	0	0	79	
		%	100%	0%	0%	100%	
	Engenharia de Controle e Automação Noturno (Bacharelado)	Freq	51	0	0	51	
		%	100%	0%	0%	100%	
	Engenharia de Minas (Bacharelado)	Freq	58	3	0	61	
		%	95,08%	4,92%	0%	100%	
	Engenharia de Produção (Bacharelado)	Freq	89	0	0	89	
		%	100%	0%	0%	100%	
	Engenharia de Sistemas (Bacharelado)	Freq	50	1	1	52	
		%	96,15%	1,92%	1,92%	100%	
	Total Engenharias		Freq	998	10	2	1010
			%	98,81%	0,99%	0,2%	100%
	Ciências Humanas	Antropologia (Bacharelado)	Freq	38	0	0	38
			%	100%	0%	0%	100%
Ciências Sociais		Freq	79	1	1	81	
		%	97,53%	1,23%	1,23%	100%	
Ciências Socioambientais (Bacharelado)		Freq	43	5	0	48	
		%	89,58%	10,42%	0%	100%	
Filosofia Diurno (Bacharelado)		Freq	37	1	1	39	
		%	94,87%	2,56%	2,56%	100%	
Filosofia Noturno (Bacharelado)		Freq	33	2	2	37	
		%	89,19%	5,41%	5,41%	100%	
História Diurno	Freq	42	0	0	42		
	%	100%	0%	0%	100%		

**Tabela 9: Tabela da pergunta 'Estado Civil' por Área e Curso para os ingressantes de 2022 (Continuação)**

Área	Curso	Observação	Categorias			Total
			Solteiro	Casado	Outros	
Ciências Humanas	História Noturno (Licenciatura)	Freq	43	0	0	43
		%	100%	0%	0%	100%
	Pedagogia Diurno (Licenciatura)	Freq	61	1	0	62
		%	98,39%	1,61%	0%	100%
	Pedagogia Noturno (Licenciatura)	Freq	53	6	8	67
		%	79,1%	8,96%	11,94%	100%
	Psicologia (Bacharelado)	Freq	128	2	0	130
		%	98,46%	1,54%	0%	100%
	Total Ciências Humanas	Freq	557	18	12	587
		%	94,89%	3,07%	2,04%	100%
Ciências Sociais Aplicadas	Administração (Montes Claros) (Bacharelado)	Freq	32	1	1	34
		%	94,12%	2,94%	2,94%	100%
	Administração Diurno (Bacharelado)	Freq	47	0	1	48
		%	97,92%	0%	2,08%	100%
	Administração Noturno (Bacharelado)	Freq	45	1	1	47
		%	95,74%	2,13%	2,13%	100%
	Arquitetura e Urbanismo Diurno (Bacharelado)	Freq	86	0	0	86
		%	100%	0%	0%	100%
	Arquitetura e Urbanismo Noturno (Bacharelado)	Freq	59	0	0	59
		%	100%	0%	0%	100%
Arquivologia (Bacharelado)	Freq	30	5	1	36	
	%	83,33%	13,89%	2,78%	100%	
Biblioteconomia Diurno (Bacharelado)	Freq	75	5	2	82	
	%	91,46%	6,1%	2,44%	100%	

**Tabela 9: Tabela da pergunta 'Estado Civil' por Área e Curso para os ingressantes de 2022 (Continuação)**

Área	Curso	Observação	Categorias			Total
			Solteiro	Casado	Outros	
Ciências Sociais Aplicadas	Biblioteconomia Noturno (Bacharelado)	Freq	34	1	1	36
		%	94,44%	2,78%	2,78%	100%
	Ciências Contábeis (Bacharelado)	Freq	77	2	0	79
		%	97,47%	2,53%	0%	100%
	Ciências Econômicas (Bacharelado)	Freq	83	0	0	83
		%	100%	0%	0%	100%
	Ciências do Estado (Bacharelado)	Freq	47	0	0	47
		%	100%	0%	0%	100%
	Controladoria e Finanças (Bacharelado)	Freq	47	0	0	47
		%	100%	0%	0%	100%
	Design (Bacharelado)	Freq	55	1	0	56
		%	98,21%	1,79%	0%	100%
	Design de Moda (Bacharelado)	Freq	44	0	0	44
		%	100%	0%	0%	100%
	Direito Diurno (Bacharelado)	Freq	196	2	1	199
		%	98,49%	1,01%	0,5%	100%
	Direito Noturno (Bacharelado)	Freq	195	4	3	202
		%	96,53%	1,98%	1,49%	100%
	Geografia Diurno	Freq	36	2	0	38
		%	94,74%	5,26%	0%	100%
Geografia Noturno (Licenciatura)	Freq	70	3	2	75	
	%	93,33%	4%	2,67%	100%	
Gestão Pública (Bacharelado)	Freq	72	5	3	80	
	%	90%	6,25%	3,75%	100%	

**Tabela 9: Tabela da pergunta 'Estado Civil' por Área e Curso para os ingressantes de 2022 (Continuação)**

Área	Curso	Observação	Categorias			Total
			Solteiro	Casado	Outros	
Ciências Sociais Aplicadas	Jornalismo Diurno (Bacharelado)	Freq	19	0	0	19
		%	100%	0%	0%	100%
	Jornalismo Noturno (Bacharelado)	Freq	39	0	0	39
		%	100%	0%	0%	100%
	Museologia (Bacharelado)	Freq	40	0	0	40
		%	100%	0%	0%	100%
	Publicidade e Propaganda (Bacharelado)	Freq	38	0	0	38
		%	100%	0%	0%	100%
	Relações Econômicas Internacionais (Bacharelado)	Freq	50	0	0	50
		%	100%	0%	0%	100%
	Relações Públicas (Bacharelado)	Freq	19	0	0	19
		%	100%	0%	0%	100%
	Turismo (Bacharelado)	Freq	53	4	4	61
		%	86,89%	6,56%	6,56%	100%
Total Ciências Sociais Aplicadas		Freq	1588	36	20	1644
		%	96,59%	2,19%	1,22%	100%
Linguística, Letras e Artes	Artes Visuais	Freq	82	0	1	83
		%	98,8%	0%	1,2%	100%
	Cinema de Animação e Artes Digitais (Bacharelado)	Freq	37	1	0	38
		%	97,37%	2,63%	0%	100%
	Conservação e Restauração de Bens Culturais Móveis (Bacharelado)	Freq	27	0	1	28
		%	96,43%	0%	3,57%	100%
	Dança (Licenciatura)	Freq	11	0	1	12
		%	91,67%	0%	8,33%	100%



**Tabela 9: Tabela da pergunta 'Estado Civil' por Área e Curso para os ingressantes de 2022 (Continuação)**

Área	Curso	Observação	Categorias			Total
			Solteiro	Casado	Outros	
Linguística, Letras e Artes	Letras Diurno (Bacharelado)	Freq	58	0	0	58
		%	100%	0%	0%	100%
	Letras Diurno (Licenciatura)	Freq	93	3	2	98
		%	94,9%	3,06%	2,04%	100%
	Letras Noturno (Bacharelado)	Freq	60	6	1	67
		%	89,55%	8,96%	1,49%	100%
	Letras Noturno (Licenciatura)	Freq	135	17	5	157
		%	85,99%	10,83%	3,18%	100%
	Música Diurno (Bacharelado)	Freq	25	1	0	26
		%	96,15%	3,85%	0%	100%
	Música Noturno (Bacharelado)	Freq	19	0	0	19
		%	100%	0%	0%	100%
	Música Noturno (Licenciatura)	Freq	21	6	2	29
		%	72,41%	20,69%	6,9%	100%
	Teatro	Freq	30	2	0	32
		%	93,75%	6,25%	0%	100%
	Total Linguística, Letras e Artes	Freq	598	36	13	647
		%	92,43%	5,56%	2,01%	100%
Total UFMG	Freq	6235	163	74	6472	
	%	96,34%	2,52%	1,14%	100%	



Figura 14: Gráfico da pergunta 'Estado Civil' por Curso para os ingressantes de 2022



Figura 14: Gráfico da pergunta 'Estado Civil' por Curso para os ingressantes de 2022



Nas categorias com percentuais menores ou iguais a 5%, os valores foram omitidos.

**Figura 15: Gráfico da pergunta 'Estado Civil' por Modalidade para os ingressantes de 2022**

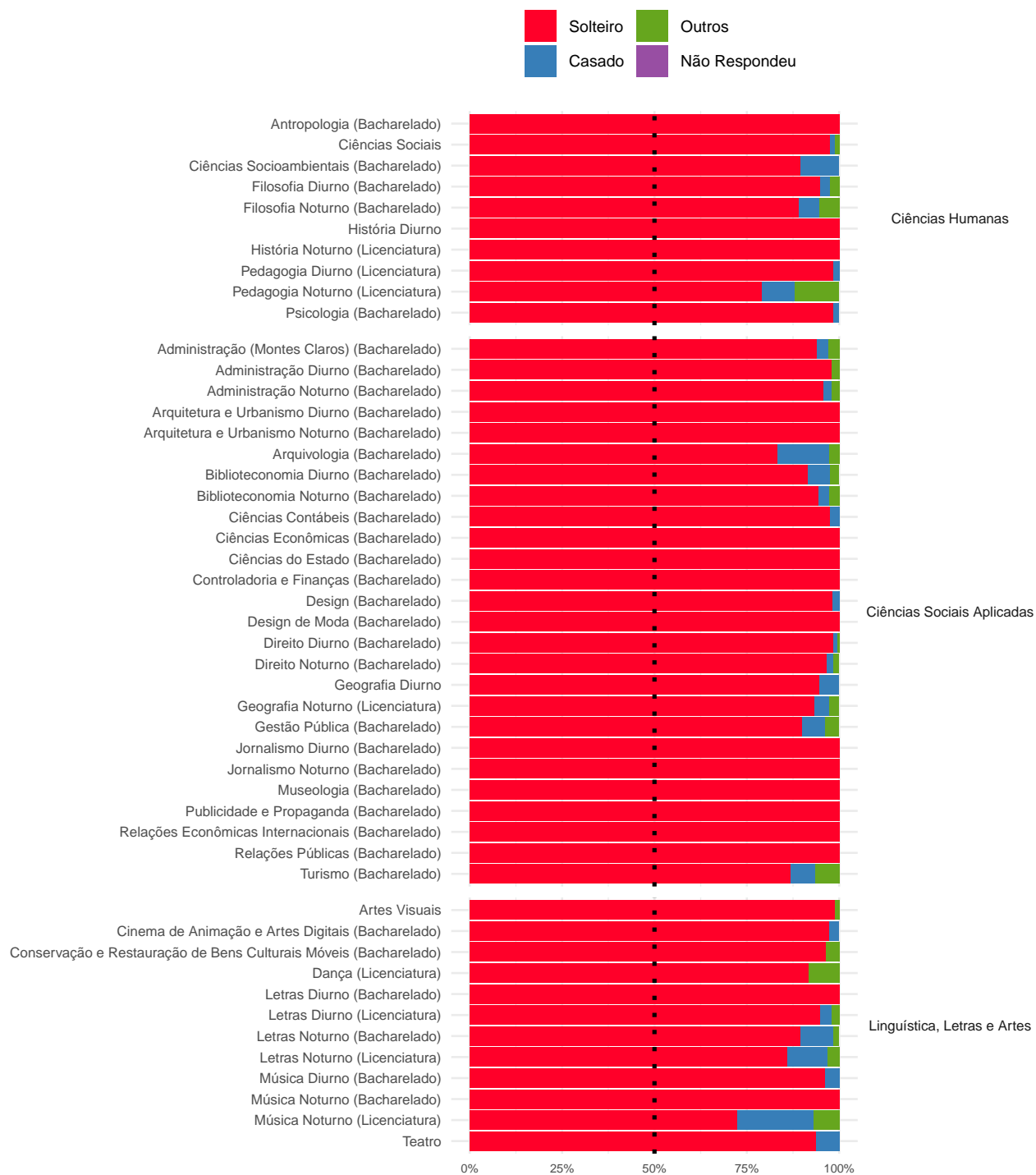
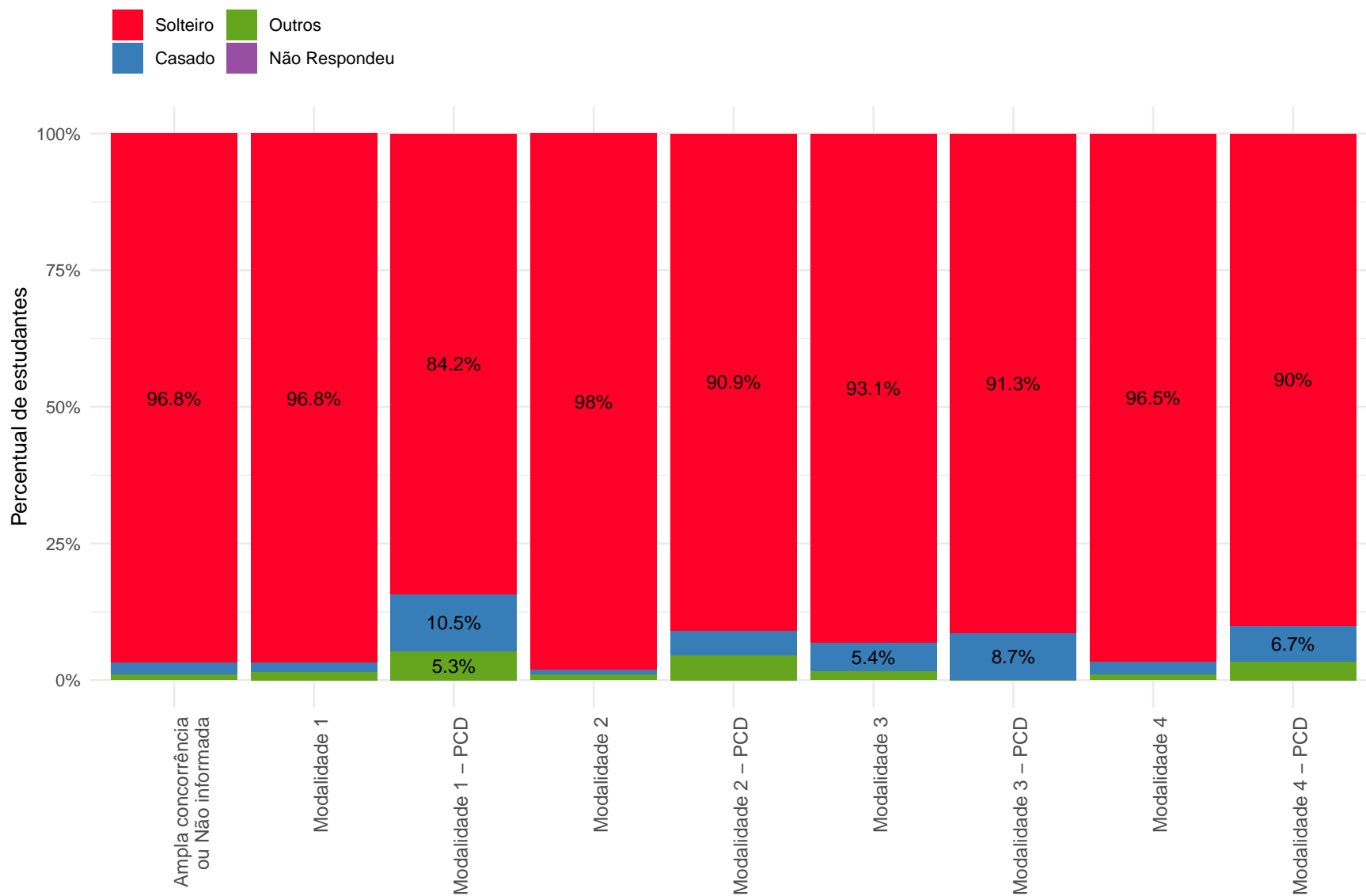
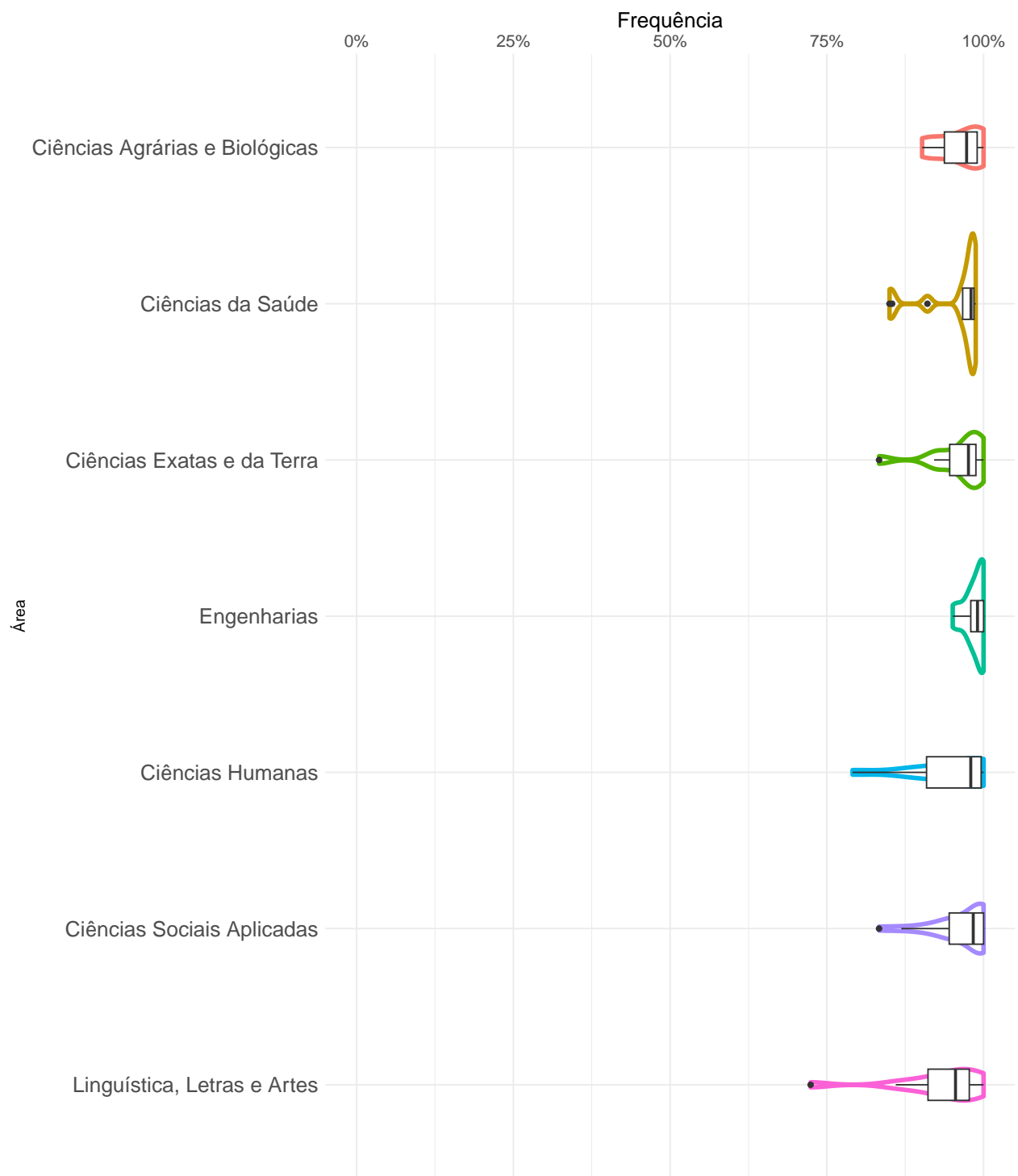

**Figura 16: Proporção de ingressantes que responderam 'Solteiro' à pergunta 'Estado Civil' em 2022**

### 3.1.3 Onde você nasceu?

- BH
- Interior de MG
- Outro País
- Grande BH
- Outro Estado
- Não Respondeu



Figura 17: Gráfico da pergunta 'Onde você nasceu?' para os ingressantes do período de 2003 a 2022

**Tabela 10: Tabela da pergunta 'Onde você nasceu?' por ano de ingresso**

Ano	Observação	Categorias					Total	
		BH	Grande BH	Interior de MG	Outro Estado	Outro País		Não Respondeu
2003	<b>Freq</b>	2594	206	1192	388	18	5	<b>4403</b>
	<b>%</b>	58,91%	4,68%	27,07%	8,81%	0,41%	0,11%	<b>100%</b>
2004	<b>Freq</b>	2879	199	1137	331	19	0	<b>4565</b>
	<b>%</b>	63,07%	4,36%	24,91%	7,25%	0,42%	0%	<b>100%</b>
2005	<b>Freq</b>	2919	235	1124	344	21	8	<b>4651</b>
	<b>%</b>	62,76%	5,05%	24,17%	7,4%	0,45%	0,17%	<b>100%</b>
2006	<b>Freq</b>	2979	210	1121	331	10	6	<b>4657</b>
	<b>%</b>	63,97%	4,51%	24,07%	7,11%	0,21%	0,13%	<b>100%</b>
2007	<b>Freq</b>	3015	198	1125	319	16	1	<b>4674</b>
	<b>%</b>	64,51%	4,24%	24,07%	6,82%	0,34%	0,02%	<b>100%</b>
2008	<b>Freq</b>	2975	207	1127	350	29	1	<b>4689</b>
	<b>%</b>	63,45%	4,41%	24,03%	7,46%	0,62%	0,02%	<b>100%</b>
2009	<b>Freq</b>	3569	345	1539	398	27	0	<b>5878</b>
	<b>%</b>	60,72%	5,87%	26,18%	6,77%	0,46%	0%	<b>100%</b>
2010	<b>Freq</b>	3983	413	1701	468	20	1	<b>6586</b>
	<b>%</b>	60,48%	6,27%	25,83%	7,11%	0,3%	0,02%	<b>100%</b>
2011	<b>Freq</b>	3835	449	1721	534	34	1	<b>6574</b>
	<b>%</b>	58,34%	6,83%	26,18%	8,12%	0,52%	0,02%	<b>100%</b>
2012	<b>Freq</b>	3901	428	1650	526	31	0	<b>6536</b>
	<b>%</b>	59,68%	6,55%	25,24%	8,05%	0,47%	0%	<b>100%</b>
2013	<b>Freq</b>	4036	451	1530	564	36	0	<b>6617</b>
	<b>%</b>	60,99%	6,82%	23,12%	8,52%	0,54%	0%	<b>100%</b>

**Tabela 10: Tabela da pergunta 'Onde você nasceu?' por ano de ingresso (Continuação)**

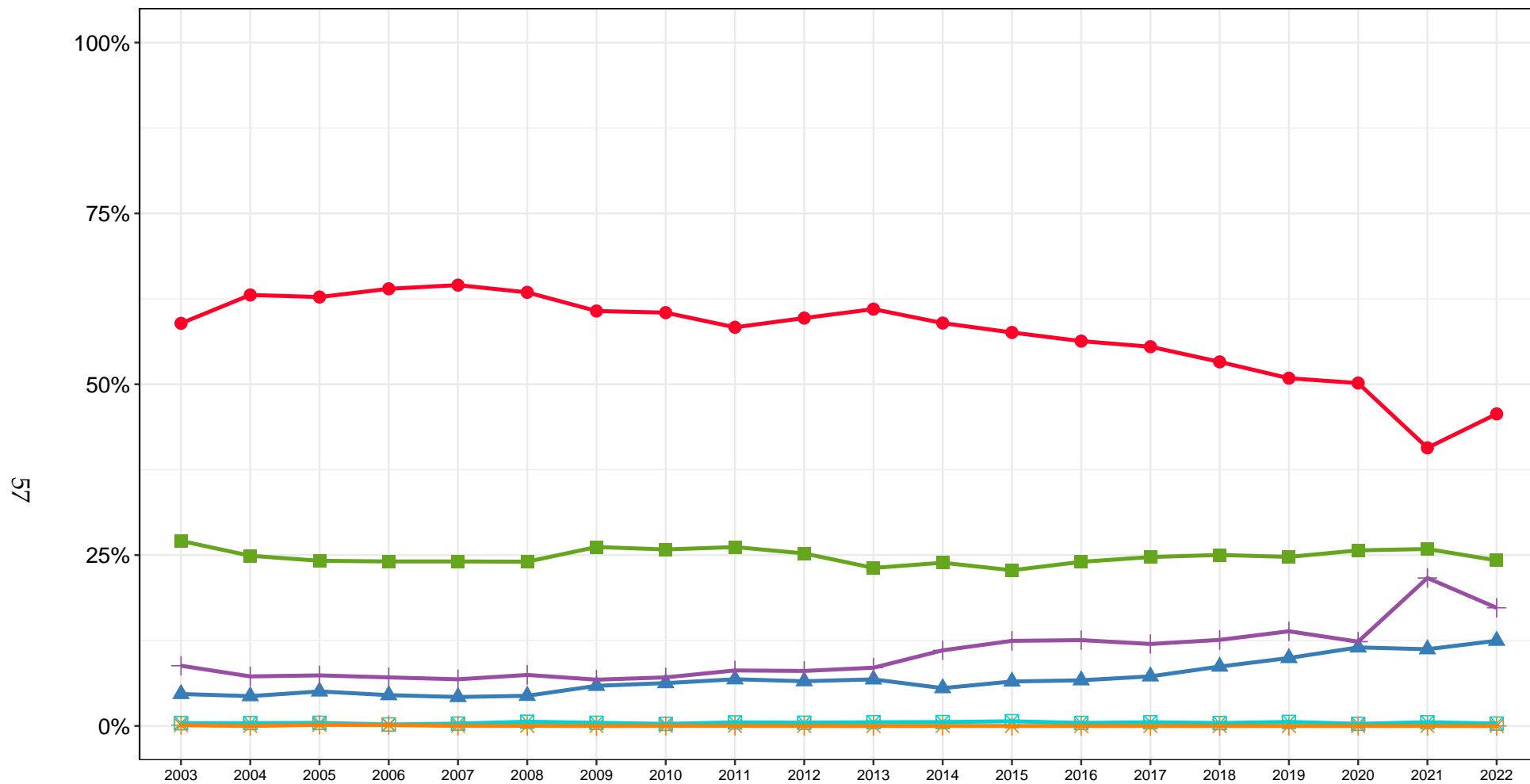
Ano	Observação	Categorias					Total	
		BH	Grande BH	Interior de MG	Outro Estado	Outro País		Não Respondeu
2014	Freq	3826	359	1550	718	37	0	6490
	%	58,95%	5,53%	23,88%	11,06%	0,57%	0%	100%
2015	Freq	3778	427	1495	817	45	0	6562
	%	57,57%	6,51%	22,78%	12,45%	0,69%	0%	100%
2016	Freq	3726	442	1589	831	29	0	6617
	%	56,31%	6,68%	24,01%	12,56%	0,44%	0%	100%
2017	Freq	3678	481	1638	795	36	0	6628
	%	55,49%	7,26%	24,71%	11,99%	0,54%	0%	100%
2018	Freq	3532	576	1659	835	28	0	6630
	%	53,27%	8,69%	25,02%	12,59%	0,42%	0%	100%
2019	Freq	3357	656	1632	914	39	0	6598
	%	50,88%	9,94%	24,73%	13,85%	0,59%	0%	100%
2020	Freq	3226	739	1652	793	20	0	6430
	%	50,17%	11,49%	25,69%	12,33%	0,31%	0%	100%
2021	Freq	2650	731	1686	1410	35	0	6512
	%	40,69%	11,23%	25,89%	21,65%	0,54%	0%	100%
2022	Freq	2955	807	1568	1119	23	0	6472
	%	45,66%	12,47%	24,23%	17,29%	0,36%	0%	100%
Total	Freq	67413	8559	29436	12785	553	23	118769
	%	56,76%	7,21%	24,78%	10,76%	0,47%	0,02%	100%





Figura 18: Gráfico da pergunta 'Onde você nasceu?' para os ingressantes do período de 2003 a 2022 estratificado por área

**Tabela 11: Tabela da pergunta 'Onde você nasceu?' por Área e Curso para os ingressantes de 2022**

Área	Curso	Observação	Categorias					Total
			BH	Grande BH	Interior de MG	Outro Estado	Outro País	
Ciências Agrárias e Biológicas	Agronomia (Bacharelado)	Freq	1	0	32	4	0	37
		%	2,7%	0%	86,49%	10,81%	0%	100%
	Aquicultura (Bacharelado)	Freq	29	2	8	12	0	51
		%	56,86%	3,92%	15,69%	23,53%	0%	100%
	Ciências Biológicas Diurno	Freq	48	13	21	15	0	97
		%	49,48%	13,4%	21,65%	15,46%	0%	100%
	Ciências Biológicas Noturno (Licenciatura)	Freq	52	7	21	18	0	98
		%	53,06%	7,14%	21,43%	18,37%	0%	100%
	Engenharia Agrícola e Ambiental (Bacharelado)	Freq	4	0	23	7	0	34
		%	11,76%	0%	67,65%	20,59%	0%	100%
	Engenharia Florestal (Bacharelado)	Freq	0	0	24	4	0	28
		%	0%	0%	85,71%	14,29%	0%	100%
	Engenharia de Alimentos (Bacharelado)	Freq	1	1	26	4	0	32
		%	3,12%	3,12%	81,25%	12,5%	0%	100%
	Medicina Veterinária (Bacharelado)	Freq	61	19	23	20	0	123
		%	49,59%	15,45%	18,7%	16,26%	0%	100%
Zootecnia (Bacharelado)	Freq	5	1	24	3	0	33	
	%	15,15%	3,03%	72,73%	9,09%	0%	100%	
Total Ciências Agrárias e Biológicas	Freq	201	43	202	87	0	533	
	%	37,71%	8,07%	37,9%	16,32%	0%	100%	
Ciências da Saúde	Biomedicina (Bacharelado)	Freq	20	7	8	7	0	42
		%	47,62%	16,67%	19,05%	16,67%	0%	100%
	Curso Superior de Tecnologia em Radiologia (Tecnólogo)	Freq	39	10	15	16	0	80
		%	48,75%	12,5%	18,75%	20%	0%	100%

Tabela 11: Tabela da pergunta 'Onde você nasceu?' por Área e Curso para os ingressantes de 2022 (Continuação)

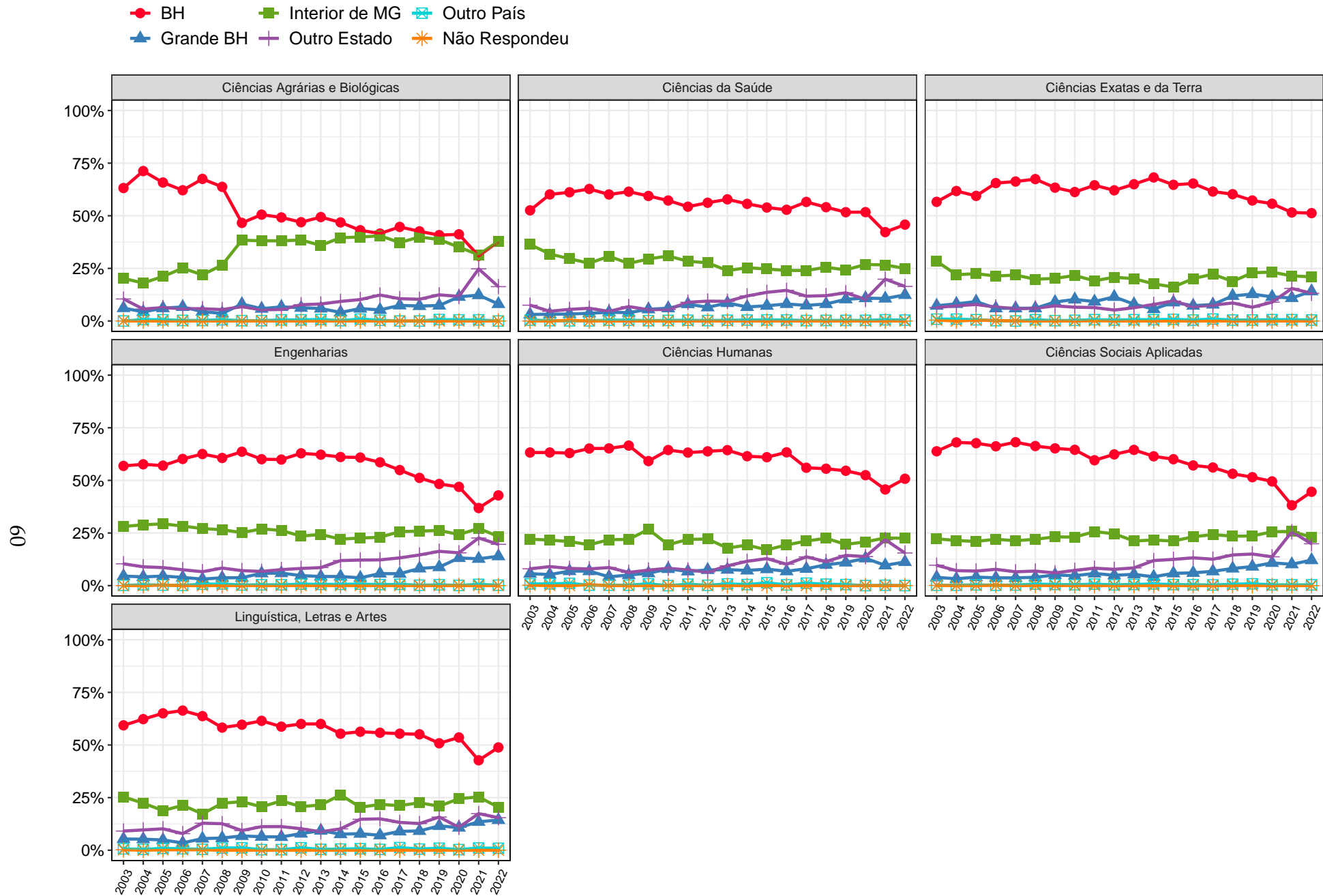
Área	Curso	Observação	Categorias					Total
			BH	Grande BH	Interior de MG	Outro Estado	Outro País	
Ciências da Saúde	Educação Física (Licenciatura)	Freq	41	4	9	5	1	60
		%	68,33%	6,67%	15%	8,33%	1,67%	100%
	Educação Física Diurno (Bacharelado)	Freq	39	6	7	6	0	58
		%	67,24%	10,34%	12,07%	10,34%	0%	100%
	Educação Física Noturno (Bacharelado)	Freq	17	6	4	3	0	30
		%	56,67%	20%	13,33%	10%	0%	100%
	Enfermagem (Bacharelado)	Freq	52	17	25	4	1	99
		%	52,53%	17,17%	25,25%	4,04%	1,01%	100%
	Farmácia Diurno (Bacharelado)	Freq	66	16	30	22	0	134
		%	49,25%	11,94%	22,39%	16,42%	0%	100%
	Farmácia Noturno (Bacharelado)	Freq	39	18	12	11	0	80
		%	48,75%	22,5%	15%	13,75%	0%	100%
	Fisioterapia (Bacharelado)	Freq	34	7	27	7	0	75
		%	45,33%	9,33%	36%	9,33%	0%	100%
	Fonoaudiologia (Bacharelado)	Freq	19	5	18	8	0	50
		%	38%	10%	36%	16%	0%	100%
	Gestão de Serviços de Saúde (Bacharelado)	Freq	54	12	22	8	0	96
		%	56,25%	12,5%	22,92%	8,33%	0%	100%
	Medicina (Bacharelado)	Freq	90	27	90	107	3	317
		%	28,39%	8,52%	28,39%	33,75%	0,95%	100%
Nutrição (Bacharelado)	Freq	42	12	14	5	0	73	
	%	57,53%	16,44%	19,18%	6,85%	0%	100%	
Odontologia (Bacharelado)	Freq	68	17	49	17	1	152	
	%	44,74%	11,18%	32,24%	11,18%	0,66%	100%	

Tabela 11: Tabela da pergunta 'Onde você nasceu?' por Área e Curso para os ingressantes de 2022 (Continuação)

Área	Curso	Observação	Categorias					Total	
			BH	Grande BH	Interior de MG	Outro Estado	Outro País		
Ciências da Saúde	Terapia Ocupacional (Bacharelado)	Freq	27	11	23	6	0	67	
		%	40,3%	16,42%	34,33%	8,96%	0%	100%	
	Total Ciências da Saúde	Freq	647	175	353	232	6	1413	
		%	45,79%	12,38%	24,98%	16,42%	0,42%	100%	
	Ciências Exatas e da Terra	Ciência da Computação (Bacharelado)	Freq	38	14	18	11	0	81
			%	46,91%	17,28%	22,22%	13,58%	0%	100%
Ciências Atuariais (Bacharelado)		Freq	14	1	5	4	0	24	
		%	58,33%	4,17%	20,83%	16,67%	0%	100%	
Estatística (Bacharelado)		Freq	13	6	11	6	1	37	
		%	35,14%	16,22%	29,73%	16,22%	2,7%	100%	
Física Diurno		Freq	35	6	22	19	0	82	
		%	42,68%	7,32%	26,83%	23,17%	0%	100%	
Física Noturno (Licenciatura)		Freq	19	2	9	8	0	38	
		%	50%	5,26%	23,68%	21,05%	0%	100%	
Geologia (Bacharelado)		Freq	16	5	9	1	0	31	
		%	51,61%	16,13%	29,03%	3,23%	0%	100%	
Matemática Computacional (Bacharelado)		Freq	9	3	3	5	0	20	
		%	45%	15%	15%	25%	0%	100%	
Matemática Diurno		Freq	43	12	20	7	1	83	
		%	51,81%	14,46%	24,1%	8,43%	1,2%	100%	
Matemática Noturno (Licenciatura)	Freq	24	10	2	4	0	40		
	%	60%	25%	5%	10%	0%	100%		
Química Diurno	Freq	27	2	12	5	0	46		
	%	58,7%	4,35%	26,09%	10,87%	0%	100%		

**Tabela 11: Tabela da pergunta 'Onde você nasceu?' por Área e Curso para os ingressantes de 2022 (Continuação)**

Área	Curso	Observação	Categorias					Total	
			BH	Grande BH	Interior de MG	Outro Estado	Outro País		
Ciências Exatas e da Terra	Química Noturno (Licenciatura)	Freq	25	8	4	2	0	39	
		%	64,1%	20,51%	10,26%	5,13%	0%	100%	
	Química Tecnológica (Bacharelado)	Freq	19	8	5	5	0	37	
		%	51,35%	21,62%	13,51%	13,51%	0%	100%	
	Sistemas de Informação (Bacharelado)	Freq	45	13	14	7	1	80	
		%	56,25%	16,25%	17,5%	8,75%	1,25%	100%	
	Total Ciências Exatas e da Terra	Freq	327	90	134	84	3	638	
		%	51,25%	14,11%	21%	13,17%	0,47%	100%	
	Engenharias	Engenharia Aeroespacial (Bacharelado)	Freq	17	4	15	16	0	52
			%	32,69%	7,69%	28,85%	30,77%	0%	100%
Engenharia Ambiental (Bacharelado)		Freq	23	5	12	9	0	49	
		%	46,94%	10,2%	24,49%	18,37%	0%	100%	
Engenharia Civil (Bacharelado)		Freq	84	22	48	40	1	195	
		%	43,08%	11,28%	24,62%	20,51%	0,51%	100%	
Engenharia Elétrica (Bacharelado)		Freq	38	20	21	24	0	103	
		%	36,89%	19,42%	20,39%	23,3%	0%	100%	
Engenharia Mecânica Diurno (Bacharelado)		Freq	30	8	25	15	0	78	
		%	38,46%	10,26%	32,05%	19,23%	0%	100%	
Engenharia Mecânica Noturno (Bacharelado)		Freq	26	23	15	17	0	81	
		%	32,1%	28,4%	18,52%	20,99%	0%	100%	
Engenharia Metalúrgica (Bacharelado)		Freq	35	8	9	7	0	59	
		%	59,32%	13,56%	15,25%	11,86%	0%	100%	
Engenharia Química (Bacharelado)	Freq	31	9	14	7	0	61		
	%	50,82%	14,75%	22,95%	11,48%	0%	100%		

**Tabela 11: Tabela da pergunta 'Onde você nasceu?' por Área e Curso para os ingressantes de 2022 (Continuação)**

Área	Curso	Observação	Categorias					Total	
			BH	Grande BH	Interior de MG	Outro Estado	Outro País		
Engenharias	Engenharia de Controle e Automação Diurno (Bacharelado)	Freq	22	5	26	26	0	79	
		%	27,85%	6,33%	32,91%	32,91%	0%	100%	
	Engenharia de Controle e Automação Noturno (Bacharelado)	Freq	24	12	8	7	0	51	
		%	47,06%	23,53%	15,69%	13,73%	0%	100%	
	Engenharia de Minas (Bacharelado)	Freq	30	3	20	8	0	61	
		%	49,18%	4,92%	32,79%	13,11%	0%	100%	
	Engenharia de Produção (Bacharelado)	Freq	42	16	17	13	1	89	
		%	47,19%	17,98%	19,1%	14,61%	1,12%	100%	
	Engenharia de Sistemas (Bacharelado)	Freq	31	6	6	9	0	52	
		%	59,62%	11,54%	11,54%	17,31%	0%	100%	
	<b>Total Engenharias</b>		Freq	433	141	236	198	2	1010
			%	42,87%	13,96%	23,37%	19,6%	0,2%	100%
	Ciências Humanas	Antropologia (Bacharelado)	Freq	24	3	5	6	0	38
			%	63,16%	7,89%	13,16%	15,79%	0%	100%
Ciências Sociais		Freq	44	9	12	16	0	81	
		%	54,32%	11,11%	14,81%	19,75%	0%	100%	
Ciências Socioambientais (Bacharelado)		Freq	21	9	11	7	0	48	
		%	43,75%	18,75%	22,92%	14,58%	0%	100%	
Filosofia Diurno (Bacharelado)		Freq	18	2	11	8	0	39	
		%	46,15%	5,13%	28,21%	20,51%	0%	100%	
Filosofia Noturno (Bacharelado)		Freq	21	6	5	5	0	37	
		%	56,76%	16,22%	13,51%	13,51%	0%	100%	
História Diurno		Freq	16	2	16	8	0	42	
		%	38,1%	4,76%	38,1%	19,05%	0%	100%	

Tabela 11: Tabela da pergunta 'Onde você nasceu?' por Área e Curso para os ingressantes de 2022 (Continuação)

Área	Curso	Observação	Categorias					Total
			BH	Grande BH	Interior de MG	Outro Estado	Outro País	
Ciências Humanas	História Noturno (Licenciatura)	Freq	24	5	8	6	0	43
		%	55,81%	11,63%	18,6%	13,95%	0%	100%
	Pedagogia Diurno (Licenciatura)	Freq	46	7	5	4	0	62
		%	74,19%	11,29%	8,06%	6,45%	0%	100%
	Pedagogia Noturno (Licenciatura)	Freq	44	8	8	7	0	67
		%	65,67%	11,94%	11,94%	10,45%	0%	100%
	Psicologia (Bacharelado)	Freq	40	15	51	24	0	130
		%	30,77%	11,54%	39,23%	18,46%	0%	100%
	Total Ciências Humanas	Freq	298	66	132	91	0	587
		%	50,77%	11,24%	22,49%	15,5%	0%	100%
Ciências Sociais Aplicadas	Administração (Montes Claros) (Bacharelado)	Freq	2	0	26	6	0	34
		%	5,88%	0%	76,47%	17,65%	0%	100%
	Administração Diurno (Bacharelado)	Freq	26	4	11	6	1	48
		%	54,17%	8,33%	22,92%	12,5%	2,08%	100%
	Administração Noturno (Bacharelado)	Freq	24	7	13	3	0	47
		%	51,06%	14,89%	27,66%	6,38%	0%	100%
	Arquitetura e Urbanismo Diurno (Bacharelado)	Freq	27	11	23	25	0	86
		%	31,4%	12,79%	26,74%	29,07%	0%	100%
	Arquitetura e Urbanismo Noturno (Bacharelado)	Freq	20	7	15	16	1	59
		%	33,9%	11,86%	25,42%	27,12%	1,69%	100%
Arquivologia (Bacharelado)	Freq	11	3	7	15	0	36	
	%	30,56%	8,33%	19,44%	41,67%	0%	100%	
Biblioteconomia Diurno (Bacharelado)	Freq	46	8	16	12	0	82	
	%	56,1%	9,76%	19,51%	14,63%	0%	100%	

Tabela 11: Tabela da pergunta 'Onde você nasceu?' por Área e Curso para os ingressantes de 2022 (Continuação)

Área	Curso	Observação	Categorias					Total
			BH	Grande BH	Interior de MG	Outro Estado	Outro País	
Ciências Sociais Aplicadas	Biblioteconomia Noturno (Bacharelado)	Freq	18	8	3	7	0	36
		%	50%	22,22%	8,33%	19,44%	0%	100%
	Ciências Contábeis (Bacharelado)	Freq	45	9	16	9	0	79
		%	56,96%	11,39%	20,25%	11,39%	0%	100%
	Ciências Econômicas (Bacharelado)	Freq	42	12	17	12	0	83
		%	50,6%	14,46%	20,48%	14,46%	0%	100%
	Ciências do Estado (Bacharelado)	Freq	22	8	9	8	0	47
		%	46,81%	17,02%	19,15%	17,02%	0%	100%
	Controladoria e Finanças (Bacharelado)	Freq	24	8	10	5	0	47
		%	51,06%	17,02%	21,28%	10,64%	0%	100%
	Design (Bacharelado)	Freq	21	8	15	11	1	56
		%	37,5%	14,29%	26,79%	19,64%	1,79%	100%
	Design de Moda (Bacharelado)	Freq	17	6	11	10	0	44
		%	38,64%	13,64%	25%	22,73%	0%	100%
	Direito Diurno (Bacharelado)	Freq	80	15	66	38	0	199
		%	40,2%	7,54%	33,17%	19,1%	0%	100%
	Direito Noturno (Bacharelado)	Freq	92	20	46	43	1	202
		%	45,54%	9,9%	22,77%	21,29%	0,5%	100%
	Geografia Diurno	Freq	18	3	6	11	0	38
		%	47,37%	7,89%	15,79%	28,95%	0%	100%
Geografia Noturno (Licenciatura)	Freq	40	19	5	11	0	75	
	%	53,33%	25,33%	6,67%	14,67%	0%	100%	
Gestão Pública (Bacharelado)	Freq	53	8	11	8	0	80	
	%	66,25%	10%	13,75%	10%	0%	100%	



**Tabela 11: Tabela da pergunta 'Onde você nasceu?' por Área e Curso para os ingressantes de 2022 (Continuação)**

Área	Curso	Observação	Categorias					Total
			BH	Grande BH	Interior de MG	Outro Estado	Outro País	
Ciências Sociais Aplicadas	Jornalismo Diurno (Bacharelado)	Freq	4	2	4	9	0	19
		%	21,05%	10,53%	21,05%	47,37%	0%	100%
	Jornalismo Noturno (Bacharelado)	Freq	15	3	7	13	1	39
		%	38,46%	7,69%	17,95%	33,33%	2,56%	100%
	Museologia (Bacharelado)	Freq	16	6	3	14	1	40
		%	40%	15%	7,5%	35%	2,5%	100%
	Publicidade e Propaganda (Bacharelado)	Freq	15	8	10	5	0	38
		%	39,47%	21,05%	26,32%	13,16%	0%	100%
	Relações Econômicas Internacionais (Bacharelado)	Freq	18	7	11	14	0	50
		%	36%	14%	22%	28%	0%	100%
	Relações Públicas (Bacharelado)	Freq	7	1	6	5	0	19
		%	36,84%	5,26%	31,58%	26,32%	0%	100%
	Turismo (Bacharelado)	Freq	30	8	12	11	0	61
		%	49,18%	13,11%	19,67%	18,03%	0%	100%
Total Ciências Sociais Aplicadas	Freq	733	199	379	327	6	1644	
	%	44,59%	12,1%	23,05%	19,89%	0,36%	100%	
Artes Visuais	Artes Visuais	Freq	36	10	25	11	1	83
		%	43,37%	12,05%	30,12%	13,25%	1,2%	100%
	Cinema de Animação e Artes Digitais (Bacharelado)	Freq	17	5	5	11	0	38
		%	44,74%	13,16%	13,16%	28,95%	0%	100%
Linguística, Letras e Artes	Conservação e Restauração de Bens Culturais Móveis (Bacharelado)	Freq	16	3	5	4	0	28
		%	57,14%	10,71%	17,86%	14,29%	0%	100%
	Dança (Licenciatura)	Freq	6	3	3	0	0	12
		%	50%	25%	25%	0%	0%	100%

Tabela 11: Tabela da pergunta 'Onde você nasceu?' por Área e Curso para os ingressantes de 2022 (Continuação)

Área	Curso	Observação	Categorias					Total
			BH	Grande BH	Interior de MG	Outro Estado	Outro País	
Linguística, Letras e Artes	Letras Diurno (Bacharelado)	Freq	29	10	8	11	0	58
		%	50%	17,24%	13,79%	18,97%	0%	100%
	Letras Diurno (Licenciatura)	Freq	49	13	21	15	0	98
		%	50%	13,27%	21,43%	15,31%	0%	100%
	Letras Noturno (Bacharelado)	Freq	27	11	15	13	1	67
		%	40,3%	16,42%	22,39%	19,4%	1,49%	100%
	Letras Noturno (Licenciatura)	Freq	83	24	25	22	3	157
		%	52,87%	15,29%	15,92%	14,01%	1,91%	100%
	Música Diurno (Bacharelado)	Freq	14	4	7	1	0	26
		%	53,85%	15,38%	26,92%	3,85%	0%	100%
	Música Noturno (Bacharelado)	Freq	9	3	0	7	0	19
		%	47,37%	15,79%	0%	36,84%	0%	100%
	Música Noturno (Licenciatura)	Freq	20	1	7	0	1	29
		%	68,97%	3,45%	24,14%	0%	3,45%	100%
	Teatro	Freq	10	6	11	5	0	32
		%	31,25%	18,75%	34,38%	15,62%	0%	100%
	Total Linguística, Letras e Artes	Freq	316	93	132	100	6	647
		%	48,84%	14,37%	20,4%	15,46%	0,93%	100%
	Total UFMG	Freq	2955	807	1568	1119	23	6472
		%	45,66%	12,47%	24,23%	17,29%	0,36%	100%



**Figura 19: Gráfico da pergunta 'Onde você nasceu?' por Curso para os ingressantes de 2022**



Figura 19: Gráfico da pergunta 'Onde você nasceu?' por Curso para os ingressantes de 2022

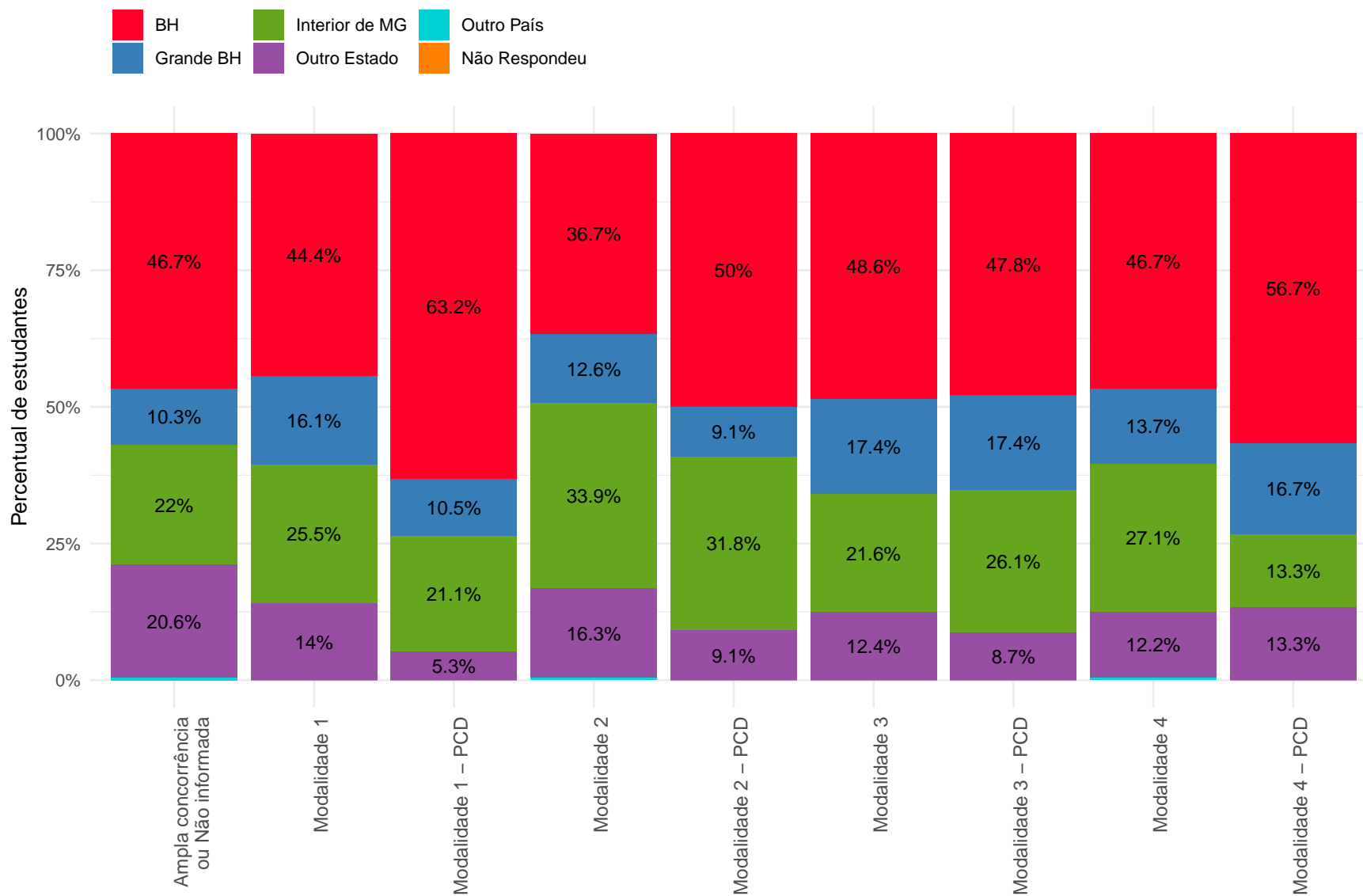

Nas categorias com percentuais menores ou iguais a 5%, os valores foram omitidos.

**Figura 20: Gráfico da pergunta 'Onde você nasceu?' por Modalidade para os ingressantes de 2022**

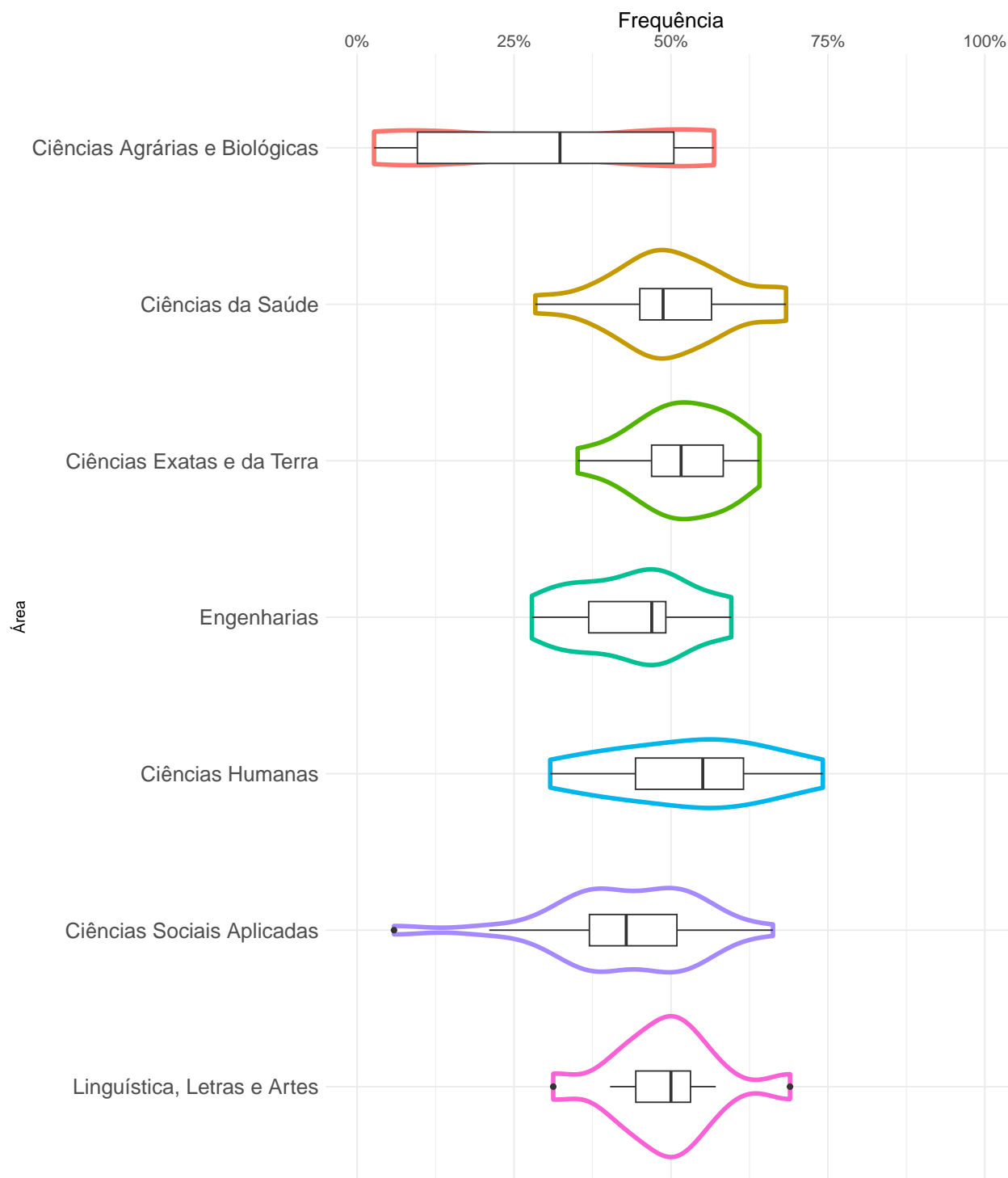

O gráfico mostra a distribuição do percentual de ingressantes que responderam 'BH' nos cursos por área do conhecimento. E para cada área são apresentados os cursos com percentuais máximos e mínimo.

**Figura 21: Proporção de ingressantes que responderam 'BH' à pergunta 'Onde você nasceu?' em 2022**

### 3.1.4 Qual é a sua cor ou raça?



Figura 22: Gráfico da pergunta 'Qual é a sua cor ou raça?' para os ingressantes do período de 2003 a 2022

**Tabela 12: Tabela da pergunta 'Qual é a sua cor ou raça?' por ano de ingresso**

Ano	Observação	Categorias							Total
		Branca	Amarela	Parda	Preta	Indígena	Não desejo declarar	Não Respondeu	
2003	Freq	3235	90	896	152	21	0	9	4403
	%	73,47%	2,04%	20,35%	3,45%	0,48%	0%	0,2%	100%
2004	Freq	3034	70	976	178	17	281	9	4565
	%	66,46%	1,53%	21,38%	3,9%	0,37%	6,16%	0,2%	100%
2005	Freq	2963	61	1050	156	19	361	41	4651
	%	63,71%	1,31%	22,58%	3,35%	0,41%	7,76%	0,88%	100%
2006	Freq	2795	73	1116	186	13	452	22	4657
	%	60,02%	1,57%	23,96%	3,99%	0,28%	9,71%	0,47%	100%
2007	Freq	2821	68	1051	181	9	535	9	4674
	%	60,36%	1,45%	22,49%	3,87%	0,19%	11,45%	0,19%	100%
2008	Freq	2848	61	1072	182	13	507	6	4689
	%	60,74%	1,3%	22,86%	3,88%	0,28%	10,81%	0,13%	100%
2009	Freq	2748	75	2045	452	16	542	0	5878
	%	46,75%	1,28%	34,79%	7,69%	0,27%	9,22%	0%	100%
2010	Freq	2885	79	2506	554	22	539	1	6586
	%	43,81%	1,2%	38,05%	8,41%	0,33%	8,18%	0,02%	100%
2011	Freq	2764	77	2511	689	11	522	0	6574
	%	42,04%	1,17%	38,2%	10,48%	0,17%	7,94%	0%	100%
2012	Freq	2882	76	2412	652	8	506	0	6536
	%	44,09%	1,16%	36,9%	9,98%	0,12%	7,74%	0%	100%
2013	Freq	2970	103	2420	659	8	457	0	6617
	%	44,88%	1,56%	36,57%	9,96%	0,12%	6,91%	0%	100%

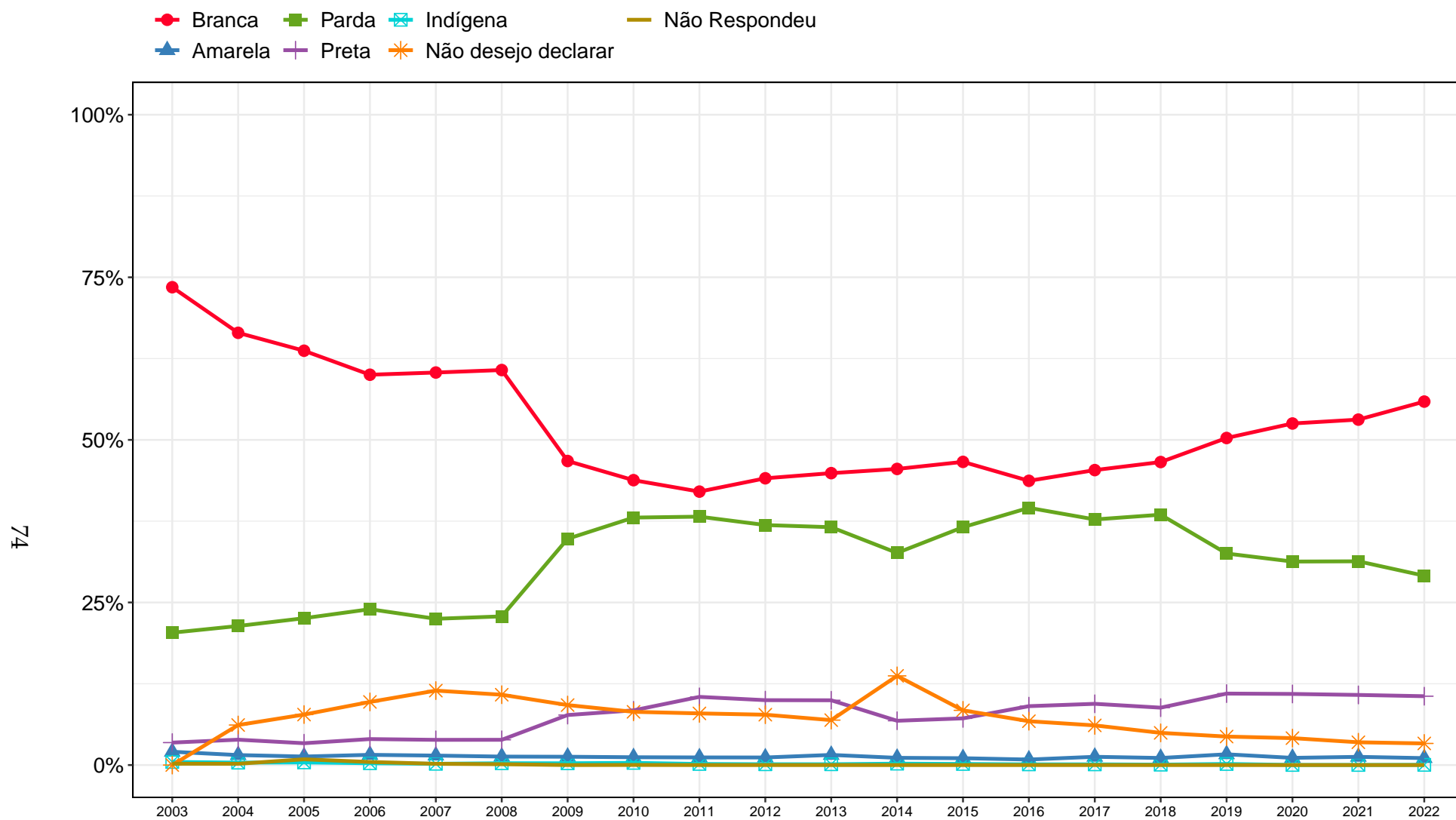

**Tabela 12: Tabela da pergunta 'Qual é a sua cor ou raça?' por ano de ingresso (Continuação)**

Ano	Observação	Categorias							Total
		Branca	Amarela	Parda	Preta	Indígena	Não desejo declarar	Não Respondeu	
2014	Freq	2955	72	2117	442	14	890	0	6490
	%	45,53%	1,11%	32,62%	6,81%	0,22%	13,71%	0%	100%
2015	Freq	3059	69	2400	471	11	552	0	6562
	%	46,62%	1,05%	36,57%	7,18%	0,17%	8,41%	0%	100%
2016	Freq	2892	56	2617	599	7	446	0	6617
	%	43,71%	0,85%	39,55%	9,05%	0,11%	6,74%	0%	100%
2017	Freq	3006	84	2503	624	7	404	0	6628
	%	45,35%	1,27%	37,76%	9,41%	0,11%	6,1%	0%	100%
2018	Freq	3089	72	2552	585	4	328	0	6630
	%	46,59%	1,09%	38,49%	8,82%	0,06%	4,95%	0%	100%
2019	Freq	3318	109	2146	725	11	289	0	6598
	%	50,29%	1,65%	32,53%	10,99%	0,17%	4,38%	0%	100%
2020	Freq	3377	71	2012	703	1	266	0	6430
	%	52,52%	1,1%	31,29%	10,93%	0,02%	4,14%	0%	100%
2021	Freq	3459	82	2040	702	1	228	0	6512
	%	53,12%	1,26%	31,33%	10,78%	0,02%	3,5%	0%	100%
2022	Freq	3617	69	1884	685	2	215	0	6472
	%	55,89%	1,07%	29,11%	10,58%	0,03%	3,32%	0%	100%
Total	Freq	60717	1517	38326	9577	215	8320	97	118769
	%	51,12%	1,28%	32,27%	8,06%	0,18%	7,01%	0,08%	100%

● Branca    ■ Parda    ▲ Indígena    — Não Respondeu  
▲ Amarela    + Preta    ✱ Não desejo declarar



Figura 23: Gráfico da pergunta 'Qual é a sua cor ou raça?' para os ingressantes do período de 2003 a 2022 estratificado por área

**Tabela 13: Tabela da pergunta 'Qual é a sua cor ou raça?' por Área e Curso para os ingressantes de 2022**

Área	Curso	Observação	Categorias					Total	
			Branca	Amarela	Parda	Preta	Indígena		Não desejo declarar
Ciências Agrárias e Biológicas	Agronomia (Bacharelado)	Freq	11	0	25	1	0	0	37
		%	29,73%	0%	67,57%	2,7%	0%	0%	100%
	Aquicultura (Bacharelado)	Freq	27	1	15	6	0	2	51
		%	52,94%	1,96%	29,41%	11,76%	0%	3,92%	100%
	Ciências Biológicas Diurno	Freq	55	0	34	5	0	3	97
		%	56,7%	0%	35,05%	5,15%	0%	3,09%	100%
	Ciências Biológicas Noturno (Licenciatura)	Freq	56	1	25	14	0	2	98
		%	57,14%	1,02%	25,51%	14,29%	0%	2,04%	100%
	Engenharia Agrícola e Ambiental (Bacharelado)	Freq	15	1	13	3	0	2	34
		%	44,12%	2,94%	38,24%	8,82%	0%	5,88%	100%
	Engenharia Florestal (Bacharelado)	Freq	12	2	11	2	0	1	28
		%	42,86%	7,14%	39,29%	7,14%	0%	3,57%	100%
	Engenharia de Alimentos (Bacharelado)	Freq	9	0	16	7	0	0	32
		%	28,12%	0%	50%	21,88%	0%	0%	100%
Medicina Veterinária (Bacharelado)	Freq	69	0	37	14	0	3	123	
	%	56,1%	0%	30,08%	11,38%	0%	2,44%	100%	
Zootecnia (Bacharelado)	Freq	14	0	13	4	0	2	33	
	%	42,42%	0%	39,39%	12,12%	0%	6,06%	100%	
Total Ciências Agrárias e Biológicas	Freq	268	5	189	56	0	15	533	
	%	50,28%	0,94%	35,46%	10,51%	0%	2,81%	100%	
Ciências da Saúde	Biomedicina (Bacharelado)	Freq	20	1	13	6	0	2	42
		%	47,62%	2,38%	30,95%	14,29%	0%	4,76%	100%
	Curso Superior de Tecnologia em Radiologia (Tecnólogo)	Freq	38	0	28	10	0	4	80
		%	47,5%	0%	35%	12,5%	0%	5%	100%

Tabela 13: Tabela da pergunta 'Qual é a sua cor ou raça?' por Área e Curso para os ingressantes de 2022 (Continuação)

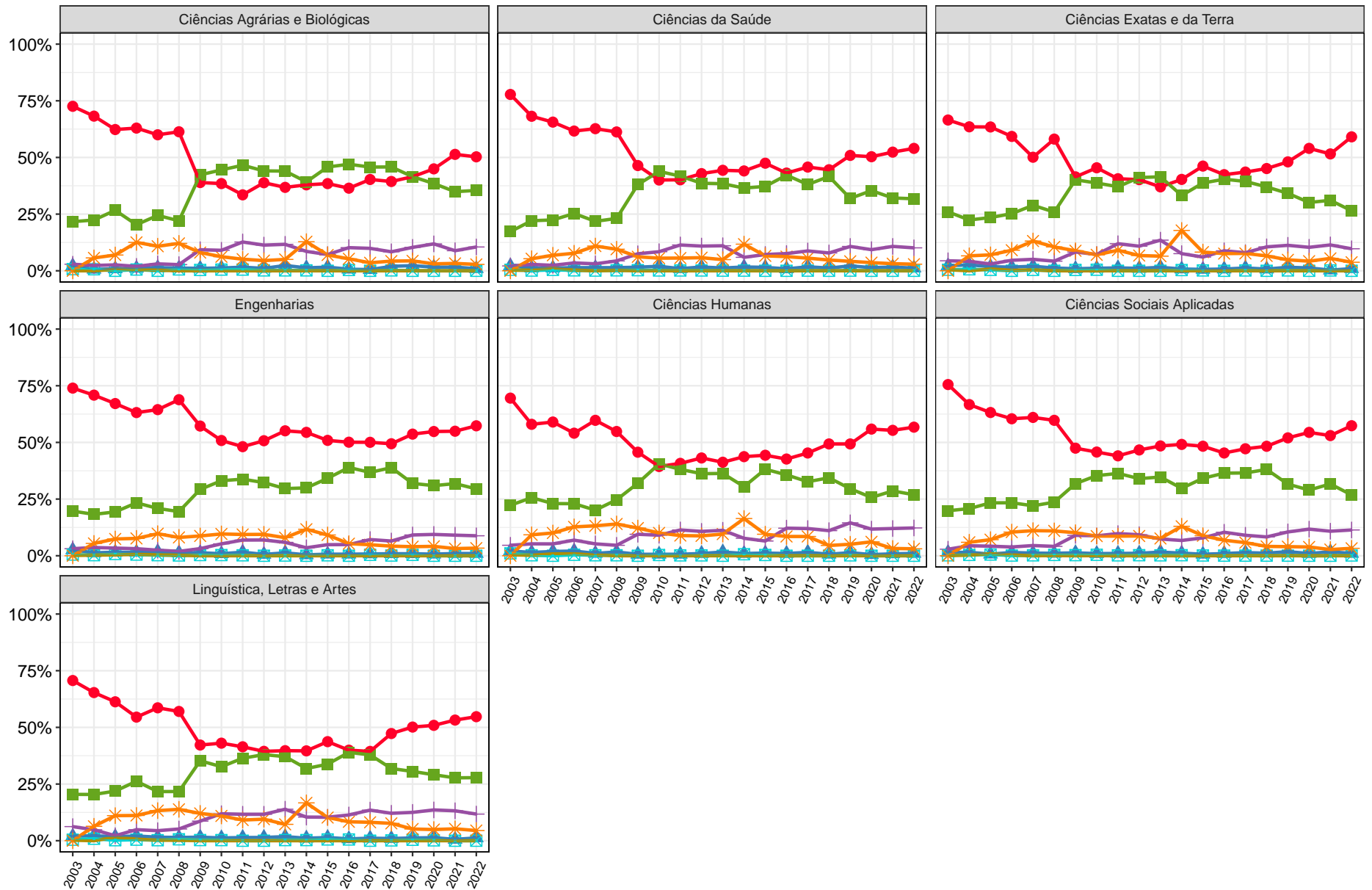
Área	Curso	Observação	Categorias					Total	
			Branca	Amarela	Parda	Preta	Indígena		Não desejo declarar
Ciências da Saúde	Educação Física (Licenciatura)	Freq	33	2	16	9	0	0	60
		%	55%	3,33%	26,67%	15%	0%	0%	100%
	Educação Física Diurno (Bacharelado)	Freq	34	1	18	3	0	2	58
		%	58,62%	1,72%	31,03%	5,17%	0%	3,45%	100%
	Educação Física Noturno (Bacharelado)	Freq	15	0	9	6	0	0	30
		%	50%	0%	30%	20%	0%	0%	100%
	Enfermagem (Bacharelado)	Freq	45	0	41	7	0	6	99
		%	45,45%	0%	41,41%	7,07%	0%	6,06%	100%
	Farmácia Diurno (Bacharelado)	Freq	74	4	36	15	0	5	134
		%	55,22%	2,99%	26,87%	11,19%	0%	3,73%	100%
	Farmácia Noturno (Bacharelado)	Freq	32	0	37	9	0	2	80
		%	40%	0%	46,25%	11,25%	0%	2,5%	100%
	Fisioterapia (Bacharelado)	Freq	39	1	25	8	0	2	75
		%	52%	1,33%	33,33%	10,67%	0%	2,67%	100%
	Fonoaudiologia (Bacharelado)	Freq	23	0	22	5	0	0	50
		%	46%	0%	44%	10%	0%	0%	100%
Gestão de Serviços de Saúde (Bacharelado)	Freq	41	2	31	17	0	5	96	
	%	42,71%	2,08%	32,29%	17,71%	0%	5,21%	100%	
Medicina (Bacharelado)	Freq	199	5	92	17	0	4	317	
	%	62,78%	1,58%	29,02%	5,36%	0%	1,26%	100%	
Nutrição (Bacharelado)	Freq	44	1	19	8	0	1	73	
	%	60,27%	1,37%	26,03%	10,96%	0%	1,37%	100%	
Odontologia (Bacharelado)	Freq	89	0	42	16	0	5	152	
	%	58,55%	0%	27,63%	10,53%	0%	3,29%	100%	

Tabela 13: Tabela da pergunta 'Qual é a sua cor ou raça?' por Área e Curso para os ingressantes de 2022 (Continuação)

Área	Curso	Observação	Categorias						Total	
			Branca	Amarela	Parda	Preta	Indígena	Não desejo declarar		
Ciências da Saúde	Terapia Ocupacional (Bacharelado)	Freq	37	0	20	7	0	3	67	
		%	55,22%	0%	29,85%	10,45%	0%	4,48%	100%	
	Total Ciências da Saúde	Freq	763	17	449	143	0	41	1413	
		%	54%	1,2%	31,78%	10,12%	0%	2,9%	100%	
	Ciências Exatas e da Terra	Ciência da Computação (Bacharelado)	Freq	51	3	24	2	0	1	81
			%	62,96%	3,7%	29,63%	2,47%	0%	1,23%	100%
Ciências Atuariais (Bacharelado)		Freq	12	0	10	1	0	1	24	
		%	50%	0%	41,67%	4,17%	0%	4,17%	100%	
Estatística (Bacharelado)		Freq	25	0	9	3	0	0	37	
		%	67,57%	0%	24,32%	8,11%	0%	0%	100%	
Física Diurno		Freq	48	2	23	6	0	3	82	
		%	58,54%	2,44%	28,05%	7,32%	0%	3,66%	100%	
Física Noturno (Licenciatura)		Freq	26	0	5	5	0	2	38	
		%	68,42%	0%	13,16%	13,16%	0%	5,26%	100%	
Geologia (Bacharelado)		Freq	18	0	10	3	0	0	31	
		%	58,06%	0%	32,26%	9,68%	0%	0%	100%	
Matemática Computacional (Bacharelado)		Freq	11	0	5	3	0	1	20	
		%	55%	0%	25%	15%	0%	5%	100%	
Matemática Diurno		Freq	48	0	24	6	0	5	83	
		%	57,83%	0%	28,92%	7,23%	0%	6,02%	100%	
Matemática Noturno (Licenciatura)		Freq	17	0	8	11	0	4	40	
		%	42,5%	0%	20%	27,5%	0%	10%	100%	
Química Diurno	Freq	26	0	15	4	0	1	46		
	%	56,52%	0%	32,61%	8,7%	0%	2,17%	100%		

Tabela 13: Tabela da pergunta 'Qual é a sua cor ou raça?' por Área e Curso para os ingressantes de 2022 (Continuação)

Área	Curso	Observação	Categorias						Total	
			Branca	Amarela	Parda	Preta	Indígena	Não desejo declarar		
Ciências Exatas e da Terra	Química Noturno (Licenciatura)	Freq	22	0	8	7	0	2	39	
		%	56,41%	0%	20,51%	17,95%	0%	5,13%	100%	
	Química Tecnológica (Bacharelado)	Freq	24	0	7	5	0	1	37	
		%	64,86%	0%	18,92%	13,51%	0%	2,7%	100%	
	Sistemas de Informação (Bacharelado)	Freq	49	1	21	6	0	3	80	
		%	61,25%	1,25%	26,25%	7,5%	0%	3,75%	100%	
	Total Ciências Exatas e da Terra	Freq	377	6	169	62	0	24	638	
		%	59,09%	0,94%	26,49%	9,72%	0%	3,76%	100%	
	Engenharias	Engenharia Aeroespacial (Bacharelado)	Freq	33	0	13	4	0	2	52
			%	63,46%	0%	25%	7,69%	0%	3,85%	100%
Engenharia Ambiental (Bacharelado)		Freq	28	1	12	5	0	3	49	
		%	57,14%	2,04%	24,49%	10,2%	0%	6,12%	100%	
Engenharia Civil (Bacharelado)		Freq	110	1	60	14	0	10	195	
		%	56,41%	0,51%	30,77%	7,18%	0%	5,13%	100%	
Engenharia Elétrica (Bacharelado)		Freq	60	2	30	8	0	3	103	
		%	58,25%	1,94%	29,13%	7,77%	0%	2,91%	100%	
Engenharia Mecânica Diurno (Bacharelado)		Freq	52	0	23	2	0	1	78	
		%	66,67%	0%	29,49%	2,56%	0%	1,28%	100%	
Engenharia Mecânica Noturno (Bacharelado)	Freq	42	2	27	9	0	1	81		
	%	51,85%	2,47%	33,33%	11,11%	0%	1,23%	100%		
Engenharia Metalúrgica (Bacharelado)	Freq	32	0	14	10	0	3	59		
	%	54,24%	0%	23,73%	16,95%	0%	5,08%	100%		
Engenharia Química (Bacharelado)	Freq	37	2	14	6	0	2	61		
	%	60,66%	3,28%	22,95%	9,84%	0%	3,28%	100%		

**Tabela 13: Tabela da pergunta 'Qual é a sua cor ou raça?' por Área e Curso para os ingressantes de 2022 (Continuação)**

Área	Curso	Observação	Categorias						Total
			Branca	Amarela	Parda	Preta	Indígena	Não desejo declarar	
Engenharias	Engenharia de Controle e Automação Diurno (Bacharelado)	Freq	43	0	30	6	0	0	79
		%	54,43%	0%	37,97%	7,59%	0%	0%	100%
	Engenharia de Controle e Automação Noturno (Bacharelado)	Freq	27	1	14	7	0	2	51
		%	52,94%	1,96%	27,45%	13,73%	0%	3,92%	100%
	Engenharia de Minas (Bacharelado)	Freq	28	0	21	7	0	5	61
		%	45,9%	0%	34,43%	11,48%	0%	8,2%	100%
	Engenharia de Produção (Bacharelado)	Freq	57	1	26	5	0	0	89
		%	64,04%	1,12%	29,21%	5,62%	0%	0%	100%
	Engenharia de Sistemas (Bacharelado)	Freq	30	0	14	6	0	2	52
		%	57,69%	0%	26,92%	11,54%	0%	3,85%	100%
<b>Total Engenharias</b>		Freq	579	10	298	89	0	34	1010
		%	57,33%	0,99%	29,5%	8,81%	0%	3,37%	100%
Ciências Humanas	Antropologia (Bacharelado)	Freq	17	0	9	7	0	5	38
		%	44,74%	0%	23,68%	18,42%	0%	13,16%	100%
	Ciências Sociais	Freq	45	0	26	8	0	2	81
		%	55,56%	0%	32,1%	9,88%	0%	2,47%	100%
	Ciências Socioambientais (Bacharelado)	Freq	27	1	13	6	0	1	48
		%	56,25%	2,08%	27,08%	12,5%	0%	2,08%	100%
	Filosofia Diurno (Bacharelado)	Freq	24	1	7	7	0	0	39
		%	61,54%	2,56%	17,95%	17,95%	0%	0%	100%
	Filosofia Noturno (Bacharelado)	Freq	21	0	8	7	0	1	37
		%	56,76%	0%	21,62%	18,92%	0%	2,7%	100%
História Diurno	Freq	27	0	9	4	0	2	42	
	%	64,29%	0%	21,43%	9,52%	0%	4,76%	100%	

Tabela 13: Tabela da pergunta 'Qual é a sua cor ou raça?' por Área e Curso para os ingressantes de 2022 (Continuação)

Área	Curso	Observação	Categorias					Total	
			Branca	Amarela	Parda	Preta	Indígena		Não desejo declarar
Ciências Humanas	História Noturno (Licenciatura)	Freq	27	0	10	6	0	0	43
		%	62,79%	0%	23,26%	13,95%	0%	0%	100%
	Pedagogia Diurno (Licenciatura)	Freq	31	1	23	6	0	1	62
		%	50%	1,61%	37,1%	9,68%	0%	1,61%	100%
	Pedagogia Noturno (Licenciatura)	Freq	28	0	25	10	0	4	67
		%	41,79%	0%	37,31%	14,93%	0%	5,97%	100%
	Psicologia (Bacharelado)	Freq	86	3	28	11	0	2	130
		%	66,15%	2,31%	21,54%	8,46%	0%	1,54%	100%
	Total Ciências Humanas	Freq	333	6	158	72	0	18	587
		%	56,73%	1,02%	26,92%	12,27%	0%	3,07%	100%
Ciências Sociais Aplicadas	Administração (Montes Claros) (Bacharelado)	Freq	17	0	14	2	0	1	34
		%	50%	0%	41,18%	5,88%	0%	2,94%	100%
	Administração Diurno (Bacharelado)	Freq	28	0	18	0	0	2	48
		%	58,33%	0%	37,5%	0%	0%	4,17%	100%
	Administração Noturno (Bacharelado)	Freq	30	0	9	6	0	2	47
		%	63,83%	0%	19,15%	12,77%	0%	4,26%	100%
	Arquitetura e Urbanismo Diurno (Bacharelado)	Freq	56	1	20	7	0	2	86
		%	65,12%	1,16%	23,26%	8,14%	0%	2,33%	100%
	Arquitetura e Urbanismo Noturno (Bacharelado)	Freq	28	2	18	5	0	6	59
		%	47,46%	3,39%	30,51%	8,47%	0%	10,17%	100%
Arquivologia (Bacharelado)	Freq	16	2	13	4	0	1	36	
	%	44,44%	5,56%	36,11%	11,11%	0%	2,78%	100%	
Biblioteconomia Diurno (Bacharelado)	Freq	41	0	22	15	0	4	82	
	%	50%	0%	26,83%	18,29%	0%	4,88%	100%	



Tabela 13: Tabela da pergunta 'Qual é a sua cor ou raça?' por Área e Curso para os ingressantes de 2022 (Continuação)

Área	Curso	Observação	Categorias						Total
			Branca	Amarela	Parda	Preta	Indígena	Não desejo declarar	
Ciências Sociais Aplicadas	Biblioteconomia Noturno (Bacharelado)	Freq	15	1	13	6	0	1	36
		%	41,67%	2,78%	36,11%	16,67%	0%	2,78%	100%
	Ciências Contábeis (Bacharelado)	Freq	43	0	24	11	0	1	79
		%	54,43%	0%	30,38%	13,92%	0%	1,27%	100%
	Ciências Econômicas (Bacharelado)	Freq	49	0	20	9	0	5	83
		%	59,04%	0%	24,1%	10,84%	0%	6,02%	100%
	Ciências do Estado (Bacharelado)	Freq	27	0	10	9	0	1	47
		%	57,45%	0%	21,28%	19,15%	0%	2,13%	100%
	Controladoria e Finanças (Bacharelado)	Freq	29	0	13	3	0	2	47
		%	61,7%	0%	27,66%	6,38%	0%	4,26%	100%
	Design (Bacharelado)	Freq	28	0	22	5	1	0	56
		%	50%	0%	39,29%	8,93%	1,79%	0%	100%
	Design de Moda (Bacharelado)	Freq	23	0	13	5	0	3	44
		%	52,27%	0%	29,55%	11,36%	0%	6,82%	100%
	Direito Diurno (Bacharelado)	Freq	120	3	62	12	0	2	199
		%	60,3%	1,51%	31,16%	6,03%	0%	1,01%	100%
	Direito Noturno (Bacharelado)	Freq	126	3	53	16	0	4	202
		%	62,38%	1,49%	26,24%	7,92%	0%	1,98%	100%
Geografia Diurno	Freq	20	3	3	9	0	3	38	
	%	52,63%	7,89%	7,89%	23,68%	0%	7,89%	100%	
Geografia Noturno (Licenciatura)	Freq	40	0	17	13	0	5	75	
	%	53,33%	0%	22,67%	17,33%	0%	6,67%	100%	
Gestão Pública (Bacharelado)	Freq	43	2	20	13	0	2	80	
	%	53,75%	2,5%	25%	16,25%	0%	2,5%	100%	

Tabela 13: Tabela da pergunta 'Qual é a sua cor ou raça?' por Área e Curso para os ingressantes de 2022 (Continuação)

Área	Curso	Observação	Categorias					Total	
			Branca	Amarela	Parda	Preta	Indígena		Não desejo declarar
Ciências Sociais Aplicadas	Jornalismo Diurno (Bacharelado)	Freq	13	0	5	1	0	0	19
		%	68,42%	0%	26,32%	5,26%	0%	0%	100%
	Jornalismo Noturno (Bacharelado)	Freq	26	0	9	3	0	1	39
		%	66,67%	0%	23,08%	7,69%	0%	2,56%	100%
	Museologia (Bacharelado)	Freq	25	0	6	6	0	3	40
		%	62,5%	0%	15%	15%	0%	7,5%	100%
	Publicidade e Propaganda (Bacharelado)	Freq	25	0	7	5	0	1	38
		%	65,79%	0%	18,42%	13,16%	0%	2,63%	100%
	Relações Econômicas Internacionais (Bacharelado)	Freq	27	0	16	4	1	2	50
		%	54%	0%	32%	8%	2%	4%	100%
	Relações Públicas (Bacharelado)	Freq	14	0	3	2	0	0	19
		%	73,68%	0%	15,79%	10,53%	0%	0%	100%
	Turismo (Bacharelado)	Freq	34	0	11	16	0	0	61
		%	55,74%	0%	18,03%	26,23%	0%	0%	100%
Total Ciências Sociais Aplicadas	Freq	943	17	441	187	2	54	1644	
	%	57,36%	1,03%	26,82%	11,37%	0,12%	3,28%	100%	
Linguística, Letras e Artes	Artes Visuais	Freq	51	1	17	6	0	8	83
		%	61,45%	1,2%	20,48%	7,23%	0%	9,64%	100%
	Cinema de Animação e Artes Digitais (Bacharelado)	Freq	19	0	13	5	0	1	38
		%	50%	0%	34,21%	13,16%	0%	2,63%	100%
	Conservação e Restauração de Bens Culturais Móveis (Bacharelado)	Freq	20	0	5	3	0	0	28
		%	71,43%	0%	17,86%	10,71%	0%	0%	100%
Dança (Licenciatura)	Freq	7	0	3	2	0	0	12	
	%	58,33%	0%	25%	16,67%	0%	0%	100%	

Tabela 13: Tabela da pergunta 'Qual é a sua cor ou raça?' por Área e Curso para os ingressantes de 2022 (Continuação)

Área	Curso	Observação	Categorias						Total
			Branca	Amarela	Parda	Preta	Indígena	Não desejo declarar	
Linguística, Letras e Artes	Letras Diurno (Bacharelado)	Freq	36	1	14	5	0	2	58
		%	62,07%	1,72%	24,14%	8,62%	0%	3,45%	100%
	Letras Diurno (Licenciatura)	Freq	52	2	27	14	0	3	98
		%	53,06%	2,04%	27,55%	14,29%	0%	3,06%	100%
	Letras Noturno (Bacharelado)	Freq	33	2	22	6	0	4	67
		%	49,25%	2,99%	32,84%	8,96%	0%	5,97%	100%
	Letras Noturno (Licenciatura)	Freq	81	1	48	20	0	7	157
		%	51,59%	0,64%	30,57%	12,74%	0%	4,46%	100%
	Música Diurno (Bacharelado)	Freq	13	0	7	4	0	2	26
		%	50%	0%	26,92%	15,38%	0%	7,69%	100%
	Música Noturno (Bacharelado)	Freq	11	0	5	2	0	1	19
		%	57,89%	0%	26,32%	10,53%	0%	5,26%	100%
	Música Noturno (Licenciatura)	Freq	14	0	8	6	0	1	29
		%	48,28%	0%	27,59%	20,69%	0%	3,45%	100%
Teatro	Freq	17	1	11	3	0	0	32	
	%	53,12%	3,12%	34,38%	9,38%	0%	0%	100%	
Total Linguística, Letras e Artes	Freq	354	8	180	76	0	29	647	
	%	54,71%	1,24%	27,82%	11,75%	0%	4,48%	100%	
Total UFMG	Freq	3617	69	1884	685	2	215	6472	
	%	55,89%	1,07%	29,11%	10,58%	0,03%	3,32%	100%	

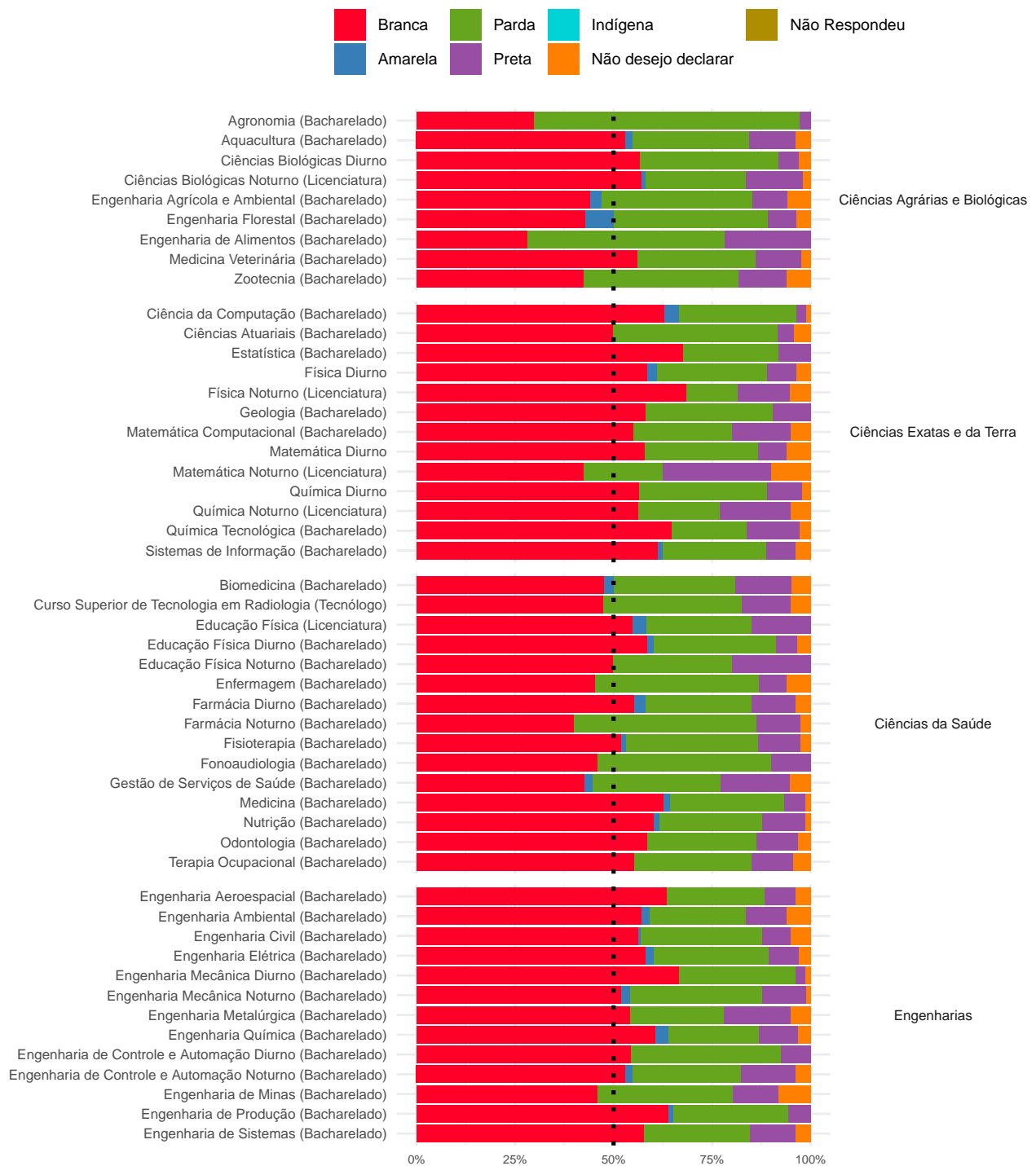

**Figura 24: Gráfico da pergunta 'Qual é a sua cor ou raça?' por Curso para os ingressantes de 2022**



Figura 24: Gráfico da pergunta 'Qual é a sua cor ou raça?' por Curso para os ingressantes de 2022



Nas categorias com percentuais menores ou iguais a 5%, os valores foram omitidos.

**Figura 25: Gráfico da pergunta 'Qual é a sua cor ou raça?' por Modalidade para os ingressantes de 2022**

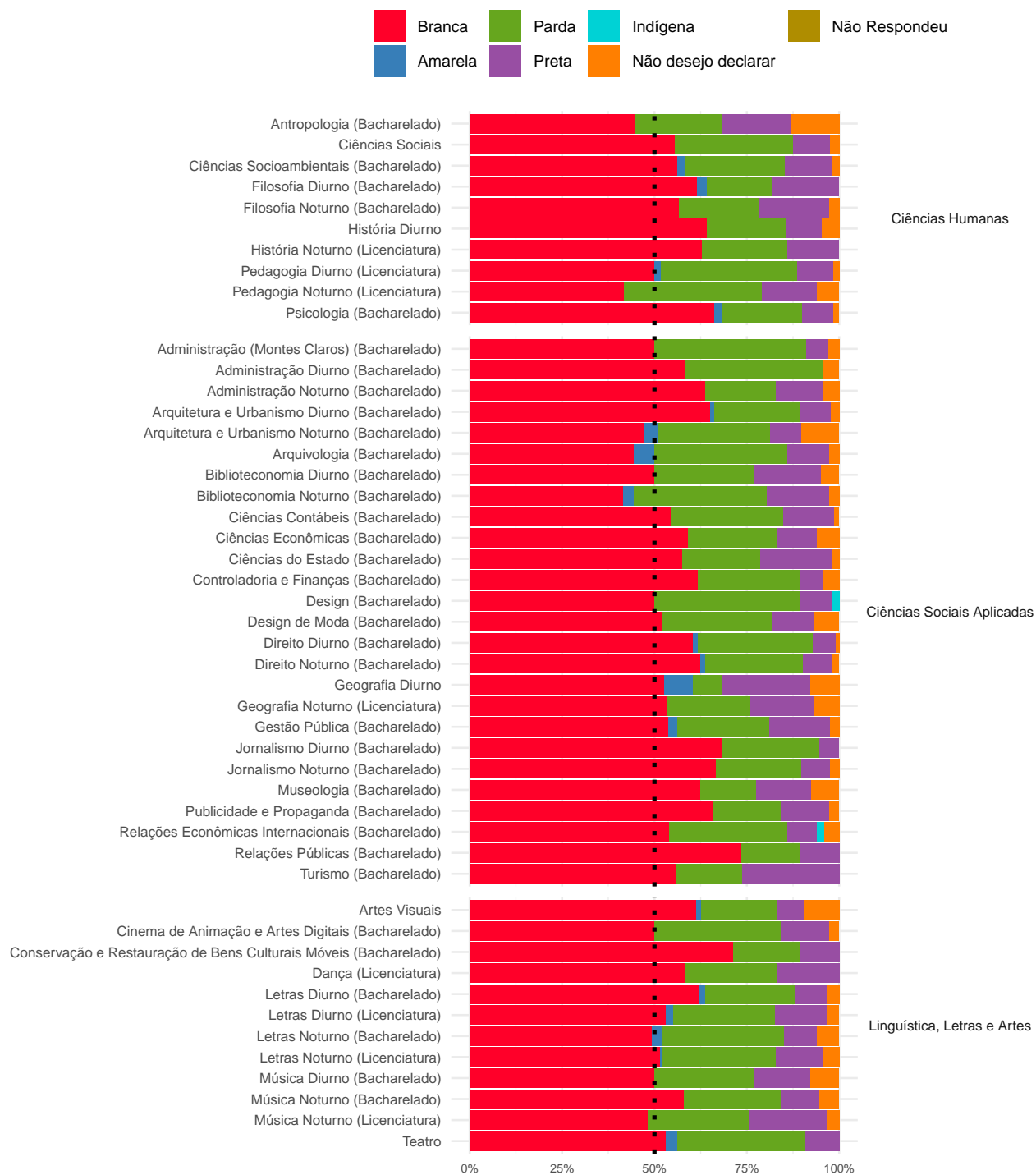
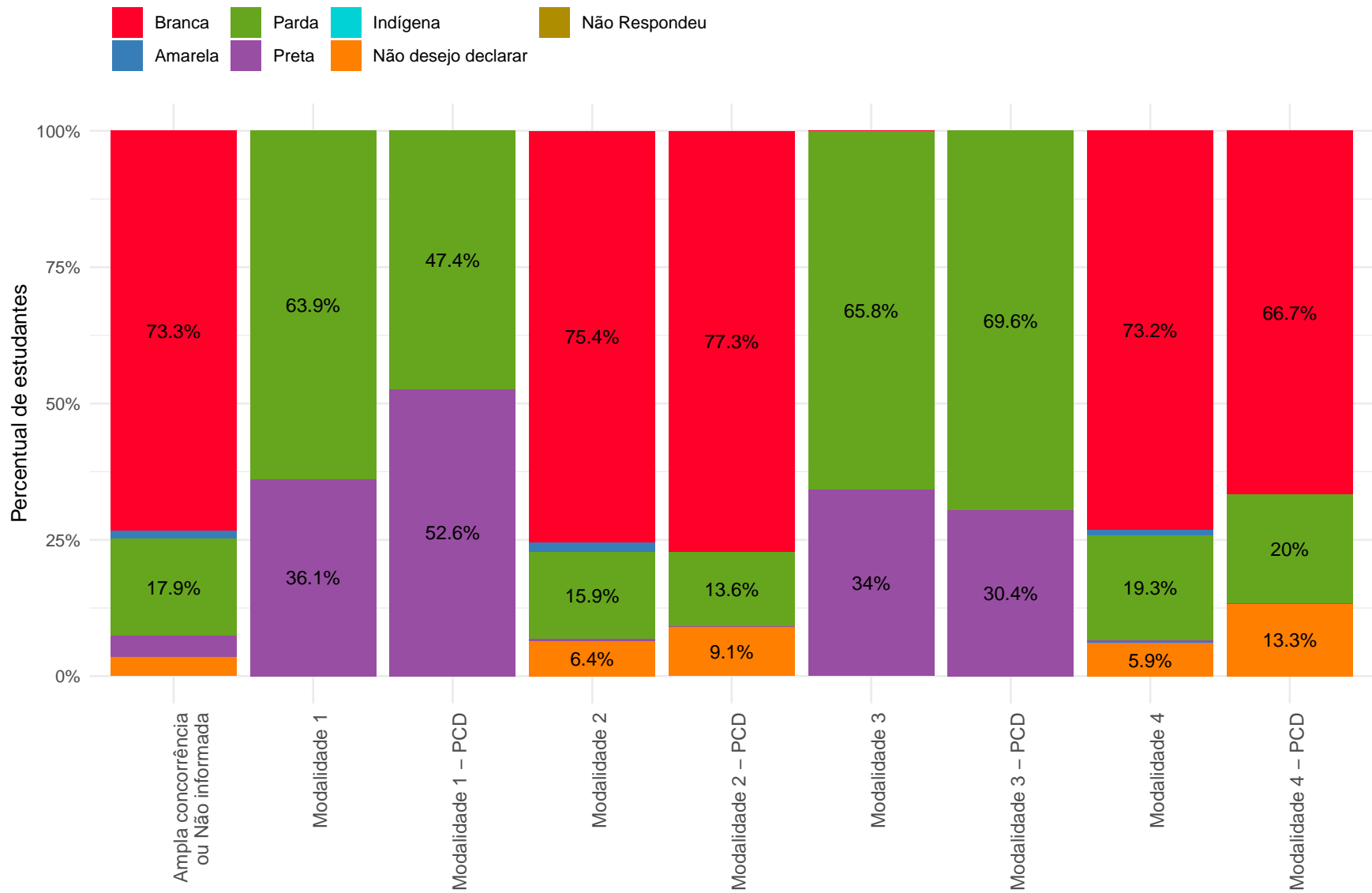
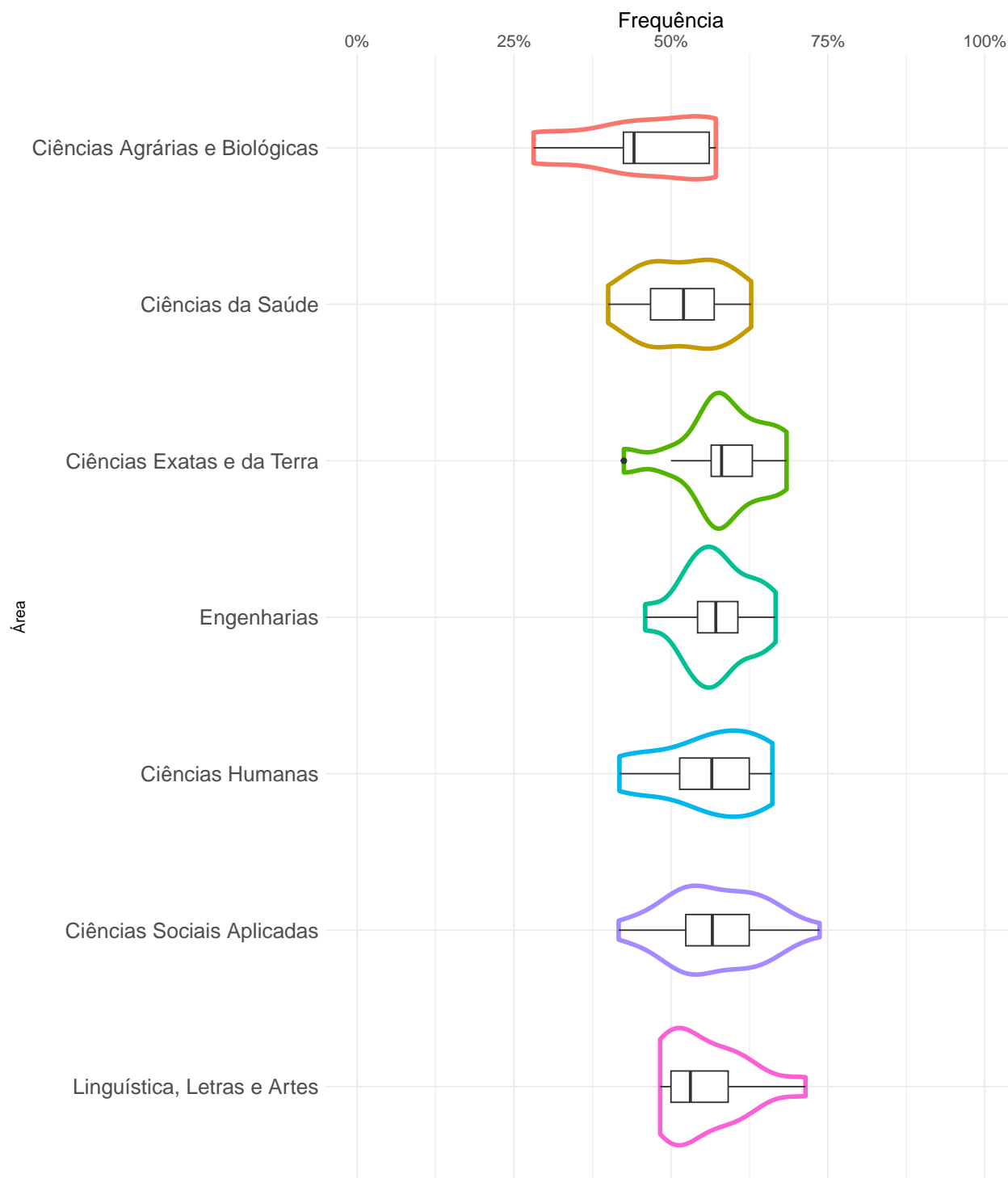

O gráfico mostra a distribuição do percentual de ingressantes que responderam 'Branca' nos cursos por área do conhecimento. E para cada área são apresentados os cursos com percentuais máximos e mínimo.

**Figura 26: Proporção de ingressantes que responderam 'Branca' à pergunta 'Qual é a sua cor ou raça?' em 2022**

### 3.1.5 Onde você reside atualmente?



Figura 27: Gráfico da pergunta 'Onde você reside atualmente?' para os ingressantes do período de 2003 a 2022



**Tabela 14: Tabela da pergunta 'Onde você reside atualmente?' por ano de ingresso**

Ano	Observação	Categorias					Total	
		BH	Grande BH	Interior de MG	Outro Estado	Outro País		Não Respondeu
2003	<b>Freq</b>	3173	556	552	114	3	5	<b>4403</b>
	<b>%</b>	72,06%	12,63%	12,54%	2,59%	0,07%	0,11%	<b>100%</b>
2004	<b>Freq</b>	3428	568	503	63	3	0	<b>4565</b>
	<b>%</b>	75,09%	12,44%	11,02%	1,38%	0,07%	0%	<b>100%</b>
2005	<b>Freq</b>	3413	621	545	63	2	7	<b>4651</b>
	<b>%</b>	73,38%	13,35%	11,72%	1,35%	0,04%	0,15%	<b>100%</b>
2006	<b>Freq</b>	3489	603	495	66	1	3	<b>4657</b>
	<b>%</b>	74,92%	12,95%	10,63%	1,42%	0,02%	0,06%	<b>100%</b>
2007	<b>Freq</b>	3513	571	511	72	6	1	<b>4674</b>
	<b>%</b>	75,16%	12,22%	10,93%	1,54%	0,13%	0,02%	<b>100%</b>
2008	<b>Freq</b>	3546	552	514	72	3	2	<b>4689</b>
	<b>%</b>	75,62%	11,77%	10,96%	1,54%	0,06%	0,04%	<b>100%</b>
2009	<b>Freq</b>	3997	905	854	116	6	0	<b>5878</b>
	<b>%</b>	68%	15,4%	14,53%	1,97%	0,1%	0%	<b>100%</b>
2010	<b>Freq</b>	4431	1061	958	132	3	1	<b>6586</b>
	<b>%</b>	67,28%	16,11%	14,55%	2%	0,05%	0,02%	<b>100%</b>
2011	<b>Freq</b>	4166	1109	1060	237	1	1	<b>6574</b>
	<b>%</b>	63,37%	16,87%	16,12%	3,61%	0,02%	0,02%	<b>100%</b>
2012	<b>Freq</b>	4148	1113	1021	254	0	0	<b>6536</b>
	<b>%</b>	63,46%	17,03%	15,62%	3,89%	0%	0%	<b>100%</b>
2013	<b>Freq</b>	4251	1118	950	296	2	0	<b>6617</b>
	<b>%</b>	64,24%	16,9%	14,36%	4,47%	0,03%	0%	<b>100%</b>

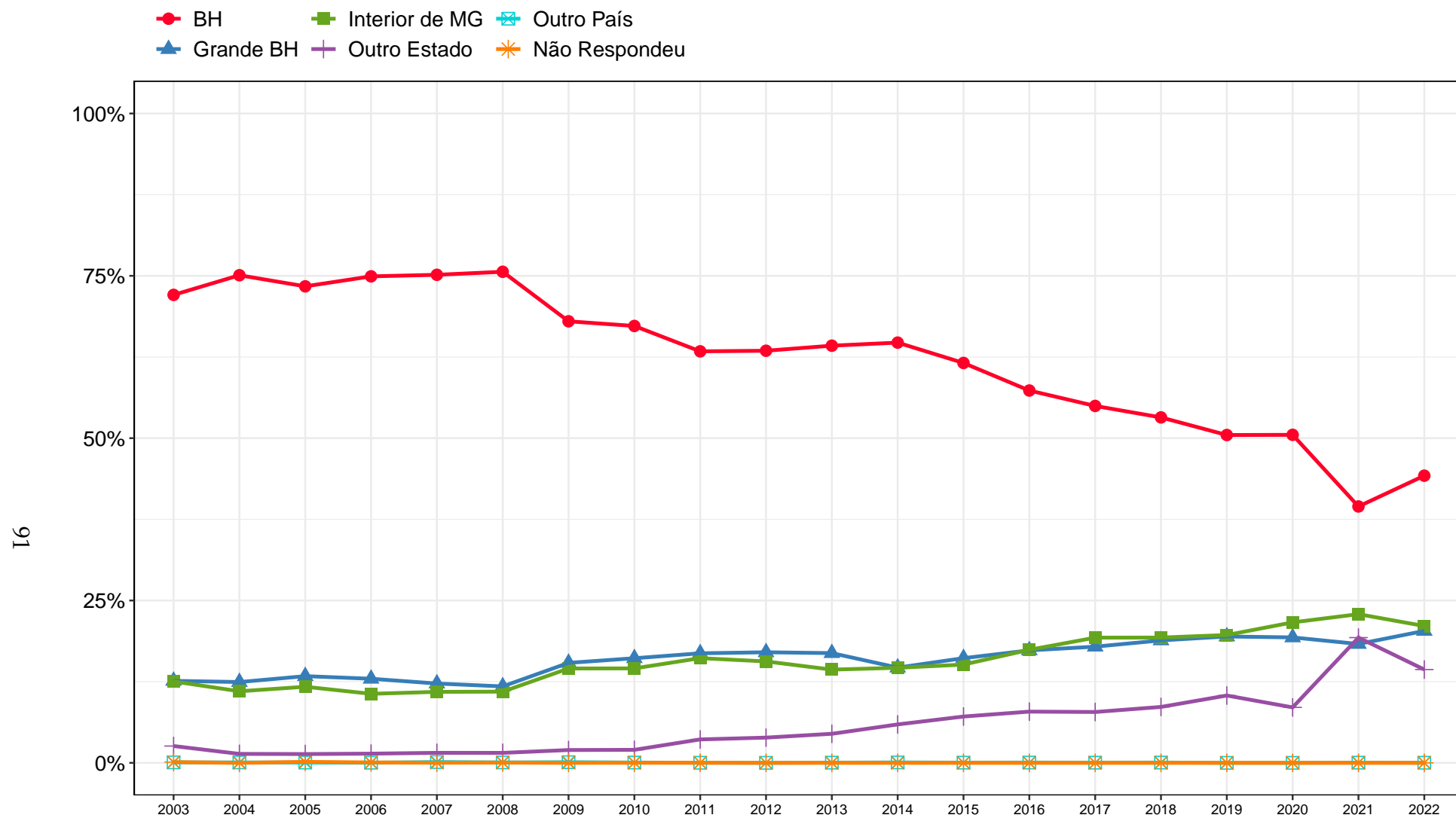
**Tabela 14: Tabela da pergunta 'Onde você reside atualmente?' por ano de ingresso (Continuação)**

Ano	Observação	Categorias					Não Respondeu	Total
		BH	Grande BH	Interior de MG	Outro Estado	Outro País		
2014	Freq	4200	952	950	384	4	0	6490
	%	64,71%	14,67%	14,64%	5,92%	0,06%	0%	100%
2015	Freq	4041	1058	993	468	2	0	6562
	%	61,58%	16,12%	15,13%	7,13%	0,03%	0%	100%
2016	Freq	3794	1146	1152	522	3	0	6617
	%	57,34%	17,32%	17,41%	7,89%	0,05%	0%	100%
2017	Freq	3643	1186	1278	519	2	0	6628
	%	54,96%	17,89%	19,28%	7,83%	0,03%	0%	100%
2018	Freq	3527	1250	1279	571	3	0	6630
	%	53,2%	18,85%	19,29%	8,61%	0,05%	0%	100%
2019	Freq	3331	1284	1299	684	0	0	6598
	%	50,48%	19,46%	19,69%	10,37%	0%	0%	100%
2020	Freq	3248	1242	1391	549	0	0	6430
	%	50,51%	19,32%	21,63%	8,54%	0%	0%	100%
2021	Freq	2571	1192	1491	1256	2	0	6512
	%	39,48%	18,3%	22,9%	19,29%	0,03%	0%	100%
2022	Freq	2862	1315	1364	930	1	0	6472
	%	44,22%	20,32%	21,08%	14,37%	0,02%	0%	100%
Total	Freq	72772	19402	19160	7368	47	20	118769
	%	61,27%	16,34%	16,13%	6,2%	0,04%	0,02%	100%



Figura 28: Gráfico da pergunta 'Onde você reside atualmente?' para os ingressantes do período de 2003 a 2022 estratificado por área

Tabela 15: Tabela da pergunta 'Onde você reside atualmente?' por Área e Curso para os ingressantes de 2022

Área	Curso	Observação	Categorias					Total
			BH	Grande BH	Interior de MG	Outro Estado	Outro País	
Ciências Agrárias e Biológicas	Agronomia (Bacharelado)	Freq	2	0	31	4	0	37
		%	5,41%	0%	83,78%	10,81%	0%	100%
	Aquacultura (Bacharelado)	Freq	26	12	5	8	0	51
		%	50,98%	23,53%	9,8%	15,69%	0%	100%
	Ciências Biológicas Diurno	Freq	46	23	18	10	0	97
		%	47,42%	23,71%	18,56%	10,31%	0%	100%
	Ciências Biológicas Noturno (Licenciatura)	Freq	45	16	21	16	0	98
		%	45,92%	16,33%	21,43%	16,33%	0%	100%
	Engenharia Agrícola e Ambiental (Bacharelado)	Freq	1	0	29	4	0	34
		%	2,94%	0%	85,29%	11,76%	0%	100%
	Engenharia Florestal (Bacharelado)	Freq	0	0	24	4	0	28
		%	0%	0%	85,71%	14,29%	0%	100%
	Engenharia de Alimentos (Bacharelado)	Freq	1	0	28	3	0	32
		%	3,12%	0%	87,5%	9,38%	0%	100%
Medicina Veterinária (Bacharelado)	Freq	56	26	22	19	0	123	
	%	45,53%	21,14%	17,89%	15,45%	0%	100%	
Zootecnia (Bacharelado)	Freq	5	1	24	3	0	33	
	%	15,15%	3,03%	72,73%	9,09%	0%	100%	
Total Ciências Agrárias e Biológicas	Freq	182	78	202	71	0	533	
	%	34,15%	14,63%	37,9%	13,32%	0%	100%	
Ciências da Saúde	Biomedicina (Bacharelado)	Freq	22	7	7	6	0	42
		%	52,38%	16,67%	16,67%	14,29%	0%	100%
	Curso Superior de Tecnologia em Radiologia (Tecnólogo)	Freq	43	19	9	9	0	80
		%	53,75%	23,75%	11,25%	11,25%	0%	100%

Tabela 15: Tabela da pergunta 'Onde você reside atualmente?' por Área e Curso para os ingressantes de 2022 (Continuação)

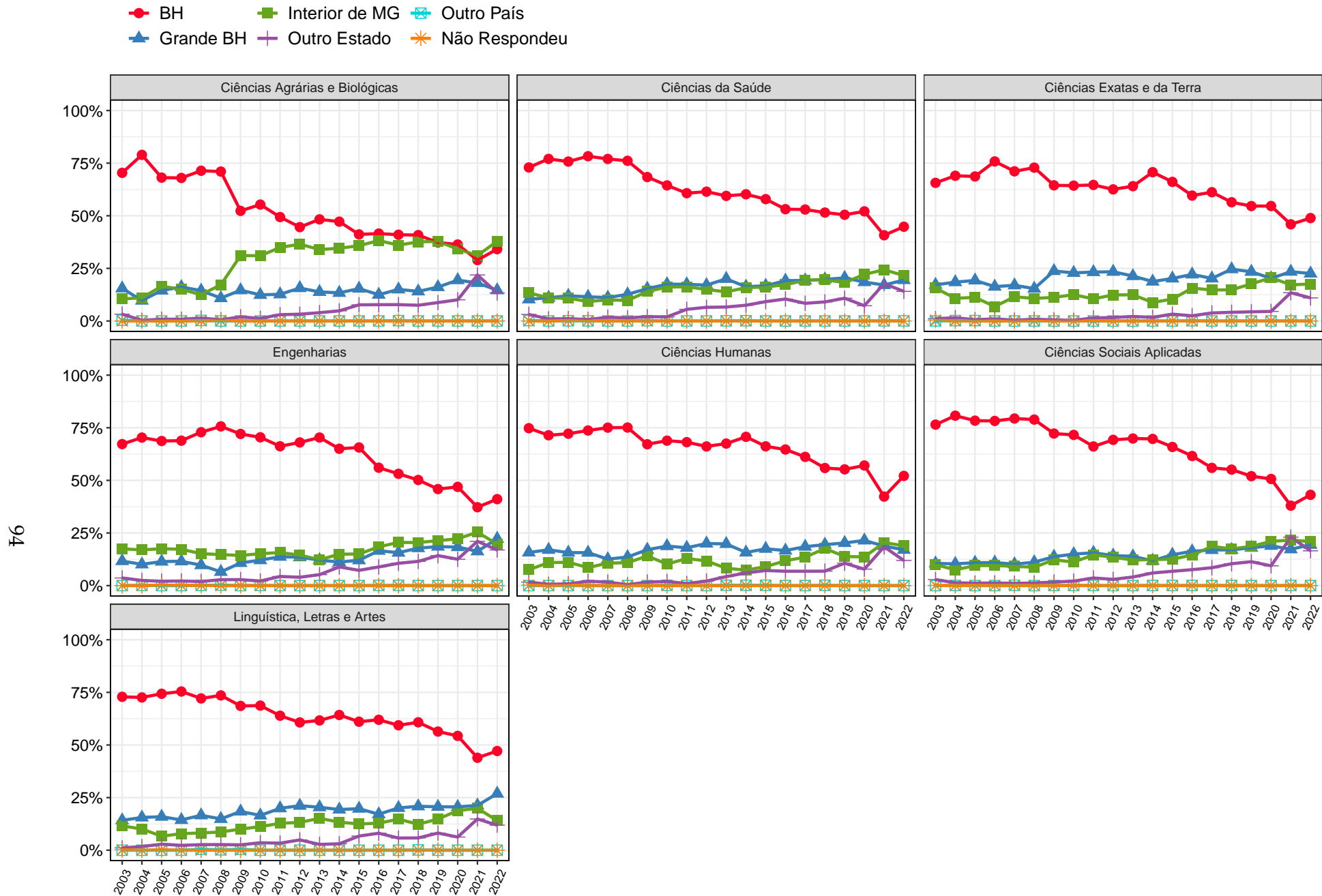
Área	Curso	Observação	Categorias					Total
			BH	Grande BH	Interior de MG	Outro Estado	Outro País	
Ciências da Saúde	Educação Física (Licenciatura)	Freq	41	10	7	2	0	60
		%	68,33%	16,67%	11,67%	3,33%	0%	100%
	Educação Física Diurno (Bacharelado)	Freq	39	7	8	3	1	58
		%	67,24%	12,07%	13,79%	5,17%	1,72%	100%
	Educação Física Noturno (Bacharelado)	Freq	17	8	4	1	0	30
		%	56,67%	26,67%	13,33%	3,33%	0%	100%
	Enfermagem (Bacharelado)	Freq	48	26	23	2	0	99
		%	48,48%	26,26%	23,23%	2,02%	0%	100%
	Farmácia Diurno (Bacharelado)	Freq	66	19	31	18	0	134
		%	49,25%	14,18%	23,13%	13,43%	0%	100%
	Farmácia Noturno (Bacharelado)	Freq	34	27	12	7	0	80
		%	42,5%	33,75%	15%	8,75%	0%	100%
	Fisioterapia (Bacharelado)	Freq	34	9	27	5	0	75
		%	45,33%	12%	36%	6,67%	0%	100%
	Fonoaudiologia (Bacharelado)	Freq	20	12	13	5	0	50
		%	40%	24%	26%	10%	0%	100%
	Gestão de Serviços de Saúde (Bacharelado)	Freq	58	22	10	6	0	96
		%	60,42%	22,92%	10,42%	6,25%	0%	100%
	Medicina (Bacharelado)	Freq	91	41	76	109	0	317
		%	28,71%	12,93%	23,97%	34,38%	0%	100%
Nutrição (Bacharelado)	Freq	37	17	14	5	0	73	
	%	50,68%	23,29%	19,18%	6,85%	0%	100%	
Odontologia (Bacharelado)	Freq	60	35	39	18	0	152	
	%	39,47%	23,03%	25,66%	11,84%	0%	100%	

Tabela 15: Tabela da pergunta 'Onde você reside atualmente?' por Área e Curso para os ingressantes de 2022 (Continuação)

Área	Curso	Observação	Categorias					Total	
			BH	Grande BH	Interior de MG	Outro Estado	Outro País		
Ciências da Saúde	Terapia Ocupacional (Bacharelado)	Freq	23	16	25	3	0	67	
		%	34,33%	23,88%	37,31%	4,48%	0%	100%	
	Total Ciências da Saúde	Freq	633	275	305	199	1	1413	
		%	44,8%	19,46%	21,59%	14,08%	0,07%	100%	
	Ciências Exatas e da Terra	Ciência da Computação (Bacharelado)	Freq	36	17	21	7	0	81
			%	44,44%	20,99%	25,93%	8,64%	0%	100%
Ciências Atuariais (Bacharelado)		Freq	13	5	3	3	0	24	
		%	54,17%	20,83%	12,5%	12,5%	0%	100%	
Estatística (Bacharelado)		Freq	19	5	7	6	0	37	
		%	51,35%	13,51%	18,92%	16,22%	0%	100%	
Física Diurno		Freq	36	12	19	15	0	82	
		%	43,9%	14,63%	23,17%	18,29%	0%	100%	
Física Noturno (Licenciatura)		Freq	23	6	6	3	0	38	
		%	60,53%	15,79%	15,79%	7,89%	0%	100%	
Geologia (Bacharelado)		Freq	17	6	6	2	0	31	
		%	54,84%	19,35%	19,35%	6,45%	0%	100%	
Matemática Computacional (Bacharelado)		Freq	13	2	3	2	0	20	
		%	65%	10%	15%	10%	0%	100%	
Matemática Diurno		Freq	36	24	14	9	0	83	
		%	43,37%	28,92%	16,87%	10,84%	0%	100%	
Matemática Noturno (Licenciatura)		Freq	21	14	2	3	0	40	
		%	52,5%	35%	5%	7,5%	0%	100%	
Química Diurno	Freq	22	9	9	6	0	46		
	%	47,83%	19,57%	19,57%	13,04%	0%	100%		

Tabela 15: Tabela da pergunta 'Onde você reside atualmente?' por Área e Curso para os ingressantes de 2022 (Continuação)

Área	Curso	Observação	Categorias					Total	
			BH	Grande BH	Interior de MG	Outro Estado	Outro País		
Ciências Exatas e da Terra	Química Noturno (Licenciatura)	Freq	23	10	5	1	0	39	
		%	58,97%	25,64%	12,82%	2,56%	0%	100%	
	Química Tecnológica (Bacharelado)	Freq	17	10	3	7	0	37	
		%	45,95%	27,03%	8,11%	18,92%	0%	100%	
	Sistemas de Informação (Bacharelado)	Freq	36	24	14	6	0	80	
		%	45%	30%	17,5%	7,5%	0%	100%	
	Total Ciências Exatas e da Terra	Freq	312	144	112	70	0	638	
		%	48,9%	22,57%	17,55%	10,97%	0%	100%	
	Engenharias	Engenharia Aeroespacial (Bacharelado)	Freq	16	9	14	13	0	52
			%	30,77%	17,31%	26,92%	25%	0%	100%
Engenharia Ambiental (Bacharelado)		Freq	18	13	8	10	0	49	
		%	36,73%	26,53%	16,33%	20,41%	0%	100%	
Engenharia Civil (Bacharelado)		Freq	76	44	40	35	0	195	
		%	38,97%	22,56%	20,51%	17,95%	0%	100%	
Engenharia Elétrica (Bacharelado)		Freq	36	27	16	24	0	103	
		%	34,95%	26,21%	15,53%	23,3%	0%	100%	
Engenharia Mecânica Diurno (Bacharelado)		Freq	27	12	25	14	0	78	
		%	34,62%	15,38%	32,05%	17,95%	0%	100%	
Engenharia Mecânica Noturno (Bacharelado)	Freq	29	28	12	12	0	81		
	%	35,8%	34,57%	14,81%	14,81%	0%	100%		
Engenharia Metalúrgica (Bacharelado)	Freq	32	15	6	6	0	59		
	%	54,24%	25,42%	10,17%	10,17%	0%	100%		
Engenharia Química (Bacharelado)	Freq	29	13	12	7	0	61		
	%	47,54%	21,31%	19,67%	11,48%	0%	100%		

Tabela 15: Tabela da pergunta 'Onde você reside atualmente?' por Área e Curso para os ingressantes de 2022 (Continuação)

Área	Curso	Observação	Categorias					Total	
			BH	Grande BH	Interior de MG	Outro Estado	Outro País		
Engenharias	Engenharia de Controle e Automação Diurno (Bacharelado)	Freq	20	11	24	24	0	79	
		%	25,32%	13,92%	30,38%	30,38%	0%	100%	
	Engenharia de Controle e Automação Noturno (Bacharelado)	Freq	23	15	7	6	0	51	
		%	45,1%	29,41%	13,73%	11,76%	0%	100%	
	Engenharia de Minas (Bacharelado)	Freq	32	5	17	7	0	61	
		%	52,46%	8,2%	27,87%	11,48%	0%	100%	
	Engenharia de Produção (Bacharelado)	Freq	41	22	15	11	0	89	
		%	46,07%	24,72%	16,85%	12,36%	0%	100%	
	Engenharia de Sistemas (Bacharelado)	Freq	36	11	3	2	0	52	
		%	69,23%	21,15%	5,77%	3,85%	0%	100%	
	Total Engenharias		Freq	415	225	199	171	0	1010
			%	41,09%	22,28%	19,7%	16,93%	0%	100%
	Ciências Humanas	Antropologia (Bacharelado)	Freq	21	10	2	5	0	38
			%	55,26%	26,32%	5,26%	13,16%	0%	100%
Ciências Sociais		Freq	41	13	15	12	0	81	
		%	50,62%	16,05%	18,52%	14,81%	0%	100%	
Ciências Socioambientais (Bacharelado)		Freq	27	8	8	5	0	48	
		%	56,25%	16,67%	16,67%	10,42%	0%	100%	
Filosofia Diurno (Bacharelado)		Freq	22	5	5	7	0	39	
		%	56,41%	12,82%	12,82%	17,95%	0%	100%	
Filosofia Noturno (Bacharelado)		Freq	27	4	3	3	0	37	
		%	72,97%	10,81%	8,11%	8,11%	0%	100%	
História Diurno		Freq	18	4	16	4	0	42	
		%	42,86%	9,52%	38,1%	9,52%	0%	100%	



Tabela 15: Tabela da pergunta 'Onde você reside atualmente?' por Área e Curso para os ingressantes de 2022 (Continuação)

Área	Curso	Observação	Categorias					Total	
			BH	Grande BH	Interior de MG	Outro Estado	Outro País		
Ciências Humanas	História Noturno (Licenciatura)	Freq	21	8	8	6	0	43	
		%	48,84%	18,6%	18,6%	13,95%	0%	100%	
	Pedagogia Diurno (Licenciatura)	Freq	36	17	6	3	0	62	
		%	58,06%	27,42%	9,68%	4,84%	0%	100%	
	Pedagogia Noturno (Licenciatura)	Freq	43	17	5	2	0	67	
		%	64,18%	25,37%	7,46%	2,99%	0%	100%	
	Psicologia (Bacharelado)	Freq	50	14	43	23	0	130	
		%	38,46%	10,77%	33,08%	17,69%	0%	100%	
	Total Ciências Humanas		Freq	306	100	111	70	0	587
			%	52,13%	17,04%	18,91%	11,93%	0%	100%
Ciências Sociais Aplicadas	Administração (Montes Claros) (Bacharelado)	Freq	0	0	30	4	0	34	
		%	0%	0%	88,24%	11,76%	0%	100%	
	Administração Diurno (Bacharelado)	Freq	23	7	14	4	0	48	
		%	47,92%	14,58%	29,17%	8,33%	0%	100%	
	Administração Noturno (Bacharelado)	Freq	24	11	10	2	0	47	
		%	51,06%	23,4%	21,28%	4,26%	0%	100%	
	Arquitetura e Urbanismo Diurno (Bacharelado)	Freq	32	12	20	22	0	86	
		%	37,21%	13,95%	23,26%	25,58%	0%	100%	
	Arquitetura e Urbanismo Noturno (Bacharelado)	Freq	23	10	12	14	0	59	
		%	38,98%	16,95%	20,34%	23,73%	0%	100%	
Arquivologia (Bacharelado)	Freq	16	4	5	11	0	36		
	%	44,44%	11,11%	13,89%	30,56%	0%	100%		
Biblioteconomia Diurno (Bacharelado)	Freq	41	20	13	8	0	82		
	%	50%	24,39%	15,85%	9,76%	0%	100%		

Tabela 15: Tabela da pergunta 'Onde você reside atualmente?' por Área e Curso para os ingressantes de 2022 (Continuação)

Área	Curso	Observação	Categorias					Total
			BH	Grande BH	Interior de MG	Outro Estado	Outro País	
Ciências Sociais Aplicadas	Biblioteconomia Noturno (Bacharelado)	Freq	16	14	3	3	0	36
		%	44,44%	38,89%	8,33%	8,33%	0%	100%
	Ciências Contábeis (Bacharelado)	Freq	39	20	15	5	0	79
		%	49,37%	25,32%	18,99%	6,33%	0%	100%
	Ciências Econômicas (Bacharelado)	Freq	41	14	17	11	0	83
		%	49,4%	16,87%	20,48%	13,25%	0%	100%
	Ciências do Estado (Bacharelado)	Freq	20	13	10	4	0	47
		%	42,55%	27,66%	21,28%	8,51%	0%	100%
	Controladoria e Finanças (Bacharelado)	Freq	20	8	13	6	0	47
		%	42,55%	17,02%	27,66%	12,77%	0%	100%
	Design (Bacharelado)	Freq	19	13	14	10	0	56
		%	33,93%	23,21%	25%	17,86%	0%	100%
	Design de Moda (Bacharelado)	Freq	17	10	8	9	0	44
		%	38,64%	22,73%	18,18%	20,45%	0%	100%
	Direito Diurno (Bacharelado)	Freq	78	20	65	36	0	199
		%	39,2%	10,05%	32,66%	18,09%	0%	100%
	Direito Noturno (Bacharelado)	Freq	88	37	39	38	0	202
		%	43,56%	18,32%	19,31%	18,81%	0%	100%
	Geografia Diurno	Freq	17	11	4	6	0	38
		%	44,74%	28,95%	10,53%	15,79%	0%	100%
Geografia Noturno (Licenciatura)	Freq	37	32	2	4	0	75	
	%	49,33%	42,67%	2,67%	5,33%	0%	100%	
Gestão Pública (Bacharelado)	Freq	57	13	1	9	0	80	
	%	71,25%	16,25%	1,25%	11,25%	0%	100%	

**Tabela 15: Tabela da pergunta 'Onde você reside atualmente?' por Área e Curso para os ingressantes de 2022 (Continuação)**

Área	Curso	Observação	Categorias					Total
			BH	Grande BH	Interior de MG	Outro Estado	Outro País	
Ciências Sociais Aplicadas	Jornalismo Diurno (Bacharelado)	Freq	2	4	4	9	0	19
		%	10,53%	21,05%	21,05%	47,37%	0%	100%
	Jornalismo Noturno (Bacharelado)	Freq	15	6	5	13	0	39
		%	38,46%	15,38%	12,82%	33,33%	0%	100%
	Museologia (Bacharelado)	Freq	18	5	3	14	0	40
		%	45%	12,5%	7,5%	35%	0%	100%
	Publicidade e Propaganda (Bacharelado)	Freq	16	8	9	5	0	38
		%	42,11%	21,05%	23,68%	13,16%	0%	100%
	Relações Econômicas Internacionais (Bacharelado)	Freq	17	9	11	13	0	50
		%	34%	18%	22%	26%	0%	100%
	Relações Públicas (Bacharelado)	Freq	6	3	6	4	0	19
		%	31,58%	15,79%	31,58%	21,05%	0%	100%
	Turismo (Bacharelado)	Freq	27	15	11	8	0	61
		%	44,26%	24,59%	18,03%	13,11%	0%	100%
Total Ciências Sociais Aplicadas	Freq	709	319	344	272	0	1644	
	%	43,13%	19,4%	20,92%	16,55%	0%	100%	
Artes Visuais	Artes Visuais	Freq	32	18	23	10	0	83
		%	38,55%	21,69%	27,71%	12,05%	0%	100%
	Cinema de Animação e Artes Digitais (Bacharelado)	Freq	18	6	4	10	0	38
%		47,37%	15,79%	10,53%	26,32%	0%	100%	
Linguística, Letras e Artes	Conservação e Restauração de Bens Culturais Móveis (Bacharelado)	Freq	13	8	2	5	0	28
		%	46,43%	28,57%	7,14%	17,86%	0%	100%
	Dança (Licenciatura)	Freq	5	4	3	0	0	12
		%	41,67%	33,33%	25%	0%	0%	100%

Tabela 15: Tabela da pergunta 'Onde você reside atualmente?' por Área e Curso para os ingressantes de 2022 (Continuação)

Área	Curso	Observação	Categorias					Total
			BH	Grande BH	Interior de MG	Outro Estado	Outro País	
Linguística, Letras e Artes	Letras Diurno (Bacharelado)	Freq	27	15	9	7	0	58
		%	46,55%	25,86%	15,52%	12,07%	0%	100%
	Letras Diurno (Licenciatura)	Freq	44	31	15	8	0	98
		%	44,9%	31,63%	15,31%	8,16%	0%	100%
	Letras Noturno (Bacharelado)	Freq	33	17	5	12	0	67
		%	49,25%	25,37%	7,46%	17,91%	0%	100%
	Letras Noturno (Licenciatura)	Freq	76	48	16	17	0	157
		%	48,41%	30,57%	10,19%	10,83%	0%	100%
	Música Diurno (Bacharelado)	Freq	14	9	3	0	0	26
		%	53,85%	34,62%	11,54%	0%	0%	100%
	Música Noturno (Bacharelado)	Freq	11	5	0	3	0	19
		%	57,89%	26,32%	0%	15,79%	0%	100%
	Música Noturno (Licenciatura)	Freq	18	8	3	0	0	29
		%	62,07%	27,59%	10,34%	0%	0%	100%
	Teatro	Freq	14	5	8	5	0	32
		%	43,75%	15,62%	25%	15,62%	0%	100%
	Total Linguística, Letras e Artes	Freq	305	174	91	77	0	647
		%	47,14%	26,89%	14,06%	11,9%	0%	100%
Total UFMG	Freq	2862	1315	1364	930	1	6472	
	%	44,22%	20,32%	21,08%	14,37%	0,02%	100%	

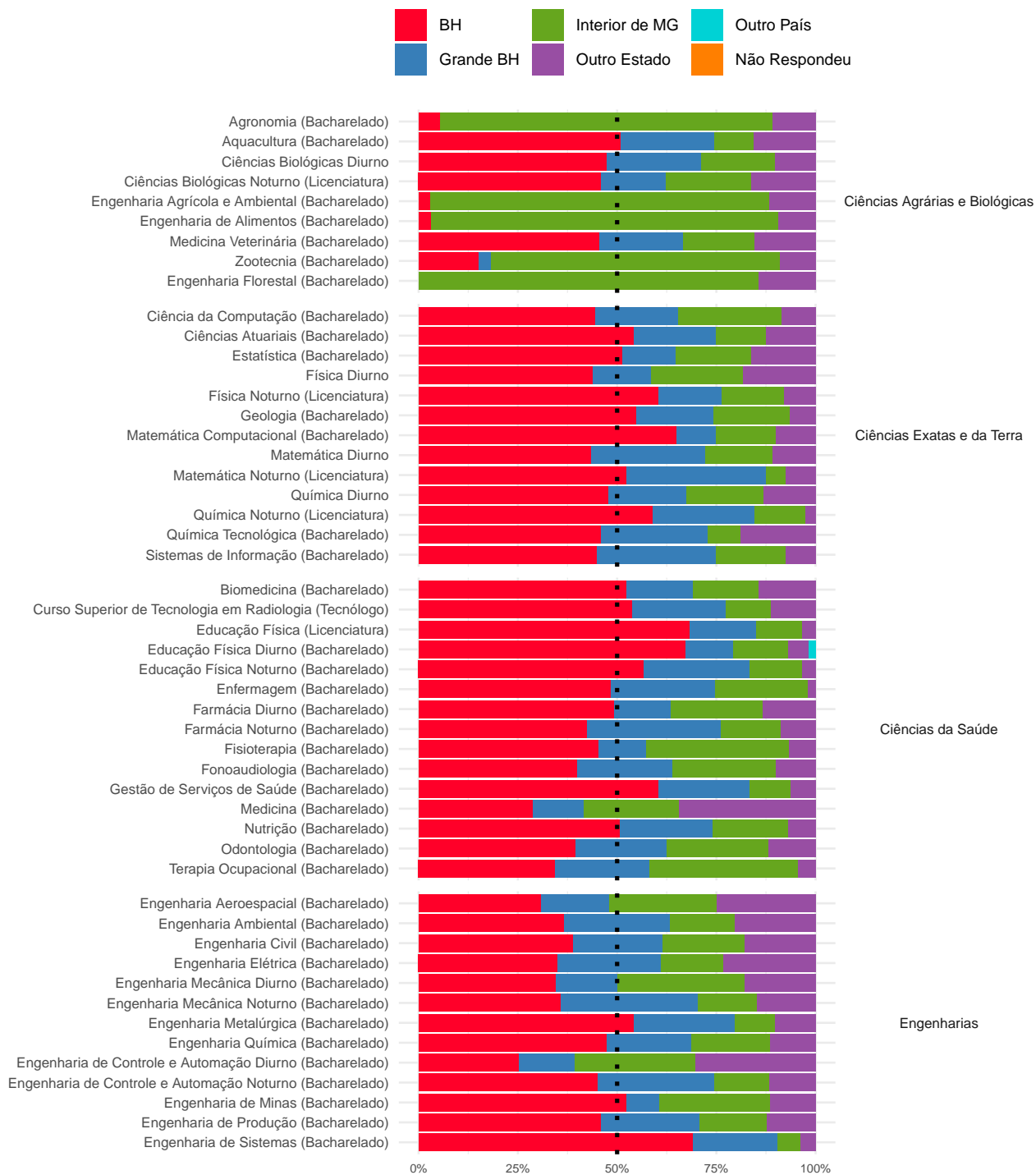

**Figura 29: Gráfico da pergunta 'Onde você reside atualmente?' por Curso para os ingressantes de 2022**

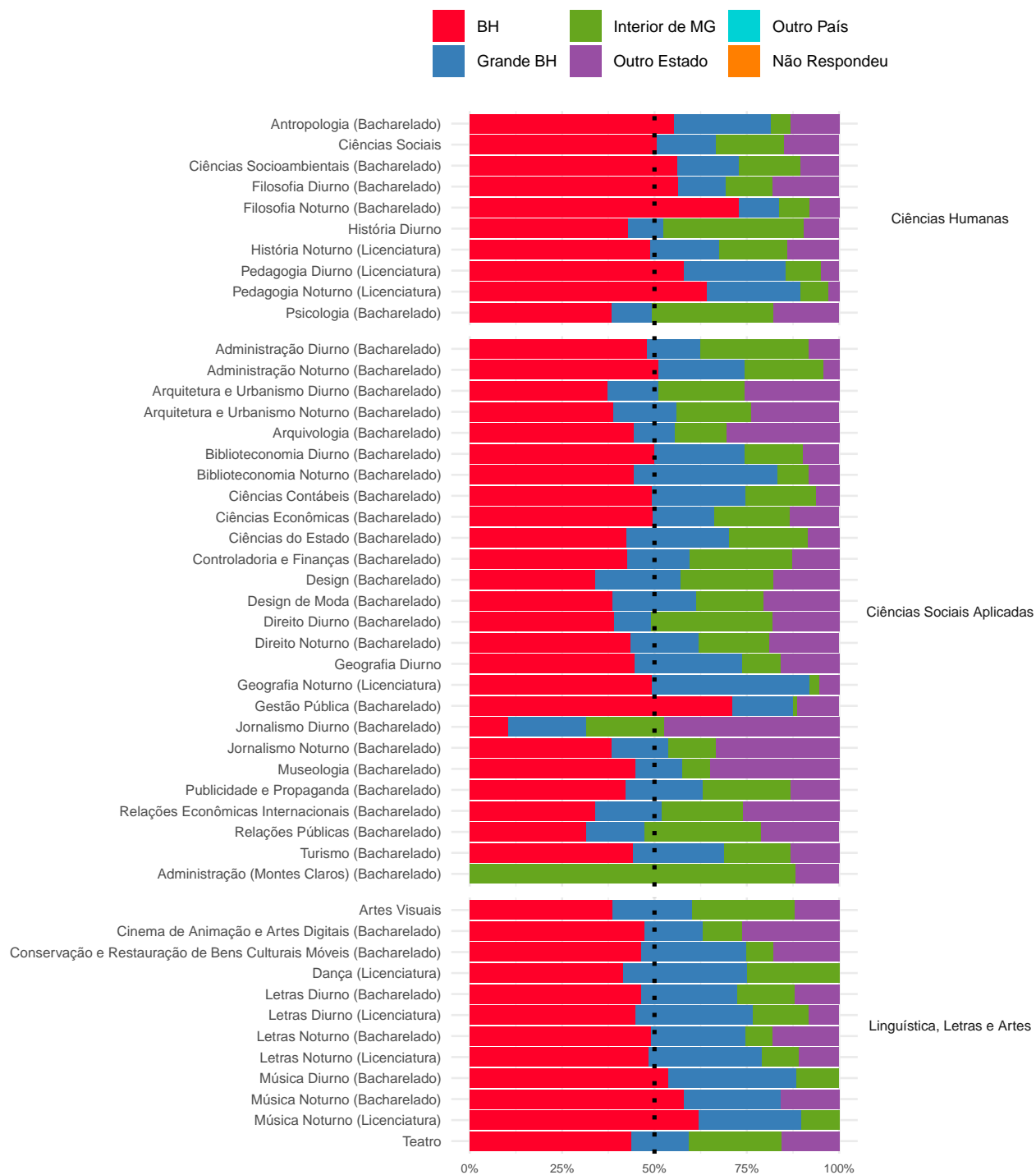

**Figura 29: Gráfico da pergunta 'Onde você reside atualmente?' por Curso para os ingressantes de 2022**

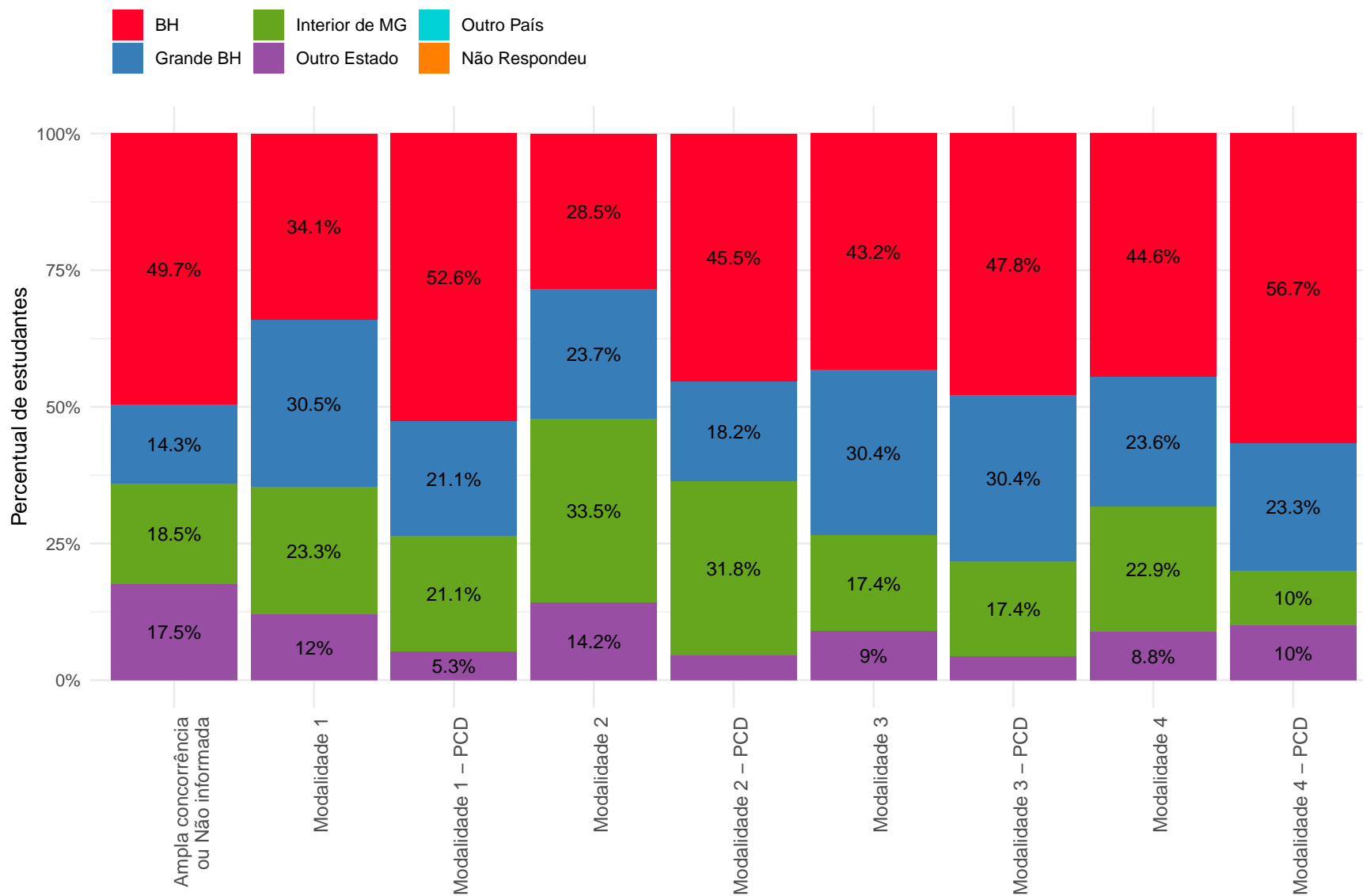

Nas categorias com percentuais menores ou iguais a 5%, os valores foram omitidos.

**Figura 30: Gráfico da pergunta 'Onde você reside atualmente?' por Modalidade para os ingressantes de 2022**

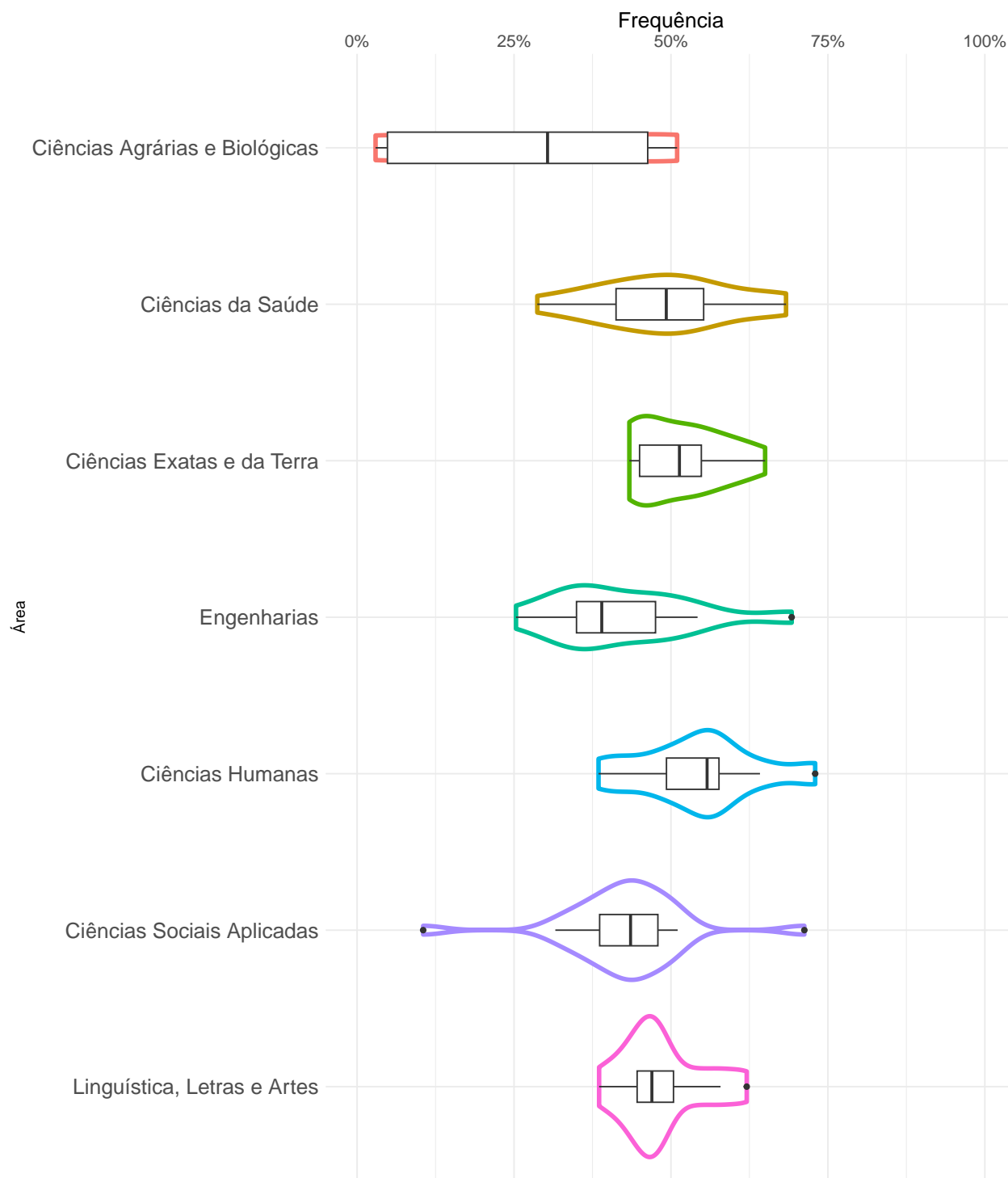

O gráfico mostra a distribuição do percentual de ingressantes que responderam 'BH' nos cursos por área do conhecimento. E para cada área são apresentados os cursos com percentuais máximos e mínimo.

**Figura 31: Proporção de ingressantes que responderam 'BH' à pergunta 'Onde você reside atualmente?' em 2022**



### 3.1.6 Idade

Tabela 16: Idade dos ingressantes matriculados na UFMG

Ano de Ingresso	Mínimo	1º Quartil	Mediana	Média	3º Quartil	Máximo
2003	15	18	19	20,4	21	60
2004	16	18	19	20,3	21	56
2005	16	18	19	20,4	21	59
2006	16	18	19	20,2	21	59
2007	16	18	19	20,2	21	68
2008	16	18	19	20,3	21	66
2009	16	18	19	21	21	66
2010	16	18	19	21	21	67
2011	16	18	19	20,8	21	67
2012	16	18	19	20,6	21	65
2013	16	18	19	20,7	21	69
2014	16	18	19	21,5	22	68
2015	15	18	19	21	22	68
2016	16	18	19	21,1	22	65
2017	16	18	19	20,9	21	66
2018	16	18	19	20,7	21	65
2019	16	18	19	20,3	20	65
2020	16	18	18	20,2	20	64
2021	16	18	18	20,4	21	75
2022	16	18	19	20,5	20	69



Figura 32: Boxplot da idade dos ingressantes matriculados na UFMG por Processo Seletivo.



Figura 33: Boxplot da idade dos ingressantes matriculados na UFMG em 2022 por Área do Conhecimento.

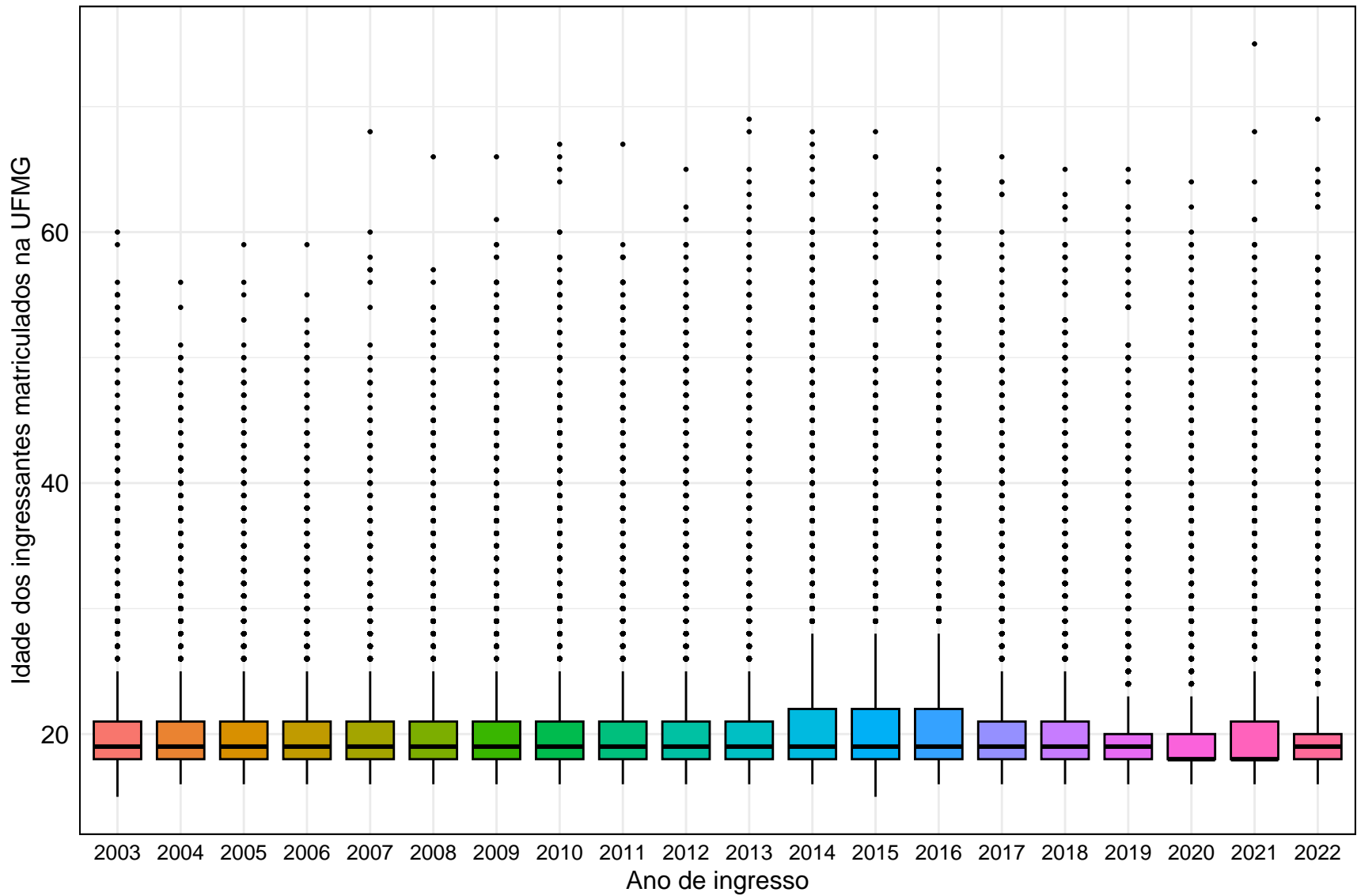

Figura 34: Boxplot da idade dos ingressantes matriculados na UFMG em 2022 por Modalidade.

## 3.2 Formação Escolar

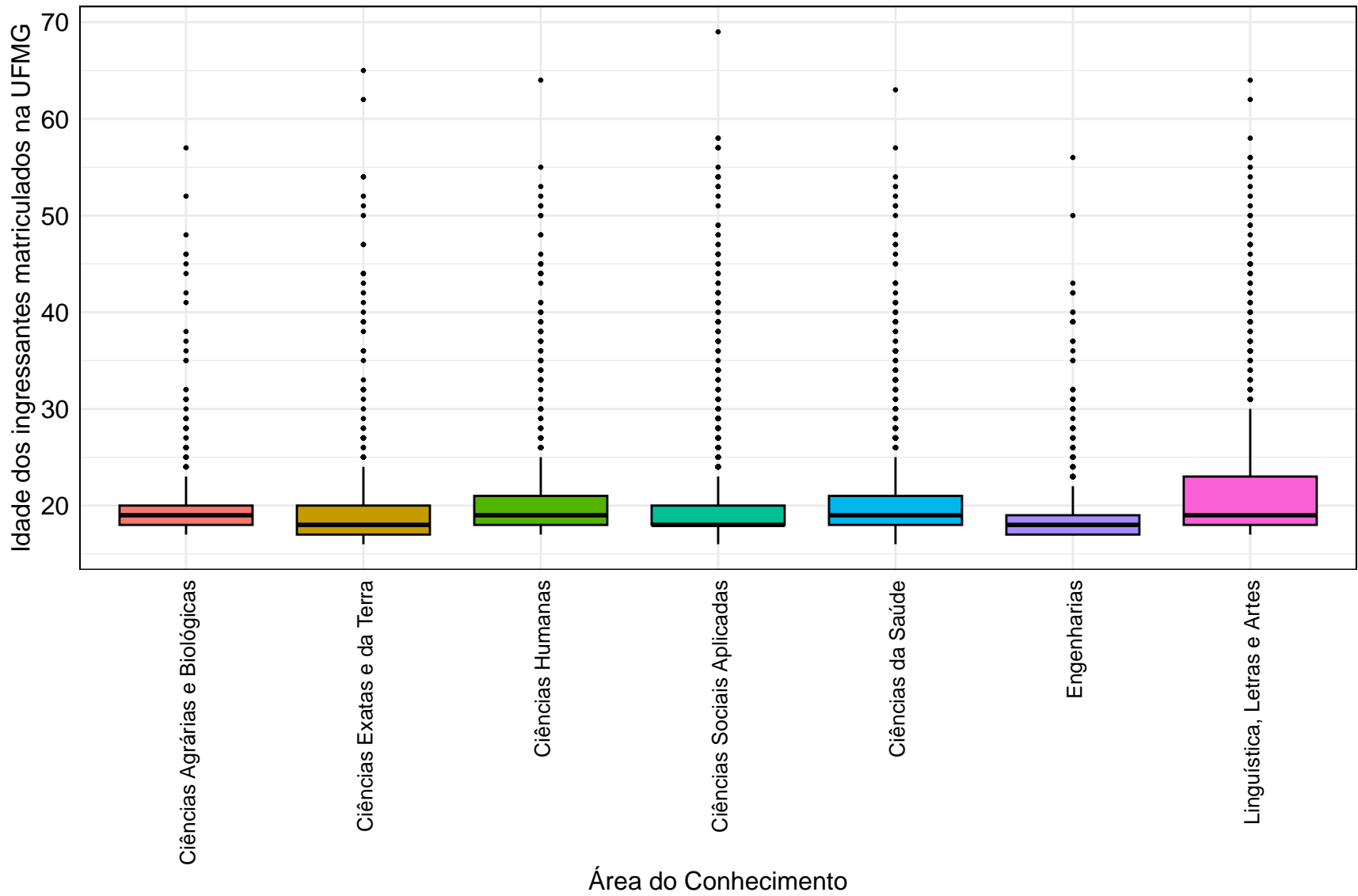
### 3.2.1 Onde concluiu ou concluirá o Ensino Médio?

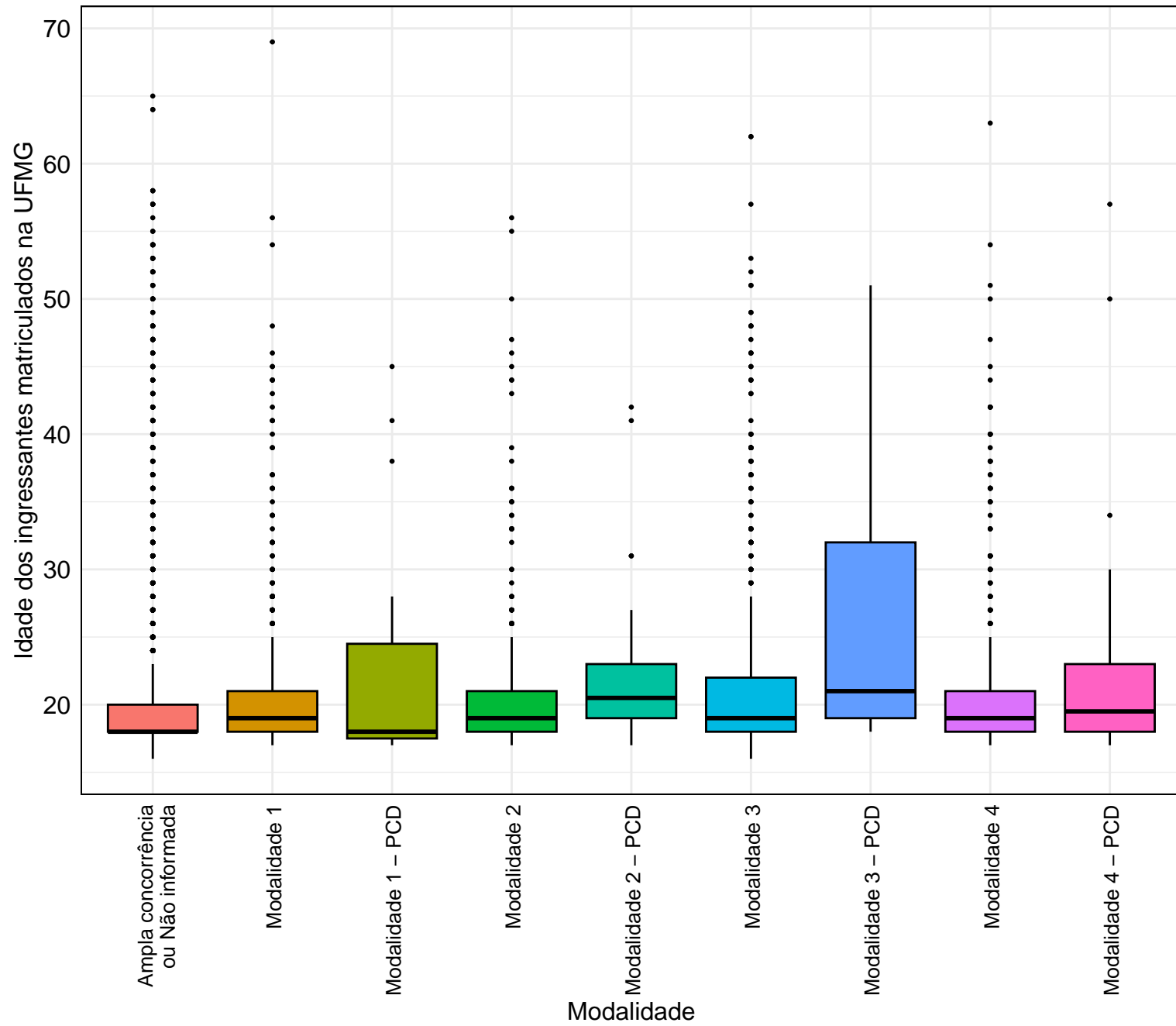

Figura 35: Gráfico da pergunta 'Onde concluiu ou concluirá o Ensino Médio?' para os ingressantes do período de 2003 a 2022

**Tabela 17: Tabela da pergunta 'Onde concluiu ou concluirá o Ensino Médio?' por ano de ingresso**

Ano	Observação	Categorias					Não Respondeu	Total
		BH	Grande BH	Interior de MG	Outro Estado	Outro País		
2003	Freq	2971	309	914	167	35	7	4403
	%	67,48%	7,02%	20,76%	3,79%	0,79%	0,16%	100%
2004	Freq	3207	309	886	129	33	1	4565
	%	70,25%	6,77%	19,41%	2,83%	0,72%	0,02%	100%
2005	Freq	3232	376	884	128	24	7	4651
	%	69,49%	8,08%	19,01%	2,75%	0,52%	0,15%	100%
2006	Freq	3309	358	834	117	37	2	4657
	%	71,05%	7,69%	17,91%	2,51%	0,79%	0,04%	100%
2007	Freq	3251	376	876	128	42	1	4674
	%	69,55%	8,04%	18,74%	2,74%	0,9%	0,02%	100%
2008	Freq	3306	378	833	125	46	1	4689
	%	70,51%	8,06%	17,76%	2,67%	0,98%	0,02%	100%
2009	Freq	3827	563	1251	198	39	0	5878
	%	65,11%	9,58%	21,28%	3,37%	0,66%	0%	100%
2010	Freq	4219	715	1395	219	37	1	6586
	%	64,06%	10,86%	21,18%	3,33%	0,56%	0,02%	100%
2011	Freq	4045	728	1444	323	33	1	6574
	%	61,53%	11,07%	21,97%	4,91%	0,5%	0,02%	100%
2012	Freq	4022	811	1356	315	32	0	6536
	%	61,54%	12,41%	20,75%	4,82%	0,49%	0%	100%
2013	Freq	4190	756	1261	388	22	0	6617
	%	63,32%	11,43%	19,06%	5,86%	0,33%	0%	100%

**Tabela 17: Tabela da pergunta 'Onde concluiu ou concluirá o Ensino Médio?' por ano de ingresso (Continuação)**

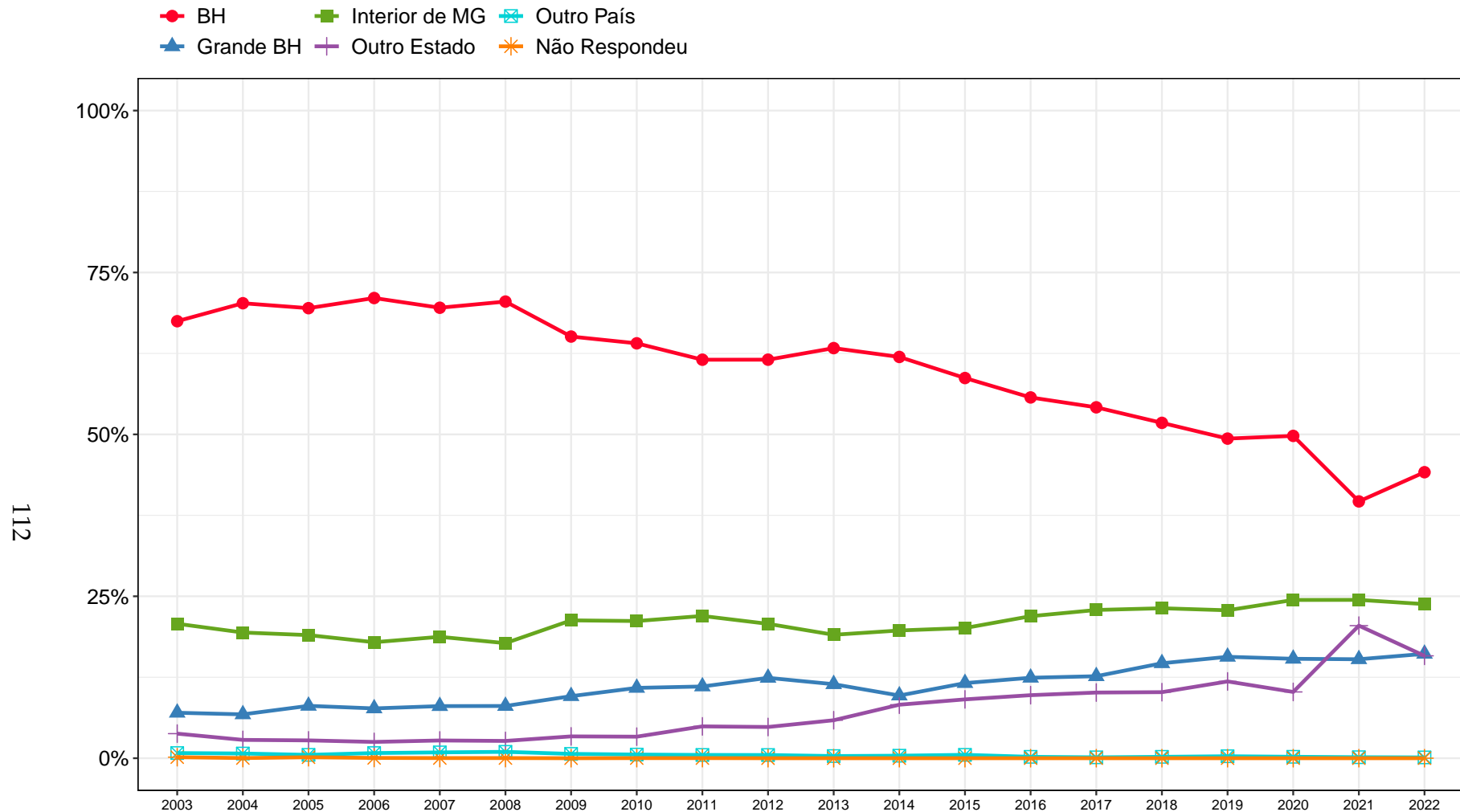
Ano	Observação	Categorias					Não Respondeu	Total
		BH	Grande BH	Interior de MG	Outro Estado	Outro País		
2014	Freq	4021	628	1280	536	25	0	6490
	%	61,96%	9,68%	19,72%	8,26%	0,39%	0%	100%
2015	Freq	3852	761	1319	596	34	0	6562
	%	58,7%	11,6%	20,1%	9,08%	0,52%	0%	100%
2016	Freq	3686	822	1451	644	14	0	6617
	%	55,71%	12,42%	21,93%	9,73%	0,21%	0%	100%
2017	Freq	3591	839	1517	672	9	0	6628
	%	54,18%	12,66%	22,89%	10,14%	0,14%	0%	100%
2018	Freq	3433	972	1535	676	14	0	6630
	%	51,78%	14,66%	23,15%	10,2%	0,21%	0%	100%
2019	Freq	3256	1033	1507	782	20	0	6598
	%	49,35%	15,66%	22,84%	11,85%	0,3%	0%	100%
2020	Freq	3200	987	1571	658	14	0	6430
	%	49,77%	15,35%	24,43%	10,23%	0,22%	0%	100%
2021	Freq	2582	995	1592	1333	10	0	6512
	%	39,65%	15,28%	24,45%	20,47%	0,15%	0%	100%
2022	Freq	2858	1043	1540	1023	8	0	6472
	%	44,16%	16,12%	23,79%	15,81%	0,12%	0%	100%
Total	Freq	70058	13759	25246	9157	528	21	118769
	%	58,99%	11,58%	21,26%	7,71%	0,44%	0,02%	100%



Figura 36: Gráfico da pergunta 'Onde concluiu ou concluirá o Ensino Médio?' para os ingressantes do período de 2003 a 2022 estratificado por área



**Tabela 18: Tabela da pergunta 'Onde concluiu ou concluirá o Ensino Médio?' por Área e Curso para os ingressantes de 2022**

Área	Curso	Observação	Categorias					Total
			BH	Grande BH	Interior de MG	Outro Estado	Outro País	
Ciências Agrárias e Biológicas	Agronomia (Bacharelado)	Freq	2	0	31	4	0	37
		%	5,41%	0%	83,78%	10,81%	0%	100%
	Aquacultura (Bacharelado)	Freq	27	11	5	8	0	51
		%	52,94%	21,57%	9,8%	15,69%	0%	100%
	Ciências Biológicas Diurno	Freq	49	15	20	13	0	97
		%	50,52%	15,46%	20,62%	13,4%	0%	100%
	Ciências Biológicas Noturno (Licenciatura)	Freq	45	13	24	16	0	98
		%	45,92%	13,27%	24,49%	16,33%	0%	100%
	Engenharia Agrícola e Ambiental (Bacharelado)	Freq	2	0	27	5	0	34
		%	5,88%	0%	79,41%	14,71%	0%	100%
	Engenharia Florestal (Bacharelado)	Freq	0	0	24	4	0	28
		%	0%	0%	85,71%	14,29%	0%	100%
	Engenharia de Alimentos (Bacharelado)	Freq	1	0	28	3	0	32
		%	3,12%	0%	87,5%	9,38%	0%	100%
Medicina Veterinária (Bacharelado)	Freq	61	20	23	19	0	123	
	%	49,59%	16,26%	18,7%	15,45%	0%	100%	
Zootecnia (Bacharelado)	Freq	5	1	24	3	0	33	
	%	15,15%	3,03%	72,73%	9,09%	0%	100%	
Total Ciências Agrárias e Biológicas	Freq	192	60	206	75	0	533	
	%	36,02%	11,26%	38,65%	14,07%	0%	100%	
Ciências da Saúde	Biomedicina (Bacharelado)	Freq	22	6	8	6	0	42
		%	52,38%	14,29%	19,05%	14,29%	0%	100%
	Curso Superior de Tecnologia em Radiologia (Tecnólogo)	Freq	40	13	15	12	0	80
		%	50%	16,25%	18,75%	15%	0%	100%

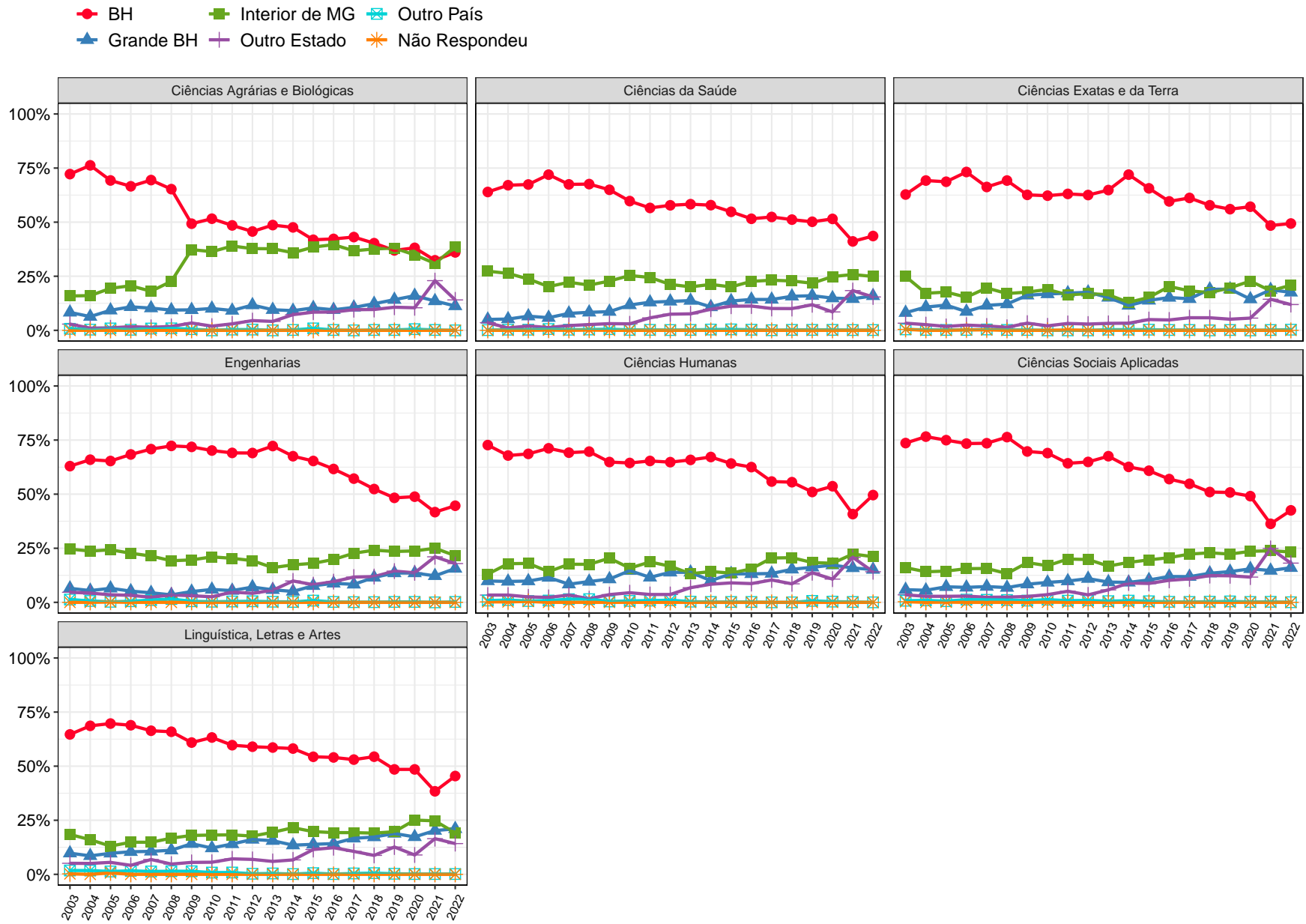
**Tabela 18: Tabela da pergunta 'Onde concluiu ou concluirá o Ensino Médio?' por Área e Curso para os ingressantes de 2022 (Continuação)**

Área	Curso	Observação	Categorias					Total
			BH	Grande BH	Interior de MG	Outro Estado	Outro País	
Ciências da Saúde	Educação Física (Licenciatura)	Freq	34	13	9	4	0	60
		%	56,67%	21,67%	15%	6,67%	0%	100%
	Educação Física Diurno (Bacharelado)	Freq	37	8	9	4	0	58
		%	63,79%	13,79%	15,52%	6,9%	0%	100%
	Educação Física Noturno (Bacharelado)	Freq	20	3	6	1	0	30
		%	66,67%	10%	20%	3,33%	0%	100%
	Enfermagem (Bacharelado)	Freq	45	25	26	3	0	99
		%	45,45%	25,25%	26,26%	3,03%	0%	100%
	Farmácia Diurno (Bacharelado)	Freq	62	19	34	19	0	134
		%	46,27%	14,18%	25,37%	14,18%	0%	100%
	Farmácia Noturno (Bacharelado)	Freq	42	18	12	8	0	80
		%	52,5%	22,5%	15%	10%	0%	100%
	Fisioterapia (Bacharelado)	Freq	29	8	30	8	0	75
		%	38,67%	10,67%	40%	10,67%	0%	100%
	Fonoaudiologia (Bacharelado)	Freq	19	9	17	5	0	50
		%	38%	18%	34%	10%	0%	100%
	Gestão de Serviços de Saúde (Bacharelado)	Freq	49	19	19	9	0	96
		%	51,04%	19,79%	19,79%	9,38%	0%	100%
Medicina (Bacharelado)	Freq	92	29	84	111	1	317	
	%	29,02%	9,15%	26,5%	35,02%	0,32%	100%	
Nutrição (Bacharelado)	Freq	34	18	15	6	0	73	
	%	46,58%	24,66%	20,55%	8,22%	0%	100%	
Odontologia (Bacharelado)	Freq	65	25	43	18	1	152	
	%	42,76%	16,45%	28,29%	11,84%	0,66%	100%	

**Tabela 18: Tabela da pergunta 'Onde concluiu ou concluirá o Ensino Médio?' por Área e Curso para os ingressantes de 2022 (Continuação)**

Área	Curso	Observação	Categorias					Total
			BH	Grande BH	Interior de MG	Outro Estado	Outro País	
Ciências da Saúde	Terapia Ocupacional (Bacharelado)	Freq	26	12	25	4	0	67
		%	38,81%	17,91%	37,31%	5,97%	0%	100%
	Total Ciências da Saúde	Freq	616	225	352	218	2	1413
		%	43,6%	15,92%	24,91%	15,43%	0,14%	100%
	Ciência da Computação (Bacharelado)	Freq	40	10	24	7	0	81
		%	49,38%	12,35%	29,63%	8,64%	0%	100%
Ciências Atuariais (Bacharelado)	Freq	12	3	5	3	1	24	
	%	50%	12,5%	20,83%	12,5%	4,17%	100%	
Estatística (Bacharelado)	Freq	17	4	10	6	0	37	
	%	45,95%	10,81%	27,03%	16,22%	0%	100%	
Física Diurno	Freq	33	11	23	15	0	82	
	%	40,24%	13,41%	28,05%	18,29%	0%	100%	
Física Noturno (Licenciatura)	Freq	19	6	8	5	0	38	
	%	50%	15,79%	21,05%	13,16%	0%	100%	
Geologia (Bacharelado)	Freq	17	5	8	1	0	31	
	%	54,84%	16,13%	25,81%	3,23%	0%	100%	
Matemática Computacional (Bacharelado)	Freq	11	1	3	5	0	20	
	%	55%	5%	15%	25%	0%	100%	
Matemática Diurno	Freq	36	19	18	9	1	83	
	%	43,37%	22,89%	21,69%	10,84%	1,2%	100%	
Matemática Noturno (Licenciatura)	Freq	24	8	4	4	0	40	
	%	60%	20%	10%	10%	0%	100%	
Química Diurno	Freq	25	4	11	6	0	46	
	%	54,35%	8,7%	23,91%	13,04%	0%	100%	

**Tabela 18: Tabela da pergunta 'Onde concluiu ou concluirá o Ensino Médio?' por Área e Curso para os ingressantes de 2022 (Continuação)**

Área	Curso	Observação	Categorias					Total	
			BH	Grande BH	Interior de MG	Outro Estado	Outro País		
Ciências Exatas e da Terra	Química Noturno (Licenciatura)	Freq	25	9	4	1	0	39	
		%	64,1%	23,08%	10,26%	2,56%	0%	100%	
	Química Tecnológica (Bacharelado)	Freq	13	14	2	8	0	37	
		%	35,14%	37,84%	5,41%	21,62%	0%	100%	
	Sistemas de Informação (Bacharelado)	Freq	43	18	13	6	0	80	
		%	53,75%	22,5%	16,25%	7,5%	0%	100%	
	Total Ciências Exatas e da Terra	Freq	315	112	133	76	2	638	
		%	49,37%	17,55%	20,85%	11,91%	0,31%	100%	
	Engenharias	Engenharia Aeroespacial (Bacharelado)	Freq	16	7	15	14	0	52
			%	30,77%	13,46%	28,85%	26,92%	0%	100%
Engenharia Ambiental (Bacharelado)		Freq	19	10	10	10	0	49	
		%	38,78%	20,41%	20,41%	20,41%	0%	100%	
Engenharia Civil (Bacharelado)		Freq	83	31	44	37	0	195	
		%	42,56%	15,9%	22,56%	18,97%	0%	100%	
Engenharia Elétrica (Bacharelado)		Freq	41	20	17	25	0	103	
		%	39,81%	19,42%	16,5%	24,27%	0%	100%	
Engenharia Mecânica Diurno (Bacharelado)		Freq	30	8	27	13	0	78	
		%	38,46%	10,26%	34,62%	16,67%	0%	100%	
Engenharia Mecânica Noturno (Bacharelado)	Freq	34	18	12	15	2	81		
	%	41,98%	22,22%	14,81%	18,52%	2,47%	100%		
Engenharia Metalúrgica (Bacharelado)	Freq	37	9	7	6	0	59		
	%	62,71%	15,25%	11,86%	10,17%	0%	100%		
Engenharia Química (Bacharelado)	Freq	33	9	12	7	0	61		
	%	54,1%	14,75%	19,67%	11,48%	0%	100%		

**Tabela 18: Tabela da pergunta 'Onde concluiu ou concluirá o Ensino Médio?' por Área e Curso para os ingressantes de 2022 (Continuação)**

Área	Curso	Observação	Categorias					Total	
			BH	Grande BH	Interior de MG	Outro Estado	Outro País		
Engenharias	Engenharia de Controle e Automação Diurno (Bacharelado)	Freq	19	10	25	25	0	79	
		%	24,05%	12,66%	31,65%	31,65%	0%	100%	
	Engenharia de Controle e Automação Noturno (Bacharelado)	Freq	29	5	9	8	0	51	
		%	56,86%	9,8%	17,65%	15,69%	0%	100%	
	Engenharia de Minas (Bacharelado)	Freq	30	6	18	7	0	61	
		%	49,18%	9,84%	29,51%	11,48%	0%	100%	
	Engenharia de Produção (Bacharelado)	Freq	43	18	16	12	0	89	
		%	48,31%	20,22%	17,98%	13,48%	0%	100%	
	Engenharia de Sistemas (Bacharelado)	Freq	37	7	6	2	0	52	
		%	71,15%	13,46%	11,54%	3,85%	0%	100%	
	Total Engenharias		Freq	451	158	218	181	2	1010
			%	44,65%	15,64%	21,58%	17,92%	0,2%	100%
	Ciências Humanas	Antropologia (Bacharelado)	Freq	20	9	2	7	0	38
			%	52,63%	23,68%	5,26%	18,42%	0%	100%
Ciências Sociais		Freq	46	6	15	14	0	81	
		%	56,79%	7,41%	18,52%	17,28%	0%	100%	
Ciências Socioambientais (Bacharelado)		Freq	22	11	8	7	0	48	
		%	45,83%	22,92%	16,67%	14,58%	0%	100%	
Filosofia Diurno (Bacharelado)		Freq	17	5	9	8	0	39	
		%	43,59%	12,82%	23,08%	20,51%	0%	100%	
Filosofia Noturno (Bacharelado)		Freq	21	4	7	5	0	37	
		%	56,76%	10,81%	18,92%	13,51%	0%	100%	
História Diurno		Freq	15	6	16	5	0	42	
		%	35,71%	14,29%	38,1%	11,9%	0%	100%	

**Tabela 18: Tabela da pergunta 'Onde concluiu ou concluirá o Ensino Médio?' por Área e Curso para os ingressantes de 2022 (Continuação)**

Área	Curso	Observação	Categorias					Total
			BH	Grande BH	Interior de MG	Outro Estado	Outro País	
Ciências Humanas	História Noturno (Licenciatura)	Freq	20	9	8	6	0	43
		%	46,51%	20,93%	18,6%	13,95%	0%	100%
	Pedagogia Diurno (Licenciatura)	Freq	39	14	5	4	0	62
		%	62,9%	22,58%	8,06%	6,45%	0%	100%
	Pedagogia Noturno (Licenciatura)	Freq	40	15	8	4	0	67
		%	59,7%	22,39%	11,94%	5,97%	0%	100%
	Psicologia (Bacharelado)	Freq	51	10	46	23	0	130
		%	39,23%	7,69%	35,38%	17,69%	0%	100%
	Total Ciências Humanas	Freq	291	89	124	83	0	587
		%	49,57%	15,16%	21,12%	14,14%	0%	100%
Ciências Sociais Aplicadas	Administração (Montes Claros) (Bacharelado)	Freq	1	0	30	3	0	34
		%	2,94%	0%	88,24%	8,82%	0%	100%
	Administração Diurno (Bacharelado)	Freq	22	5	15	6	0	48
		%	45,83%	10,42%	31,25%	12,5%	0%	100%
	Administração Noturno (Bacharelado)	Freq	25	8	11	3	0	47
		%	53,19%	17,02%	23,4%	6,38%	0%	100%
	Arquitetura e Urbanismo Diurno (Bacharelado)	Freq	30	11	24	21	0	86
		%	34,88%	12,79%	27,91%	24,42%	0%	100%
	Arquitetura e Urbanismo Noturno (Bacharelado)	Freq	22	6	15	16	0	59
		%	37,29%	10,17%	25,42%	27,12%	0%	100%
Arquivologia (Bacharelado)	Freq	14	4	6	12	0	36	
	%	38,89%	11,11%	16,67%	33,33%	0%	100%	
Biblioteconomia Diurno (Bacharelado)	Freq	40	16	15	10	1	82	
	%	48,78%	19,51%	18,29%	12,2%	1,22%	100%	

**Tabela 18: Tabela da pergunta 'Onde concluiu ou concluirá o Ensino Médio?' por Área e Curso para os ingressantes de 2022 (Continuação)**

Área	Curso	Observação	Categorias					Total
			BH	Grande BH	Interior de MG	Outro Estado	Outro País	
Ciências Sociais Aplicadas	Biblioteconomia Noturno (Bacharelado)	Freq	15	12	5	4	0	36
		%	41,67%	33,33%	13,89%	11,11%	0%	100%
	Ciências Contábeis (Bacharelado)	Freq	36	20	16	7	0	79
		%	45,57%	25,32%	20,25%	8,86%	0%	100%
	Ciências Econômicas (Bacharelado)	Freq	44	11	16	12	0	83
		%	53,01%	13,25%	19,28%	14,46%	0%	100%
	Ciências do Estado (Bacharelado)	Freq	25	8	9	5	0	47
		%	53,19%	17,02%	19,15%	10,64%	0%	100%
	Controladoria e Finanças (Bacharelado)	Freq	18	12	12	5	0	47
		%	38,3%	25,53%	25,53%	10,64%	0%	100%
	Design (Bacharelado)	Freq	20	10	15	11	0	56
		%	35,71%	17,86%	26,79%	19,64%	0%	100%
	Design de Moda (Bacharelado)	Freq	16	7	11	10	0	44
		%	36,36%	15,91%	25%	22,73%	0%	100%
	Direito Diurno (Bacharelado)	Freq	81	12	68	38	0	199
		%	40,7%	6,03%	34,17%	19,1%	0%	100%
	Direito Noturno (Bacharelado)	Freq	86	28	48	40	0	202
		%	42,57%	13,86%	23,76%	19,8%	0%	100%
	Geografia Diurno	Freq	18	8	5	7	0	38
		%	47,37%	21,05%	13,16%	18,42%	0%	100%
Geografia Noturno (Licenciatura)	Freq	40	27	2	6	0	75	
	%	53,33%	36%	2,67%	8%	0%	100%	
Gestão Pública (Bacharelado)	Freq	50	17	4	9	0	80	
	%	62,5%	21,25%	5%	11,25%	0%	100%	

**Tabela 18: Tabela da pergunta 'Onde concluiu ou concluirá o Ensino Médio?' por Área e Curso para os ingressantes de 2022 (Continuação)**

Área	Curso	Observação	Categorias					Total
			BH	Grande BH	Interior de MG	Outro Estado	Outro País	
Ciências Sociais Aplicadas	Jornalismo Diurno (Bacharelado)	Freq	1	4	5	9	0	19
		%	5,26%	21,05%	26,32%	47,37%	0%	100%
	Jornalismo Noturno (Bacharelado)	Freq	12	6	7	14	0	39
		%	30,77%	15,38%	17,95%	35,9%	0%	100%
	Museologia (Bacharelado)	Freq	17	5	3	15	0	40
		%	42,5%	12,5%	7,5%	37,5%	0%	100%
	Publicidade e Propaganda (Bacharelado)	Freq	13	10	10	5	0	38
		%	34,21%	26,32%	26,32%	13,16%	0%	100%
	Relações Econômicas Internacionais (Bacharelado)	Freq	20	5	11	14	0	50
		%	40%	10%	22%	28%	0%	100%
	Relações Públicas (Bacharelado)	Freq	6	1	8	4	0	19
		%	31,58%	5,26%	42,11%	21,05%	0%	100%
	Turismo (Bacharelado)	Freq	27	10	12	12	0	61
		%	44,26%	16,39%	19,67%	19,67%	0%	100%
Total Ciências Sociais Aplicadas		Freq	699	263	383	298	1	1644
		%	42,52%	16%	23,3%	18,13%	0,06%	100%
Linguística, Letras e Artes	Artes Visuais	Freq	25	20	26	12	0	83
		%	30,12%	24,1%	31,33%	14,46%	0%	100%
	Cinema de Animação e Artes Digitais (Bacharelado)	Freq	18	3	7	10	0	38
		%	47,37%	7,89%	18,42%	26,32%	0%	100%
	Conservação e Restauração de Bens Culturais Móveis (Bacharelado)	Freq	9	10	4	5	0	28
%		32,14%	35,71%	14,29%	17,86%	0%	100%	
Dança (Licenciatura)		Freq	6	3	3	0	0	12
		%	50%	25%	25%	0%	0%	100%



**Tabela 18: Tabela da pergunta 'Onde concluiu ou concluirá o Ensino Médio?' por Área e Curso para os ingressantes de 2022 (Continuação)**

Área	Curso	Observação	Categorias					Total
			BH	Grande BH	Interior de MG	Outro Estado	Outro País	
Linguística, Letras e Artes	Letras Diurno (Bacharelado)	Freq	29	11	10	8	0	58
		%	50%	18,97%	17,24%	13,79%	0%	100%
	Letras Diurno (Licenciatura)	Freq	50	22	15	11	0	98
		%	51,02%	22,45%	15,31%	11,22%	0%	100%
	Letras Noturno (Bacharelado)	Freq	27	15	11	14	0	67
		%	40,3%	22,39%	16,42%	20,9%	0%	100%
	Letras Noturno (Licenciatura)	Freq	76	35	24	21	1	157
		%	48,41%	22,29%	15,29%	13,38%	0,64%	100%
	Música Diurno (Bacharelado)	Freq	12	6	8	0	0	26
		%	46,15%	23,08%	30,77%	0%	0%	100%
	Música Noturno (Bacharelado)	Freq	10	3	1	5	0	19
		%	52,63%	15,79%	5,26%	26,32%	0%	100%
	Música Noturno (Licenciatura)	Freq	21	4	4	0	0	29
		%	72,41%	13,79%	13,79%	0%	0%	100%
	Teatro	Freq	11	4	11	6	0	32
		%	34,38%	12,5%	34,38%	18,75%	0%	100%
	Total Linguística, Letras e Artes	Freq	294	136	124	92	1	647
		%	45,44%	21,02%	19,17%	14,22%	0,15%	100%
Total UFMG	Freq	2858	1043	1540	1023	8	6472	
	%	44,16%	16,12%	23,79%	15,81%	0,12%	100%	



**Figura 37: Gráfico da pergunta 'Onde concluiu ou concluirá o Ensino Médio?' por Curso para os ingressantes de 2022**



**Figura 37: Gráfico da pergunta 'Onde concluiu ou concluirá o Ensino Médio?' por Curso para os ingressantes de 2022**

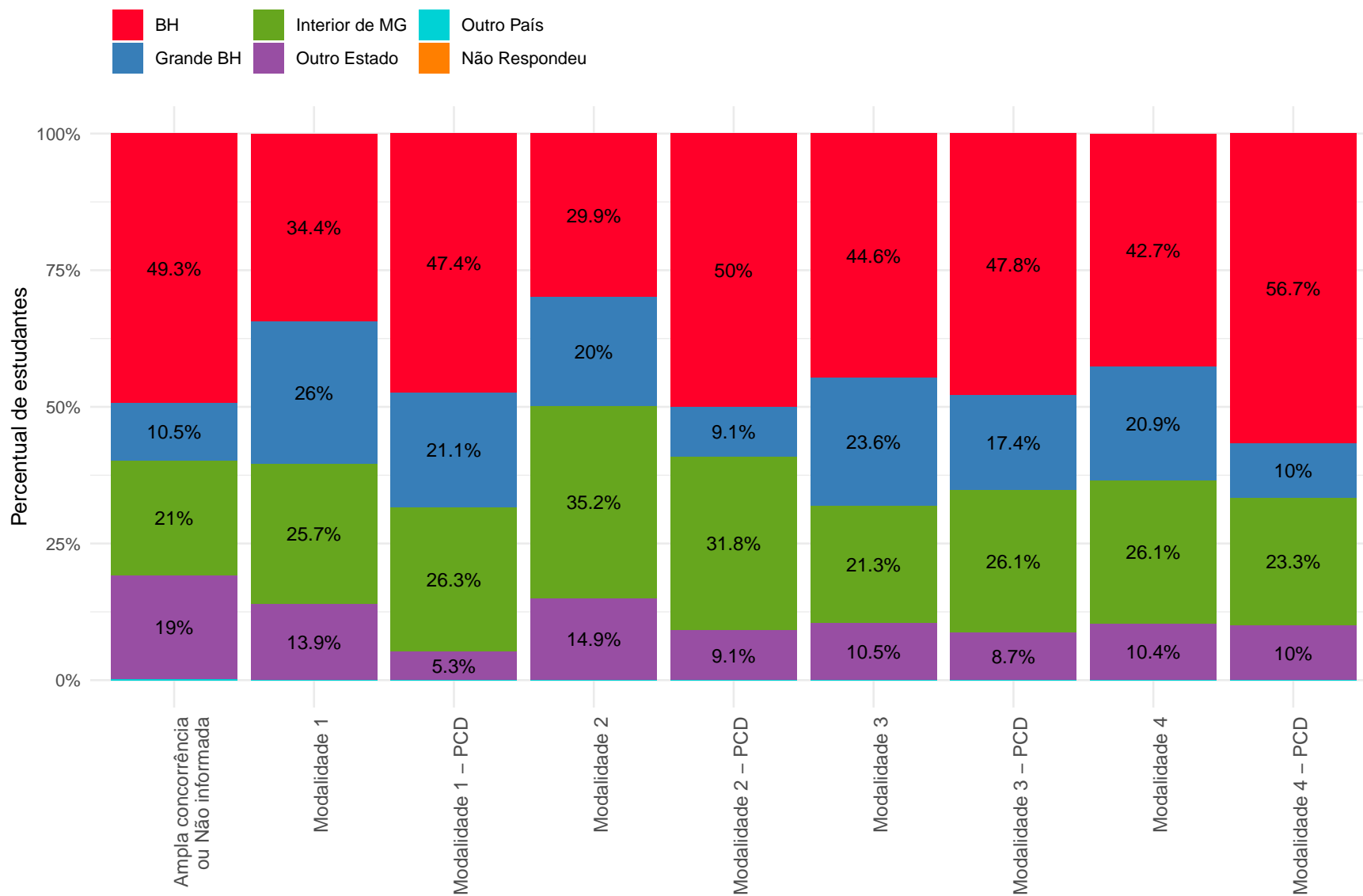

Nas categorias com percentuais menores ou iguais a 5%, os valores foram omitidos.

**Figura 38: Gráfico da pergunta 'Onde concluiu ou concluirá o Ensino Médio?' por Modalidade para os ingressantes de 2022**

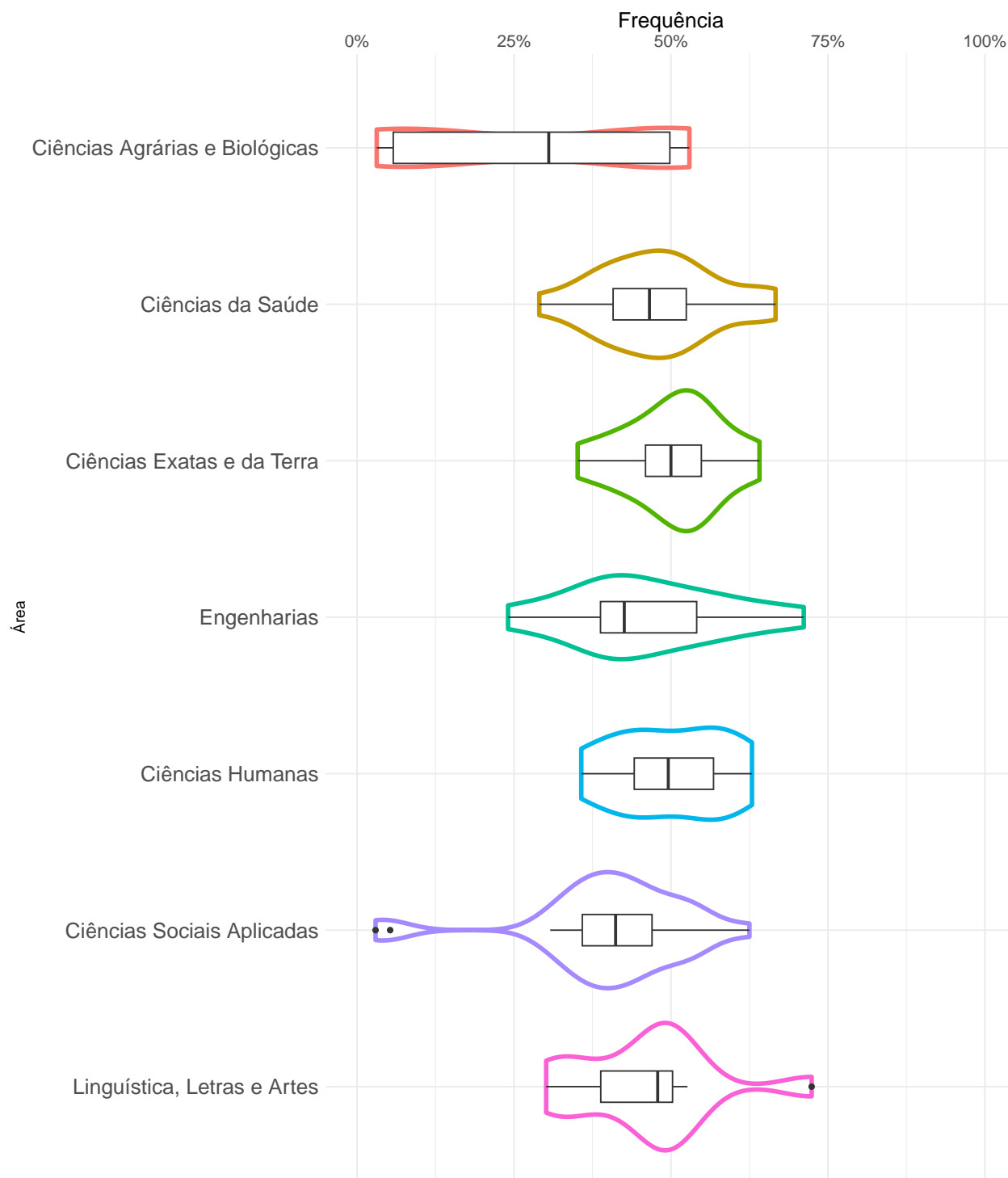

O gráfico mostra a distribuição do percentual de ingressantes que responderam 'BH' nos cursos por área do conhecimento. E para cada área são apresentados os cursos com percentuais máximo e mínimo.

**Figura 39: Proporção de ingressantes que responderam 'BH' à pergunta 'Onde concluiu ou concluirá o Ensino Médio?' em 2022**

### 3.2.2 Que curso de Ensino Médio você concluiu ou concluirá?



Figura 40: Gráfico da pergunta 'Que curso de Ensino Médio você concluiu ou concluirá?' para os ingressantes do período de 2003 a 2022

**Tabela 19: Tabela da pergunta 'Que curso de Ensino Médio você concluiu ou concluirá?' por ano de ingresso**

Ano	Observação	Categorias					Total
		1	2	3	4	NR	
2003	Freq	3671	21	635	69	7	4403
	%	83,37%	0,48%	14,42%	1,57%	0,16%	100%
2004	Freq	3849	16	631	67	2	4565
	%	84,32%	0,35%	13,82%	1,47%	0,04%	100%
2005	Freq	3916	16	631	83	5	4651
	%	84,2%	0,34%	13,57%	1,78%	0,11%	100%
2006	Freq	3983	13	568	86	7	4657
	%	85,53%	0,28%	12,2%	1,85%	0,15%	100%
2007	Freq	4085	21	490	78	0	4674
	%	87,4%	0,45%	10,48%	1,67%	0%	100%
2008	Freq	4053	23	535	77	1	4689
	%	86,44%	0,49%	11,41%	1,64%	0,02%	100%
2009	Freq	4964	36	742	136	0	5878
	%	84,45%	0,61%	12,62%	2,31%	0%	100%
2010	Freq	5609	35	773	168	1	6586
	%	85,17%	0,53%	11,74%	2,55%	0,02%	100%
2011	Freq	5570	45	768	190	1	6574
	%	84,73%	0,68%	11,68%	2,89%	0,02%	100%
2012	Freq	5542	61	772	161	0	6536
	%	84,79%	0,93%	11,81%	2,46%	0%	100%
2013	Freq	5493	96	818	210	0	6617
	%	83,01%	1,45%	12,36%	3,17%	0%	100%

\* 1 = Ensino Médio não-profissionalizante; 2 = Outro equivalente; 3 = Ensino Médio profissionalizante; 4 = Supletivo; NR = Não Respondeu.

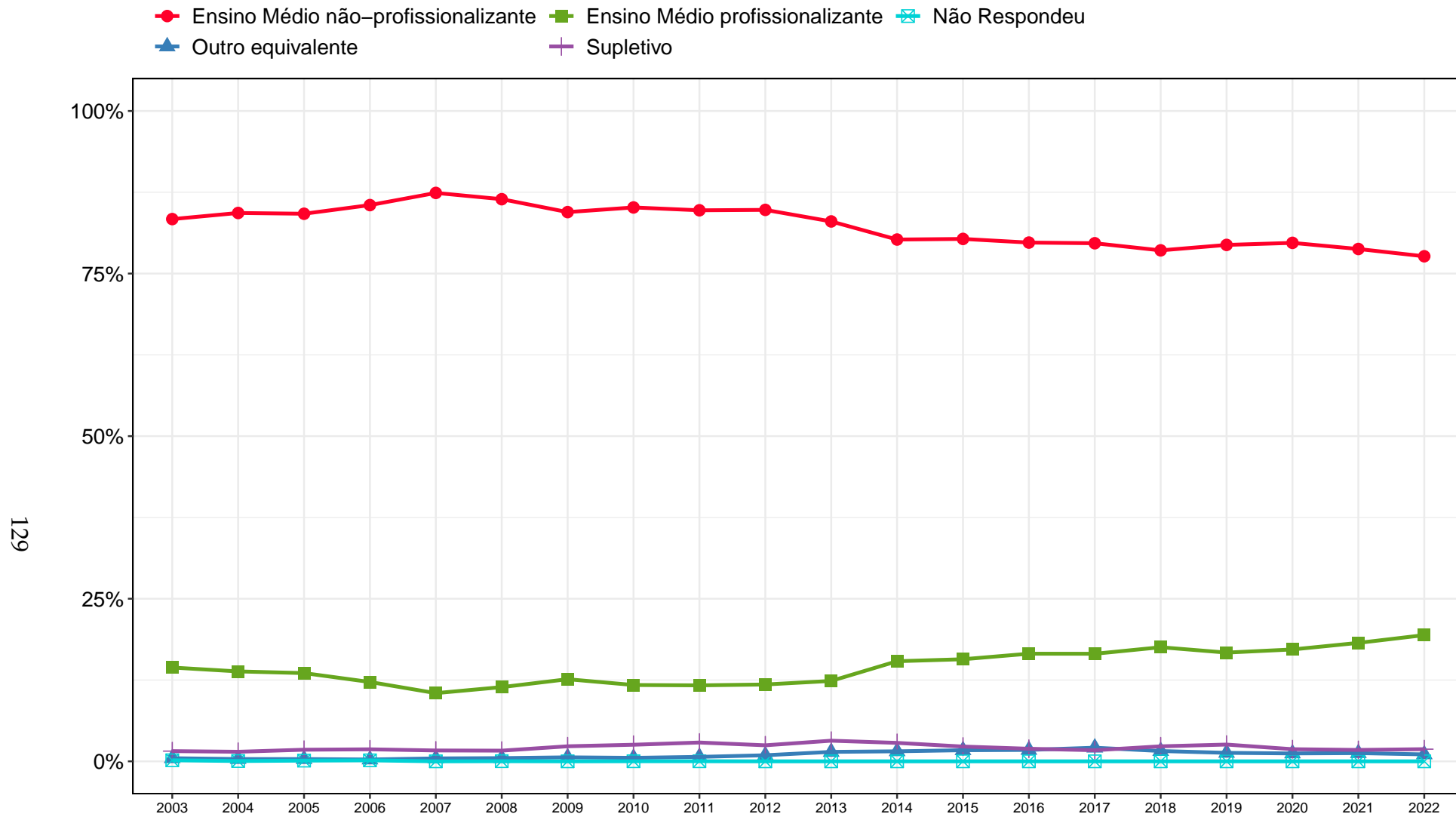
**Tabela 19: Tabela da pergunta 'Que curso de Ensino Médio você concluiu ou concluirá?' por ano de ingresso (Continuação)**

Ano	Observação	Categorias					Total
		1	2	3	4	NR	
2014	Freq	5207	100	999	184	0	6490
	%	80,23%	1,54%	15,39%	2,84%	0%	100%
2015	Freq	5271	112	1030	149	0	6562
	%	80,33%	1,71%	15,7%	2,27%	0%	100%
2016	Freq	5278	116	1095	128	0	6617
	%	79,76%	1,75%	16,55%	1,93%	0%	100%
2017	Freq	5280	139	1096	113	0	6628
	%	79,66%	2,1%	16,54%	1,7%	0%	100%
2018	Freq	5209	105	1163	153	0	6630
	%	78,57%	1,58%	17,54%	2,31%	0%	100%
2019	Freq	5239	86	1103	170	0	6598
	%	79,4%	1,3%	16,72%	2,58%	0%	100%
2020	Freq	5126	78	1106	120	0	6430
	%	79,72%	1,21%	17,2%	1,87%	0%	100%
2021	Freq	5130	82	1186	114	0	6512
	%	78,78%	1,26%	18,21%	1,75%	0%	100%
2022	Freq	5026	69	1256	121	0	6472
	%	77,66%	1,07%	19,41%	1,87%	0%	100%
Total	Freq	97501	1270	17397	2577	24	118769
	%	82,09%	1,07%	14,65%	2,17%	0,02%	100%

\* 1 = Ensino Médio não-profissionalizante; 2 = Outro equivalente; 3 = Ensino Médio profissionalizante; 4 = Supletivo; NR = Não Respondeu.





Figura 41: Gráfico da pergunta 'Que curso de Ensino Médio você concluiu ou concluirá?' para os ingressantes do período de 2003 a 2022 estratificado por área

Tabela 20: Tabela da pergunta 'Que curso de Ensino Médio você concluiu ou concluirá?' por Área e Curso para os ingressantes de 2022

Área	Curso	Observação	Categorias				Total
			1	2	3	4	
Ciências Agrárias e Biológicas	Agronomia (Bacharelado)	Freq	34	1	2	0	37
		%	91,89%	2,7%	5,41%	0%	100%
	Aquicultura (Bacharelado)	Freq	45	2	4	0	51
		%	88,24%	3,92%	7,84%	0%	100%
	Ciências Biológicas Diurno	Freq	73	1	19	4	97
		%	75,26%	1,03%	19,59%	4,12%	100%
	Ciências Biológicas Noturno (Licenciatura)	Freq	79	0	17	2	98
		%	80,61%	0%	17,35%	2,04%	100%
	Engenharia Agrícola e Ambiental (Bacharelado)	Freq	29	1	3	1	34
		%	85,29%	2,94%	8,82%	2,94%	100%
	Engenharia Florestal (Bacharelado)	Freq	22	1	4	1	28
		%	78,57%	3,57%	14,29%	3,57%	100%
	Engenharia de Alimentos (Bacharelado)	Freq	26	0	5	1	32
		%	81,25%	0%	15,62%	3,12%	100%
	Medicina Veterinária (Bacharelado)	Freq	100	0	23	0	123
		%	81,3%	0%	18,7%	0%	100%
	Zootecnia (Bacharelado)	Freq	29	0	4	0	33
		%	87,88%	0%	12,12%	0%	100%
	Total Ciências Agrárias e Biológicas	Freq	437	6	81	9	533
%		81,99%	1,13%	15,2%	1,69%	100%	
Ciências da Saúde	Biomedicina (Bacharelado)	Freq	29	0	13	0	42
		%	69,05%	0%	30,95%	0%	100%
	Curso Superior de Tecnologia em Radiologia (Tecnólogo)	Freq	70	1	7	2	80
		%	87,5%	1,25%	8,75%	2,5%	100%

\* 1 = Ensino Médio não-profissionalizante; 2 = Outro equivalente; 3 = Ensino Médio profissionalizante; 4 = Supletivo.

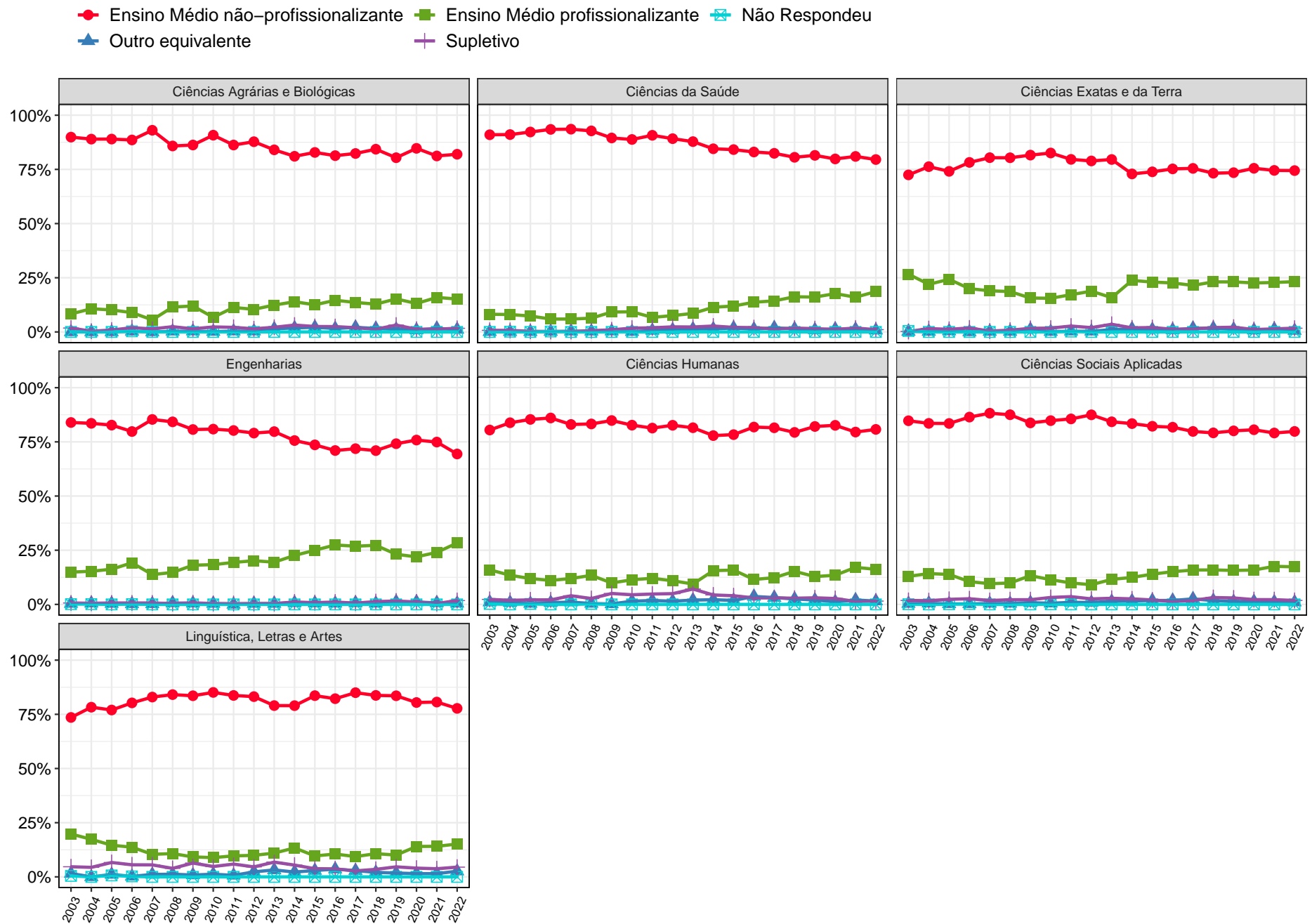
**Tabela 20: Tabela da pergunta 'Que curso de Ensino Médio você concluiu ou concluirá?' por Área e Curso para os ingressantes de 2022 (Continuação)**

Área	Curso	Observação	Categorias				Total
			1	2	3	4	
Ciências da Saúde	Educação Física (Licenciatura)	Freq	50	0	9	1	60
		%	83,33%	0%	15%	1,67%	100%
	Educação Física Diurno (Bacharelado)	Freq	52	0	6	0	58
		%	89,66%	0%	10,34%	0%	100%
	Educação Física Noturno (Bacharelado)	Freq	24	0	5	1	30
		%	80%	0%	16,67%	3,33%	100%
	Enfermagem (Bacharelado)	Freq	76	0	23	0	99
		%	76,77%	0%	23,23%	0%	100%
	Farmácia Diurno (Bacharelado)	Freq	100	3	31	0	134
		%	74,63%	2,24%	23,13%	0%	100%
	Farmácia Noturno (Bacharelado)	Freq	63	2	15	0	80
		%	78,75%	2,5%	18,75%	0%	100%
	Fisioterapia (Bacharelado)	Freq	67	1	7	0	75
		%	89,33%	1,33%	9,33%	0%	100%
	Fonoaudiologia (Bacharelado)	Freq	33	0	16	1	50
		%	66%	0%	32%	2%	100%
	Gestão de Serviços de Saúde (Bacharelado)	Freq	76	2	15	3	96
		%	79,17%	2,08%	15,62%	3,12%	100%
	Medicina (Bacharelado)	Freq	245	1	67	4	317
		%	77,29%	0,32%	21,14%	1,26%	100%
Nutrição (Bacharelado)	Freq	58	0	14	1	73	
	%	79,45%	0%	19,18%	1,37%	100%	
Odontologia (Bacharelado)	Freq	128	1	22	1	152	
	%	84,21%	0,66%	14,47%	0,66%	100%	

\* 1 = Ensino Médio não-profissionalizante; 2 = Outro equivalente; 3 = Ensino Médio profissionalizante; 4 = Supletivo.

**Tabela 20: Tabela da pergunta 'Que curso de Ensino Médio você concluiu ou concluirá?' por Área e Curso para os ingressantes de 2022 (Continuação)**

Área	Curso	Observação	Categorias				Total
			1	2	3	4	
Ciências da Saúde	Terapia Ocupacional (Bacharelado)	Freq	53	0	13	1	67
		%	79,1%	0%	19,4%	1,49%	100%
	Total Ciências da Saúde	Freq	1124	11	263	15	1413
		%	79,55%	0,78%	18,61%	1,06%	100%
Ciências Exatas e da Terra	Ciência da Computação (Bacharelado)	Freq	57	0	24	0	81
		%	70,37%	0%	29,63%	0%	100%
	Ciências Atuariais (Bacharelado)	Freq	20	0	4	0	24
		%	83,33%	0%	16,67%	0%	100%
	Estatística (Bacharelado)	Freq	27	0	8	2	37
		%	72,97%	0%	21,62%	5,41%	100%
	Física Diurno	Freq	65	0	15	2	82
		%	79,27%	0%	18,29%	2,44%	100%
	Física Noturno (Licenciatura)	Freq	31	0	6	1	38
		%	81,58%	0%	15,79%	2,63%	100%
	Geologia (Bacharelado)	Freq	23	0	8	0	31
		%	74,19%	0%	25,81%	0%	100%
	Matemática Computacional (Bacharelado)	Freq	14	2	4	0	20
		%	70%	10%	20%	0%	100%
	Matemática Diurno	Freq	64	0	16	3	83
		%	77,11%	0%	19,28%	3,61%	100%
Matemática Noturno (Licenciatura)	Freq	30	0	9	1	40	
	%	75%	0%	22,5%	2,5%	100%	
Química Diurno	Freq	33	1	10	2	46	
	%	71,74%	2,17%	21,74%	4,35%	100%	

\* 1 = Ensino Médio não-profissionalizante; 2 = Outro equivalente; 3 = Ensino Médio profissionalizante; 4 = Supletivo.

**Tabela 20: Tabela da pergunta 'Que curso de Ensino Médio você concluiu ou concluirá?' por Área e Curso para os ingressantes de 2022 (Continuação)**

Área	Curso	Observação	Categorias				Total	
			1	2	3	4		
Ciências Exatas e da Terra	Química Noturno (Licenciatura)	Freq	30	0	9	0	39	
		%	76,92%	0%	23,08%	0%	100%	
	Química Tecnológica (Bacharelado)	Freq	25	0	12	0	37	
		%	67,57%	0%	32,43%	0%	100%	
	Sistemas de Informação (Bacharelado)	Freq	56	1	23	0	80	
		%	70%	1,25%	28,75%	0%	100%	
	Total Ciências Exatas e da Terra	Freq	475	4	148	11	638	
		%	74,45%	0,63%	23,2%	1,72%	100%	
	Engenharias	Engenharia Aeroespacial (Bacharelado)	Freq	37	0	15	0	52
			%	71,15%	0%	28,85%	0%	100%
Engenharia Ambiental (Bacharelado)		Freq	36	1	12	0	49	
		%	73,47%	2,04%	24,49%	0%	100%	
Engenharia Civil (Bacharelado)		Freq	135	0	57	3	195	
		%	69,23%	0%	29,23%	1,54%	100%	
Engenharia Elétrica (Bacharelado)		Freq	68	1	34	0	103	
		%	66,02%	0,97%	33,01%	0%	100%	
Engenharia Mecânica Diurno (Bacharelado)		Freq	61	0	16	1	78	
		%	78,21%	0%	20,51%	1,28%	100%	
Engenharia Mecânica Noturno (Bacharelado)		Freq	52	2	27	0	81	
		%	64,2%	2,47%	33,33%	0%	100%	
Engenharia Metalúrgica (Bacharelado)		Freq	40	0	17	2	59	
		%	67,8%	0%	28,81%	3,39%	100%	
Engenharia Química (Bacharelado)	Freq	43	0	18	0	61		
	%	70,49%	0%	29,51%	0%	100%		

\* 1 = Ensino Médio não-profissionalizante; 2 = Outro equivalente; 3 = Ensino Médio profissionalizante; 4 = Supletivo.

Tabela 20: Tabela da pergunta 'Que curso de Ensino Médio você concluiu ou concluirá?' por Área e Curso para os ingressantes de 2022 (Continuação)

Área	Curso	Observação	Categorias				Total	
			1	2	3	4		
Engenharias	Engenharia de Controle e Automação Diurno (Bacharelado)	Freq	56	0	21	2	79	
		%	70,89%	0%	26,58%	2,53%	100%	
	Engenharia de Controle e Automação Noturno (Bacharelado)	Freq	25	0	24	2	51	
		%	49,02%	0%	47,06%	3,92%	100%	
	Engenharia de Minas (Bacharelado)	Freq	43	0	11	7	61	
		%	70,49%	0%	18,03%	11,48%	100%	
	Engenharia de Produção (Bacharelado)	Freq	70	1	18	0	89	
		%	78,65%	1,12%	20,22%	0%	100%	
	Engenharia de Sistemas (Bacharelado)	Freq	35	0	16	1	52	
		%	67,31%	0%	30,77%	1,92%	100%	
	<b>Total Engenharias</b>		Freq	701	5	286	18	1010
			%	69,41%	0,5%	28,32%	1,78%	100%
	Ciências Humanas	Antropologia (Bacharelado)	Freq	30	2	6	0	38
			%	78,95%	5,26%	15,79%	0%	100%
Ciências Sociais		Freq	63	2	14	2	81	
		%	77,78%	2,47%	17,28%	2,47%	100%	
Ciências Socioambientais (Bacharelado)		Freq	33	2	12	1	48	
		%	68,75%	4,17%	25%	2,08%	100%	
Filosofia Diurno (Bacharelado)		Freq	36	0	3	0	39	
		%	92,31%	0%	7,69%	0%	100%	
Filosofia Noturno (Bacharelado)		Freq	32	1	4	0	37	
		%	86,49%	2,7%	10,81%	0%	100%	
<b>História Diurno</b>		Freq	32	0	10	0	42	
		%	76,19%	0%	23,81%	0%	100%	

\* 1 = Ensino Médio não-profissionalizante; 2 = Outro equivalente; 3 = Ensino Médio profissionalizante; 4 = Supletivo.

**Tabela 20: Tabela da pergunta 'Que curso de Ensino Médio você concluiu ou concluirá?' por Área e Curso para os ingressantes de 2022 (Continuação)**

Área	Curso	Observação	Categorias				Total	
			1	2	3	4		
Ciências Humanas	História Noturno (Licenciatura)	Freq	38	0	4	1	43	
		%	88,37%	0%	9,3%	2,33%	100%	
	Pedagogia Diurno (Licenciatura)	Freq	54	0	6	2	62	
		%	87,1%	0%	9,68%	3,23%	100%	
	Pedagogia Noturno (Licenciatura)	Freq	55	2	8	2	67	
		%	82,09%	2,99%	11,94%	2,99%	100%	
	Psicologia (Bacharelado)	Freq	101	0	28	1	130	
		%	77,69%	0%	21,54%	0,77%	100%	
	Total Ciências Humanas		Freq	474	9	95	9	587
			%	80,75%	1,53%	16,18%	1,53%	100%
Ciências Sociais Aplicadas	Administração (Montes Claros) (Bacharelado)	Freq	33	0	1	0	34	
		%	97,06%	0%	2,94%	0%	100%	
	Administração Diurno (Bacharelado)	Freq	35	1	12	0	48	
		%	72,92%	2,08%	25%	0%	100%	
	Administração Noturno (Bacharelado)	Freq	41	0	6	0	47	
		%	87,23%	0%	12,77%	0%	100%	
	Arquitetura e Urbanismo Diurno (Bacharelado)	Freq	66	0	20	0	86	
		%	76,74%	0%	23,26%	0%	100%	
	Arquitetura e Urbanismo Noturno (Bacharelado)	Freq	44	0	14	1	59	
		%	74,58%	0%	23,73%	1,69%	100%	
Arquivologia (Bacharelado)	Freq	34	0	1	1	36		
	%	94,44%	0%	2,78%	2,78%	100%		
Biblioteconomia Diurno (Bacharelado)	Freq	69	0	11	2	82		
	%	84,15%	0%	13,41%	2,44%	100%		

\* 1 = Ensino Médio não-profissionalizante; 2 = Outro equivalente; 3 = Ensino Médio profissionalizante; 4 = Supletivo.

Tabela 20: Tabela da pergunta 'Que curso de Ensino Médio você concluiu ou concluirá?' por Área e Curso para os ingressantes de 2022 (Continuação)

Área	Curso	Observação	Categorias				Total
			1	2	3	4	
Ciências Sociais Aplicadas	Biblioteconomia Noturno (Bacharelado)	Freq	25	2	7	2	36
		%	69,44%	5,56%	19,44%	5,56%	100%
	Ciências Contábeis (Bacharelado)	Freq	63	0	15	1	79
		%	79,75%	0%	18,99%	1,27%	100%
	Ciências Econômicas (Bacharelado)	Freq	69	0	12	2	83
		%	83,13%	0%	14,46%	2,41%	100%
	Ciências do Estado (Bacharelado)	Freq	37	1	8	1	47
		%	78,72%	2,13%	17,02%	2,13%	100%
	Controladoria e Finanças (Bacharelado)	Freq	38	0	9	0	47
		%	80,85%	0%	19,15%	0%	100%
	Design (Bacharelado)	Freq	44	0	11	1	56
		%	78,57%	0%	19,64%	1,79%	100%
	Design de Moda (Bacharelado)	Freq	37	0	5	2	44
		%	84,09%	0%	11,36%	4,55%	100%
	Direito Diurno (Bacharelado)	Freq	154	2	39	4	199
		%	77,39%	1,01%	19,6%	2,01%	100%
	Direito Noturno (Bacharelado)	Freq	168	3	27	4	202
		%	83,17%	1,49%	13,37%	1,98%	100%
	Geografia Diurno	Freq	27	3	7	1	38
		%	71,05%	7,89%	18,42%	2,63%	100%
Geografia Noturno (Licenciatura)	Freq	62	0	12	1	75	
	%	82,67%	0%	16%	1,33%	100%	
Gestão Pública (Bacharelado)	Freq	63	1	14	2	80	
	%	78,75%	1,25%	17,5%	2,5%	100%	

\* 1 = Ensino Médio não-profissionalizante; 2 = Outro equivalente; 3 = Ensino Médio profissionalizante; 4 = Supletivo.



**Tabela 20: Tabela da pergunta 'Que curso de Ensino Médio você concluiu ou concluirá?' por Área e Curso para os ingressantes de 2022 (Continuação)**

Área	Curso	Observação	Categorias				Total
			1	2	3	4	
Ciências Sociais Aplicadas	Jornalismo Diurno (Bacharelado)	Freq	15	0	3	1	19
		%	78,95%	0%	15,79%	5,26%	100%
	Jornalismo Noturno (Bacharelado)	Freq	30	1	7	1	39
		%	76,92%	2,56%	17,95%	2,56%	100%
	Museologia (Bacharelado)	Freq	32	2	6	0	40
		%	80%	5%	15%	0%	100%
	Publicidade e Propaganda (Bacharelado)	Freq	31	0	7	0	38
		%	81,58%	0%	18,42%	0%	100%
	Relações Econômicas Internacionais (Bacharelado)	Freq	35	0	13	2	50
		%	70%	0%	26%	4%	100%
	Relações Públicas (Bacharelado)	Freq	11	0	8	0	19
		%	57,89%	0%	42,11%	0%	100%
	Turismo (Bacharelado)	Freq	49	1	10	1	61
		%	80,33%	1,64%	16,39%	1,64%	100%
Total Ciências Sociais Aplicadas		Freq	1312	17	285	30	1644
		%	79,81%	1,03%	17,34%	1,82%	100%
Artes Visuais	Artes Visuais	Freq	62	1	16	4	83
		%	74,7%	1,2%	19,28%	4,82%	100%
	Cinema de Animação e Artes Digitais (Bacharelado)	Freq	29	0	7	2	38
		%	76,32%	0%	18,42%	5,26%	100%
Linguística, Letras e Artes	Conservação e Restauração de Bens Culturais Móveis (Bacharelado)	Freq	23	0	5	0	28
		%	82,14%	0%	17,86%	0%	100%
	Dança (Licenciatura)	Freq	10	0	0	2	12
		%	83,33%	0%	0%	16,67%	100%

\* 1 = Ensino Médio não-profissionalizante; 2 = Outro equivalente; 3 = Ensino Médio profissionalizante; 4 = Supletivo.

Tabela 20: Tabela da pergunta 'Que curso de Ensino Médio você concluiu ou concluirá?' por Área e Curso para os ingressantes de 2022 (Continuação)

Área	Curso	Observação	Categorias				Total
			1	2	3	4	
Linguística, Letras e Artes	Letras Diurno (Bacharelado)	Freq	45	2	10	1	58
		%	77,59%	3,45%	17,24%	1,72%	100%
	Letras Diurno (Licenciatura)	Freq	76	5	15	2	98
		%	77,55%	5,1%	15,31%	2,04%	100%
	Letras Noturno (Bacharelado)	Freq	54	1	9	3	67
		%	80,6%	1,49%	13,43%	4,48%	100%
	Letras Noturno (Licenciatura)	Freq	124	6	21	6	157
		%	78,98%	3,82%	13,38%	3,82%	100%
	Música Diurno (Bacharelado)	Freq	23	0	2	1	26
		%	88,46%	0%	7,69%	3,85%	100%
	Música Noturno (Bacharelado)	Freq	14	0	2	3	19
		%	73,68%	0%	10,53%	15,79%	100%
	Música Noturno (Licenciatura)	Freq	20	1	5	3	29
		%	68,97%	3,45%	17,24%	10,34%	100%
	Teatro	Freq	23	1	6	2	32
		%	71,88%	3,12%	18,75%	6,25%	100%
	Total Linguística, Letras e Artes	Freq	503	17	98	29	647
		%	77,74%	2,63%	15,15%	4,48%	100%
Total UFMG	Freq	5026	69	1256	121	6472	
	%	77,66%	1,07%	19,41%	1,87%	100%	

\* 1 = Ensino Médio não-profissionalizante; 2 = Outro equivalente; 3 = Ensino Médio profissionalizante; 4 = Supletivo.

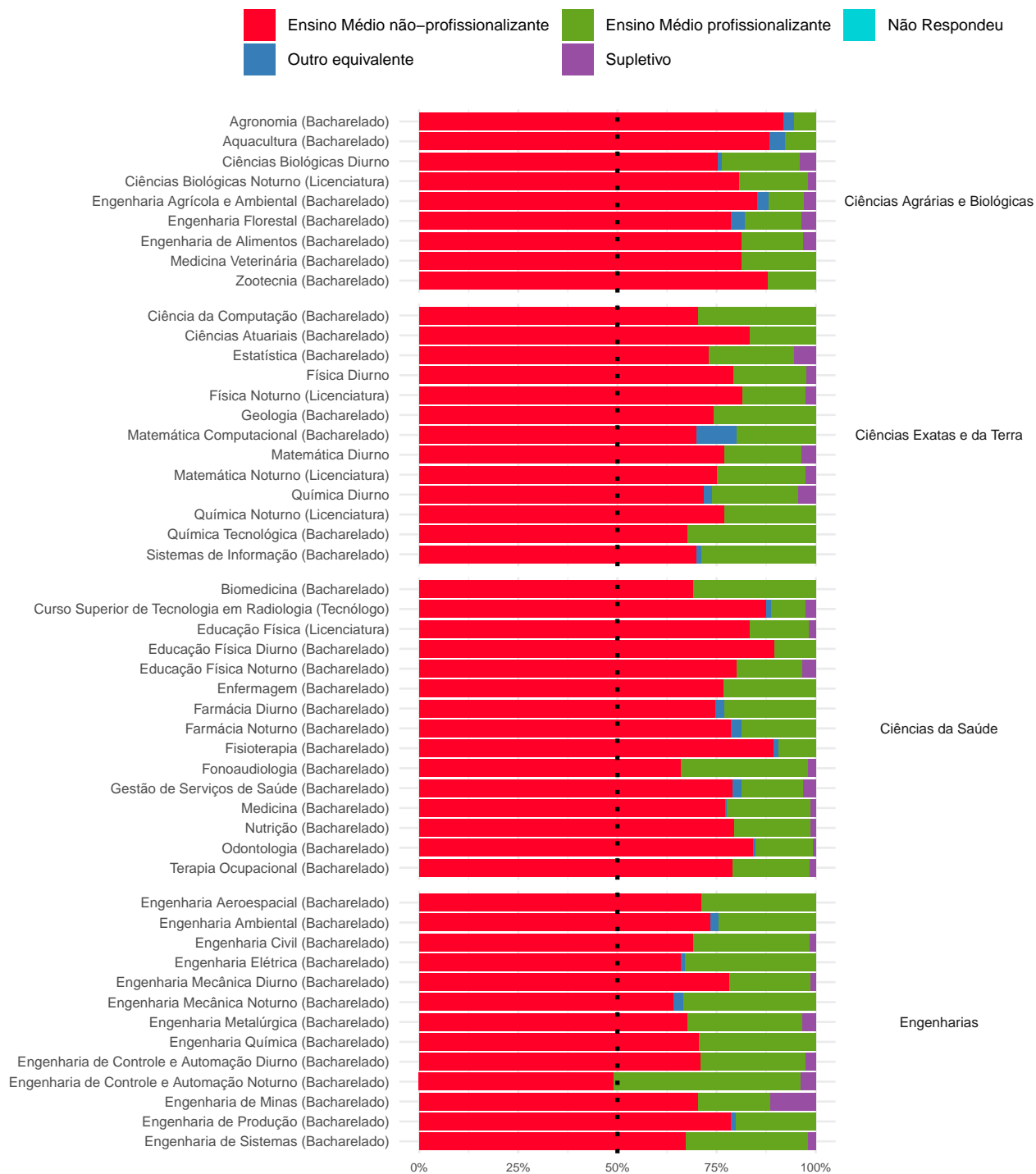

**Figura 42: Gráfico da pergunta 'Que curso de Ensino Médio você concluiu ou concluirá?' por Curso para os ingressantes de 2022**

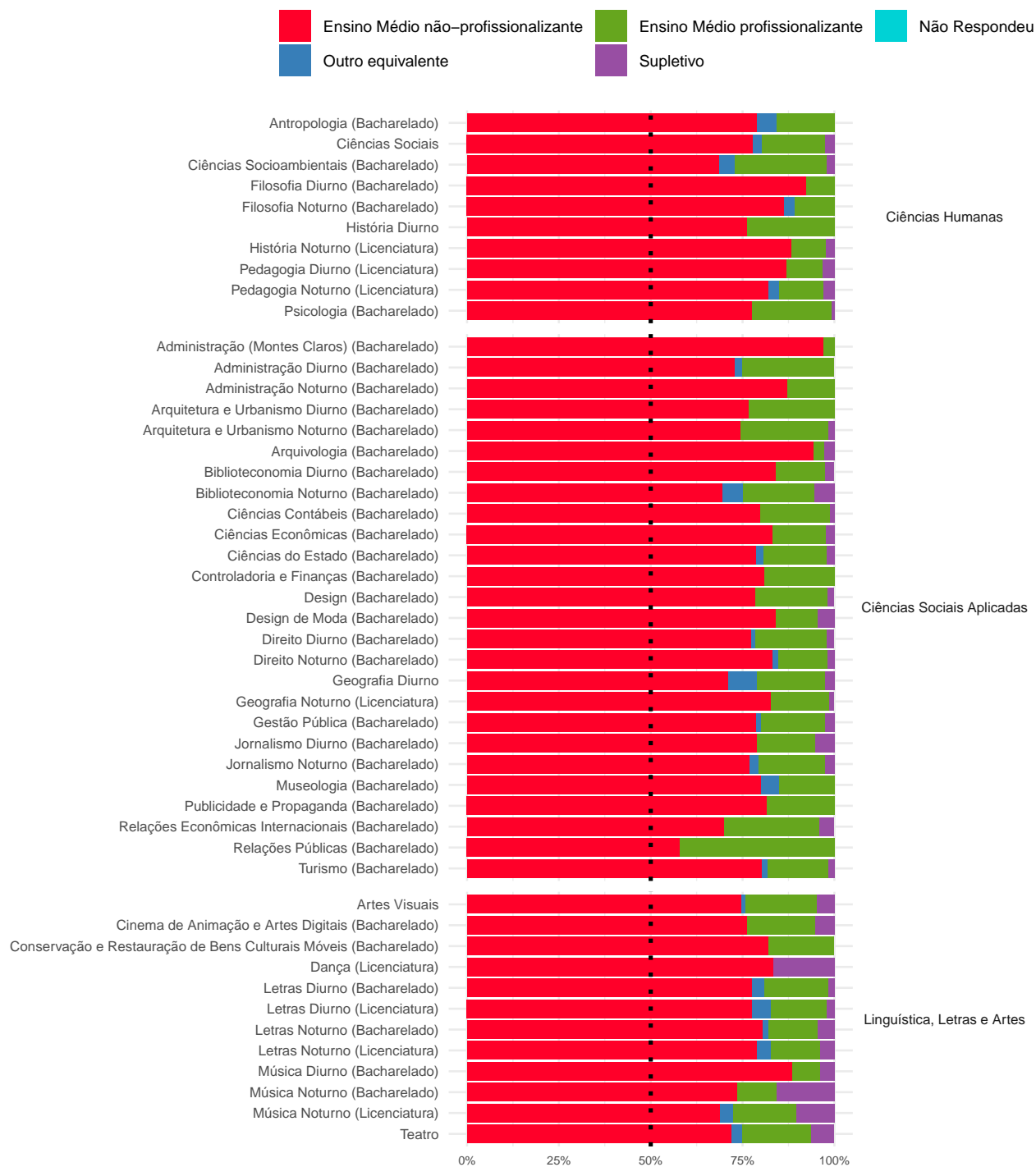

**Figura 42: Gráfico da pergunta 'Que curso de Ensino Médio você concluiu ou concluirá?' por Curso para os ingressantes de 2022**

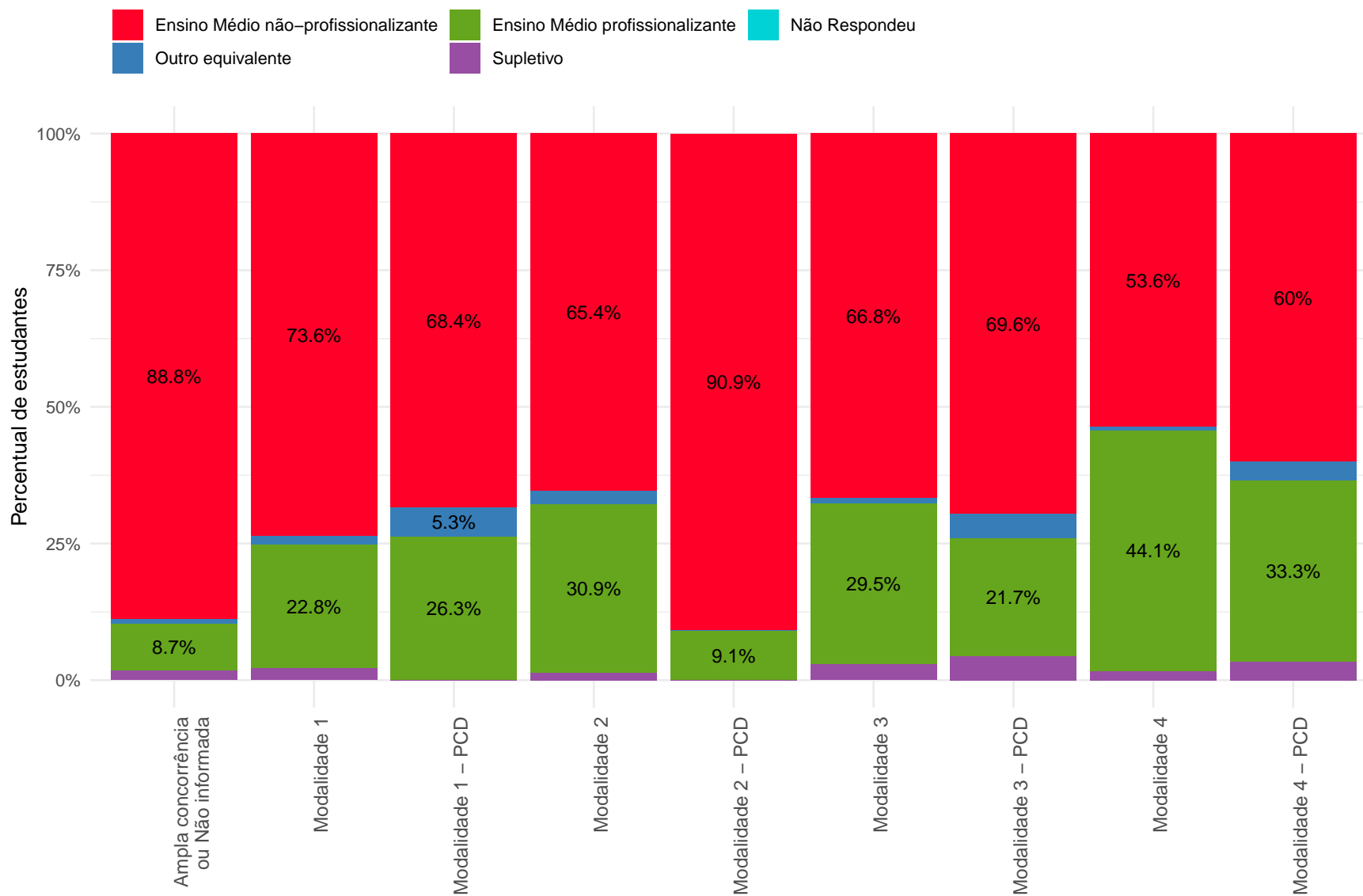

Nas categorias com percentuais menores ou iguais a 5%, os valores foram omitidos.

**Figura 43: Gráfico da pergunta 'Que curso de Ensino Médio você concluiu ou concluirá?' por Modalidade para os ingressantes de 2022**

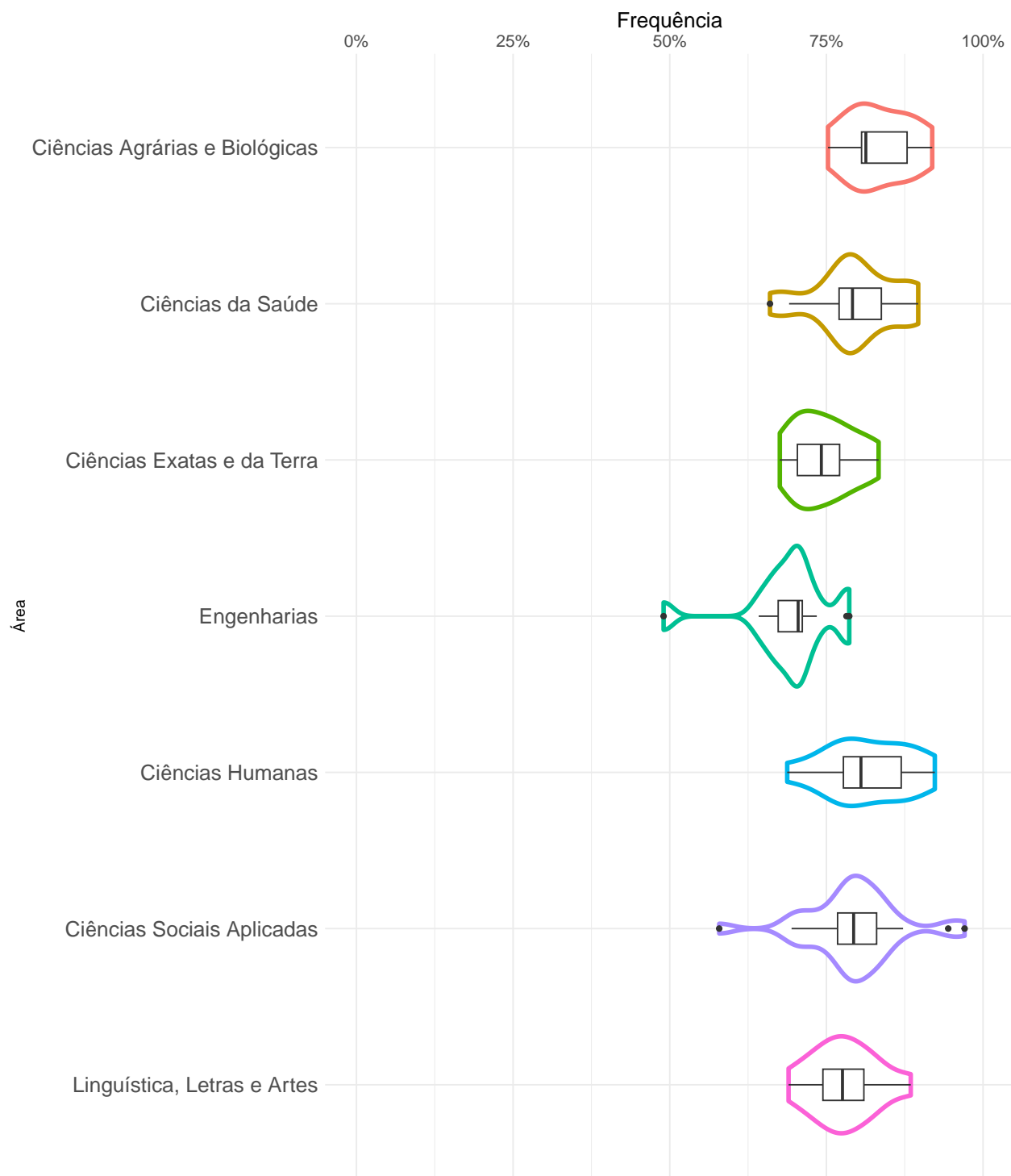

**Figura 44: Proporção de ingressantes que responderam 'Ensino Médio não-profissionalizante' à pergunta 'Que curso de Ensino Médio você concluiu ou concluirá?' em 2022**

### 3.2.3 Em que tipo de escola você cursou, integralmente ou na sua maior parte, o Ensino Médio?



Figura 45: Gráfico da pergunta 'Em que tipo de escola você cursou, integralmente ou na sua maior parte, o Ensino Médio?' para os ingressantes do período de 2003 a 2022

**Tabela 21: Tabela da pergunta 'Em que tipo de escola você cursou, integralmente ou na sua maior parte, o Ensino Médio?' por ano de ingresso**

Ano	Observação	Categorias					Total	
		Em escola particular	Em escola pública estadual	Em escola pública federal	Em escola pública municipal	Curso livre		Não Respondeu
2003	Freq	2673	975	500	241	9	5	4403
	%	60,71%	22,14%	11,36%	5,47%	0,2%	0,11%	100%
2004	Freq	2801	973	503	278	7	3	4565
	%	61,36%	21,31%	11,02%	6,09%	0,15%	0,07%	100%
2005	Freq	2912	994	511	226	7	1	4651
	%	62,61%	21,37%	10,99%	4,86%	0,15%	0,02%	100%
2006	Freq	2963	923	529	226	16	0	4657
	%	63,62%	19,82%	11,36%	4,85%	0,34%	0%	100%
2007	Freq	3193	848	442	180	10	1	4674
	%	68,31%	18,14%	9,46%	3,85%	0,21%	0,02%	100%
2008	Freq	3099	900	484	198	7	1	4689
	%	66,09%	19,19%	10,32%	4,22%	0,15%	0,02%	100%
2009	Freq	3160	1766	637	306	9	0	5878
	%	53,76%	30,04%	10,84%	5,21%	0,15%	0%	100%
2010	Freq	3520	2052	628	372	14	0	6586
	%	53,45%	31,16%	9,54%	5,65%	0,21%	0%	100%
2011	Freq	3408	2179	607	361	19	0	6574
	%	51,84%	33,15%	9,23%	5,49%	0,29%	0%	100%
2012	Freq	3331	2219	623	352	11	0	6536
	%	50,96%	33,95%	9,53%	5,39%	0,17%	0%	100%
2013	Freq	3675	2063	593	265	21	0	6617
	%	55,54%	31,18%	8,96%	4%	0,32%	0%	100%

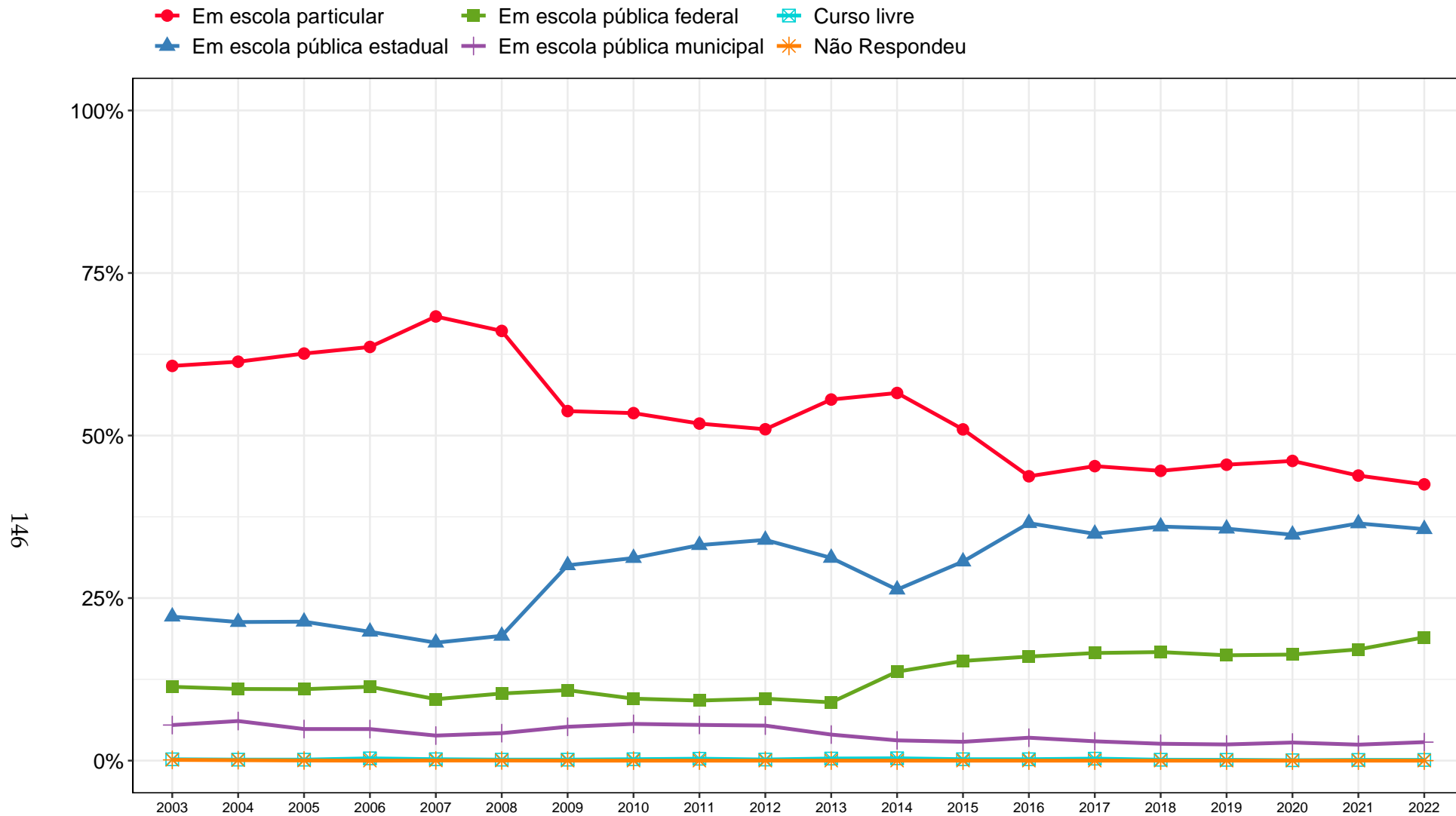

**Tabela 21: Tabela da pergunta 'Em que tipo de escola você cursou, integralmente ou na sua maior parte, o Ensino Médio?' por ano de ingresso (Continuação)**

Ano	Observação	Categorias					Curso livre	Não Respondeu	Total
		Em escola particular	Em escola pública estadual	Em escola pública federal	Em escola pública municipal				
2014	Freq	3670	1707	888	202	23	0	6490	
	%	56,55%	26,3%	13,68%	3,11%	0,35%	0%	100%	
2015	Freq	3343	2009	1006	190	14	0	6562	
	%	50,94%	30,62%	15,33%	2,9%	0,21%	0%	100%	
2016	Freq	2894	2417	1059	233	14	0	6617	
	%	43,74%	36,53%	16%	3,52%	0,21%	0%	100%	
2017	Freq	3002	2312	1097	197	20	0	6628	
	%	45,29%	34,88%	16,55%	2,97%	0,3%	0%	100%	
2018	Freq	2955	2387	1107	172	9	0	6630	
	%	44,57%	36%	16,7%	2,59%	0,14%	0%	100%	
2019	Freq	3003	2354	1069	164	8	0	6598	
	%	45,51%	35,68%	16,2%	2,49%	0,12%	0%	100%	
2020	Freq	2964	2234	1049	179	4	0	6430	
	%	46,1%	34,74%	16,31%	2,78%	0,06%	0%	100%	
2021	Freq	2855	2376	1114	160	7	0	6512	
	%	43,84%	36,49%	17,11%	2,46%	0,11%	0%	100%	
2022	Freq	2750	2304	1227	184	7	0	6472	
	%	42,49%	35,6%	18,96%	2,84%	0,11%	0%	100%	
Total	Freq	62171	35992	15673	4686	236	11	118769	
	%	52,35%	30,3%	13,2%	3,95%	0,2%	0,01%	100%	

● Em escola particular    
 ■ Em escola pública federal    
 ▲ Curso livre  
▲ Em escola pública estadual    
 + Em escola pública municipal    
 ✱ Não Respondeu

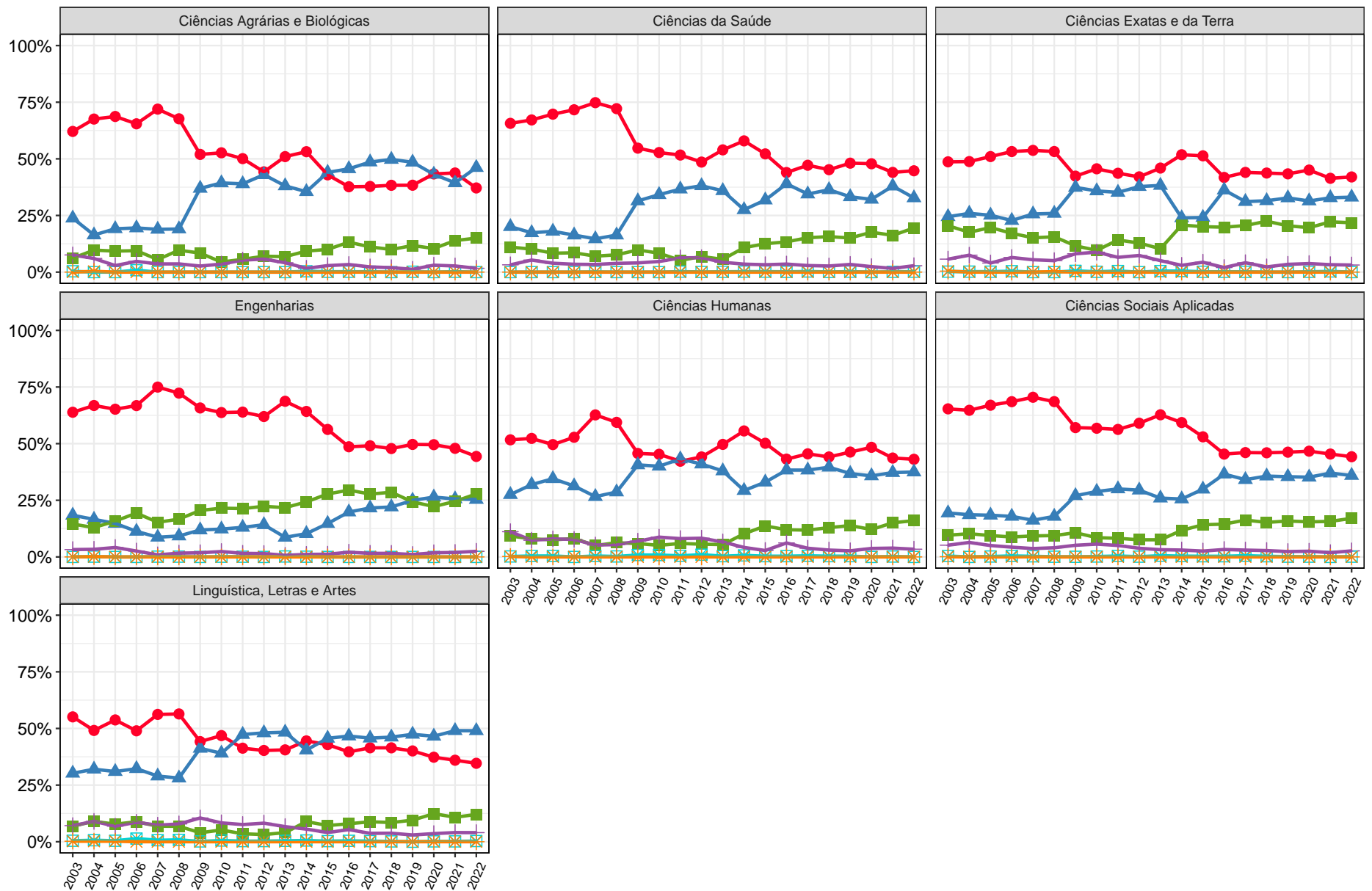

**Figura 46: Gráfico da pergunta 'Em que tipo de escola você cursou, integralmente ou na sua maior parte, o Ensino Médio?' para os ingressantes do período de 2003 a 2022 estratificado por área**

**Tabela 22: Tabela da pergunta 'Em que tipo de escola você cursou, integralmente ou na sua maior parte, o Ensino Médio?' por Área e Curso para os ingressantes de 2022**

Área	Curso	Observação	Categorias				Curso livre	Total
			Em escola particular	Em escola pública estadual	Em escola pública federal	Em escola pública municipal		
Ciências Agrárias e Biológicas	Agronomia (Bacharelado)	Freq	7	26	4	0	0	37
		%	18,92%	70,27%	10,81%	0%	0%	100%
	Aquacultura (Bacharelado)	Freq	18	28	4	1	0	51
		%	35,29%	54,9%	7,84%	1,96%	0%	100%
	Ciências Biológicas Diurno	Freq	46	36	14	1	0	97
		%	47,42%	37,11%	14,43%	1,03%	0%	100%
	Ciências Biológicas Noturno (Licenciatura)	Freq	43	34	18	3	0	98
		%	43,88%	34,69%	18,37%	3,06%	0%	100%
	Engenharia Agrícola e Ambiental (Bacharelado)	Freq	8	22	2	2	0	34
		%	23,53%	64,71%	5,88%	5,88%	0%	100%
	Engenharia Florestal (Bacharelado)	Freq	3	21	4	0	0	28
		%	10,71%	75%	14,29%	0%	0%	100%
	Engenharia de Alimentos (Bacharelado)	Freq	5	22	4	1	0	32
		%	15,62%	68,75%	12,5%	3,12%	0%	100%
	Medicina Veterinária (Bacharelado)	Freq	59	38	25	1	0	123
		%	47,97%	30,89%	20,33%	0,81%	0%	100%
Zootecnia (Bacharelado)	Freq	9	19	5	0	0	33	
	%	27,27%	57,58%	15,15%	0%	0%	100%	
Total Ciências Agrárias e Biológicas	Freq	198	246	80	9	0	533	
	%	37,15%	46,15%	15,01%	1,69%	0%	100%	
Ciências da Saúde	Biomedicina (Bacharelado)	Freq	20	10	12	0	0	42
		%	47,62%	23,81%	28,57%	0%	0%	100%
	Curso Superior de Tecnologia em Radiologia (Tecnólogo)	Freq	24	42	8	5	1	80
		%	30%	52,5%	10%	6,25%	1,25%	100%

**Tabela 22: Tabela da pergunta 'Em que tipo de escola você cursou, integralmente ou na sua maior parte, o Ensino Médio?' por Área e Curso para os ingressantes de 2022 (Continuação)**

Área	Curso	Observação	Categorias				Curso livre	Total
			Em escola particular	Em escola pública estadual	Em escola pública federal	Em escola pública municipal		
Ciências da Saúde	Educação Física (Licenciatura)	Freq	20	25	12	3	0	60
		%	33,33%	41,67%	20%	5%	0%	100%
	Educação Física Diurno (Bacharelado)	Freq	30	19	7	2	0	58
		%	51,72%	32,76%	12,07%	3,45%	0%	100%
	Educação Física Noturno (Bacharelado)	Freq	14	9	5	2	0	30
		%	46,67%	30%	16,67%	6,67%	0%	100%
	Enfermagem (Bacharelado)	Freq	42	34	18	5	0	99
		%	42,42%	34,34%	18,18%	5,05%	0%	100%
	Farmácia Diurno (Bacharelado)	Freq	58	43	31	2	0	134
		%	43,28%	32,09%	23,13%	1,49%	0%	100%
	Farmácia Noturno (Bacharelado)	Freq	33	32	14	1	0	80
		%	41,25%	40%	17,5%	1,25%	0%	100%
	Fisioterapia (Bacharelado)	Freq	37	26	12	0	0	75
		%	49,33%	34,67%	16%	0%	0%	100%
	Fonoaudiologia (Bacharelado)	Freq	20	20	10	0	0	50
		%	40%	40%	20%	0%	0%	100%
Gestão de Serviços de Saúde (Bacharelado)	Freq	35	39	11	10	1	96	
	%	36,46%	40,62%	11,46%	10,42%	1,04%	100%	
Medicina (Bacharelado)	Freq	161	71	81	4	0	317	
	%	50,79%	22,4%	25,55%	1,26%	0%	100%	
Nutrição (Bacharelado)	Freq	35	22	13	3	0	73	
	%	47,95%	30,14%	17,81%	4,11%	0%	100%	
Odontologia (Bacharelado)	Freq	73	46	30	2	1	152	
	%	48,03%	30,26%	19,74%	1,32%	0,66%	100%	

**Tabela 22: Tabela da pergunta 'Em que tipo de escola você cursou, integralmente ou na sua maior parte, o Ensino Médio?' por Área e Curso para os ingressantes de 2022 (Continuação)**

Área	Curso	Observação	Categorias					Total	
			Em escola particular	Em escola pública estadual	Em escola pública federal	Em escola pública municipal	Curso livre		
Ciências da Saúde	Terapia Ocupacional (Bacharelado)	Freq	30	25	11	1	0	67	
		%	44,78%	37,31%	16,42%	1,49%	0%	100%	
	Total Ciências da Saúde	Freq	632	463	275	40	3	1413	
		%	44,73%	32,77%	19,46%	2,83%	0,21%	100%	
	Ciências Exatas e da Terra	Ciência da Computação (Bacharelado)	Freq	40	14	24	3	0	81
			%	49,38%	17,28%	29,63%	3,7%	0%	100%
Ciências Atuariais (Bacharelado)		Freq	10	10	4	0	0	24	
		%	41,67%	41,67%	16,67%	0%	0%	100%	
Estatística (Bacharelado)		Freq	18	11	7	1	0	37	
		%	48,65%	29,73%	18,92%	2,7%	0%	100%	
Física Diurno		Freq	35	32	15	0	0	82	
		%	42,68%	39,02%	18,29%	0%	0%	100%	
Física Noturno (Licenciatura)		Freq	19	13	5	1	0	38	
		%	50%	34,21%	13,16%	2,63%	0%	100%	
Geologia (Bacharelado)		Freq	15	8	8	0	0	31	
		%	48,39%	25,81%	25,81%	0%	0%	100%	
Matemática Computacional (Bacharelado)		Freq	9	6	5	0	0	20	
		%	45%	30%	25%	0%	0%	100%	
Matemática Diurno		Freq	33	32	15	3	0	83	
		%	39,76%	38,55%	18,07%	3,61%	0%	100%	
Matemática Noturno (Licenciatura)		Freq	12	17	9	2	0	40	
		%	30%	42,5%	22,5%	5%	0%	100%	
Química Diurno	Freq	20	14	11	1	0	46		
	%	43,48%	30,43%	23,91%	2,17%	0%	100%		

**Tabela 22: Tabela da pergunta 'Em que tipo de escola você cursou, integralmente ou na sua maior parte, o Ensino Médio?' por Área e Curso para os ingressantes de 2022 (Continuação)**

Área	Curso	Observação	Categorias					Total	
			Em escola particular	Em escola pública estadual	Em escola pública federal	Em escola pública municipal	Curso livre		
Ciências Exatas e da Terra	Química Noturno (Licenciatura)	Freq	14	17	5	3	0	39	
		%	35,9%	43,59%	12,82%	7,69%	0%	100%	
	Química Tecnológica (Bacharelado)	Freq	9	18	7	3	0	37	
		%	24,32%	48,65%	18,92%	8,11%	0%	100%	
	Sistemas de Informação (Bacharelado)	Freq	34	19	24	3	0	80	
		%	42,5%	23,75%	30%	3,75%	0%	100%	
	Total Ciências Exatas e da Terra	Freq	268	211	139	20	0	638	
		%	42,01%	33,07%	21,79%	3,13%	0%	100%	
	Engenharias	Engenharia Aeroespacial (Bacharelado)	Freq	22	14	16	0	0	52
			%	42,31%	26,92%	30,77%	0%	0%	100%
Engenharia Ambiental (Bacharelado)		Freq	22	16	11	0	0	49	
		%	44,9%	32,65%	22,45%	0%	0%	100%	
Engenharia Civil (Bacharelado)		Freq	79	54	54	8	0	195	
		%	40,51%	27,69%	27,69%	4,1%	0%	100%	
Engenharia Elétrica (Bacharelado)		Freq	48	24	31	0	0	103	
		%	46,6%	23,3%	30,1%	0%	0%	100%	
Engenharia Mecânica Diurno (Bacharelado)		Freq	38	20	18	2	0	78	
		%	48,72%	25,64%	23,08%	2,56%	0%	100%	
Engenharia Mecânica Noturno (Bacharelado)	Freq	34	21	24	2	0	81		
	%	41,98%	25,93%	29,63%	2,47%	0%	100%		
Engenharia Metalúrgica (Bacharelado)	Freq	27	15	16	1	0	59		
	%	45,76%	25,42%	27,12%	1,69%	0%	100%		
Engenharia Química (Bacharelado)	Freq	31	8	18	4	0	61		
	%	50,82%	13,11%	29,51%	6,56%	0%	100%		

**Tabela 22: Tabela da pergunta 'Em que tipo de escola você cursou, integralmente ou na sua maior parte, o Ensino Médio?' por Área e Curso para os ingressantes de 2022 (Continuação)**

Área	Curso	Observação	Categorias				Curso livre	Total
			Em escola particular	Em escola pública estadual	Em escola pública federal	Em escola pública municipal		
Engenharias	Engenharia de Controle e Automação Diurno (Bacharelado)	Freq	38	18	22	1	0	79
		%	48,1%	22,78%	27,85%	1,27%	0%	100%
	Engenharia de Controle e Automação Noturno (Bacharelado)	Freq	18	9	24	0	0	51
		%	35,29%	17,65%	47,06%	0%	0%	100%
	Engenharia de Minas (Bacharelado)	Freq	28	18	14	1	0	61
		%	45,9%	29,51%	22,95%	1,64%	0%	100%
	Engenharia de Produção (Bacharelado)	Freq	46	22	17	4	0	89
		%	51,69%	24,72%	19,1%	4,49%	0%	100%
	Engenharia de Sistemas (Bacharelado)	Freq	17	17	16	2	0	52
		%	32,69%	32,69%	30,77%	3,85%	0%	100%
<b>Total Engenharias</b>		Freq	448	256	281	25	0	1010
		%	44,36%	25,35%	27,82%	2,48%	0%	100%
Ciências Humanas	Antropologia (Bacharelado)	Freq	12	17	8	1	0	38
		%	31,58%	44,74%	21,05%	2,63%	0%	100%
	Ciências Sociais	Freq	36	32	11	2	0	81
		%	44,44%	39,51%	13,58%	2,47%	0%	100%
	Ciências Socioambientais (Bacharelado)	Freq	20	14	9	5	0	48
		%	41,67%	29,17%	18,75%	10,42%	0%	100%
	Filosofia Diurno (Bacharelado)	Freq	21	14	4	0	0	39
		%	53,85%	35,9%	10,26%	0%	0%	100%
	Filosofia Noturno (Bacharelado)	Freq	15	15	5	2	0	37
		%	40,54%	40,54%	13,51%	5,41%	0%	100%
História Diurno		Freq	16	15	10	1	0	42
		%	38,1%	35,71%	23,81%	2,38%	0%	100%

**Tabela 22: Tabela da pergunta 'Em que tipo de escola você cursou, integralmente ou na sua maior parte, o Ensino Médio?' por Área e Curso para os ingressantes de 2022 (Continuação)**

Área	Curso	Observação	Categorias				Curso livre	Total	
			Em escola particular	Em escola pública estadual	Em escola pública federal	Em escola pública municipal			
Ciências Humanas	História Noturno (Licenciatura)	Freq	18	19	3	3	0	43	
		%	41,86%	44,19%	6,98%	6,98%	0%	100%	
	Pedagogia Diurno (Licenciatura)	Freq	23	31	7	1	0	62	
		%	37,1%	50%	11,29%	1,61%	0%	100%	
	Pedagogia Noturno (Licenciatura)	Freq	26	33	5	3	0	67	
		%	38,81%	49,25%	7,46%	4,48%	0%	100%	
	Psicologia (Bacharelado)	Freq	66	30	32	2	0	130	
		%	50,77%	23,08%	24,62%	1,54%	0%	100%	
	<b>Total Ciências Humanas</b>		Freq	253	220	94	20	0	587
			%	43,1%	37,48%	16,01%	3,41%	0%	100%
Ciências Sociais Aplicadas	Administração (Montes Claros) (Bacharelado)	Freq	8	22	2	2	0	34	
		%	23,53%	64,71%	5,88%	5,88%	0%	100%	
	Administração Diurno (Bacharelado)	Freq	24	13	10	1	0	48	
		%	50%	27,08%	20,83%	2,08%	0%	100%	
	Administração Noturno (Bacharelado)	Freq	24	17	5	1	0	47	
		%	51,06%	36,17%	10,64%	2,13%	0%	100%	
	Arquitetura e Urbanismo Diurno (Bacharelado)	Freq	44	23	19	0	0	86	
		%	51,16%	26,74%	22,09%	0%	0%	100%	
	Arquitetura e Urbanismo Noturno (Bacharelado)	Freq	32	14	13	0	0	59	
		%	54,24%	23,73%	22,03%	0%	0%	100%	
Arquivologia (Bacharelado)	Freq	16	15	4	1	0	36		
	%	44,44%	41,67%	11,11%	2,78%	0%	100%		
Biblioteconomia Diurno (Bacharelado)	Freq	21	53	6	2	0	82		
	%	25,61%	64,63%	7,32%	2,44%	0%	100%		



**Tabela 22: Tabela da pergunta 'Em que tipo de escola você cursou, integralmente ou na sua maior parte, o Ensino Médio?' por Área e Curso para os ingressantes de 2022 (Continuação)**

Área	Curso	Observação	Categorias				Curso livre	Total
			Em escola particular	Em escola pública estadual	Em escola pública federal	Em escola pública municipal		
Ciências Sociais Aplicadas	Biblioteconomia Noturno (Bacharelado)	Freq	10	20	2	4	0	36
		%	27,78%	55,56%	5,56%	11,11%	0%	100%
	Ciências Contábeis (Bacharelado)	Freq	30	32	13	4	0	79
		%	37,97%	40,51%	16,46%	5,06%	0%	100%
	Ciências Econômicas (Bacharelado)	Freq	42	23	16	2	0	83
		%	50,6%	27,71%	19,28%	2,41%	0%	100%
	Ciências do Estado (Bacharelado)	Freq	23	15	7	2	0	47
		%	48,94%	31,91%	14,89%	4,26%	0%	100%
	Controladoria e Finanças (Bacharelado)	Freq	24	14	7	2	0	47
		%	51,06%	29,79%	14,89%	4,26%	0%	100%
	Design (Bacharelado)	Freq	29	17	8	2	0	56
		%	51,79%	30,36%	14,29%	3,57%	0%	100%
	Design de Moda (Bacharelado)	Freq	11	29	3	1	0	44
		%	25%	65,91%	6,82%	2,27%	0%	100%
	Direito Diurno (Bacharelado)	Freq	93	52	52	2	0	199
		%	46,73%	26,13%	26,13%	1,01%	0%	100%
	Direito Noturno (Bacharelado)	Freq	103	63	33	3	0	202
		%	50,99%	31,19%	16,34%	1,49%	0%	100%
Geografia Diurno	Freq	14	13	9	1	1	38	
	%	36,84%	34,21%	23,68%	2,63%	2,63%	100%	
Geografia Noturno (Licenciatura)	Freq	26	35	11	3	0	75	
	%	34,67%	46,67%	14,67%	4%	0%	100%	
Gestão Pública (Bacharelado)	Freq	34	29	12	5	0	80	
	%	42,5%	36,25%	15%	6,25%	0%	100%	

**Tabela 22: Tabela da pergunta 'Em que tipo de escola você cursou, integralmente ou na sua maior parte, o Ensino Médio?' por Área e Curso para os ingressantes de 2022 (Continuação)**

Área	Curso	Observação	Categorias				Curso livre	Total
			Em escola particular	Em escola pública estadual	Em escola pública federal	Em escola pública municipal		
Ciências Sociais Aplicadas	Jornalismo Diurno (Bacharelado)	Freq	11	5	3	0	0	19
		%	57,89%	26,32%	15,79%	0%	0%	100%
	Jornalismo Noturno (Bacharelado)	Freq	19	10	9	1	0	39
		%	48,72%	25,64%	23,08%	2,56%	0%	100%
	Museologia (Bacharelado)	Freq	12	24	4	0	0	40
		%	30%	60%	10%	0%	0%	100%
	Publicidade e Propaganda (Bacharelado)	Freq	20	10	6	2	0	38
		%	52,63%	26,32%	15,79%	5,26%	0%	100%
	Relações Econômicas Internacionais (Bacharelado)	Freq	24	9	16	1	0	50
		%	48%	18%	32%	2%	0%	100%
	Relações Públicas (Bacharelado)	Freq	9	3	7	0	0	19
		%	47,37%	15,79%	36,84%	0%	0%	100%
	Turismo (Bacharelado)	Freq	24	31	3	2	1	61
		%	39,34%	50,82%	4,92%	3,28%	1,64%	100%
Total Ciências Sociais Aplicadas	Freq	727	591	280	44	2	1644	
	%	44,22%	35,95%	17,03%	2,68%	0,12%	100%	
Artes Visuais	Artes Visuais	Freq	26	41	13	3	0	83
		%	31,33%	49,4%	15,66%	3,61%	0%	100%
	Cinema de Animação e Artes Digitais (Bacharelado)	Freq	12	17	9	0	0	38
		%	31,58%	44,74%	23,68%	0%	0%	100%
Linguística, Letras e Artes	Conservação e Restauração de Bens Culturais Móveis (Bacharelado)	Freq	15	9	3	1	0	28
		%	53,57%	32,14%	10,71%	3,57%	0%	100%
	Dança (Licenciatura)	Freq	5	7	0	0	0	12
		%	41,67%	58,33%	0%	0%	0%	100%

**Tabela 22: Tabela da pergunta 'Em que tipo de escola você cursou, integralmente ou na sua maior parte, o Ensino Médio?' por Área e Curso para os ingressantes de 2022 (Continuação)**

Área	Curso	Observação	Categorias					Total
			Em escola particular	Em escola pública estadual	Em escola pública federal	Em escola pública municipal	Curso livre	
Linguística, Letras e Artes	Letras Diurno (Bacharelado)	Freq	21	27	8	2	0	58
		%	36,21%	46,55%	13,79%	3,45%	0%	100%
	Letras Diurno (Licenciatura)	Freq	35	45	16	2	0	98
		%	35,71%	45,92%	16,33%	2,04%	0%	100%
	Letras Noturno (Bacharelado)	Freq	22	36	6	3	0	67
		%	32,84%	53,73%	8,96%	4,48%	0%	100%
	Letras Noturno (Licenciatura)	Freq	51	82	13	10	1	157
		%	32,48%	52,23%	8,28%	6,37%	0,64%	100%
	Música Diurno (Bacharelado)	Freq	6	16	2	2	0	26
		%	23,08%	61,54%	7,69%	7,69%	0%	100%
	Música Noturno (Bacharelado)	Freq	6	10	2	0	1	19
		%	31,58%	52,63%	10,53%	0%	5,26%	100%
	Música Noturno (Licenciatura)	Freq	13	11	2	3	0	29
		%	44,83%	37,93%	6,9%	10,34%	0%	100%
	Teatro	Freq	12	16	4	0	0	32
		%	37,5%	50%	12,5%	0%	0%	100%
Total Linguística, Letras e Artes	Freq	224	317	78	26	2	647	
	%	34,62%	49%	12,06%	4,02%	0,31%	100%	
Total UFMG	Freq	2750	2304	1227	184	7	6472	
	%	42,49%	35,6%	18,96%	2,84%	0,11%	100%	



**Figura 47: Gráfico da pergunta 'Em que tipo de escola você cursou, integralmente ou na sua maior parte, o Ensino Médio?' por Curso para os ingressantes de 2022**



**Figura 47: Gráfico da pergunta 'Em que tipo de escola você cursou, integralmente ou na sua maior parte, o Ensino Médio?' por Curso para os ingressantes de 2022**

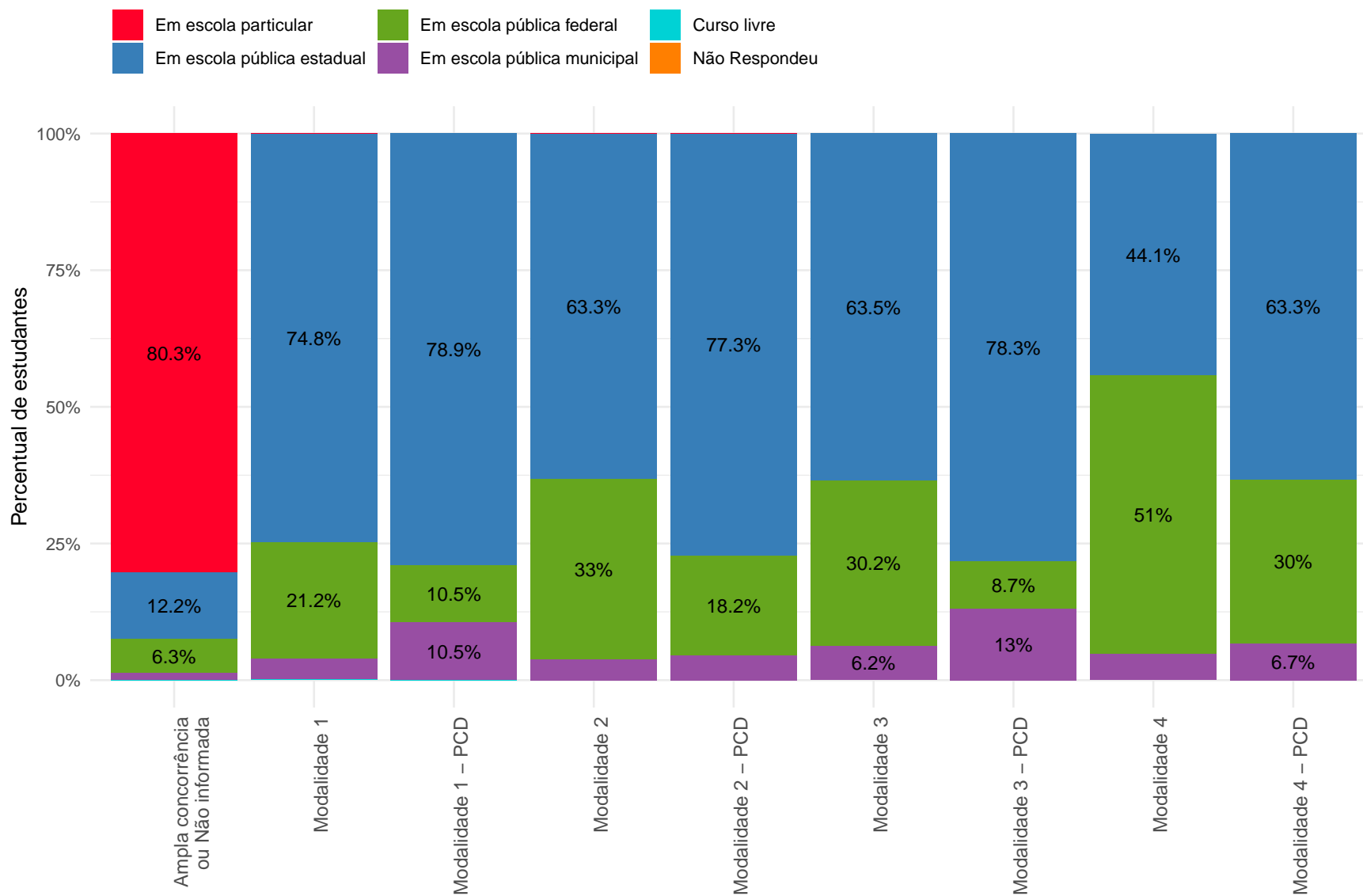

Nas categorias com percentuais menores ou iguais a 5%, os valores foram omitidos.

**Figura 48: Gráfico da pergunta 'Em que tipo de escola você cursou, integralmente ou na sua maior parte, o Ensino Médio?' por Modalidade para os ingressantes de 2022**

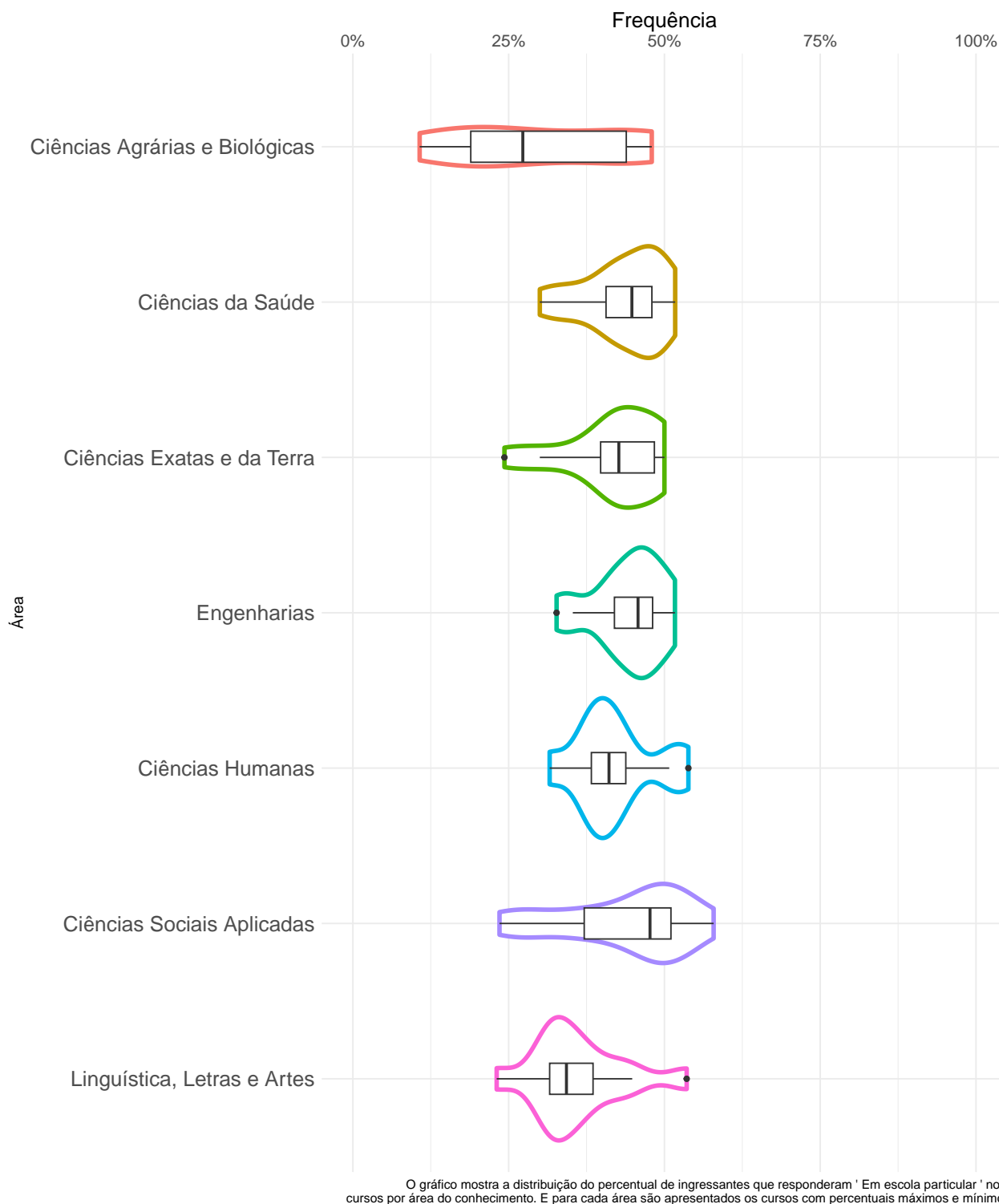

**Figura 49: Proporção de ingressantes que responderam 'Em escola particular' à pergunta 'Em que tipo de escola você cursou, integralmente ou na sua maior parte, o Ensino Médio?' em 2022**

### 3.2.4 Você cursou o Ensino Médio:

- Integralmente na rede pública
- Parte na rede pública, parte na rede privada
- ✕ Não se aplica
- ▲ Integralmente na rede privada
- ✚ Não Respondeu

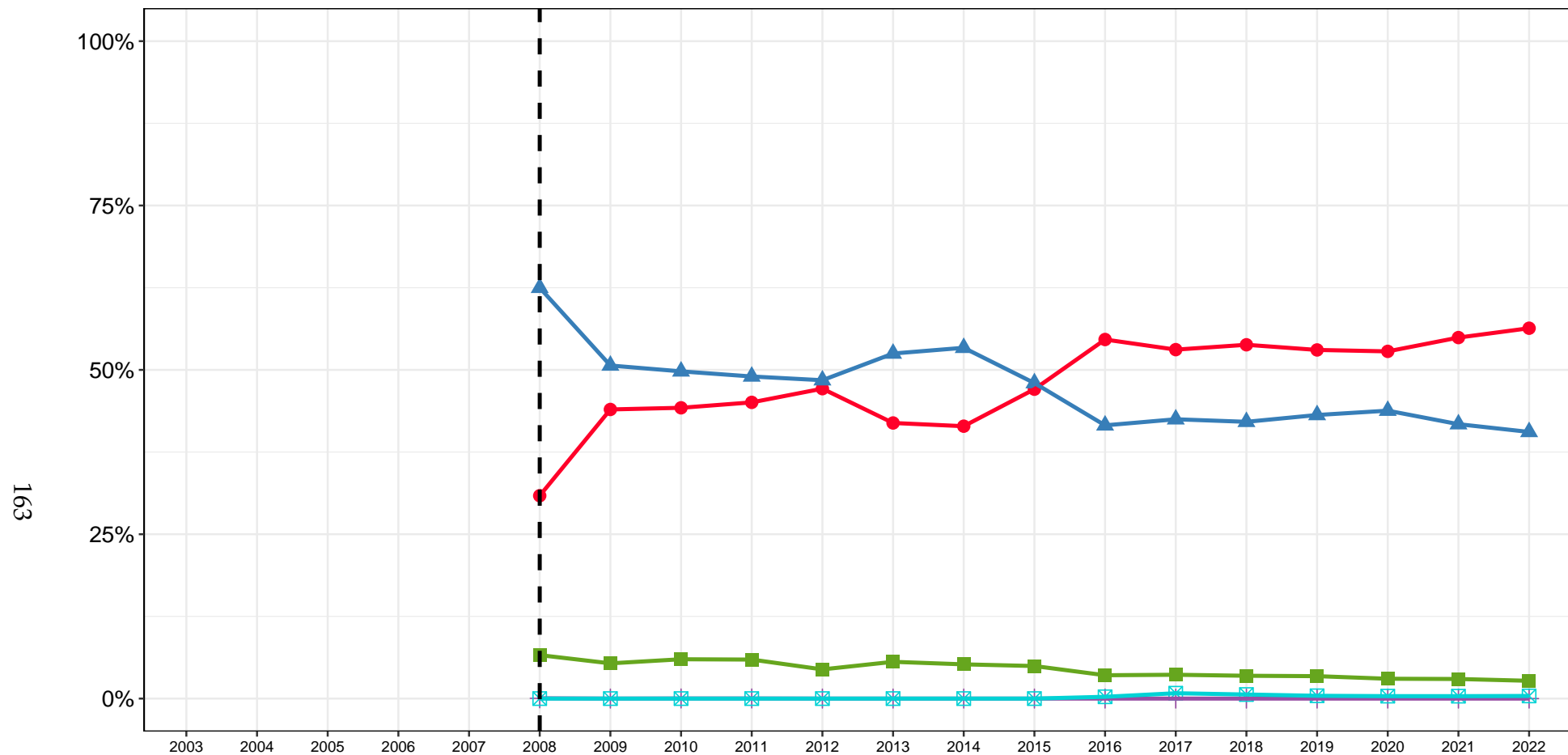

A linha pontilhada de cor preta na vertical indica o ano que ocorreu alguma mudança significativa no questionário (inclusão ou alteração na redação da pergunta, mudança nas opções de resposta ou anos cujos dados foram extraídos com possível inconsistência).

Figura 50: Gráfico da pergunta 'Você cursou o Ensino Médio:' para os ingressantes do período de 2003 a 2022



**Tabela 23: Tabela da pergunta 'Você cursou o Ensino Médio:' por ano de ingresso**

Ano	Observação	Categorias				Total
		Integralmente na rede pública	Integralmente na rede privada	Parte na rede pública, parte na rede privada	Não Respondeu	
2003	Freq	-	-	-	-	-
	%	-	-	-	-	-
2004	Freq	-	-	-	-	-
	%	-	-	-	-	-
2005	Freq	-	-	-	-	-
	%	-	-	-	-	-
2006	Freq	-	-	-	-	-
	%	-	-	-	-	-
2007	Freq	-	-	-	-	-
	%	-	-	-	-	-
2008	Freq	1447	2930	310	2	4689
	%	30,86%	62,49%	6,61%	0,04%	100%
2009	Freq	2585	2978	315	0	5878
	%	43,98%	50,66%	5,36%	0%	100%
2010	Freq	2913	3278	394	1	6586
	%	44,23%	49,77%	5,98%	0,02%	100%
2011	Freq	2962	3221	390	1	6574
	%	45,06%	49%	5,93%	0,02%	100%
2012	Freq	3081	3165	290	0	6536
	%	47,14%	48,42%	4,44%	0%	100%
2013	Freq	2774	3473	370	0	6617
	%	41,92%	52,49%	5,59%	0%	100%

**Tabela 23: Tabela da pergunta 'Você cursou o Ensino Médio:' por ano de ingresso (Continuação)**

Ano	Observação	Categorias					Total
		Integralmente na rede pública	Integralmente na rede privada	Parte na rede pública, parte na rede privada	Não Respondeu	Não se aplica	
2014	Freq	2689	3463	338	0	0	6490
	%	41,43%	53,36%	5,21%	0%	0%	100%
2015	Freq	3088	3149	325	0	0	6562
	%	47,06%	47,99%	4,95%	0%	0%	100%
2016	Freq	3614	2750	235	0	18	6617
	%	54,62%	41,56%	3,55%	0%	0,27%	100%
2017	Freq	3518	2816	240	0	54	6628
	%	53,08%	42,49%	3,62%	0%	0,81%	100%
2018	Freq	3568	2791	230	0	41	6630
	%	53,82%	42,1%	3,47%	0%	0,62%	100%
2019	Freq	3499	2846	225	0	28	6598
	%	53,03%	43,13%	3,41%	0%	0,42%	100%
2020	Freq	3396	2816	194	0	24	6430
	%	52,81%	43,79%	3,02%	0%	0,37%	100%
2021	Freq	3576	2718	194	0	24	6512
	%	54,91%	41,74%	2,98%	0%	0,37%	100%
2022	Freq	3646	2625	175	0	26	6472
	%	56,33%	40,56%	2,7%	0%	0,4%	100%
Total	Freq	46356	45019	4225	4	215	95819
	%	48,38%	46,98%	4,41%	0%	0,22%	100%

● Integralmente na rede pública ■ Parte na rede pública, parte na rede privada ⚡ Não se aplica ▲ Integralmente na rede privada + Não Respondeu

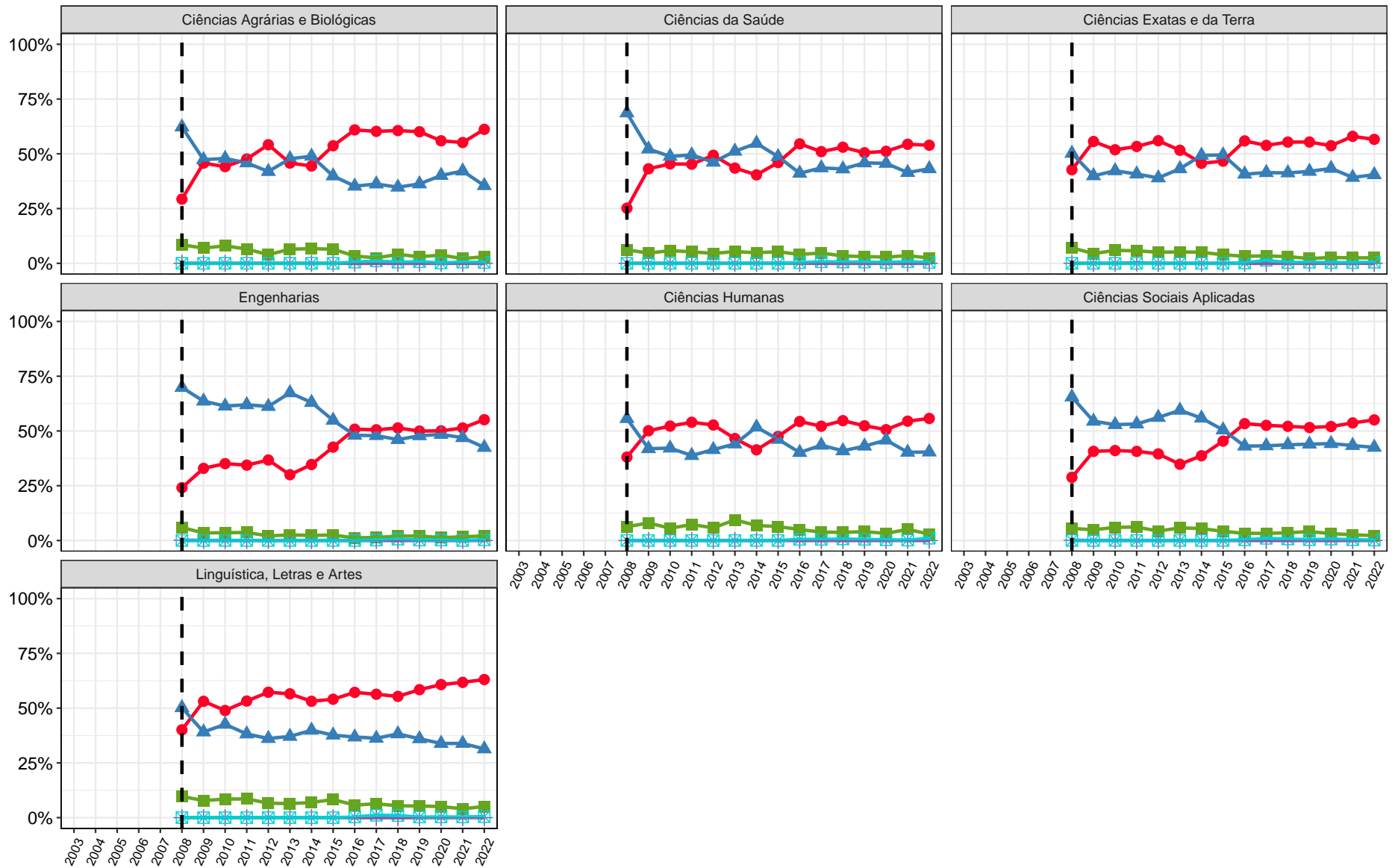

A linha pontilhada de cor preta na vertical indica o ano que ocorreu alguma mudança significativa no questionário (inclusão ou alteração na redação da pergunta, mudança nas opções de resposta ou anos cujos dados foram extraídos com possível inconsistência).

Figura 51: Gráfico da pergunta 'Você cursou o Ensino Médio:' para os ingressantes do período de 2003 a 2022 estratificado por área

Tabela 24: Tabela da pergunta 'Você cursou o Ensino Médio:' por Área e Curso para os ingressantes de 2022

Área	Curso	Observação	Categorias			Total	
			Integralmente na rede pública	Integralmente na rede privada	Parte na rede pública, parte na rede privada		Não se aplica
Ciências Agrárias e Biológicas	Agronomia (Bacharelado)	Freq	28	6	2	1	37
		%	75,68%	16,22%	5,41%	2,7%	100%
	Aquacultura (Bacharelado)	Freq	30	17	4	0	51
		%	58,82%	33,33%	7,84%	0%	100%
	Ciências Biológicas Diurno	Freq	49	46	2	0	97
		%	50,52%	47,42%	2,06%	0%	100%
	Ciências Biológicas Noturno (Licenciatura)	Freq	56	41	1	0	98
		%	57,14%	41,84%	1,02%	0%	100%
	Engenharia Agrícola e Ambiental (Bacharelado)	Freq	26	5	3	0	34
		%	76,47%	14,71%	8,82%	0%	100%
	Engenharia Florestal (Bacharelado)	Freq	24	2	1	1	28
		%	85,71%	7,14%	3,57%	3,57%	100%
	Engenharia de Alimentos (Bacharelado)	Freq	26	4	2	0	32
		%	81,25%	12,5%	6,25%	0%	100%
	Medicina Veterinária (Bacharelado)	Freq	64	59	0	0	123
%		52,03%	47,97%	0%	0%	100%	
Zootecnia (Bacharelado)	Freq	23	9	1	0	33	
	%	69,7%	27,27%	3,03%	0%	100%	
Total Ciências Agrárias e Biológicas	Freq	326	189	16	2	533	
	%	61,16%	35,46%	3%	0,38%	100%	
Ciências da Saúde	Biomedicina (Bacharelado)	Freq	22	20	0	0	42
		%	52,38%	47,62%	0%	0%	100%
	Curso Superior de Tecnologia em Radiologia (Tecnólogo)	Freq	54	23	3	0	80
		%	67,5%	28,75%	3,75%	0%	100%

Tabela 24: Tabela da pergunta 'Você cursou o Ensino Médio:' por Área e Curso para os ingressantes de 2022 (Continuação)

Área	Curso	Observação	Categorias				Total
			Integralmente na rede pública	Integralmente na rede privada	Parte na rede pública, parte na rede privada	Não se aplica	
Ciências da Saúde	Educação Física (Licenciatura)	Freq	39	17	4	0	60
		%	65%	28,33%	6,67%	0%	100%
	Educação Física Diurno (Bacharelado)	Freq	28	29	1	0	58
		%	48,28%	50%	1,72%	0%	100%
	Educação Física Noturno (Bacharelado)	Freq	15	14	1	0	30
		%	50%	46,67%	3,33%	0%	100%
	Enfermagem (Bacharelado)	Freq	55	40	3	1	99
		%	55,56%	40,4%	3,03%	1,01%	100%
	Farmácia Diurno (Bacharelado)	Freq	74	56	1	3	134
		%	55,22%	41,79%	0,75%	2,24%	100%
	Farmácia Noturno (Bacharelado)	Freq	46	29	5	0	80
		%	57,5%	36,25%	6,25%	0%	100%
	Fisioterapia (Bacharelado)	Freq	38	37	0	0	75
		%	50,67%	49,33%	0%	0%	100%
	Fonoaudiologia (Bacharelado)	Freq	30	18	2	0	50
		%	60%	36%	4%	0%	100%
	Gestão de Serviços de Saúde (Bacharelado)	Freq	57	32	6	1	96
		%	59,38%	33,33%	6,25%	1,04%	100%
	Medicina (Bacharelado)	Freq	154	160	3	0	317
		%	48,58%	50,47%	0,95%	0%	100%
Nutrição (Bacharelado)	Freq	38	34	1	0	73	
	%	52,05%	46,58%	1,37%	0%	100%	
Odontologia (Bacharelado)	Freq	75	71	5	1	152	
	%	49,34%	46,71%	3,29%	0,66%	100%	

Tabela 24: Tabela da pergunta 'Você cursou o Ensino Médio:' por Área e Curso para os ingressantes de 2022 (Continuação)

Área	Curso	Observação	Categorias				Total
			Integralmente na rede pública	Integralmente na rede privada	Parte na rede pública, parte na rede privada	Não se aplica	
Ciências da Saúde	Terapia Ocupacional (Bacharelado)	Freq	37	30	0	0	67
		%	55,22%	44,78%	0%	0%	100%
	Total Ciências da Saúde	Freq	762	610	35	6	1413
		%	53,93%	43,17%	2,48%	0,42%	100%
Ciências Exatas e da Terra	Ciência da Computação (Bacharelado)	Freq	40	40	1	0	81
		%	49,38%	49,38%	1,23%	0%	100%
	Ciências Atuariais (Bacharelado)	Freq	13	10	1	0	24
		%	54,17%	41,67%	4,17%	0%	100%
	Estatística (Bacharelado)	Freq	18	17	2	0	37
		%	48,65%	45,95%	5,41%	0%	100%
	Física Diurno	Freq	46	34	1	1	82
		%	56,1%	41,46%	1,22%	1,22%	100%
	Física Noturno (Licenciatura)	Freq	19	19	0	0	38
		%	50%	50%	0%	0%	100%
	Geologia (Bacharelado)	Freq	16	14	1	0	31
		%	51,61%	45,16%	3,23%	0%	100%
	Matemática Computacional (Bacharelado)	Freq	11	9	0	0	20
		%	55%	45%	0%	0%	100%
	Matemática Diurno	Freq	49	30	3	1	83
		%	59,04%	36,14%	3,61%	1,2%	100%
Matemática Noturno (Licenciatura)	Freq	28	11	0	1	40	
	%	70%	27,5%	0%	2,5%	100%	
Química Diurno	Freq	25	19	2	0	46	
	%	54,35%	41,3%	4,35%	0%	100%	

Tabela 24: Tabela da pergunta 'Você cursou o Ensino Médio:' por Área e Curso para os ingressantes de 2022 (Continuação)

Área	Curso	Observação	Categorias				Total	
			Integralmente na rede pública	Integralmente na rede privada	Parte na rede pública, parte na rede privada	Não se aplica		
Ciências Exatas e da Terra	Química Noturno (Licenciatura)	Freq	24	14	1	0	39	
		%	61,54%	35,9%	2,56%	0%	100%	
	Química Tecnológica (Bacharelado)	Freq	27	9	1	0	37	
		%	72,97%	24,32%	2,7%	0%	100%	
	Sistemas de Informação (Bacharelado)	Freq	45	32	3	0	80	
		%	56,25%	40%	3,75%	0%	100%	
	Total Ciências Exatas e da Terra	Freq	361	258	16	3	638	
		%	56,58%	40,44%	2,51%	0,47%	100%	
	Engenharias	Engenharia Aeroespacial (Bacharelado)	Freq	30	20	2	0	52
			%	57,69%	38,46%	3,85%	0%	100%
Engenharia Ambiental (Bacharelado)		Freq	27	22	0	0	49	
		%	55,1%	44,9%	0%	0%	100%	
Engenharia Civil (Bacharelado)		Freq	115	75	5	0	195	
		%	58,97%	38,46%	2,56%	0%	100%	
Engenharia Elétrica (Bacharelado)		Freq	55	44	3	1	103	
		%	53,4%	42,72%	2,91%	0,97%	100%	
Engenharia Mecânica Diurno (Bacharelado)		Freq	39	38	1	0	78	
		%	50%	48,72%	1,28%	0%	100%	
Engenharia Mecânica Noturno (Bacharelado)		Freq	48	33	0	0	81	
		%	59,26%	40,74%	0%	0%	100%	
Engenharia Metalúrgica (Bacharelado)		Freq	32	26	1	0	59	
		%	54,24%	44,07%	1,69%	0%	100%	
Engenharia Química (Bacharelado)	Freq	30	31	0	0	61		
	%	49,18%	50,82%	0%	0%	100%		

**Tabela 24: Tabela da pergunta 'Você cursou o Ensino Médio:' por Área e Curso para os ingressantes de 2022 (Continuação)**

Área	Curso	Observação	Categorias				Total
			Integralmente na rede pública	Integralmente na rede privada	Parte na rede pública, parte na rede privada	Não se aplica	
Engenharias	Engenharia de Controle e Automação Diurno (Bacharelado)	Freq	41	36	2	0	79
		%	51,9%	45,57%	2,53%	0%	100%
	Engenharia de Controle e Automação Noturno (Bacharelado)	Freq	31	16	2	2	51
		%	60,78%	31,37%	3,92%	3,92%	100%
	Engenharia de Minas (Bacharelado)	Freq	32	25	4	0	61
		%	52,46%	40,98%	6,56%	0%	100%
	Engenharia de Produção (Bacharelado)	Freq	43	46	0	0	89
		%	48,31%	51,69%	0%	0%	100%
	Engenharia de Sistemas (Bacharelado)	Freq	34	17	1	0	52
		%	65,38%	32,69%	1,92%	0%	100%
Total Engenharias		Freq	557	429	21	3	1010
		%	55,15%	42,48%	2,08%	0,3%	100%
Ciências Humanas	Antropologia (Bacharelado)	Freq	25	12	0	1	38
		%	65,79%	31,58%	0%	2,63%	100%
	Ciências Sociais	Freq	44	35	1	1	81
		%	54,32%	43,21%	1,23%	1,23%	100%
	Ciências Socioambientais (Bacharelado)	Freq	27	19	2	0	48
		%	56,25%	39,58%	4,17%	0%	100%
	Filosofia Diurno (Bacharelado)	Freq	18	20	1	0	39
		%	46,15%	51,28%	2,56%	0%	100%
	Filosofia Noturno (Bacharelado)	Freq	21	15	0	1	37
		%	56,76%	40,54%	0%	2,7%	100%
História Diurno		Freq	26	13	3	0	42
		%	61,9%	30,95%	7,14%	0%	100%



**Tabela 24: Tabela da pergunta 'Você cursou o Ensino Médio:' por Área e Curso para os ingressantes de 2022 (Continuação)**

Área	Curso	Observação	Categorias				Total	
			Integralmente na rede pública	Integralmente na rede privada	Parte na rede pública, parte na rede privada	Não se aplica		
Ciências Humanas	História Noturno (Licenciatura)	Freq	24	15	4	0	43	
		%	55,81%	34,88%	9,3%	0%	100%	
	Pedagogia Diurno (Licenciatura)	Freq	38	18	5	1	62	
		%	61,29%	29,03%	8,06%	1,61%	100%	
	Pedagogia Noturno (Licenciatura)	Freq	40	25	1	1	67	
		%	59,7%	37,31%	1,49%	1,49%	100%	
	Psicologia (Bacharelado)	Freq	64	65	0	1	130	
		%	49,23%	50%	0%	0,77%	100%	
	Total Ciências Humanas		Freq	327	237	17	6	587
			%	55,71%	40,37%	2,9%	1,02%	100%
Ciências Sociais Aplicadas	Administração (Montes Claros) (Bacharelado)	Freq	25	9	0	0	34	
		%	73,53%	26,47%	0%	0%	100%	
	Administração Diurno (Bacharelado)	Freq	24	23	1	0	48	
		%	50%	47,92%	2,08%	0%	100%	
	Administração Noturno (Bacharelado)	Freq	22	22	3	0	47	
		%	46,81%	46,81%	6,38%	0%	100%	
	Arquitetura e Urbanismo Diurno (Bacharelado)	Freq	42	43	1	0	86	
		%	48,84%	50%	1,16%	0%	100%	
	Arquitetura e Urbanismo Noturno (Bacharelado)	Freq	27	32	0	0	59	
		%	45,76%	54,24%	0%	0%	100%	
Arquivologia (Bacharelado)	Freq	17	15	3	1	36		
	%	47,22%	41,67%	8,33%	2,78%	100%		
Biblioteconomia Diurno (Bacharelado)	Freq	60	18	4	0	82		
	%	73,17%	21,95%	4,88%	0%	100%		

Tabela 24: Tabela da pergunta 'Você cursou o Ensino Médio:' por Área e Curso para os ingressantes de 2022 (Continuação)

Área	Curso	Observação	Categorias				Total
			Integralmente na rede pública	Integralmente na rede privada	Parte na rede pública, parte na rede privada	Não se aplica	
Ciências Sociais Aplicadas	Biblioteconomia Noturno (Bacharelado)	Freq	26	9	1	0	36
		%	72,22%	25%	2,78%	0%	100%
	Ciências Contábeis (Bacharelado)	Freq	48	30	1	0	79
		%	60,76%	37,97%	1,27%	0%	100%
	Ciências Econômicas (Bacharelado)	Freq	41	42	0	0	83
		%	49,4%	50,6%	0%	0%	100%
	Ciências do Estado (Bacharelado)	Freq	24	21	2	0	47
		%	51,06%	44,68%	4,26%	0%	100%
	Controladoria e Finanças (Bacharelado)	Freq	23	22	2	0	47
		%	48,94%	46,81%	4,26%	0%	100%
	Design (Bacharelado)	Freq	27	28	1	0	56
		%	48,21%	50%	1,79%	0%	100%
	Design de Moda (Bacharelado)	Freq	33	10	1	0	44
		%	75%	22,73%	2,27%	0%	100%
	Direito Diurno (Bacharelado)	Freq	105	91	3	0	199
		%	52,76%	45,73%	1,51%	0%	100%
	Direito Noturno (Bacharelado)	Freq	98	101	3	0	202
%		48,51%	50%	1,49%	0%	100%	
Geografia Diurno	Freq	21	13	3	1	38	
	%	55,26%	34,21%	7,89%	2,63%	100%	
Geografia Noturno (Licenciatura)	Freq	49	24	2	0	75	
	%	65,33%	32%	2,67%	0%	100%	
Gestão Pública (Bacharelado)	Freq	47	32	1	0	80	
	%	58,75%	40%	1,25%	0%	100%	

**Tabela 24: Tabela da pergunta 'Você cursou o Ensino Médio:' por Área e Curso para os ingressantes de 2022 (Continuação)**

Área	Curso	Observação	Categorias				Total
			Integralmente na rede pública	Integralmente na rede privada	Parte na rede pública, parte na rede privada	Não se aplica	
Ciências Sociais Aplicadas	Jornalismo Diurno (Bacharelado)	Freq	8	11	0	0	19
		%	42,11%	57,89%	0%	0%	100%
	Jornalismo Noturno (Bacharelado)	Freq	20	19	0	0	39
		%	51,28%	48,72%	0%	0%	100%
	Museologia (Bacharelado)	Freq	28	10	2	0	40
		%	70%	25%	5%	0%	100%
	Publicidade e Propaganda (Bacharelado)	Freq	18	20	0	0	38
		%	47,37%	52,63%	0%	0%	100%
	Relações Econômicas Internacionais (Bacharelado)	Freq	26	22	2	0	50
		%	52%	44%	4%	0%	100%
	Relações Públicas (Bacharelado)	Freq	11	8	0	0	19
		%	57,89%	42,11%	0%	0%	100%
	Turismo (Bacharelado)	Freq	35	24	1	1	61
		%	57,38%	39,34%	1,64%	1,64%	100%
Total Ciências Sociais Aplicadas		Freq	905	699	37	3	1644
		%	55,05%	42,52%	2,25%	0,18%	100%
Artes Visuais	Artes Visuais	Freq	56	23	4	0	83
		%	67,47%	27,71%	4,82%	0%	100%
	Cinema de Animação e Artes Digitais (Bacharelado)	Freq	26	11	1	0	38
		%	68,42%	28,95%	2,63%	0%	100%
Linguística, Letras e Artes	Conservação e Restauração de Bens Culturais Móveis (Bacharelado)	Freq	13	15	0	0	28
		%	46,43%	53,57%	0%	0%	100%
	Dança (Licenciatura)	Freq	7	3	2	0	12
		%	58,33%	25%	16,67%	0%	100%

Tabela 24: Tabela da pergunta 'Você cursou o Ensino Médio:' por Área e Curso para os ingressantes de 2022 (Continuação)

Área	Curso	Observação	Categorias				Total
			Integralmente na rede pública	Integralmente na rede privada	Parte na rede pública, parte na rede privada	Não se aplica	
Linguística, Letras e Artes	Letras Diurno (Bacharelado)	Freq	37	21	0	0	58
		%	63,79%	36,21%	0%	0%	100%
	Letras Diurno (Licenciatura)	Freq	61	32	4	1	98
		%	62,24%	32,65%	4,08%	1,02%	100%
	Letras Noturno (Bacharelado)	Freq	45	20	2	0	67
		%	67,16%	29,85%	2,99%	0%	100%
	Letras Noturno (Licenciatura)	Freq	101	46	9	1	157
		%	64,33%	29,3%	5,73%	0,64%	100%
	Música Diurno (Bacharelado)	Freq	20	5	1	0	26
		%	76,92%	19,23%	3,85%	0%	100%
	Música Noturno (Bacharelado)	Freq	10	6	3	0	19
		%	52,63%	31,58%	15,79%	0%	100%
	Música Noturno (Licenciatura)	Freq	14	11	3	1	29
		%	48,28%	37,93%	10,34%	3,45%	100%
	Teatro	Freq	18	10	4	0	32
		%	56,25%	31,25%	12,5%	0%	100%
Total Linguística, Letras e Artes	Freq	408	203	33	3	647	
	%	63,06%	31,38%	5,1%	0,46%	100%	
Total UFMG	Freq	3646	2625	175	26	6472	
	%	56,33%	40,56%	2,7%	0,4%	100%	

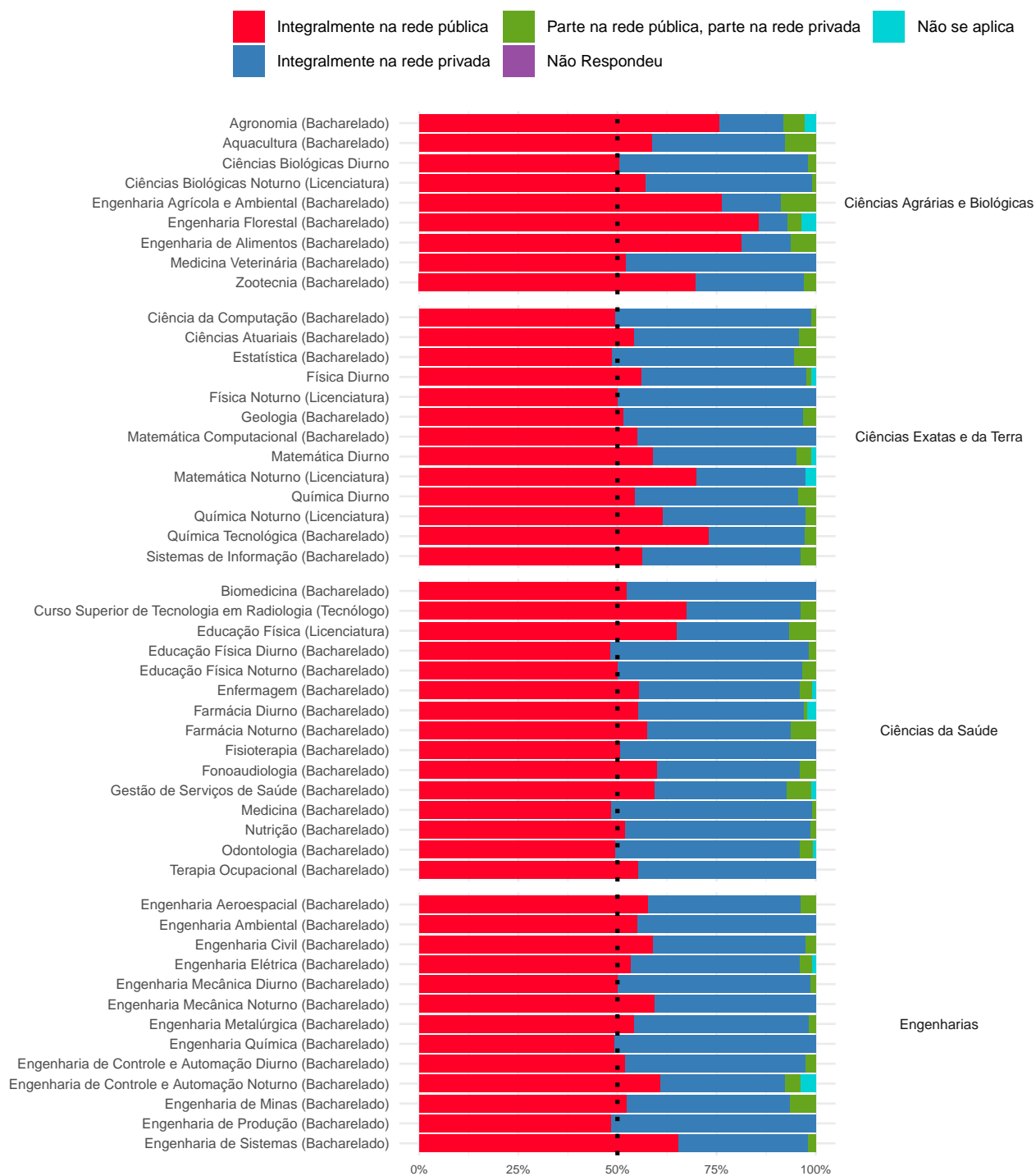

**Figura 52: Gráfico da pergunta 'Você cursou o Ensino Médio:' por Curso para os ingressantes de 2022**

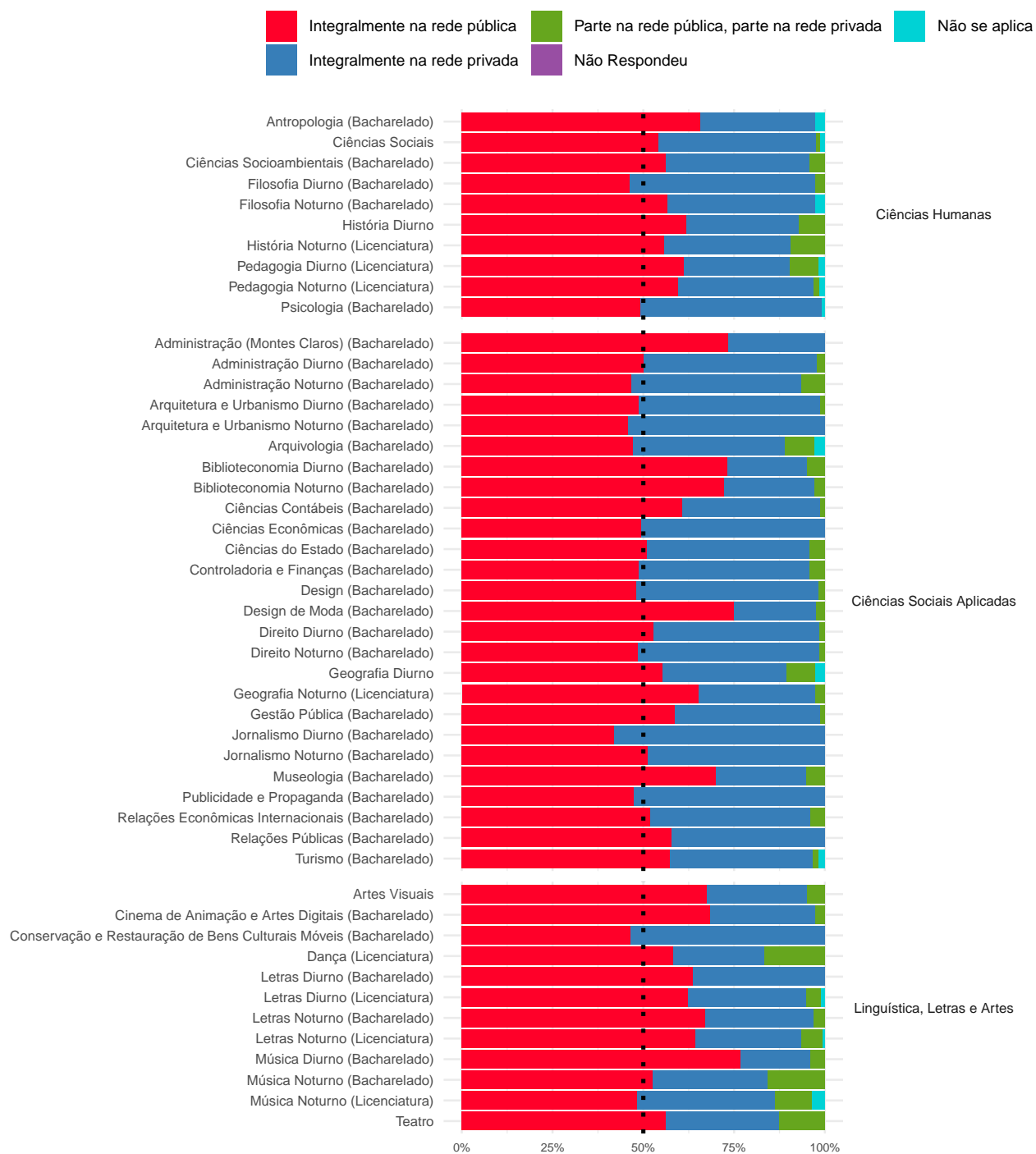

**Figura 52: Gráfico da pergunta 'Você cursou o Ensino Médio:' por Curso para os ingressantes de 2022**

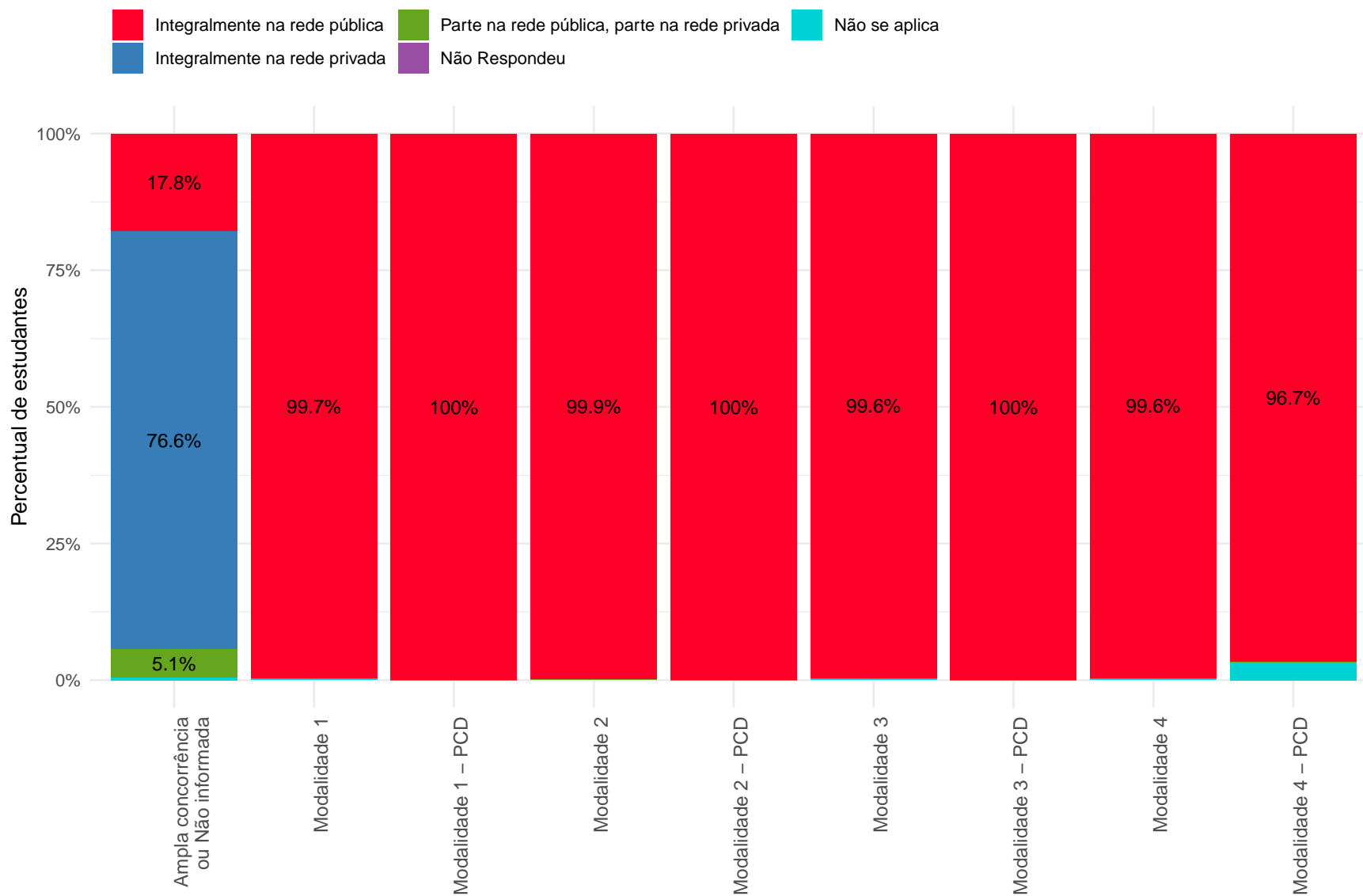

Nas categorias com percentuais menores ou iguais a 5%, os valores foram omitidos.

**Figura 53: Gráfico da pergunta 'Você cursou o Ensino Médio:' por Modalidade para os ingressantes de 2022**

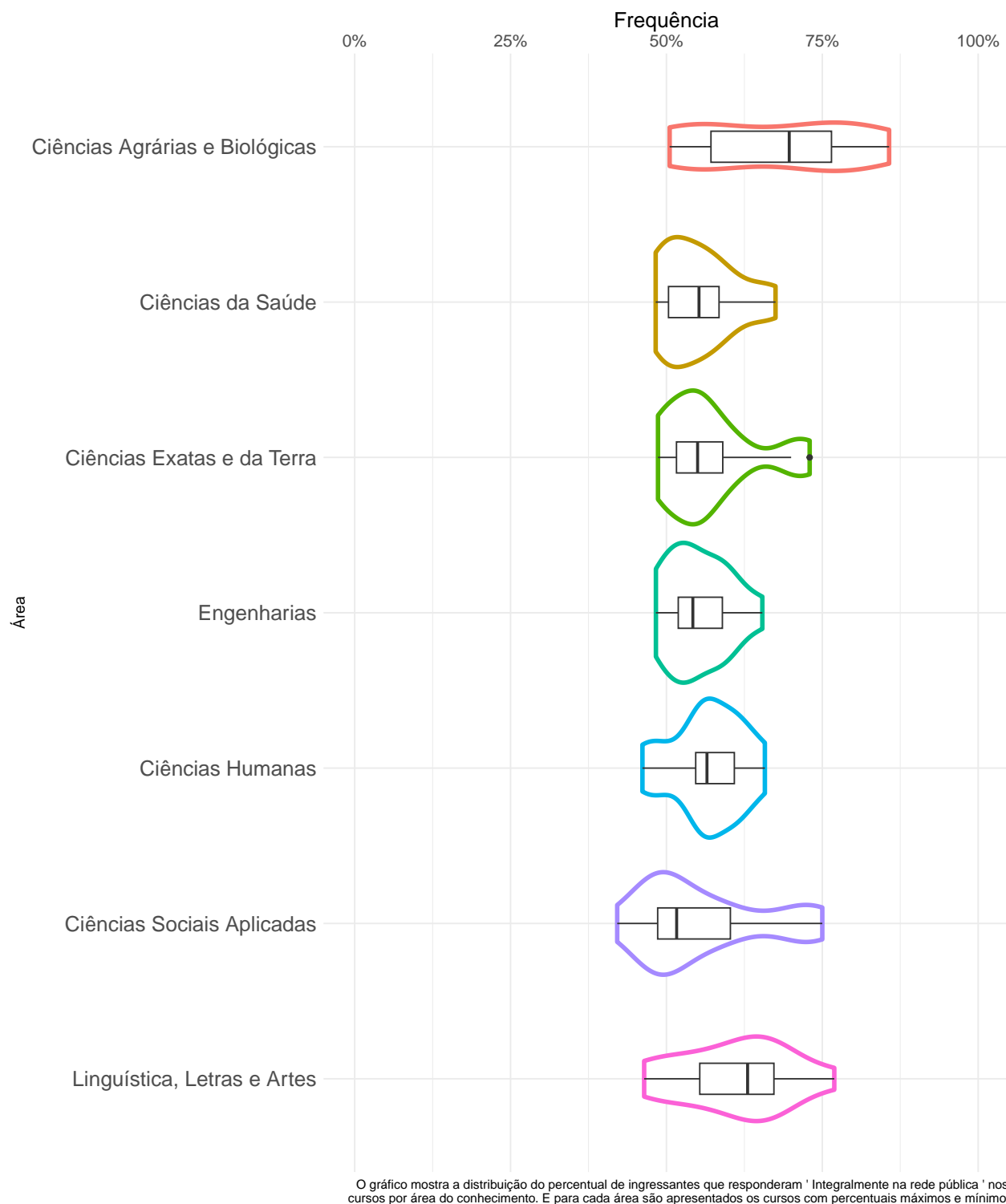

**Figura 54: Proporção de ingressantes que responderam 'Integralmente na rede pública' à pergunta 'Você cursou o Ensino Médio:' em 2022**



### 3.2.5 Quantos anos você levou ou levará para concluir o Ensino Médio?



Figura 55: Gráfico da pergunta 'Quantos anos você levou ou levará para concluir o Ensino Médio?' para os ingressantes do período de 2003 a 2022

**Tabela 25: Tabela da pergunta 'Quantos anos você levou ou levará para concluir o Ensino Médio?' por ano de ingresso**

Ano	Observação	Categorias							Total
		Ainda não concluí	Menos de 3 anos	3 anos	4 anos	5 anos	Mais de 5 anos	Não Respondeu	
2003	Freq	-	-	-	-	-	-	-	-
	%	-	-	-	-	-	-	-	-
2004	Freq	0	0	4213	225	92	22	13	4565
	%	0%	0%	92,29%	4,93%	2,02%	0,48%	0,28%	100%
2005	Freq	410	0	3917	257	31	23	13	4651
	%	8,82%	0%	84,22%	5,53%	0,67%	0,49%	0,28%	100%
2006	Freq	466	0	3929	208	28	17	9	4657
	%	10,01%	0%	84,37%	4,47%	0,6%	0,37%	0,19%	100%
2007	Freq	416	0	3998	225	18	16	1	4674
	%	8,9%	0%	85,54%	4,81%	0,39%	0,34%	0,02%	100%
2008	Freq	457	0	3979	211	25	12	5	4689
	%	9,75%	0%	84,86%	4,5%	0,53%	0,26%	0,11%	100%
2009	Freq	568	0	4897	335	45	33	0	5878
	%	9,66%	0%	83,31%	5,7%	0,77%	0,56%	0%	100%
2010	Freq	1012	0	5138	359	50	26	1	6586
	%	15,37%	0%	78,01%	5,45%	0,76%	0,39%	0,02%	100%
2011	Freq	0	0	6022	439	61	51	1	6574
	%	0%	0%	91,6%	6,68%	0,93%	0,78%	0,02%	100%
2012	Freq	0	0	5968	463	57	48	0	6536
	%	0%	0%	91,31%	7,08%	0,87%	0,73%	0%	100%
2013	Freq	0	0	5995	492	71	59	0	6617
	%	0%	0%	90,6%	7,44%	1,07%	0,89%	0%	100%

Tabela 25: Tabela da pergunta 'Quantos anos você levou ou levará para concluir o Ensino Médio?' por ano de ingresso (Continuação)

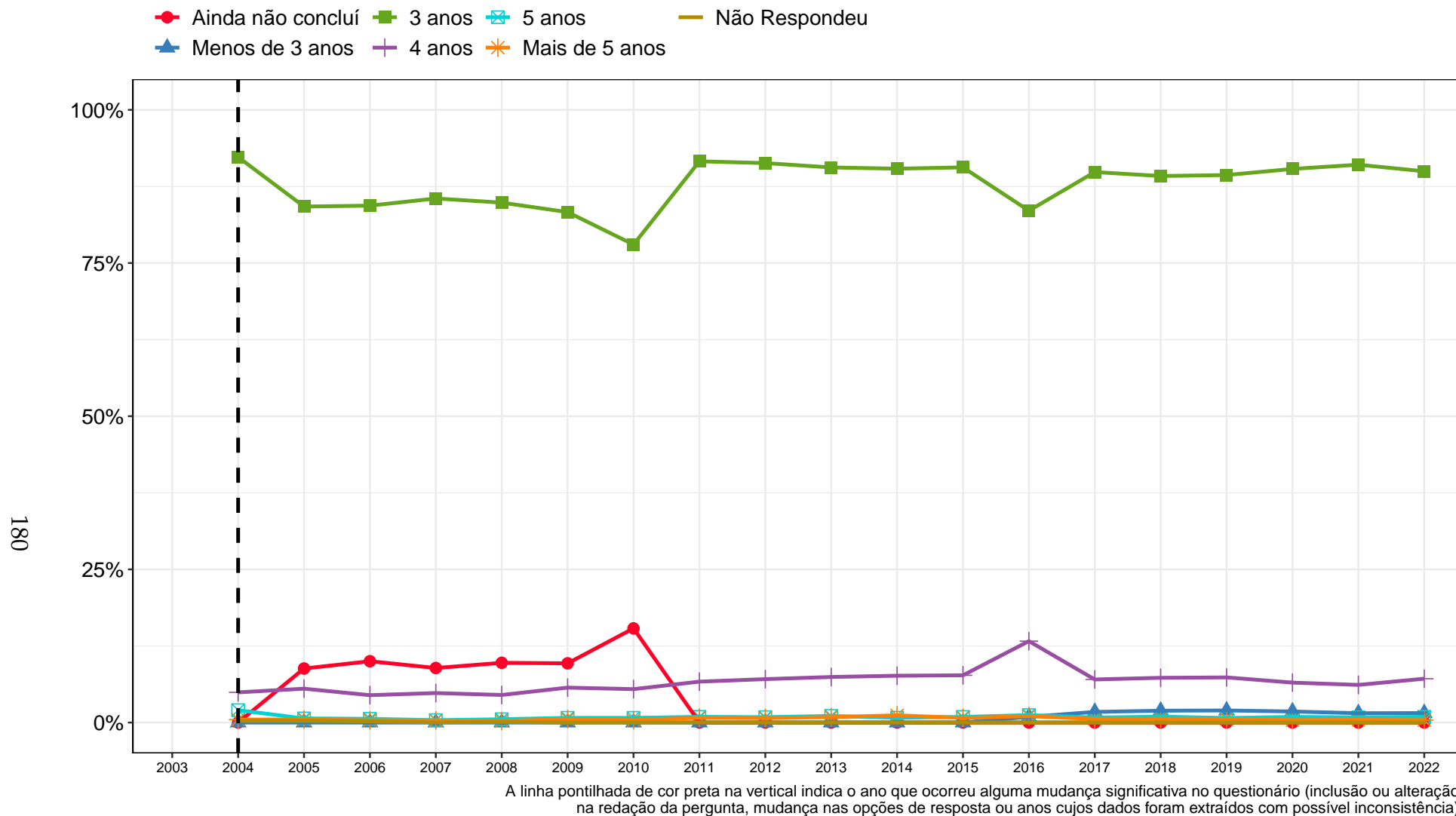
Ano	Observação	Categorias							Total
		Ainda não concluí	Menos de 3 anos	3 anos	4 anos	5 anos	Mais de 5 anos	Não Respondeu	
2014	Freq	0	0	5867	496	51	76	0	6490
	%	0%	0%	90,4%	7,64%	0,79%	1,17%	0%	100%
2015	Freq	0	0	5946	506	60	50	0	6562
	%	0%	0%	90,61%	7,71%	0,91%	0,76%	0%	100%
2016	Freq	0	61	5528	879	80	69	0	6617
	%	0%	0,92%	83,54%	13,28%	1,21%	1,04%	0%	100%
2017	Freq	0	115	5955	466	54	38	0	6628
	%	0%	1,74%	89,85%	7,03%	0,81%	0,57%	0%	100%
2018	Freq	0	128	5914	484	64	40	0	6630
	%	0%	1,93%	89,2%	7,3%	0,97%	0,6%	0%	100%
2019	Freq	0	130	5896	486	49	37	0	6598
	%	0%	1,97%	89,36%	7,37%	0,74%	0,56%	0%	100%
2020	Freq	0	116	5810	419	59	26	0	6430
	%	0%	1,8%	90,36%	6,52%	0,92%	0,4%	0%	100%
2021	Freq	0	99	5929	400	55	29	0	6512
	%	0%	1,52%	91,05%	6,14%	0,84%	0,45%	0%	100%
2022	Freq	0	100	5823	463	60	26	0	6472
	%	0%	1,55%	89,97%	7,15%	0,93%	0,4%	0%	100%
Total	Freq	3329	749	100724	7813	1010	698	43	114366
	%	2,91%	0,65%	88,07%	6,83%	0,88%	0,61%	0,04%	100%

● Ainda não concluí ■ 3 anos □ 5 anos — Não Respondeu  
▲ Menos de 3 anos ◆ 4 anos ✱ Mais de 5 anos

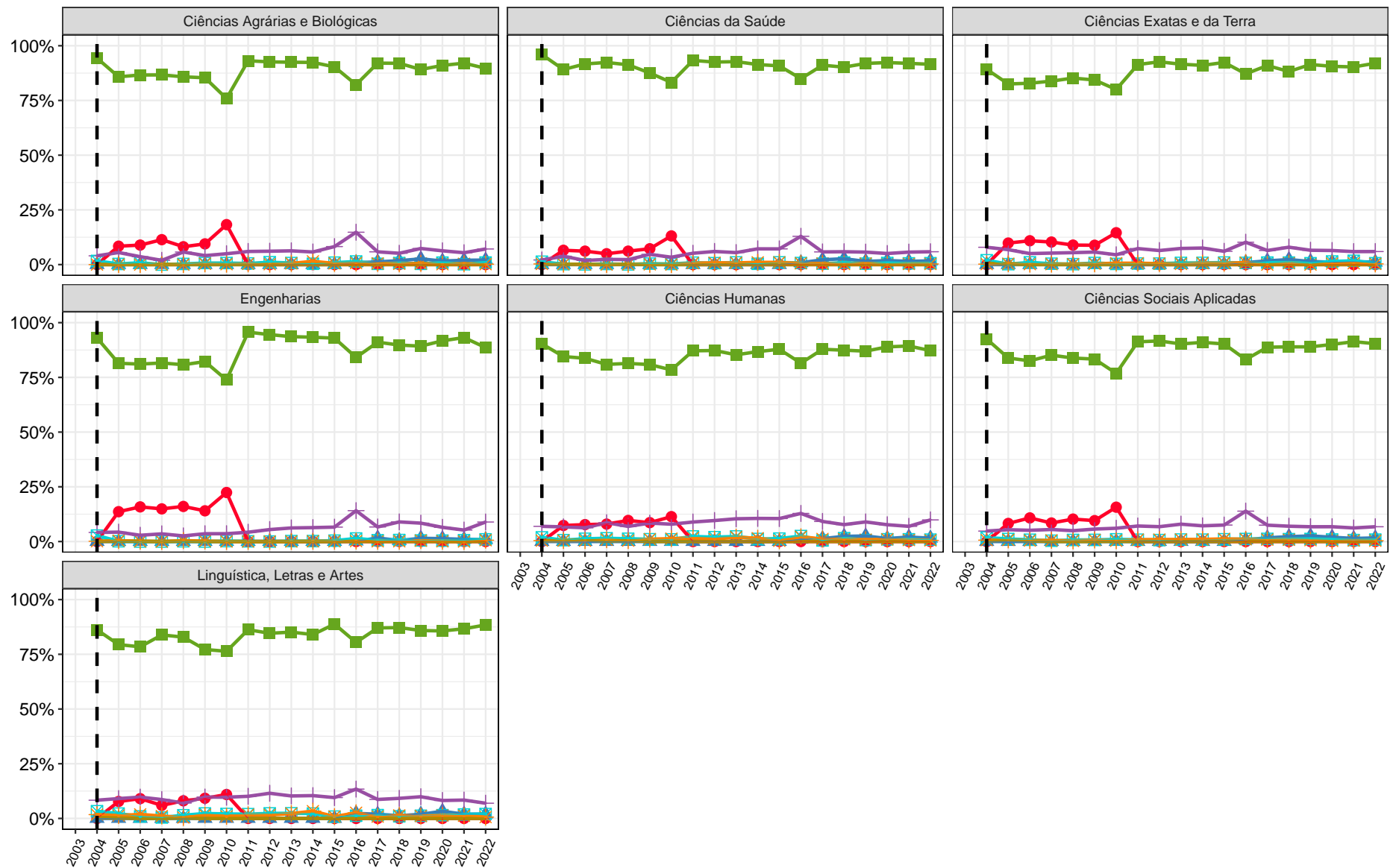

A linha pontilhada de cor preta na vertical indica o ano que ocorreu alguma mudança significativa no questionário (inclusão ou alteração na redação da pergunta, mudança nas opções de resposta ou anos cujos dados foram extraídos com possível inconsistência).

**Figura 56: Gráfico da pergunta 'Quantos anos você levou ou levará para concluir o Ensino Médio?' para os ingressantes do período de 2003 a 2022 estratificado por área**

**Tabela 26: Tabela da pergunta 'Quantos anos você levou ou levará para concluir o Ensino Médio?' por Área e Curso para os ingressantes de 2022**

Área	Curso	Observação	Categorias					Total
			Menos de 3 anos	3 anos	4 anos	5 anos	Mais de 5 anos	
Ciências Agrárias e Biológicas	Agronomia (Bacharelado)	Freq	0	35	2	0	0	37
		%	0%	94,59%	5,41%	0%	0%	100%
	Aquacultura (Bacharelado)	Freq	2	44	4	1	0	51
		%	3,92%	86,27%	7,84%	1,96%	0%	100%
	Ciências Biológicas Diurno	Freq	1	83	10	3	0	97
		%	1,03%	85,57%	10,31%	3,09%	0%	100%
	Ciências Biológicas Noturno (Licenciatura)	Freq	3	85	10	0	0	98
		%	3,06%	86,73%	10,2%	0%	0%	100%
	Engenharia Agrícola e Ambiental (Bacharelado)	Freq	3	29	1	1	0	34
		%	8,82%	85,29%	2,94%	2,94%	0%	100%
	Engenharia Florestal (Bacharelado)	Freq	1	25	2	0	0	28
		%	3,57%	89,29%	7,14%	0%	0%	100%
	Engenharia de Alimentos (Bacharelado)	Freq	0	29	2	0	1	32
		%	0%	90,62%	6,25%	0%	3,12%	100%
Medicina Veterinária (Bacharelado)	Freq	1	117	5	0	0	123	
	%	0,81%	95,12%	4,07%	0%	0%	100%	
Zootecnia (Bacharelado)	Freq	0	31	2	0	0	33	
	%	0%	93,94%	6,06%	0%	0%	100%	
Total Ciências Agrárias e Biológicas	Freq	11	478	38	5	1	533	
	%	2,06%	89,68%	7,13%	0,94%	0,19%	100%	
Ciências da Saúde	Biomedicina (Bacharelado)	Freq	1	38	2	1	0	42
		%	2,38%	90,48%	4,76%	2,38%	0%	100%
	Curso Superior de Tecnologia em Radiologia (Tecnólogo)	Freq	4	69	6	1	0	80
		%	5%	86,25%	7,5%	1,25%	0%	100%

**Tabela 26: Tabela da pergunta 'Quantos anos você levou ou levará para concluir o Ensino Médio?' por Área e Curso para os ingressantes de 2022 (Continuação)**

Área	Curso	Observação	Categorias					Total
			Menos de 3 anos	3 anos	4 anos	5 anos	Mais de 5 anos	
Ciências da Saúde	Educação Física (Licenciatura)	Freq	1	48	10	1	0	60
		%	1,67%	80%	16,67%	1,67%	0%	100%
	Educação Física Diurno (Bacharelado)	Freq	2	55	1	0	0	58
		%	3,45%	94,83%	1,72%	0%	0%	100%
	Educação Física Noturno (Bacharelado)	Freq	0	26	4	0	0	30
		%	0%	86,67%	13,33%	0%	0%	100%
	Enfermagem (Bacharelado)	Freq	2	91	6	0	0	99
		%	2,02%	91,92%	6,06%	0%	0%	100%
	Farmácia Diurno (Bacharelado)	Freq	2	121	9	0	2	134
		%	1,49%	90,3%	6,72%	0%	1,49%	100%
	Farmácia Noturno (Bacharelado)	Freq	1	74	3	2	0	80
		%	1,25%	92,5%	3,75%	2,5%	0%	100%
	Fisioterapia (Bacharelado)	Freq	1	66	8	0	0	75
		%	1,33%	88%	10,67%	0%	0%	100%
	Fonoaudiologia (Bacharelado)	Freq	1	47	2	0	0	50
		%	2%	94%	4%	0%	0%	100%
	Gestão de Serviços de Saúde (Bacharelado)	Freq	2	80	10	2	2	96
%		2,08%	83,33%	10,42%	2,08%	2,08%	100%	
Medicina (Bacharelado)	Freq	4	303	9	1	0	317	
	%	1,26%	95,58%	2,84%	0,32%	0%	100%	
Nutrição (Bacharelado)	Freq	0	68	4	1	0	73	
	%	0%	93,15%	5,48%	1,37%	0%	100%	
Odontologia (Bacharelado)	Freq	2	143	7	0	0	152	
	%	1,32%	94,08%	4,61%	0%	0%	100%	

**Tabela 26: Tabela da pergunta 'Quantos anos você levou ou levará para concluir o Ensino Médio?' por Área e Curso para os ingressantes de 2022 (Continuação)**

Área	Curso	Observação	Categorias					Total
			Menos de 3 anos	3 anos	4 anos	5 anos	Mais de 5 anos	
Ciências da Saúde	Terapia Ocupacional (Bacharelado)	Freq	1	64	2	0	0	67
		%	1,49%	95,52%	2,99%	0%	0%	100%
	Total Ciências da Saúde	Freq	24	1293	83	9	4	1413
		%	1,7%	91,51%	5,87%	0,64%	0,28%	100%
Ciências Exatas e da Terra	Ciência da Computação (Bacharelado)	Freq	1	75	5	0	0	81
		%	1,23%	92,59%	6,17%	0%	0%	100%
	Ciências Atuariais (Bacharelado)	Freq	0	23	1	0	0	24
		%	0%	95,83%	4,17%	0%	0%	100%
	Estatística (Bacharelado)	Freq	0	34	1	2	0	37
		%	0%	91,89%	2,7%	5,41%	0%	100%
	Física Diurno	Freq	1	73	7	0	1	82
		%	1,22%	89,02%	8,54%	0%	1,22%	100%
	Física Noturno (Licenciatura)	Freq	0	35	2	1	0	38
		%	0%	92,11%	5,26%	2,63%	0%	100%
	Geologia (Bacharelado)	Freq	0	28	3	0	0	31
		%	0%	90,32%	9,68%	0%	0%	100%
	Matemática Computacional (Bacharelado)	Freq	0	18	2	0	0	20
		%	0%	90%	10%	0%	0%	100%
	Matemática Diurno	Freq	0	78	5	0	0	83
		%	0%	93,98%	6,02%	0%	0%	100%
Matemática Noturno (Licenciatura)	Freq	1	35	4	0	0	40	
	%	2,5%	87,5%	10%	0%	0%	100%	
Química Diurno	Freq	1	43	2	0	0	46	
	%	2,17%	93,48%	4,35%	0%	0%	100%	

**Tabela 26: Tabela da pergunta 'Quantos anos você levou ou levará para concluir o Ensino Médio?' por Área e Curso para os ingressantes de 2022 (Continuação)**

Área	Curso	Observação	Categorias					Total	
			Menos de 3 anos	3 anos	4 anos	5 anos	Mais de 5 anos		
Ciências Exatas e da Terra	Química Noturno (Licenciatura)	Freq	1	37	0	1	0	39	
		%	2,56%	94,87%	0%	2,56%	0%	100%	
	Química Tecnológica (Bacharelado)	Freq	0	35	1	0	1	37	
		%	0%	94,59%	2,7%	0%	2,7%	100%	
	Sistemas de Informação (Bacharelado)	Freq	2	73	5	0	0	80	
		%	2,5%	91,25%	6,25%	0%	0%	100%	
	Total Ciências Exatas e da Terra	Freq	7	587	38	4	2	638	
		%	1,1%	92,01%	5,96%	0,63%	0,31%	100%	
	Engenharias	Engenharia Aeroespacial (Bacharelado)	Freq	1	43	8	0	0	52
			%	1,92%	82,69%	15,38%	0%	0%	100%
Engenharia Ambiental (Bacharelado)		Freq	0	40	9	0	0	49	
		%	0%	81,63%	18,37%	0%	0%	100%	
Engenharia Civil (Bacharelado)		Freq	1	178	15	0	1	195	
		%	0,51%	91,28%	7,69%	0%	0,51%	100%	
Engenharia Elétrica (Bacharelado)		Freq	1	92	9	0	1	103	
		%	0,97%	89,32%	8,74%	0%	0,97%	100%	
Engenharia Mecânica Diurno (Bacharelado)		Freq	1	73	4	0	0	78	
		%	1,28%	93,59%	5,13%	0%	0%	100%	
Engenharia Mecânica Noturno (Bacharelado)		Freq	0	69	10	2	0	81	
		%	0%	85,19%	12,35%	2,47%	0%	100%	
Engenharia Metalúrgica (Bacharelado)		Freq	2	48	7	1	1	59	
		%	3,39%	81,36%	11,86%	1,69%	1,69%	100%	
Engenharia Química (Bacharelado)	Freq	1	58	2	0	0	61		
	%	1,64%	95,08%	3,28%	0%	0%	100%		



**Tabela 26: Tabela da pergunta 'Quantos anos você levou ou levará para concluir o Ensino Médio?' por Área e Curso para os ingressantes de 2022 (Continuação)**

Área	Curso	Observação	Categorias					Total	
			Menos de 3 anos	3 anos	4 anos	5 anos	Mais de 5 anos		
Engenharias	Engenharia de Controle e Automação Diurno (Bacharelado)	Freq	0	72	6	1	0	79	
		%	0%	91,14%	7,59%	1,27%	0%	100%	
	Engenharia de Controle e Automação Noturno (Bacharelado)	Freq	0	39	7	4	1	51	
		%	0%	76,47%	13,73%	7,84%	1,96%	100%	
	Engenharia de Minas (Bacharelado)	Freq	1	51	5	2	2	61	
		%	1,64%	83,61%	8,2%	3,28%	3,28%	100%	
	Engenharia de Produção (Bacharelado)	Freq	0	87	2	0	0	89	
		%	0%	97,75%	2,25%	0%	0%	100%	
	Engenharia de Sistemas (Bacharelado)	Freq	1	45	6	0	0	52	
		%	1,92%	86,54%	11,54%	0%	0%	100%	
	<b>Total Engenharias</b>		Freq	9	895	90	10	6	1010
			%	0,89%	88,61%	8,91%	0,99%	0,59%	100%
Ciências Humanas	Antropologia (Bacharelado)	Freq	1	29	6	2	0	38	
		%	2,63%	76,32%	15,79%	5,26%	0%	100%	
	Ciências Sociais	Freq	3	68	10	0	0	81	
		%	3,7%	83,95%	12,35%	0%	0%	100%	
	Ciências Socioambientais (Bacharelado)	Freq	1	40	6	0	1	48	
		%	2,08%	83,33%	12,5%	0%	2,08%	100%	
	Filosofia Diurno (Bacharelado)	Freq	1	36	2	0	0	39	
		%	2,56%	92,31%	5,13%	0%	0%	100%	
	Filosofia Noturno (Bacharelado)	Freq	0	30	7	0	0	37	
		%	0%	81,08%	18,92%	0%	0%	100%	
	História Diurno	Freq	0	38	4	0	0	42	
		%	0%	90,48%	9,52%	0%	0%	100%	

**Tabela 26: Tabela da pergunta 'Quantos anos você levou ou levará para concluir o Ensino Médio?' por Área e Curso para os ingressantes de 2022 (Continuação)**

Área	Curso	Observação	Categorias					Total
			Menos de 3 anos	3 anos	4 anos	5 anos	Mais de 5 anos	
Ciências Humanas	História Noturno (Licenciatura)	Freq	1	36	5	1	0	43
		%	2,33%	83,72%	11,63%	2,33%	0%	100%
	Pedagogia Diurno (Licenciatura)	Freq	0	56	6	0	0	62
		%	0%	90,32%	9,68%	0%	0%	100%
	Pedagogia Noturno (Licenciatura)	Freq	0	56	7	2	2	67
		%	0%	83,58%	10,45%	2,99%	2,99%	100%
	Psicologia (Bacharelado)	Freq	2	123	5	0	0	130
		%	1,54%	94,62%	3,85%	0%	0%	100%
	Total Ciências Humanas	Freq	9	512	58	5	3	587
		%	1,53%	87,22%	9,88%	0,85%	0,51%	100%
Ciências Sociais Aplicadas	Administração (Montes Claros) (Bacharelado)	Freq	0	33	1	0	0	34
		%	0%	97,06%	2,94%	0%	0%	100%
	Administração Diurno (Bacharelado)	Freq	2	46	0	0	0	48
		%	4,17%	95,83%	0%	0%	0%	100%
	Administração Noturno (Bacharelado)	Freq	1	44	2	0	0	47
		%	2,13%	93,62%	4,26%	0%	0%	100%
	Arquitetura e Urbanismo Diurno (Bacharelado)	Freq	1	80	5	0	0	86
		%	1,16%	93,02%	5,81%	0%	0%	100%
	Arquitetura e Urbanismo Noturno (Bacharelado)	Freq	0	54	5	0	0	59
		%	0%	91,53%	8,47%	0%	0%	100%
	Arquivologia (Bacharelado)	Freq	0	35	1	0	0	36
		%	0%	97,22%	2,78%	0%	0%	100%
	Biblioteconomia Diurno (Bacharelado)	Freq	3	69	7	2	1	82
%		3,66%	84,15%	8,54%	2,44%	1,22%	100%	

**Tabela 26: Tabela da pergunta 'Quantos anos você levou ou levará para concluir o Ensino Médio?' por Área e Curso para os ingressantes de 2022 (Continuação)**

Área	Curso	Observação	Categorias					Total
			Menos de 3 anos	3 anos	4 anos	5 anos	Mais de 5 anos	
Ciências Sociais Aplicadas	Biblioteconomia Noturno (Bacharelado)	Freq	0	31	4	1	0	36
		%	0%	86,11%	11,11%	2,78%	0%	100%
	Ciências Contábeis (Bacharelado)	Freq	1	73	4	1	0	79
		%	1,27%	92,41%	5,06%	1,27%	0%	100%
	Ciências Econômicas (Bacharelado)	Freq	0	79	4	0	0	83
		%	0%	95,18%	4,82%	0%	0%	100%
	Ciências do Estado (Bacharelado)	Freq	2	40	5	0	0	47
		%	4,26%	85,11%	10,64%	0%	0%	100%
	Controladoria e Finanças (Bacharelado)	Freq	2	42	3	0	0	47
		%	4,26%	89,36%	6,38%	0%	0%	100%
	Design (Bacharelado)	Freq	1	50	5	0	0	56
		%	1,79%	89,29%	8,93%	0%	0%	100%
	Design de Moda (Bacharelado)	Freq	1	43	0	0	0	44
		%	2,27%	97,73%	0%	0%	0%	100%
	Direito Diurno (Bacharelado)	Freq	3	183	12	1	0	199
		%	1,51%	91,96%	6,03%	0,5%	0%	100%
	Direito Noturno (Bacharelado)	Freq	4	178	20	0	0	202
		%	1,98%	88,12%	9,9%	0%	0%	100%
	Geografia Diurno	Freq	2	28	5	2	1	38
		%	5,26%	73,68%	13,16%	5,26%	2,63%	100%
Geografia Noturno (Licenciatura)	Freq	0	64	7	4	0	75	
	%	0%	85,33%	9,33%	5,33%	0%	100%	
Gestão Pública (Bacharelado)	Freq	0	74	4	0	2	80	
	%	0%	92,5%	5%	0%	2,5%	100%	

**Tabela 26: Tabela da pergunta 'Quantos anos você levou ou levará para concluir o Ensino Médio?' por Área e Curso para os ingressantes de 2022 (Continuação)**

Área	Curso	Observação	Categorias					Total
			Menos de 3 anos	3 anos	4 anos	5 anos	Mais de 5 anos	
Ciências Sociais Aplicadas	Jornalismo Diurno (Bacharelado)	Freq	1	18	0	0	0	19
		%	5,26%	94,74%	0%	0%	0%	100%
	Jornalismo Noturno (Bacharelado)	Freq	2	34	1	2	0	39
		%	5,13%	87,18%	2,56%	5,13%	0%	100%
	Museologia (Bacharelado)	Freq	0	33	6	0	1	40
		%	0%	82,5%	15%	0%	2,5%	100%
	Publicidade e Propaganda (Bacharelado)	Freq	0	38	0	0	0	38
		%	0%	100%	0%	0%	0%	100%
	Relações Econômicas Internacionais (Bacharelado)	Freq	0	44	5	1	0	50
		%	0%	88%	10%	2%	0%	100%
	Relações Públicas (Bacharelado)	Freq	0	18	0	0	1	19
		%	0%	94,74%	0%	0%	5,26%	100%
	Turismo (Bacharelado)	Freq	1	55	5	0	0	61
		%	1,64%	90,16%	8,2%	0%	0%	100%
Total Ciências Sociais Aplicadas		Freq	27	1486	111	14	6	1644
		%	1,64%	90,39%	6,75%	0,85%	0,36%	100%
Artes Visuais	Artes Visuais	Freq	1	71	8	3	0	83
		%	1,2%	85,54%	9,64%	3,61%	0%	100%
	Cinema de Animação e Artes Digitais (Bacharelado)	Freq	1	35	2	0	0	38
		%	2,63%	92,11%	5,26%	0%	0%	100%
	Conservação e Restauração de Bens Culturais Móveis (Bacharelado)	Freq	0	28	0	0	0	28
		%	0%	100%	0%	0%	0%	100%
Dança (Licenciatura)	Freq	1	10	1	0	0	12	
	%	8,33%	83,33%	8,33%	0%	0%	100%	

**Tabela 26: Tabela da pergunta 'Quantos anos você levou ou levará para concluir o Ensino Médio?' por Área e Curso para os ingressantes de 2022 (Continuação)**

Área	Curso	Observação	Categorias					Total
			Menos de 3 anos	3 anos	4 anos	5 anos	Mais de 5 anos	
Linguística, Letras e Artes	Letras Diurno (Bacharelado)	Freq	0	52	5	1	0	58
		%	0%	89,66%	8,62%	1,72%	0%	100%
	Letras Diurno (Licenciatura)	Freq	2	85	7	3	1	98
		%	2,04%	86,73%	7,14%	3,06%	1,02%	100%
	Letras Noturno (Bacharelado)	Freq	2	61	1	1	2	67
		%	2,99%	91,04%	1,49%	1,49%	2,99%	100%
	Letras Noturno (Licenciatura)	Freq	2	137	16	1	1	157
		%	1,27%	87,26%	10,19%	0,64%	0,64%	100%
	Música Diurno (Bacharelado)	Freq	0	25	1	0	0	26
		%	0%	96,15%	3,85%	0%	0%	100%
	Música Noturno (Bacharelado)	Freq	0	15	2	2	0	19
		%	0%	78,95%	10,53%	10,53%	0%	100%
	Música Noturno (Licenciatura)	Freq	2	25	1	1	0	29
		%	6,9%	86,21%	3,45%	3,45%	0%	100%
	Teatro	Freq	2	28	1	1	0	32
		%	6,25%	87,5%	3,12%	3,12%	0%	100%
	Total Linguística, Letras e Artes	Freq	13	572	45	13	4	647
		%	2,01%	88,41%	6,96%	2,01%	0,62%	100%
Total UFMG	Freq	100	5823	463	60	26	6472	
	%	1,55%	89,97%	7,15%	0,93%	0,4%	100%	

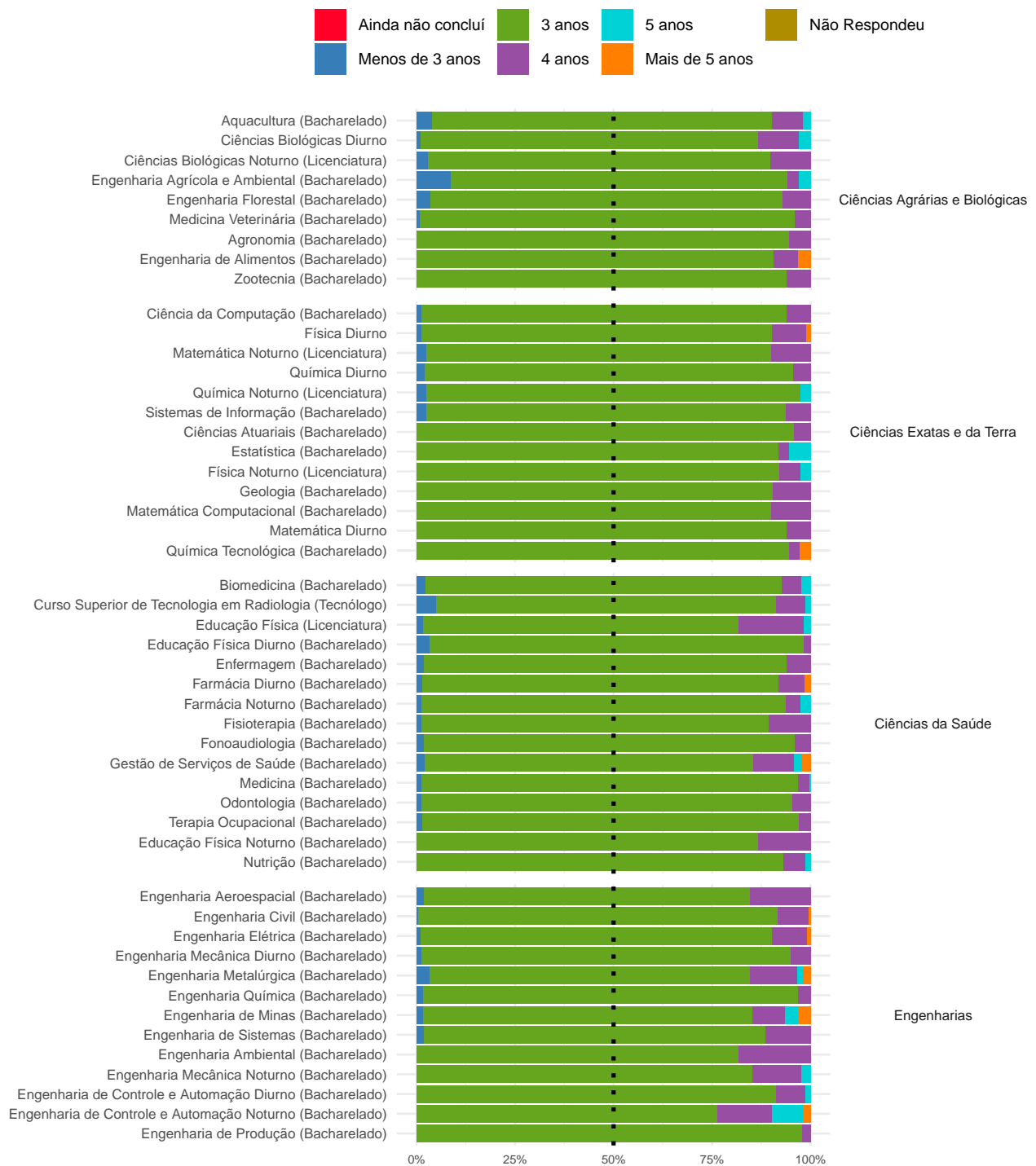

**Figura 57: Gráfico da pergunta 'Quantos anos você levou ou levará para concluir o Ensino Médio?' por Curso para os ingressantes de 2022**

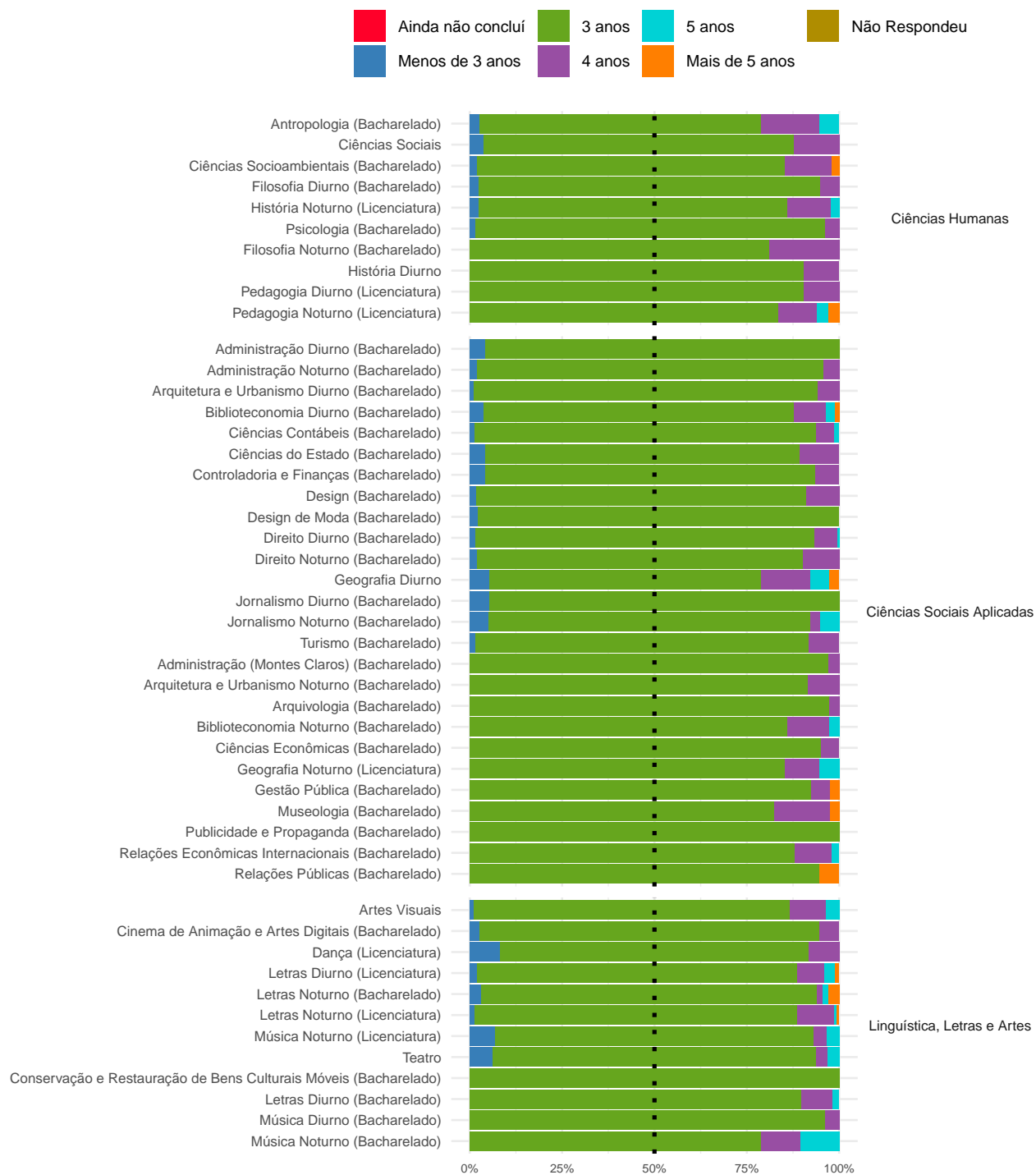

**Figura 57: Gráfico da pergunta 'Quantos anos você levou ou levará para concluir o Ensino Médio?' por Curso para os ingressantes de 2022**

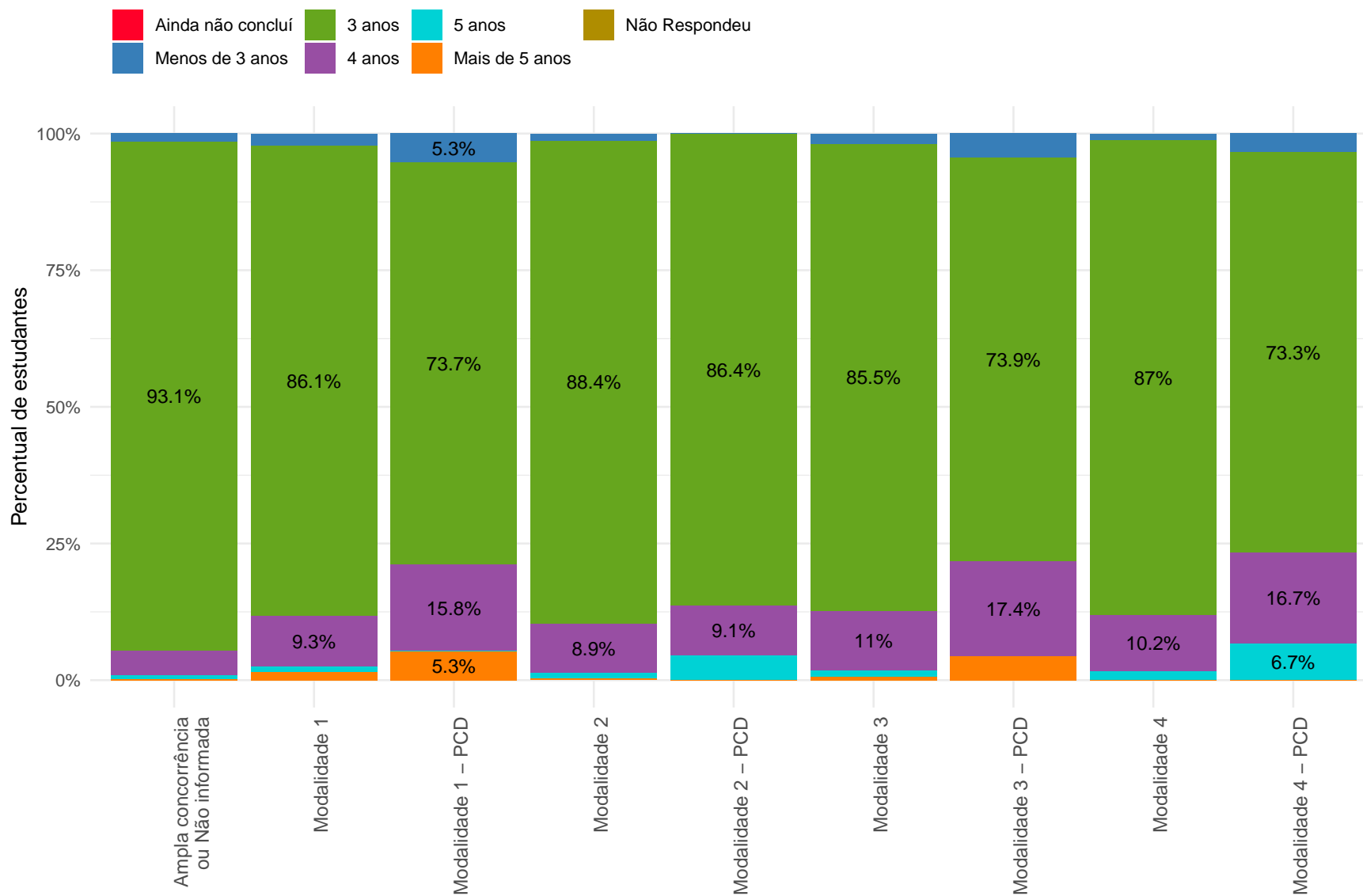

Nas categorias com percentuais menores ou iguais a 5%, os valores foram omitidos.

**Figura 58: Gráfico da pergunta 'Quantos anos você levou ou levará para concluir o Ensino Médio?' por Modalidade para os ingressantes de 2022**



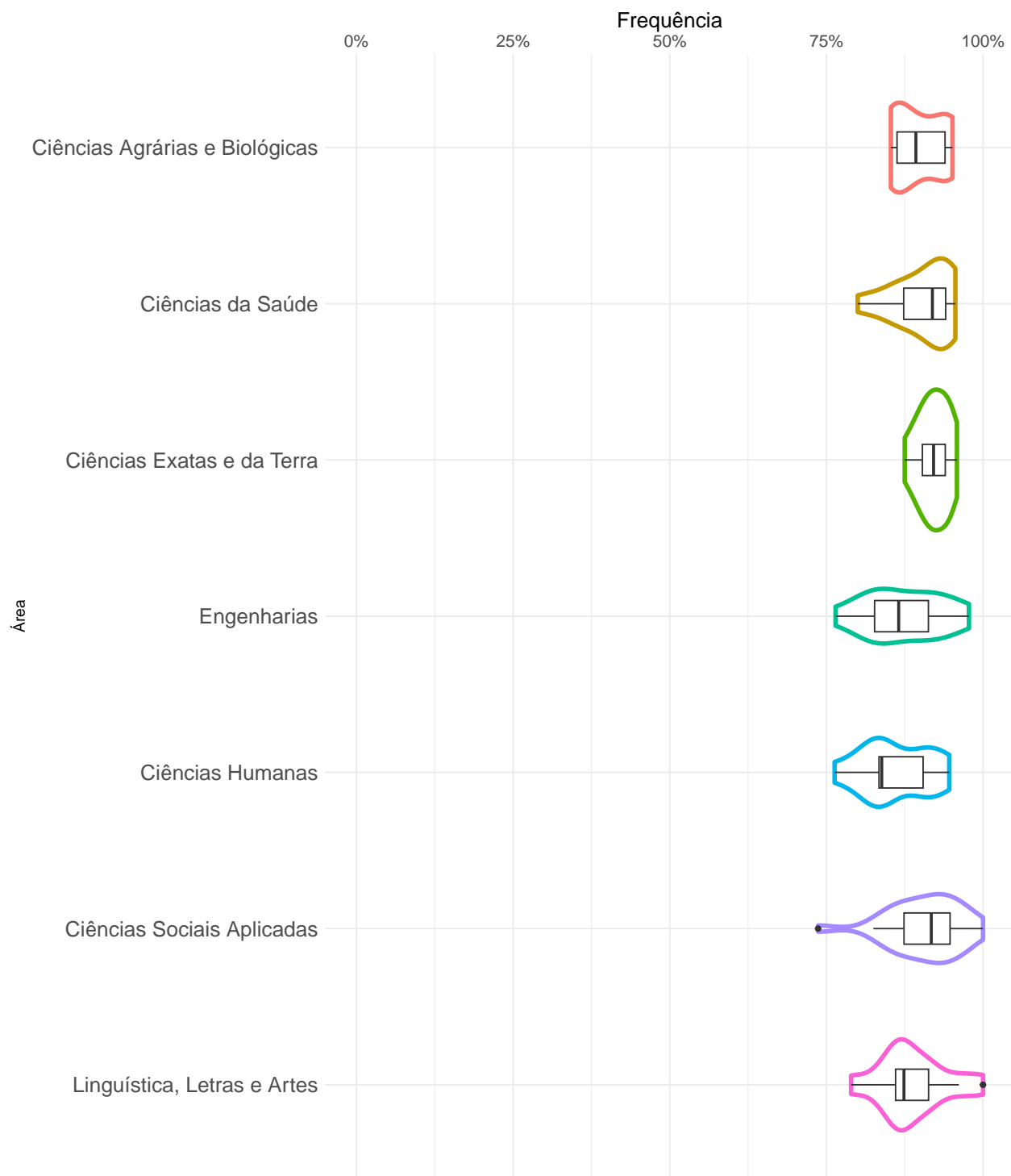

**Figura 59: Proporção de ingressantes que responderam '3 anos' à pergunta 'Quantos anos você levou ou levará para concluir o Ensino Médio?' em 2022**

### 3.2.6 Em que turno você fez (ou faz), integralmente, ou em sua maior parte, o Ensino Médio?



Figura 60: Gráfico da pergunta 'Em que turno você fez (ou faz), integralmente, ou em sua maior parte, o Ensino Médio?' para os ingressantes do período de 2003 a 2022

**Tabela 27: Tabela da pergunta 'Em que turno você fez (ou faz), integralmente, ou em sua maior parte, o Ensino Médio?' por ano de ingresso**

Ano	Observação	Categorias			Total
		Diurno	Noturno	Não Respondeu	
2003	Freq	3942	456	5	4403
	%	89,53%	10,36%	0,11%	100%
2004	Freq	4175	385	5	4565
	%	91,46%	8,43%	0,11%	100%
2005	Freq	4234	411	6	4651
	%	91,03%	8,84%	0,13%	100%
2006	Freq	4319	324	14	4657
	%	92,74%	6,96%	0,3%	100%
2007	Freq	4387	284	3	4674
	%	93,86%	6,08%	0,06%	100%
2008	Freq	4392	294	3	4689
	%	93,67%	6,27%	0,06%	100%
2009	Freq	5333	545	0	5878
	%	90,73%	9,27%	0%	100%
2010	Freq	5915	670	1	6586
	%	89,81%	10,17%	0,02%	100%
2011	Freq	5923	650	1	6574
	%	90,1%	9,89%	0,02%	100%
2012	Freq	5875	661	0	6536
	%	89,89%	10,11%	0%	100%
2013	Freq	6027	590	0	6617
	%	91,08%	8,92%	0%	100%

**Tabela 27: Tabela da pergunta 'Em que turno você fez (ou faz), integralmente, ou em sua maior parte, o Ensino Médio?' por ano de ingresso (Continuação)**

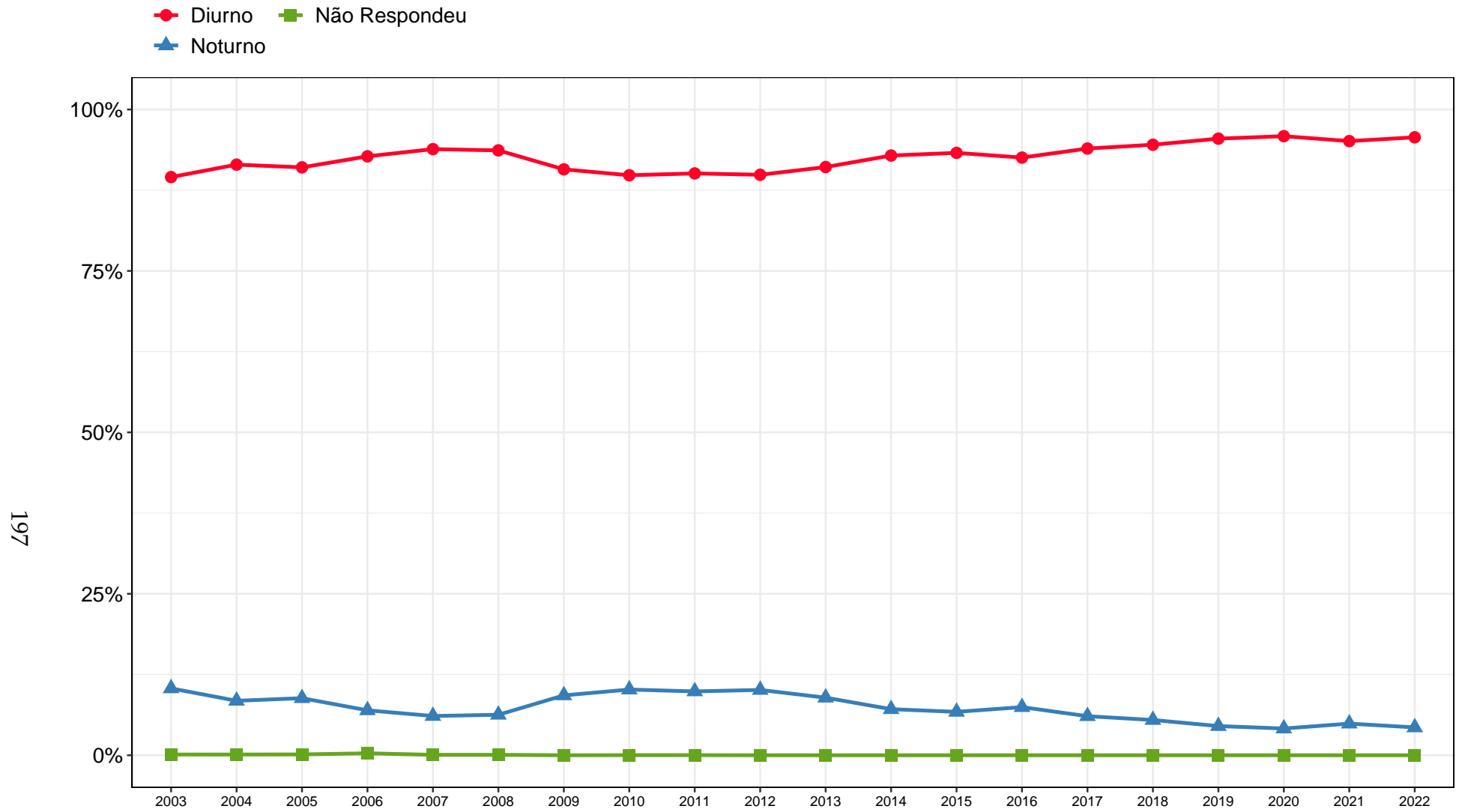
Ano	Observação	Categorias			Total
		Diurno	Noturno	Não Respondeu	
2014	Freq	6027	463	0	6490
	%	92,87%	7,13%	0%	100%
2015	Freq	6121	441	0	6562
	%	93,28%	6,72%	0%	100%
2016	Freq	6124	493	0	6617
	%	92,55%	7,45%	0%	100%
2017	Freq	6227	401	0	6628
	%	93,95%	6,05%	0%	100%
2018	Freq	6268	362	0	6630
	%	94,54%	5,46%	0%	100%
2019	Freq	6300	298	0	6598
	%	95,48%	4,52%	0%	100%
2020	Freq	6164	266	0	6430
	%	95,86%	4,14%	0%	100%
2021	Freq	6193	319	0	6512
	%	95,1%	4,9%	0%	100%
2022	Freq	6193	279	0	6472
	%	95,69%	4,31%	0%	100%
Total	Freq	110139	8592	38	118769
	%	92,73%	7,23%	0,03%	100%

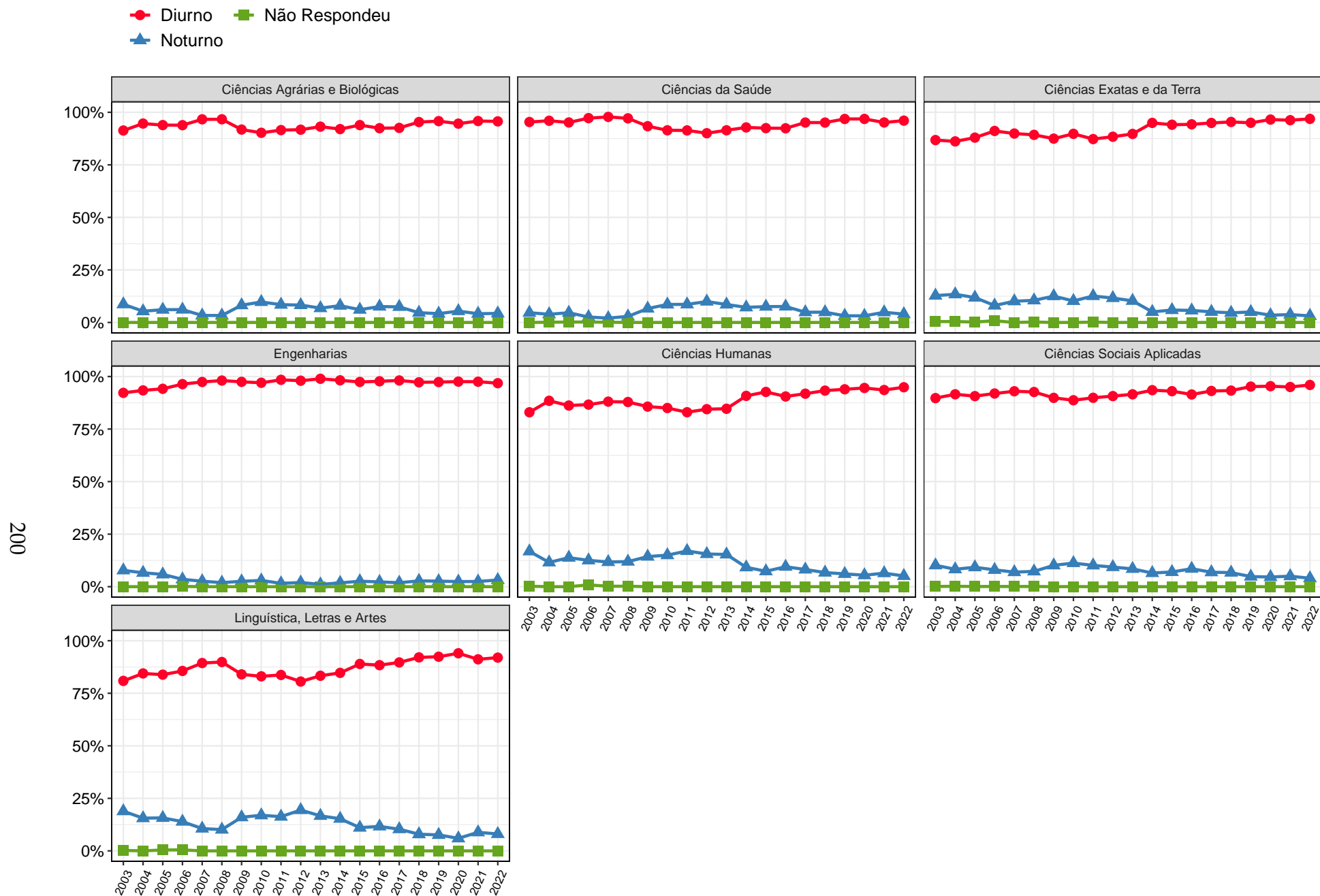

**Figura 61: Gráfico da pergunta 'Em que turno você fez (ou faz), integralmente, ou em sua maior parte, o Ensino Médio?' para os ingressantes do período de 2003 a 2022 estratificado por área**

**Tabela 28: Tabela da pergunta 'Em que turno você fez (ou faz), integralmente, ou em sua maior parte, o Ensino Médio?' por Área e Curso para os ingressantes de 2022**

Área	Curso	Observação	Categorias		Total
			Diurno	Noturno	
Ciências Agrárias e Biológicas	Agronomia (Bacharelado)	Freq	36	1	37
		%	97,3%	2,7%	100%
	Aquacultura (Bacharelado)	Freq	47	4	51
		%	92,16%	7,84%	100%
	Ciências Biológicas Diurno	Freq	96	1	97
		%	98,97%	1,03%	100%
	Ciências Biológicas Noturno (Licenciatura)	Freq	93	5	98
		%	94,9%	5,1%	100%
	Engenharia Agrícola e Ambiental (Bacharelado)	Freq	32	2	34
		%	94,12%	5,88%	100%
	Engenharia Florestal (Bacharelado)	Freq	25	3	28
		%	89,29%	10,71%	100%
	Engenharia de Alimentos (Bacharelado)	Freq	27	5	32
		%	84,38%	15,62%	100%
Medicina Veterinária (Bacharelado)	Freq	122	1	123	
	%	99,19%	0,81%	100%	
Zootecnia (Bacharelado)	Freq	32	1	33	
	%	96,97%	3,03%	100%	
Total Ciências Agrárias e Biológicas		Freq	510	23	533
		%	95,68%	4,32%	100%
Ciências da Saúde	Biomedicina (Bacharelado)	Freq	41	1	42
		%	97,62%	2,38%	100%
	Curso Superior de Tecnologia em Radiologia (Tecnólogo)	Freq	69	11	80
		%	86,25%	13,75%	100%

**Tabela 28: Tabela da pergunta 'Em que turno você fez (ou faz), integralmente, ou em sua maior parte, o Ensino Médio?' por Área e Curso para os ingressantes de 2022 (Continuação)**

Área	Curso	Observação	Categorias		Total
			Diurno	Noturno	
Ciências da Saúde	Educação Física (Licenciatura)	Freq	57	3	60
		%	95%	5%	100%
	Educação Física Diurno (Bacharelado)	Freq	58	0	58
		%	100%	0%	100%
	Educação Física Noturno (Bacharelado)	Freq	28	2	30
		%	93,33%	6,67%	100%
	Enfermagem (Bacharelado)	Freq	98	1	99
		%	98,99%	1,01%	100%
	Farmácia Diurno (Bacharelado)	Freq	130	4	134
		%	97,01%	2,99%	100%
	Farmácia Noturno (Bacharelado)	Freq	76	4	80
		%	95%	5%	100%
	Fisioterapia (Bacharelado)	Freq	74	1	75
		%	98,67%	1,33%	100%
	Fonoaudiologia (Bacharelado)	Freq	49	1	50
		%	98%	2%	100%
	Gestão de Serviços de Saúde (Bacharelado)	Freq	88	8	96
%		91,67%	8,33%	100%	
Medicina (Bacharelado)	Freq	309	8	317	
	%	97,48%	2,52%	100%	
Nutrição (Bacharelado)	Freq	71	2	73	
	%	97,26%	2,74%	100%	
Odontologia (Bacharelado)	Freq	146	6	152	
	%	96,05%	3,95%	100%	

Tabela 28: Tabela da pergunta 'Em que turno você fez (ou faz), integralmente, ou em sua maior parte, o Ensino Médio?' por Área e Curso para os ingressantes de 2022 (Continuação)

Área	Curso	Observação	Categorias		Total	
			Diurno	Noturno		
Ciências da Saúde	Terapia Ocupacional (Bacharelado)	Freq	63	4	67	
		%	94,03%	5,97%	100%	
	Total Ciências da Saúde	Freq	1357	56	1413	
		%	96,04%	3,96%	100%	
	Ciências Exatas e da Terra	Ciência da Computação (Bacharelado)	Freq	80	1	81
			%	98,77%	1,23%	100%
Ciências Atuariais (Bacharelado)		Freq	23	1	24	
		%	95,83%	4,17%	100%	
Estatística (Bacharelado)		Freq	37	0	37	
		%	100%	0%	100%	
Física Diurno		Freq	82	0	82	
		%	100%	0%	100%	
Física Noturno (Licenciatura)		Freq	35	3	38	
		%	92,11%	7,89%	100%	
Geologia (Bacharelado)		Freq	30	1	31	
		%	96,77%	3,23%	100%	
Matemática Computacional (Bacharelado)		Freq	20	0	20	
		%	100%	0%	100%	
Matemática Diurno		Freq	79	4	83	
		%	95,18%	4,82%	100%	
Matemática Noturno (Licenciatura)		Freq	34	6	40	
		%	85%	15%	100%	
Química Diurno		Freq	45	1	46	
		%	97,83%	2,17%	100%	



Tabela 28: Tabela da pergunta 'Em que turno você fez (ou faz), integralmente, ou em sua maior parte, o Ensino Médio?' por Área e Curso para os ingressantes de 2022 (Continuação)

Área	Curso	Observação	Categorias		Total	
			Diurno	Noturno		
Ciências Exatas e da Terra	Química Noturno (Licenciatura)	Freq	39	0	39	
		%	100%	0%	100%	
	Química Tecnológica (Bacharelado)	Freq	36	1	37	
		%	97,3%	2,7%	100%	
	Sistemas de Informação (Bacharelado)	Freq	78	2	80	
		%	97,5%	2,5%	100%	
	Total Ciências Exatas e da Terra	Freq	618	20	638	
		%	96,87%	3,13%	100%	
	Engenharias	Engenharia Aeroespacial (Bacharelado)	Freq	50	2	52
			%	96,15%	3,85%	100%
Engenharia Ambiental (Bacharelado)		Freq	48	1	49	
		%	97,96%	2,04%	100%	
Engenharia Civil (Bacharelado)		Freq	183	12	195	
		%	93,85%	6,15%	100%	
Engenharia Elétrica (Bacharelado)		Freq	101	2	103	
		%	98,06%	1,94%	100%	
Engenharia Mecânica Diurno (Bacharelado)		Freq	78	0	78	
		%	100%	0%	100%	
Engenharia Mecânica Noturno (Bacharelado)	Freq	78	3	81		
	%	96,3%	3,7%	100%		
Engenharia Metalúrgica (Bacharelado)	Freq	58	1	59		
	%	98,31%	1,69%	100%		
Engenharia Química (Bacharelado)	Freq	61	0	61		
	%	100%	0%	100%		

Tabela 28: Tabela da pergunta 'Em que turno você fez (ou faz), integralmente, ou em sua maior parte, o Ensino Médio?' por Área e Curso para os ingressantes de 2022 (Continuação)

Área	Curso	Observação	Categorias		Total
			Diurno	Noturno	
Engenharias	Engenharia de Controle e Automação Diurno (Bacharelado)	Freq	78	1	79
		%	98,73%	1,27%	100%
	Engenharia de Controle e Automação Noturno (Bacharelado)	Freq	46	5	51
		%	90,2%	9,8%	100%
	Engenharia de Minas (Bacharelado)	Freq	60	1	61
		%	98,36%	1,64%	100%
	Engenharia de Produção (Bacharelado)	Freq	89	0	89
		%	100%	0%	100%
	Engenharia de Sistemas (Bacharelado)	Freq	48	4	52
		%	92,31%	7,69%	100%
Total Engenharias		Freq	978	32	1010
		%	96,83%	3,17%	100%
Ciências Humanas	Antropologia (Bacharelado)	Freq	38	0	38
		%	100%	0%	100%
	Ciências Sociais	Freq	78	3	81
		%	96,3%	3,7%	100%
	Ciências Socioambientais (Bacharelado)	Freq	44	4	48
		%	91,67%	8,33%	100%
	Filosofia Diurno (Bacharelado)	Freq	37	2	39
		%	94,87%	5,13%	100%
	Filosofia Noturno (Bacharelado)	Freq	34	3	37
		%	91,89%	8,11%	100%
História Diurno	Freq	41	1	42	
	%	97,62%	2,38%	100%	

**Tabela 28: Tabela da pergunta 'Em que turno você fez (ou faz), integralmente, ou em sua maior parte, o Ensino Médio?' por Área e Curso para os ingressantes de 2022 (Continuação)**

Área	Curso	Observação	Categorias		Total	
			Diurno	Noturno		
Ciências Humanas	História Noturno (Licenciatura)	Freq	39	4	43	
		%	90,7%	9,3%	100%	
	Pedagogia Diurno (Licenciatura)	Freq	59	3	62	
		%	95,16%	4,84%	100%	
	Pedagogia Noturno (Licenciatura)	Freq	59	8	67	
		%	88,06%	11,94%	100%	
	Psicologia (Bacharelado)	Freq	128	2	130	
		%	98,46%	1,54%	100%	
	Total Ciências Humanas		Freq	557	30	587
			%	94,89%	5,11%	100%
Ciências Sociais Aplicadas	Administração (Montes Claros) (Bacharelado)	Freq	32	2	34	
		%	94,12%	5,88%	100%	
	Administração Diurno (Bacharelado)	Freq	46	2	48	
		%	95,83%	4,17%	100%	
	Administração Noturno (Bacharelado)	Freq	43	4	47	
		%	91,49%	8,51%	100%	
	Arquitetura e Urbanismo Diurno (Bacharelado)	Freq	85	1	86	
		%	98,84%	1,16%	100%	
	Arquitetura e Urbanismo Noturno (Bacharelado)	Freq	57	2	59	
		%	96,61%	3,39%	100%	
Arquivologia (Bacharelado)	Freq	33	3	36		
	%	91,67%	8,33%	100%		
Biblioteconomia Diurno (Bacharelado)	Freq	79	3	82		
	%	96,34%	3,66%	100%		

**Tabela 28: Tabela da pergunta 'Em que turno você fez (ou faz), integralmente, ou em sua maior parte, o Ensino Médio?' por Área e Curso para os ingressantes de 2022 (Continuação)**

Área	Curso	Observação	Categorias		Total
			Diurno	Noturno	
Ciências Sociais Aplicadas	Biblioteconomia Noturno (Bacharelado)	Freq	34	2	36
		%	94,44%	5,56%	100%
	Ciências Contábeis (Bacharelado)	Freq	78	1	79
		%	98,73%	1,27%	100%
	Ciências Econômicas (Bacharelado)	Freq	82	1	83
		%	98,8%	1,2%	100%
	Ciências do Estado (Bacharelado)	Freq	46	1	47
		%	97,87%	2,13%	100%
	Controladoria e Finanças (Bacharelado)	Freq	46	1	47
		%	97,87%	2,13%	100%
	Design (Bacharelado)	Freq	53	3	56
		%	94,64%	5,36%	100%
	Design de Moda (Bacharelado)	Freq	42	2	44
		%	95,45%	4,55%	100%
	Direito Diurno (Bacharelado)	Freq	198	1	199
		%	99,5%	0,5%	100%
Direito Noturno (Bacharelado)	Freq	194	8	202	
	%	96,04%	3,96%	100%	
Geografia Diurno	Freq	37	1	38	
	%	97,37%	2,63%	100%	
Geografia Noturno (Licenciatura)	Freq	68	7	75	
	%	90,67%	9,33%	100%	
Gestão Pública (Bacharelado)	Freq	73	7	80	
	%	91,25%	8,75%	100%	

**Tabela 28: Tabela da pergunta 'Em que turno você fez (ou faz), integralmente, ou em sua maior parte, o Ensino Médio?' por Área e Curso para os ingressantes de 2022 (Continuação)**

Área	Curso	Observação	Categorias		Total
			Diurno	Noturno	
Ciências Sociais Aplicadas	Jornalismo Diurno (Bacharelado)	Freq	19	0	19
		%	100%	0%	100%
	Jornalismo Noturno (Bacharelado)	Freq	35	4	39
		%	89,74%	10,26%	100%
	Museologia (Bacharelado)	Freq	37	3	40
		%	92,5%	7,5%	100%
	Publicidade e Propaganda (Bacharelado)	Freq	37	1	38
		%	97,37%	2,63%	100%
	Relações Econômicas Internacionais (Bacharelado)	Freq	48	2	50
		%	96%	4%	100%
	Relações Públicas (Bacharelado)	Freq	19	0	19
		%	100%	0%	100%
	Turismo (Bacharelado)	Freq	57	4	61
		%	93,44%	6,56%	100%
Total Ciências Sociais Aplicadas	Freq	1578	66	1644	
	%	95,99%	4,01%	100%	
Artes Visuais	Artes Visuais	Freq	82	1	83
		%	98,8%	1,2%	100%
	Cinema de Animação e Artes Digitais (Bacharelado)	Freq	38	0	38
		%	100%	0%	100%
	Conservação e Restauração de Bens Culturais Móveis (Bacharelado)	Freq	26	2	28
		%	92,86%	7,14%	100%
Dança (Licenciatura)	Freq	11	1	12	
	%	91,67%	8,33%	100%	

Tabela 28: Tabela da pergunta 'Em que turno você fez (ou faz), integralmente, ou em sua maior parte, o Ensino Médio?' por Área e Curso para os ingressantes de 2022 (Continuação)

Área	Curso	Observação	Categorias		Total
			Diurno	Noturno	
Linguística, Letras e Artes	Letras Diurno (Bacharelado)	Freq	58	0	58
		%	100%	0%	100%
	Letras Diurno (Licenciatura)	Freq	93	5	98
		%	94,9%	5,1%	100%
	Letras Noturno (Bacharelado)	Freq	58	9	67
		%	86,57%	13,43%	100%
	Letras Noturno (Licenciatura)	Freq	135	22	157
		%	85,99%	14,01%	100%
	Música Diurno (Bacharelado)	Freq	24	2	26
		%	92,31%	7,69%	100%
	Música Noturno (Bacharelado)	Freq	16	3	19
		%	84,21%	15,79%	100%
	Música Noturno (Licenciatura)	Freq	24	5	29
		%	82,76%	17,24%	100%
	Teatro	Freq	30	2	32
%		93,75%	6,25%	100%	
Total Linguística, Letras e Artes	Freq	595	52	647	
	%	91,96%	8,04%	100%	
Total UFMG	Freq	6193	279	6472	
	%	95,69%	4,31%	100%	

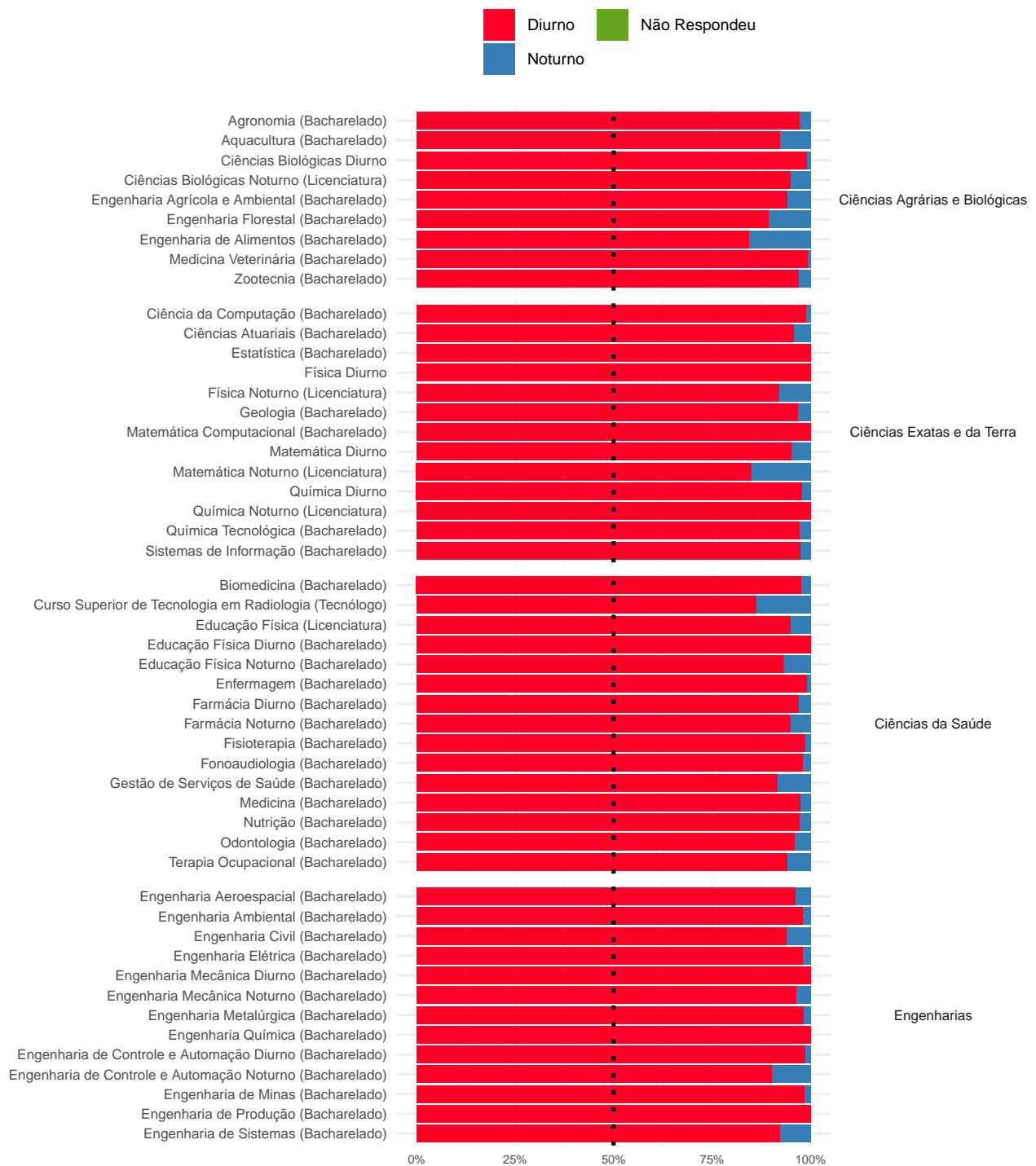

**Figura 62: Gráfico da pergunta 'Em que turno você fez (ou faz), integralmente, ou em sua maior parte, o Ensino Médio?' por Curso para os ingressantes de 2022**



**Figura 62: Gráfico da pergunta 'Em que turno você fez (ou faz), integralmente, ou em sua maior parte, o Ensino Médio?' por Curso para os ingressantes de 2022**



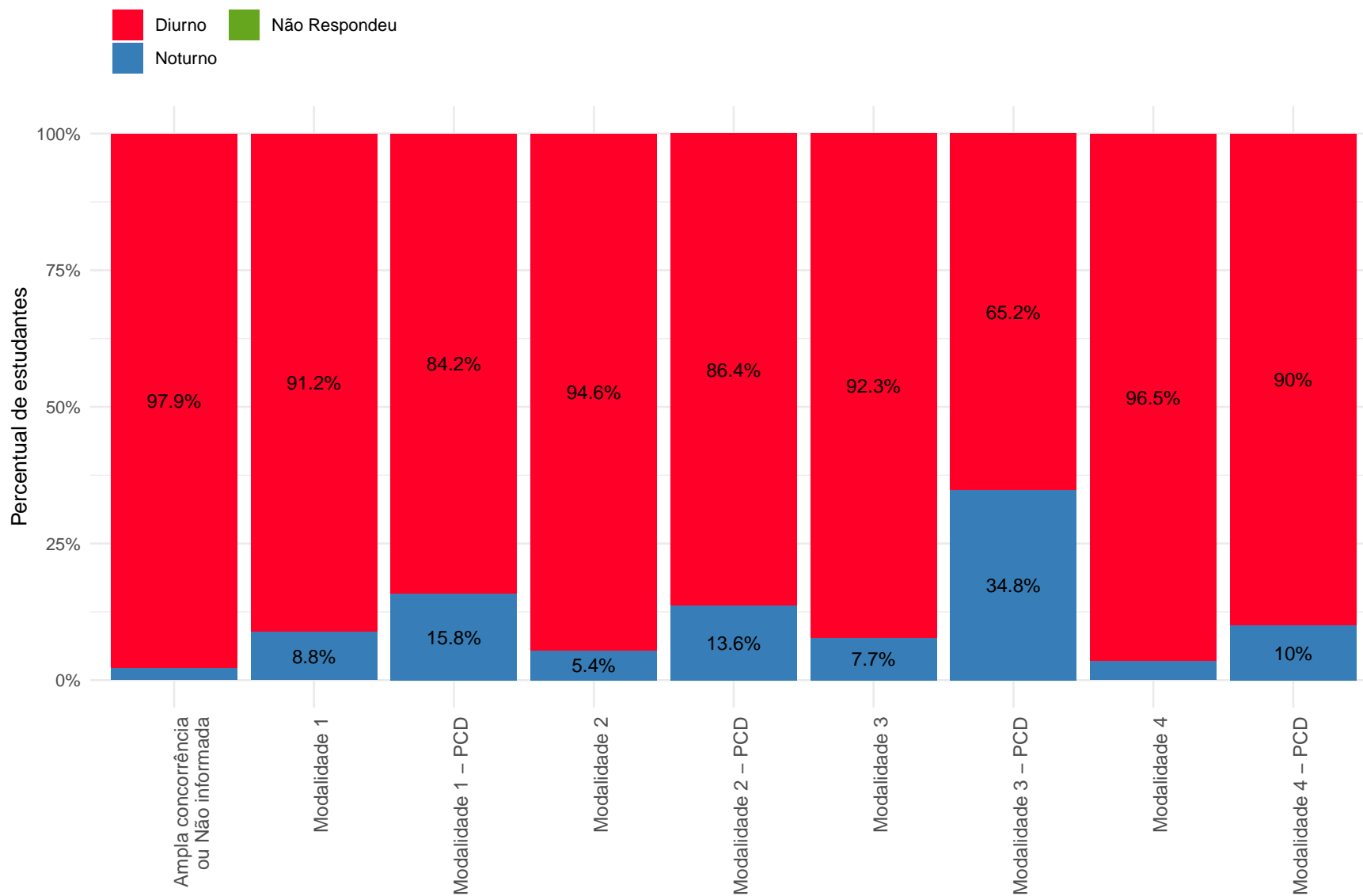

Nas categorias com percentuais menores ou iguais a 5%, os valores foram omitidos.

**Figura 63: Gráfico da pergunta 'Em que turno você fez (ou faz), integralmente, ou em sua maior parte, o Ensino Médio?' por Modalidade para os ingressantes de 2022**

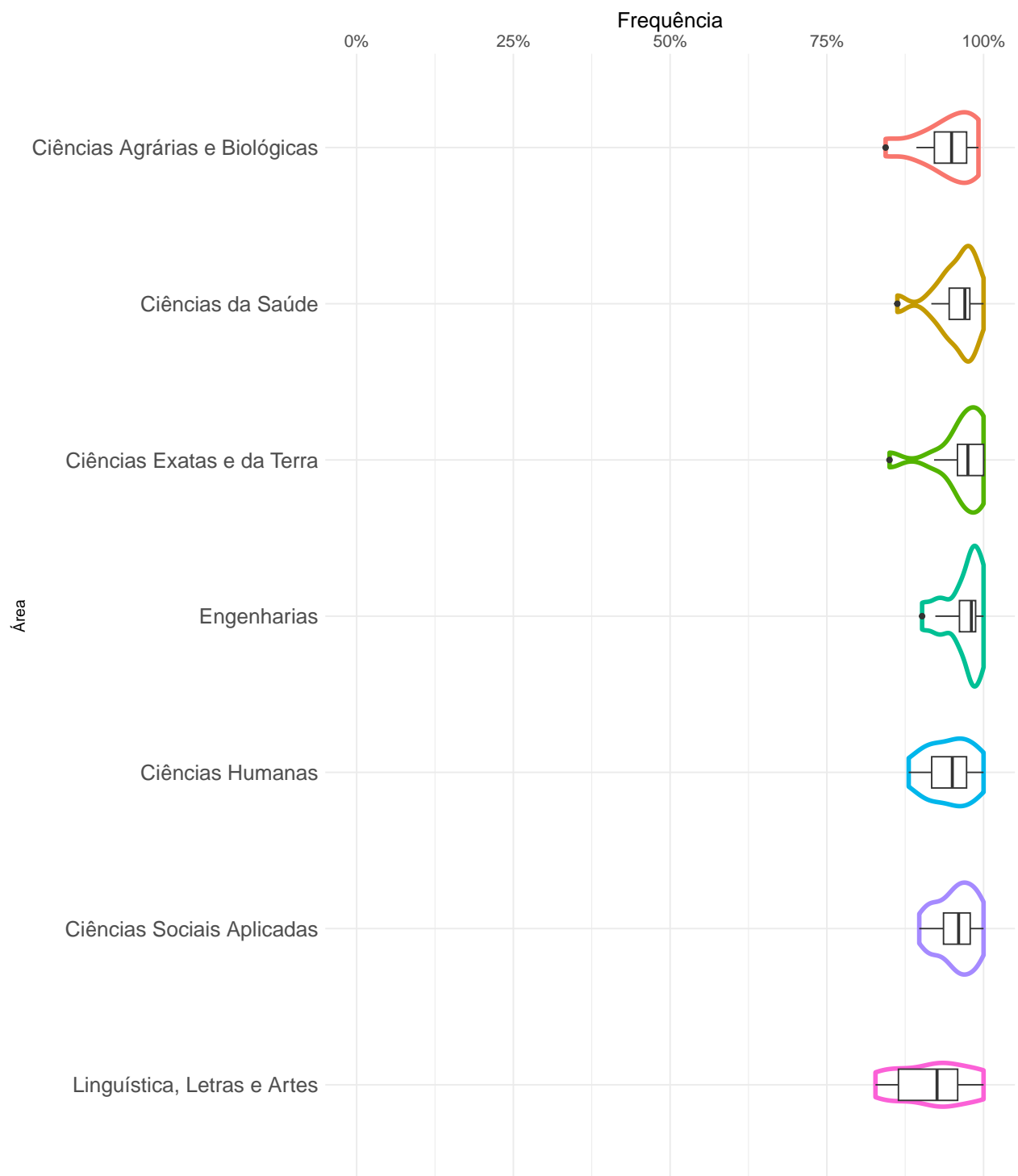

**Figura 64: Proporção de ingressantes que responderam 'Diurno' à pergunta 'Em que turno você fez (ou faz), integralmente, ou em sua maior parte, o Ensino Médio?' em 2022**

3.2.7 Considerando os doze anos da educação básica (nove do ensino fundamental e três do ensino médio), quantos deles você cursou, e foi aprovado, em escola pública?

- Um
- Três
- Cinco
- Sete
- Nove
- Onze
- Nenhum
- Dois
- Quatro
- Seis
- Oito
- Dez
- Doze
- Não Respondeu

214

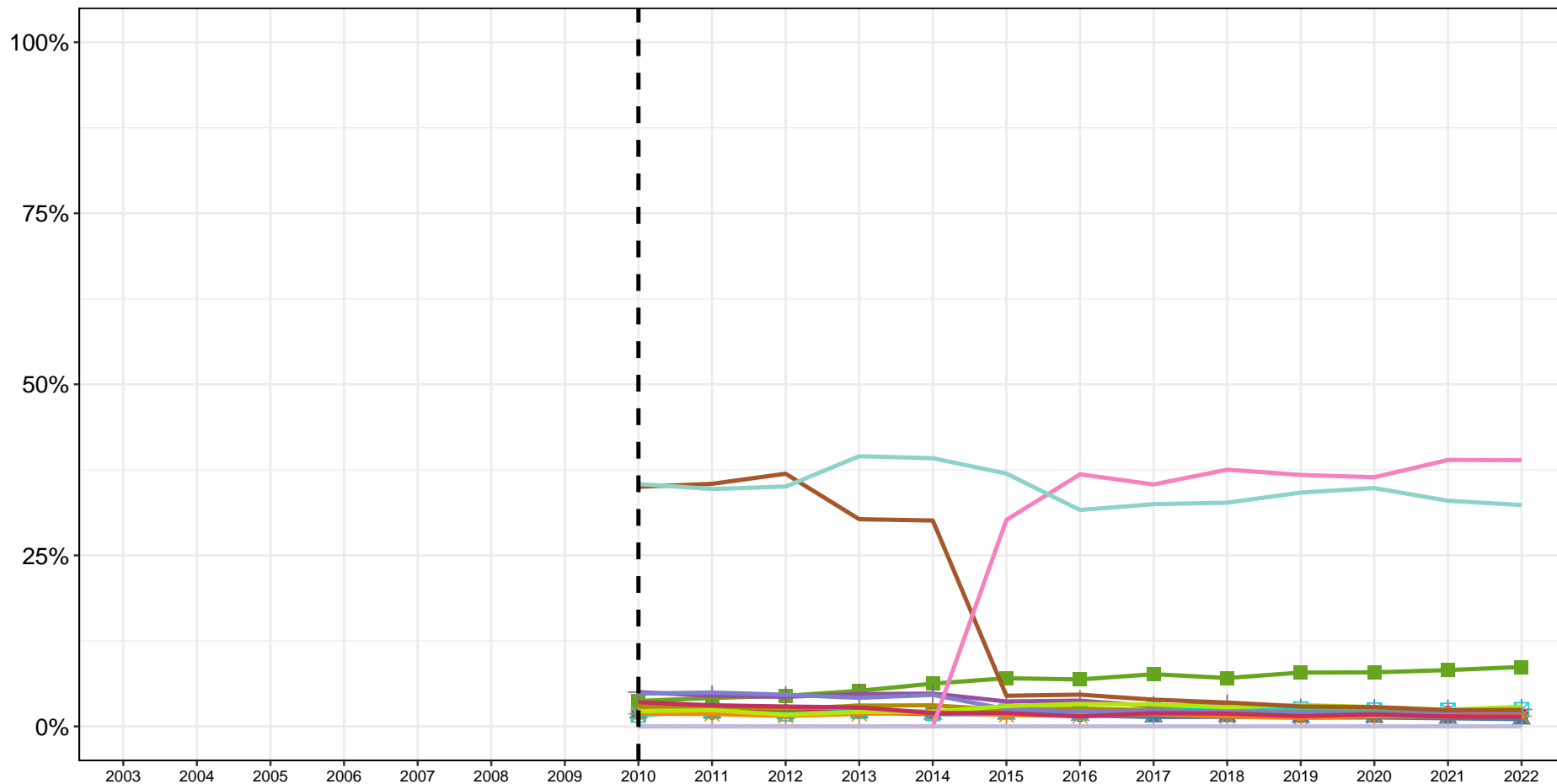

A linha pontilhada de cor preta na vertical indica o ano que ocorreu alguma mudança significativa no questionário (inclusão ou alteração na redação da pergunta, mudança nas opções de resposta ou anos cujos dados foram extraídos com possível inconsistência).

Figura 65: Gráfico da pergunta 'Considerando os doze anos da educação básica (nove do ensino fundamental e três do ensino médio), quantos deles você cursou, e foi aprovado, em escola pública?' para os ingressantes do período de 2003 a 2022

**Tabela 29: Tabela da pergunta 'Considerando os doze anos da educação básica (nove do ensino fundamental e três do ensino médio), quantos deles você cursou, e foi aprovado, em escola pública?' por ano de ingresso**

Ano	Observação	Categorias														Total
		1	2	3	4	5	6	7	8	9	10	11	12	Nenhum	NR	
2003	Freq	-	-	-	-	-	-	-	-	-	-	-	-	-	-	-
	%	-	-	-	-	-	-	-	-	-	-	-	-	-	-	-
2004	Freq	-	-	-	-	-	-	-	-	-	-	-	-	-	-	-
	%	-	-	-	-	-	-	-	-	-	-	-	-	-	-	-
2005	Freq	-	-	-	-	-	-	-	-	-	-	-	-	-	-	-
	%	-	-	-	-	-	-	-	-	-	-	-	-	-	-	-
2006	Freq	-	-	-	-	-	-	-	-	-	-	-	-	-	-	-
	%	-	-	-	-	-	-	-	-	-	-	-	-	-	-	-
2007	Freq	-	-	-	-	-	-	-	-	-	-	-	-	-	-	-
	%	-	-	-	-	-	-	-	-	-	-	-	-	-	-	-
2008	Freq	-	-	-	-	-	-	-	-	-	-	-	-	-	-	-
	%	-	-	-	-	-	-	-	-	-	-	-	-	-	-	-
2009	Freq	-	-	-	-	-	-	-	-	-	-	-	-	-	-	-
	%	-	-	-	-	-	-	-	-	-	-	-	-	-	-	-
2010	Freq	129	128	245	330	109	122	188	316	147	232	2306	0	2333	1	<b>6586</b>
	%	1,96%	1,94%	3,72%	5,01%	1,66%	1,85%	2,85%	4,8%	2,23%	3,52%	35,01%	0%	35,42%	0,02%	<b>100%</b>
2011	Freq	130	129	273	294	144	120	187	326	155	203	2331	0	2281	1	<b>6574</b>
	%	1,98%	1,96%	4,15%	4,47%	2,19%	1,83%	2,84%	4,96%	2,36%	3,09%	35,46%	0%	34,7%	0,02%	<b>100%</b>
2012	Freq	143	123	292	283	120	100	167	302	111	190	2414	0	2291	0	<b>6536</b>
	%	2,19%	1,88%	4,47%	4,33%	1,84%	1,53%	2,56%	4,62%	1,7%	2,91%	36,93%	0%	35,05%	0%	<b>100%</b>
2013	Freq	143	133	344	313	145	122	201	276	140	183	2004	0	2613	0	<b>6617</b>
	%	2,16%	2,01%	5,2%	4,73%	2,19%	1,84%	3,04%	4,17%	2,12%	2,77%	30,29%	0%	39,49%	0%	<b>100%</b>

\* 1 = Um; 2 = Dois; 3 = Três; 4 = Quatro; 5 = Cinco; 6 = Seis; 7 = Sete; 8 = Oito; 9 = Nove; 10 = Dez; 11 = Onze; 12 = Doze; Nenhum = Nenhum; NR = Não Respondeu.

**Tabela 29: Tabela da pergunta 'Considerando os doze anos da educação básica (nove do ensino fundamental e três do ensino médio), quantos deles você cursou, e foi aprovado, em escola pública?' por ano de ingresso (Continuação)**

Ano	Observação	Categorias														Total
		1	2	3	4	5	6	7	8	9	10	11	12	Nenhum	NR	
2014	Freq	139	116	406	311	124	131	200	299	140	127	1953	0	2544	0	6490
	%	2,14%	1,79%	6,26%	4,79%	1,91%	2,02%	3,08%	4,61%	2,16%	1,96%	30,09%	0%	39,2%	0%	100%
2015	Freq	141	117	462	239	147	110	158	165	195	128	294	1981	2425	0	6562
	%	2,15%	1,78%	7,04%	3,64%	2,24%	1,68%	2,41%	2,51%	2,97%	1,95%	4,48%	30,19%	36,96%	0%	100%
2016	Freq	110	107	454	249	128	101	173	143	218	96	307	2438	2093	0	6617
	%	1,66%	1,62%	6,86%	3,76%	1,93%	1,53%	2,61%	2,16%	3,29%	1,45%	4,64%	36,84%	31,63%	0%	100%
2017	Freq	149	91	506	195	163	119	157	152	212	128	259	2344	2153	0	6628
	%	2,25%	1,37%	7,63%	2,94%	2,46%	1,8%	2,37%	2,29%	3,2%	1,93%	3,91%	35,37%	32,48%	0%	100%
2018	Freq	127	93	469	210	158	97	139	140	186	124	231	2488	2168	0	6630
	%	1,92%	1,4%	7,07%	3,17%	2,38%	1,46%	2,1%	2,11%	2,81%	1,87%	3,48%	37,53%	32,7%	0%	100%
2019	Freq	131	86	519	169	168	83	135	130	206	99	192	2425	2255	0	6598
	%	1,99%	1,3%	7,87%	2,56%	2,55%	1,26%	2,05%	1,97%	3,12%	1,5%	2,91%	36,75%	34,18%	0%	100%
2020	Freq	119	84	508	160	154	95	130	122	182	113	181	2342	2240	0	6430
	%	1,85%	1,31%	7,9%	2,49%	2,4%	1,48%	2,02%	1,9%	2,83%	1,76%	2,81%	36,42%	34,84%	0%	100%
2021	Freq	130	77	536	157	153	93	140	136	159	93	154	2536	2148	0	6512
	%	2%	1,18%	8,23%	2,41%	2,35%	1,43%	2,15%	2,09%	2,44%	1,43%	2,36%	38,94%	32,99%	0%	100%
2022	Freq	104	69	562	161	158	97	136	139	186	92	156	2518	2094	0	6472
	%	1,61%	1,07%	8,68%	2,49%	2,44%	1,5%	2,1%	2,15%	2,87%	1,42%	2,41%	38,91%	32,35%	0%	100%
Total	Freq	1695	1353	5576	3071	1871	1390	2111	2646	2237	1808	12782	19072	29638	2	85252
	%	1,99%	1,59%	6,54%	3,6%	2,19%	1,63%	2,48%	3,1%	2,62%	2,12%	14,99%	22,37%	34,77%	0%	100%

\* 1 = Um; 2 = Dois; 3 = Três; 4 = Quatro; 5 = Cinco; 6 = Seis; 7 = Sete; 8 = Oito; 9 = Nove; 10 = Dez; 11 = Onze; 12 = Doze; Nenhum = Nenhum; NR = Não Respondeu.

Um Três Cinco Sete Nove Onze Nenhum  
Dois Quatro Seis Oito Dez Doze Não Respondeu



A linha pontilhada de cor preta na vertical indica o ano que ocorreu alguma mudança significativa no questionário (inclusão ou alteração na redação da pergunta, mudança nas opções de resposta ou anos cujos dados foram extraídos com possível inconsistência).

**Figura 66: Gráfico da pergunta 'Considerando os doze anos da educação básica (nove do ensino fundamental e três do ensino médio), quantos deles você cursou, e foi aprovado, em escola pública?' para os ingressantes do período de 2003 a 2022 estratificado por área**

**Tabela 30: Tabela da pergunta 'Considerando os doze anos da educação básica (nove do ensino fundamental e três do ensino médio), quantos deles você cursou, e foi aprovado, em escola pública?' por Área e Curso para os ingressantes de 2022**

Área	Curso	Observação	Categorias													Total
			1	2	3	4	5	6	7	8	9	10	11	12	Nenhum	
Ciências Agrárias e Biológicas	Agronomia (Bacharelado)	Freq	1	1	2	0	0	2	0	1	3	1	0	23	3	37
		%	2,7%	2,7%	5,41%	0%	0%	5,41%	0%	2,7%	8,11%	2,7%	0%	62,16%	8,11%	100%
	Aquicultura (Bacharelado)	Freq	4	0	2	0	2	1	2	2	3	0	4	23	8	51
		%	7,84%	0%	3,92%	0%	3,92%	1,96%	3,92%	3,92%	5,88%	0%	7,84%	45,1%	15,69%	100%
	Ciências Biológicas Diurno	Freq	2	0	8	1	1	2	0	3	3	0	4	34	39	97
		%	2,06%	0%	8,25%	1,03%	1,03%	2,06%	0%	3,09%	3,09%	0%	4,12%	35,05%	40,21%	100%
	Ciências Biológicas Noturno (Licenciatura)	Freq	2	0	7	4	3	1	2	0	7	1	2	41	28	98
		%	2,04%	0%	7,14%	4,08%	3,06%	1,02%	2,04%	0%	7,14%	1,02%	2,04%	41,84%	28,57%	100%
	Engenharia Agrícola e Ambiental (Bacharelado)	Freq	0	0	4	0	2	3	0	0	0	2	1	18	4	34
		%	0%	0%	11,76%	0%	5,88%	8,82%	0%	0%	0%	5,88%	2,94%	52,94%	11,76%	100%
	Engenharia Florestal (Bacharelado)	Freq	0	0	0	1	1	1	0	0	0	0	2	21	2	28
		%	0%	0%	0%	3,57%	3,57%	3,57%	0%	0%	0%	0%	7,14%	75%	7,14%	100%
	Engenharia de Alimentos (Bacharelado)	Freq	1	0	2	0	3	0	0	0	2	0	1	22	1	32
		%	3,12%	0%	6,25%	0%	9,38%	0%	0%	0%	6,25%	0%	3,12%	68,75%	3,12%	100%
	Medicina Veterinária (Bacharelado)	Freq	2	0	10	1	4	1	4	4	2	2	3	42	48	123
		%	1,63%	0%	8,13%	0,81%	3,25%	0,81%	3,25%	3,25%	1,63%	1,63%	2,44%	34,15%	39,02%	100%
	Zootecnia (Bacharelado)	Freq	1	1	4	1	1	0	0	0	2	0	1	17	5	33
		%	3,03%	3,03%	12,12%	3,03%	3,03%	0%	0%	0%	6,06%	0%	3,03%	51,52%	15,15%	100%
Total Ciências Agrárias e Biológicas	Freq	13	2	39	8	17	11	8	10	22	6	18	241	138	533	
	%	2,44%	0,38%	7,32%	1,5%	3,19%	2,06%	1,5%	1,88%	4,13%	1,13%	3,38%	45,22%	25,89%	100%	
Ciências da Saúde	Biomedicina (Bacharelado)	Freq	0	0	2	2	1	1	2	0	2	0	0	16	16	42
		%	0%	0%	4,76%	4,76%	2,38%	2,38%	4,76%	0%	4,76%	0%	0%	38,1%	38,1%	100%
	Curso Superior de Tecnologia em Radiologia (Tecnólogo)	Freq	2	1	4	0	0	3	0	1	1	2	3	45	18	80
		%	2,5%	1,25%	5%	0%	0%	3,75%	0%	1,25%	1,25%	2,5%	3,75%	56,25%	22,5%	100%

\* 1 = Um; 2 = Dois; 3 = Três; 4 = Quatro; 5 = Cinco; 6 = Seis; 7 = Sete; 8 = Oito; 9 = Nove; 10 = Dez; 11 = Onze; 12 = Doze; Nenhum = Nenhum.

**Tabela 30: Tabela da pergunta 'Considerando os doze anos da educação básica (nove do ensino fundamental e três do ensino médio), quantos deles você cursou, e foi aprovado, em escola pública?' por Área e Curso para os ingressantes de 2022 (Continuação)**

Área	Curso	Observação	Categorias													Total
			1	2	3	4	5	6	7	8	9	10	11	12		
Ciências da Saúde	Educação Física (Licenciatura)	Freq	3	1	5	2	2	0	1	1	2	2	3	24	14	60
		%	5%	1,67%	8,33%	3,33%	3,33%	0%	1,67%	1,67%	3,33%	3,33%	5%	40%	23,33%	100%
	Educação Física Diurno (Bacharelado)	Freq	0	0	6	1	2	0	1	2	1	0	2	19	24	58
		%	0%	0%	10,34%	1,72%	3,45%	0%	1,72%	3,45%	1,72%	0%	3,45%	32,76%	41,38%	100%
	Educação Física Noturno (Bacharelado)	Freq	0	0	2	2	0	1	0	0	1	0	0	13	11	30
		%	0%	0%	6,67%	6,67%	0%	3,33%	0%	0%	3,33%	0%	0%	43,33%	36,67%	100%
	Enfermagem (Bacharelado)	Freq	0	3	5	0	4	3	4	2	3	0	1	42	32	99
		%	0%	3,03%	5,05%	0%	4,04%	3,03%	4,04%	2,02%	3,03%	0%	1,01%	42,42%	32,32%	100%
	Farmácia Diurno (Bacharelado)	Freq	2	0	13	4	4	1	3	5	8	0	3	50	41	134
		%	1,49%	0%	9,7%	2,99%	2,99%	0,75%	2,24%	3,73%	5,97%	0%	2,24%	37,31%	30,6%	100%
	Farmácia Noturno (Bacharelado)	Freq	5	1	4	1	4	2	1	2	2	1	3	33	21	80
		%	6,25%	1,25%	5%	1,25%	5%	2,5%	1,25%	2,5%	2,5%	1,25%	3,75%	41,25%	26,25%	100%
	Fisioterapia (Bacharelado)	Freq	0	1	3	3	0	1	4	2	3	0	4	24	30	75
		%	0%	1,33%	4%	4%	0%	1,33%	5,33%	2,67%	4%	0%	5,33%	32%	40%	100%
	Fonoaudiologia (Bacharelado)	Freq	1	1	5	1	2	0	0	2	4	1	1	24	8	50
		%	2%	2%	10%	2%	4%	0%	0%	4%	8%	2%	2%	48%	16%	100%
	Gestão de Serviços de Saúde (Bacharelado)	Freq	3	3	2	4	2	1	3	2	3	2	6	46	19	96
		%	3,12%	3,12%	2,08%	4,17%	2,08%	1,04%	3,12%	2,08%	3,12%	2,08%	6,25%	47,92%	19,79%	100%
	Medicina (Bacharelado)	Freq	3	1	43	6	8	8	8	4	4	4	3	85	140	317
		%	0,95%	0,32%	13,56%	1,89%	2,52%	2,52%	2,52%	1,26%	1,26%	1,26%	0,95%	26,81%	44,16%	100%
Nutrição (Bacharelado)	Freq	1	0	5	3	0	1	0	0	1	1	3	30	28	73	
	%	1,37%	0%	6,85%	4,11%	0%	1,37%	0%	0%	1,37%	1,37%	4,11%	41,1%	38,36%	100%	
Odontologia (Bacharelado)	Freq	2	2	10	2	3	3	8	4	4	0	3	57	54	152	
	%	1,32%	1,32%	6,58%	1,32%	1,97%	1,97%	5,26%	2,63%	2,63%	0%	1,97%	37,5%	35,53%	100%	

\* 1 = Um; 2 = Dois; 3 = Três; 4 = Quatro; 5 = Cinco; 6 = Seis; 7 = Sete; 8 = Oito; 9 = Nove; 10 = Dez; 11 = Onze; 12 = Doze; Nenhum = Nenhum.



**Tabela 30: Tabela da pergunta 'Considerando os doze anos da educação básica (nove do ensino fundamental e três do ensino médio), quantos deles você cursou, e foi aprovado, em escola pública?' por Área e Curso para os ingressantes de 2022 (Continuação)**

Área	Curso	Observação	Categorias													Total
			1	2	3	4	5	6	7	8	9	10	11	12	Nenhum	
Ciências da Saúde	Terapia Ocupacional (Bacharelado)	Freq	1	1	8	2	3	1	2	2	5	1	2	26	13	67
		%	1,49%	1,49%	11,94%	2,99%	4,48%	1,49%	2,99%	2,99%	7,46%	1,49%	2,99%	38,81%	19,4%	100%
	Total Ciências da Saúde	Freq	23	15	117	33	35	26	37	29	44	14	37	534	469	1413
		%	1,63%	1,06%	8,28%	2,34%	2,48%	1,84%	2,62%	2,05%	3,11%	0,99%	2,62%	37,79%	33,19%	100%
Ciências Exatas e da Terra	Ciência da Computação (Bacharelado)	Freq	0	0	11	1	1	0	0	1	5	1	1	23	37	81
		%	0%	0%	13,58%	1,23%	1,23%	0%	0%	1,23%	6,17%	1,23%	1,23%	28,4%	45,68%	100%
	Ciências Atuariais (Bacharelado)	Freq	0	0	5	0	0	0	1	0	0	3	2	5	8	24
		%	0%	0%	20,83%	0%	0%	0%	4,17%	0%	0%	12,5%	8,33%	20,83%	33,33%	100%
	Estatística (Bacharelado)	Freq	1	0	2	2	1	0	0	4	0	0	1	13	13	37
		%	2,7%	0%	5,41%	5,41%	2,7%	0%	0%	10,81%	0%	0%	2,7%	35,14%	35,14%	100%
	Física Diurno	Freq	0	0	9	3	0	1	1	1	1	3	4	30	29	82
		%	0%	0%	10,98%	3,66%	0%	1,22%	1,22%	1,22%	1,22%	3,66%	4,88%	36,59%	35,37%	100%
	Física Noturno (Licenciatura)	Freq	0	0	2	1	1	0	0	1	1	1	1	14	16	38
		%	0%	0%	5,26%	2,63%	2,63%	0%	0%	2,63%	2,63%	2,63%	2,63%	36,84%	42,11%	100%
	Geologia (Bacharelado)	Freq	1	2	2	1	1	0	0	0	0	0	1	12	11	31
		%	3,23%	6,45%	6,45%	3,23%	3,23%	0%	0%	0%	0%	0%	3,23%	38,71%	35,48%	100%
	Matemática Computacional (Bacharelado)	Freq	0	0	4	1	1	1	0	0	1	0	1	4	7	20
		%	0%	0%	20%	5%	5%	5%	0%	0%	5%	0%	5%	20%	35%	100%
	Matemática Diurno	Freq	0	1	9	3	1	2	1	2	2	2	1	38	21	83
		%	0%	1,2%	10,84%	3,61%	1,2%	2,41%	1,2%	2,41%	2,41%	2,41%	1,2%	45,78%	25,3%	100%
	Matemática Noturno (Licenciatura)	Freq	2	0	1	0	0	0	1	2	2	0	1	22	9	40
		%	5%	0%	2,5%	0%	0%	0%	2,5%	5%	5%	0%	2,5%	55%	22,5%	100%
	Química Diurno	Freq	0	0	4	2	1	2	1	1	1	1	0	18	15	46
		%	0%	0%	8,7%	4,35%	2,17%	4,35%	2,17%	2,17%	2,17%	2,17%	0%	39,13%	32,61%	100%

\* 1 = Um; 2 = Dois; 3 = Três; 4 = Quatro; 5 = Cinco; 6 = Seis; 7 = Sete; 8 = Oito; 9 = Nove; 10 = Dez; 11 = Onze; 12 = Doze; Nenhum = Nenhum.

**Tabela 30: Tabela da pergunta 'Considerando os doze anos da educação básica (nove do ensino fundamental e três do ensino médio), quantos deles você cursou, e foi aprovado, em escola pública?' por Área e Curso para os ingressantes de 2022 (Continuação)**

Área	Curso	Observação	Categorias													Total	
			1	2	3	4	5	6	7	8	9	10	11	12	Nenhum		
Ciências Exatas e da Terra	Química Noturno (Licenciatura)	Freq	0	1	1	0	1	0	0	0	0	4	2	0	20	10	39
		%	0%	2,56%	2,56%	0%	2,56%	0%	0%	0%	0%	10,26%	5,13%	0%	51,28%	25,64%	100%
	Química Tecnológica (Bacharelado)	Freq	1	0	4	0	2	0	0	1	2	1	1	19	6	37	
		%	2,7%	0%	10,81%	0%	5,41%	0%	0%	2,7%	5,41%	2,7%	2,7%	51,35%	16,22%	100%	
	Sistemas de Informação (Bacharelado)	Freq	1	2	15	3	0	3	0	3	1	1	2	23	26	80	
		%	1,25%	2,5%	18,75%	3,75%	0%	3,75%	0%	3,75%	1,25%	1,25%	2,5%	28,75%	32,5%	100%	
	Total Ciências Exatas e da Terra	Freq	6	6	69	17	10	9	5	16	20	15	16	241	208	638	
		%	0,94%	0,94%	10,82%	2,66%	1,57%	1,41%	0,78%	2,51%	3,13%	2,35%	2,51%	37,77%	32,6%	100%	
	Engenharias	Engenharia Aeroespacial (Bacharelado)	Freq	1	1	5	6	1	3	3	0	1	0	2	13	16	52
			%	1,92%	1,92%	9,62%	11,54%	1,92%	5,77%	5,77%	0%	1,92%	0%	3,85%	25%	30,77%	100%
Engenharia Ambiental (Bacharelado)		Freq	0	0	3	1	2	2	0	1	0	1	0	20	19	49	
		%	0%	0%	6,12%	2,04%	4,08%	4,08%	0%	2,04%	0%	2,04%	0%	40,82%	38,78%	100%	
Engenharia Civil (Bacharelado)		Freq	3	3	17	7	5	2	4	7	6	1	5	74	61	195	
		%	1,54%	1,54%	8,72%	3,59%	2,56%	1,03%	2,05%	3,59%	3,08%	0,51%	2,56%	37,95%	31,28%	100%	
Engenharia Elétrica (Bacharelado)		Freq	2	2	13	3	1	0	1	3	2	1	1	36	38	103	
		%	1,94%	1,94%	12,62%	2,91%	0,97%	0%	0,97%	2,91%	1,94%	0,97%	0,97%	34,95%	36,89%	100%	
Engenharia Mecânica Diurno (Bacharelado)		Freq	1	1	6	0	2	0	1	1	3	0	1	27	35	78	
		%	1,28%	1,28%	7,69%	0%	2,56%	0%	1,28%	1,28%	3,85%	0%	1,28%	34,62%	44,87%	100%	
Engenharia Mecânica Noturno (Bacharelado)	Freq	0	0	11	3	1	3	1	3	2	0	1	31	25	81		
	%	0%	0%	13,58%	3,7%	1,23%	3,7%	1,23%	3,7%	2,47%	0%	1,23%	38,27%	30,86%	100%		
Engenharia Metalúrgica (Bacharelado)	Freq	2	0	6	1	0	1	1	0	5	1	0	20	22	59		
	%	3,39%	0%	10,17%	1,69%	0%	1,69%	1,69%	0%	8,47%	1,69%	0%	33,9%	37,29%	100%		
Engenharia Química (Bacharelado)	Freq	0	1	7	3	1	0	0	0	0	0	0	20	29	61		
	%	0%	1,64%	11,48%	4,92%	1,64%	0%	0%	0%	0%	0%	0%	32,79%	47,54%	100%		

\* 1 = Um; 2 = Dois; 3 = Três; 4 = Quatro; 5 = Cinco; 6 = Seis; 7 = Sete; 8 = Oito; 9 = Nove; 10 = Dez; 11 = Onze; 12 = Doze; Nenhum = Nenhum.

**Tabela 30: Tabela da pergunta 'Considerando os doze anos da educação básica (nove do ensino fundamental e três do ensino médio), quantos deles você cursou, e foi aprovado, em escola pública?' por Área e Curso para os ingressantes de 2022 (Continuação)**

Área	Curso	Observação	Categorias														Total
			1	2	3	4	5	6	7	8	9	10	11	12	Nenhum		
Engenharias	Engenharia de Controle e Automação Diurno (Bacharelado)	Freq	4	0	12	0	1	2	3	1	2	1	1	20	32	79	
		%	5,06%	0%	15,19%	0%	1,27%	2,53%	3,8%	1,27%	2,53%	1,27%	1,27%	25,32%	40,51%	100%	
	Engenharia de Controle e Automação Noturno (Bacharelado)	Freq	1	1	10	1	2	1	1	2	2	0	0	19	11	51	
		%	1,96%	1,96%	19,61%	1,96%	3,92%	1,96%	1,96%	3,92%	3,92%	0%	0%	37,25%	21,57%	100%	
	Engenharia de Minas (Bacharelado)	Freq	3	0	5	1	3	1	1	2	1	0	0	27	17	61	
		%	4,92%	0%	8,2%	1,64%	4,92%	1,64%	1,64%	3,28%	1,64%	0%	0%	44,26%	27,87%	100%	
	Engenharia de Produção (Bacharelado)	Freq	1	1	7	0	2	1	1	0	1	1	1	31	42	89	
		%	1,12%	1,12%	7,87%	0%	2,25%	1,12%	1,12%	0%	1,12%	1,12%	1,12%	34,83%	47,19%	100%	
	Engenharia de Sistemas (Bacharelado)	Freq	0	0	8	2	0	1	1	3	0	1	0	18	18	52	
		%	0%	0%	15,38%	3,85%	0%	1,92%	1,92%	5,77%	0%	1,92%	0%	34,62%	34,62%	100%	
	Total Engenharias	Freq	18	10	110	28	21	17	18	23	25	7	12	356	365	1010	
		%	1,78%	0,99%	10,89%	2,77%	2,08%	1,68%	1,78%	2,28%	2,48%	0,69%	1,19%	35,25%	36,14%	100%	
	Ciências Humanas	Antropologia (Bacharelado)	Freq	1	1	1	2	1	3	1	1	0	0	0	20	7	38
			%	2,63%	2,63%	2,63%	5,26%	2,63%	7,89%	2,63%	2,63%	0%	0%	0%	52,63%	18,42%	100%
Ciências Sociais		Freq	3	1	7	5	2	0	3	2	4	1	2	30	21	81	
		%	3,7%	1,23%	8,64%	6,17%	2,47%	0%	3,7%	2,47%	4,94%	1,23%	2,47%	37,04%	25,93%	100%	
Ciências Socioambientais (Bacharelado)		Freq	2	1	3	2	3	0	0	1	2	0	0	20	14	48	
		%	4,17%	2,08%	6,25%	4,17%	6,25%	0%	0%	2,08%	4,17%	0%	0%	41,67%	29,17%	100%	
Filosofia Diurno (Bacharelado)		Freq	2	0	2	1	2	0	2	0	2	1	1	11	15	39	
		%	5,13%	0%	5,13%	2,56%	5,13%	0%	5,13%	0%	5,13%	2,56%	2,56%	28,21%	38,46%	100%	
Filosofia Noturno (Bacharelado)		Freq	0	1	1	3	1	0	1	0	3	1	2	15	9	37	
		%	0%	2,7%	2,7%	8,11%	2,7%	0%	2,7%	0%	8,11%	2,7%	5,41%	40,54%	24,32%	100%	
História Diurno		Freq	1	0	4	2	1	1	2	0	0	1	0	20	10	42	
		%	2,38%	0%	9,52%	4,76%	2,38%	2,38%	4,76%	0%	0%	2,38%	0%	47,62%	23,81%	100%	

\* 1 = Um; 2 = Dois; 3 = Três; 4 = Quatro; 5 = Cinco; 6 = Seis; 7 = Sete; 8 = Oito; 9 = Nove; 10 = Dez; 11 = Onze; 12 = Doze; Nenhum = Nenhum.

**Tabela 30: Tabela da pergunta 'Considerando os doze anos da educação básica (nove do ensino fundamental e três do ensino médio), quantos deles você cursou, e foi aprovado, em escola pública?' por Área e Curso para os ingressantes de 2022 (Continuação)**

Área	Curso	Observação	Categorias												Total	
			1	2	3	4	5	6	7	8	9	10	11	12		
Ciências Humanas	História Noturno (Licenciatura)	Freq	2	2	2	0	1	2	1	2	0	1	0	19	11	43
		%	4,65%	4,65%	4,65%	0%	2,33%	4,65%	2,33%	4,65%	0%	2,33%	0%	44,19%	25,58%	100%
	Pedagogia Diurno (Licenciatura)	Freq	1	2	5	2	1	1	1	2	2	2	0	25	18	62
		%	1,61%	3,23%	8,06%	3,23%	1,61%	1,61%	1,61%	3,23%	3,23%	3,23%	0%	40,32%	29,03%	100%
	Pedagogia Noturno (Licenciatura)	Freq	1	0	1	3	0	2	2	0	2	2	2	33	19	67
		%	1,49%	0%	1,49%	4,48%	0%	2,99%	2,99%	0%	2,99%	2,99%	2,99%	49,25%	28,36%	100%
	Psicologia (Bacharelado)	Freq	2	1	10	5	2	2	1	1	0	1	1	45	59	130
		%	1,54%	0,77%	7,69%	3,85%	1,54%	1,54%	0,77%	0,77%	0%	0,77%	0,77%	34,62%	45,38%	100%
	Total Ciências Humanas	Freq	15	9	36	25	14	11	14	9	15	10	8	238	183	587
		%	2,56%	1,53%	6,13%	4,26%	2,39%	1,87%	2,39%	1,53%	2,56%	1,7%	1,36%	40,55%	31,18%	100%
Ciências Sociais Aplicadas	Administração (Montes Claros) (Bacharelado)	Freq	0	0	3	2	0	1	0	1	2	0	1	20	4	34
		%	0%	0%	8,82%	5,88%	0%	2,94%	0%	2,94%	5,88%	0%	2,94%	58,82%	11,76%	100%
	Administração Diurno (Bacharelado)	Freq	0	0	2	0	1	0	1	1	0	0	3	19	21	48
		%	0%	0%	4,17%	0%	2,08%	0%	2,08%	2,08%	0%	0%	6,25%	39,58%	43,75%	100%
	Administração Noturno (Bacharelado)	Freq	1	1	4	2	1	0	2	0	0	1	0	16	19	47
		%	2,13%	2,13%	8,51%	4,26%	2,13%	0%	4,26%	0%	0%	2,13%	0%	34,04%	40,43%	100%
	Arquitetura e Urbanismo Diurno (Bacharelado)	Freq	0	2	10	1	0	1	1	1	0	0	0	32	38	86
		%	0%	2,33%	11,63%	1,16%	0%	1,16%	1,16%	1,16%	0%	0%	0%	37,21%	44,19%	100%
	Arquitetura e Urbanismo Noturno (Bacharelado)	Freq	0	0	5	2	1	1	3	0	1	0	1	17	28	59
		%	0%	0%	8,47%	3,39%	1,69%	1,69%	5,08%	0%	1,69%	0%	1,69%	28,81%	47,46%	100%
Arquivologia (Bacharelado)	Freq	0	1	4	0	1	0	0	1	2	1	2	14	10	36	
	%	0%	2,78%	11,11%	0%	2,78%	0%	0%	2,78%	5,56%	2,78%	5,56%	38,89%	27,78%	100%	
Biblioteconomia Diurno (Bacharelado)	Freq	0	2	3	2	2	0	1	3	2	6	5	43	13	82	
	%	0%	2,44%	3,66%	2,44%	2,44%	0%	1,22%	3,66%	2,44%	7,32%	6,1%	52,44%	15,85%	100%	

\* 1 = Um; 2 = Dois; 3 = Três; 4 = Quatro; 5 = Cinco; 6 = Seis; 7 = Sete; 8 = Oito; 9 = Nove; 10 = Dez; 11 = Onze; 12 = Doze; Nenhum = Nenhum.

**Tabela 30: Tabela da pergunta 'Considerando os doze anos da educação básica (nove do ensino fundamental e três do ensino médio), quantos deles você cursou, e foi aprovado, em escola pública?' por Área e Curso para os ingressantes de 2022 (Continuação)**

Área	Curso	Observação	Categorias													Total
			1	2	3	4	5	6	7	8	9	10	11	12		
Ciências Sociais Aplicadas	Biblioteconomia Noturno (Bacharelado)	Freq	1	1	1	0	0	1	0	1	0	1	2	20	8	36
		%	2,78%	2,78%	2,78%	0%	0%	2,78%	0%	2,78%	0%	2,78%	5,56%	55,56%	22,22%	100%
	Ciências Contábeis (Bacharelado)	Freq	1	0	10	3	4	0	1	2	2	2	1	31	22	79
		%	1,27%	0%	12,66%	3,8%	5,06%	0%	1,27%	2,53%	2,53%	2,53%	1,27%	39,24%	27,85%	100%
	Ciências Econômicas (Bacharelado)	Freq	1	1	10	2	0	0	2	1	2	1	3	23	37	83
		%	1,2%	1,2%	12,05%	2,41%	0%	0%	2,41%	1,2%	2,41%	1,2%	3,61%	27,71%	44,58%	100%
	Ciências do Estado (Bacharelado)	Freq	1	1	4	1	3	1	1	1	2	0	2	15	15	47
		%	2,13%	2,13%	8,51%	2,13%	6,38%	2,13%	2,13%	2,13%	4,26%	0%	4,26%	31,91%	31,91%	100%
	Controladoria e Finanças (Bacharelado)	Freq	1	1	6	1	1	0	1	0	0	0	2	15	19	47
		%	2,13%	2,13%	12,77%	2,13%	2,13%	0%	2,13%	0%	0%	0%	4,26%	31,91%	40,43%	100%
	Design (Bacharelado)	Freq	1	0	5	0	2	0	1	0	2	0	0	22	23	56
		%	1,79%	0%	8,93%	0%	3,57%	0%	1,79%	0%	3,57%	0%	0%	39,29%	41,07%	100%
	Design de Moda (Bacharelado)	Freq	0	0	5	0	1	0	1	0	0	2	1	24	10	44
		%	0%	0%	11,36%	0%	2,27%	0%	2,27%	0%	0%	4,55%	2,27%	54,55%	22,73%	100%
	Direito Diurno (Bacharelado)	Freq	2	1	14	2	6	1	11	7	2	4	3	62	84	199
		%	1,01%	0,5%	7,04%	1,01%	3,02%	0,5%	5,53%	3,52%	1,01%	2,01%	1,51%	31,16%	42,21%	100%
	Direito Noturno (Bacharelado)	Freq	4	2	8	3	9	1	4	7	2	2	2	73	85	202
%		1,98%	0,99%	3,96%	1,49%	4,46%	0,5%	1,98%	3,47%	0,99%	0,99%	0,99%	36,14%	42,08%	100%	
Geografia Diurno	Freq	1	1	2	3	2	1	0	0	2	2	1	15	8	38	
	%	2,63%	2,63%	5,26%	7,89%	5,26%	2,63%	0%	0%	5,26%	5,26%	2,63%	39,47%	21,05%	100%	
Geografia Noturno (Licenciatura)	Freq	0	1	6	2	0	2	3	2	3	1	3	35	17	75	
	%	0%	1,33%	8%	2,67%	0%	2,67%	4%	2,67%	4%	1,33%	4%	46,67%	22,67%	100%	
Gestão Pública (Bacharelado)	Freq	0	2	6	1	0	1	1	2	4	1	3	35	24	80	
	%	0%	2,5%	7,5%	1,25%	0%	1,25%	1,25%	2,5%	5%	1,25%	3,75%	43,75%	30%	100%	

\* 1 = Um; 2 = Dois; 3 = Três; 4 = Quatro; 5 = Cinco; 6 = Seis; 7 = Sete; 8 = Oito; 9 = Nove; 10 = Dez; 11 = Onze; 12 = Doze; Nenhum = Nenhum.

**Tabela 30: Tabela da pergunta 'Considerando os doze anos da educação básica (nove do ensino fundamental e três do ensino médio), quantos deles você cursou, e foi aprovado, em escola pública?' por Área e Curso para os ingressantes de 2022 (Continuação)**

Área	Curso	Observação	Categorias													Total
			1	2	3	4	5	6	7	8	9	10	11	12	Nenhum	
Ciências Sociais Aplicadas	Jornalismo Diurno (Bacharelado)	Freq	0	0	3	1	1	1	0	0	0	0	1	5	7	19
		%	0%	0%	15,79%	5,26%	5,26%	5,26%	0%	0%	0%	0%	5,26%	26,32%	36,84%	100%
	Jornalismo Noturno (Bacharelado)	Freq	0	0	7	1	1	0	0	0	0	1	1	15	13	39
		%	0%	0%	17,95%	2,56%	2,56%	0%	0%	0%	0%	2,56%	2,56%	38,46%	33,33%	100%
	Museologia (Bacharelado)	Freq	2	0	1	2	4	0	1	1	2	3	2	15	7	40
		%	5%	0%	2,5%	5%	10%	0%	2,5%	2,5%	5%	7,5%	5%	37,5%	17,5%	100%
	Publicidade e Propaganda (Bacharelado)	Freq	1	1	1	0	1	0	2	1	0	0	0	15	16	38
		%	2,63%	2,63%	2,63%	0%	2,63%	0%	5,26%	2,63%	0%	0%	0%	39,47%	42,11%	100%
	Relações Econômicas Internacionais (Bacharelado)	Freq	1	0	7	3	3	1	0	0	0	1	1	12	21	50
		%	2%	0%	14%	6%	6%	2%	0%	0%	0%	2%	2%	24%	42%	100%
	Relações Públicas (Bacharelado)	Freq	1	0	1	1	1	0	0	1	0	0	0	7	7	19
		%	5,26%	0%	5,26%	5,26%	5,26%	0%	0%	5,26%	0%	0%	0%	36,84%	36,84%	100%
	Turismo (Bacharelado)	Freq	0	1	9	2	1	0	0	2	3	0	2	24	17	61
		%	0%	1,64%	14,75%	3,28%	1,64%	0%	0%	3,28%	4,92%	0%	3,28%	39,34%	27,87%	100%
Total Ciências Sociais Aplicadas	Freq	19	19	137	37	46	13	37	35	33	29	42	624	573	1644	
	%	1,16%	1,16%	8,33%	2,25%	2,8%	0,79%	2,25%	2,13%	2,01%	1,76%	2,55%	37,96%	34,85%	100%	
Linguística, Letras e Artes	Artes Visuais	Freq	2	0	13	2	3	0	3	2	3	1	3	33	18	83
		%	2,41%	0%	15,66%	2,41%	3,61%	0%	3,61%	2,41%	3,61%	1,2%	3,61%	39,76%	21,69%	100%
	Cinema de Animação e Artes Digitais (Bacharelado)	Freq	0	0	8	0	0	0	1	0	2	0	2	13	12	38
		%	0%	0%	21,05%	0%	0%	0%	2,63%	0%	5,26%	0%	5,26%	34,21%	31,58%	100%
Conservação e Restauração de Bens Culturais Móveis (Bacharelado)	Freq	0	0	1	1	0	1	1	1	1	0	1	10	11	28	
	%	0%	0%	3,57%	3,57%	0%	3,57%	3,57%	3,57%	3,57%	0%	3,57%	35,71%	39,29%	100%	
Dança (Licenciatura)	Freq	2	0	1	0	0	0	0	0	0	0	1	6	2	12	
	%	16,67%	0%	8,33%	0%	0%	0%	0%	0%	0%	0%	8,33%	50%	16,67%	100%	

\* 1 = Um; 2 = Dois; 3 = Três; 4 = Quatro; 5 = Cinco; 6 = Seis; 7 = Sete; 8 = Oito; 9 = Nove; 10 = Dez; 11 = Onze; 12 = Doze; Nenhum = Nenhum.

**Tabela 30: Tabela da pergunta 'Considerando os doze anos da educação básica (nove do ensino fundamental e três do ensino médio), quantos deles você cursou, e foi aprovado, em escola pública?' por Área e Curso para os ingressantes de 2022 (Continuação)**

Área	Curso	Observação	Categorias													Total
			1	2	3	4	5	6	7	8	9	10	11	12	Nenhum	
Linguística, Letras e Artes	Letras Diurno (Bacharelado)	Freq	0	1	7	2	2	0	1	1	2	1	2	22	17	58
		%	0%	1,72%	12,07%	3,45%	3,45%	0%	1,72%	1,72%	3,45%	1,72%	3,45%	37,93%	29,31%	100%
	Letras Diurno (Licenciatura)	Freq	0	1	4	3	2	2	3	4	4	3	3	39	30	98
		%	0%	1,02%	4,08%	3,06%	2,04%	2,04%	3,06%	4,08%	4,08%	3,06%	3,06%	39,8%	30,61%	100%
	Letras Noturno (Bacharelado)	Freq	0	2	6	0	3	1	1	1	4	3	2	29	15	67
		%	0%	2,99%	8,96%	0%	4,48%	1,49%	1,49%	1,49%	5,97%	4,48%	2,99%	43,28%	22,39%	100%
	Letras Noturno (Licenciatura)	Freq	5	2	7	3	5	4	5	7	5	2	4	77	31	157
		%	3,18%	1,27%	4,46%	1,91%	3,18%	2,55%	3,18%	4,46%	3,18%	1,27%	2,55%	49,04%	19,75%	100%
	Música Diurno (Bacharelado)	Freq	1	0	2	0	0	1	0	0	1	0	0	17	4	26
		%	3,85%	0%	7,69%	0%	0%	3,85%	0%	0%	3,85%	0%	0%	65,38%	15,38%	100%
	Música Noturno (Bacharelado)	Freq	0	1	3	1	0	0	0	0	1	0	0	8	5	19
		%	0%	5,26%	15,79%	5,26%	0%	0%	0%	0%	5,26%	0%	0%	42,11%	26,32%	100%
	Música Noturno (Licenciatura)	Freq	0	0	1	1	0	1	1	1	3	1	2	11	7	29
		%	0%	0%	3,45%	3,45%	0%	3,45%	3,45%	3,45%	10,34%	3,45%	6,9%	37,93%	24,14%	100%
	Teatro	Freq	0	1	1	0	0	0	1	0	1	0	3	19	6	32
		%	0%	3,12%	3,12%	0%	0%	0%	3,12%	0%	3,12%	0%	9,38%	59,38%	18,75%	100%
	Total Linguística, Letras e Artes	Freq	10	8	54	13	15	10	17	17	27	11	23	284	158	647
		%	1,55%	1,24%	8,35%	2,01%	2,32%	1,55%	2,63%	2,63%	4,17%	1,7%	3,55%	43,89%	24,42%	100%
Total UFMG	Freq	104	69	562	161	158	97	136	139	186	92	156	2518	2094	6472	
	%	1,61%	1,07%	8,68%	2,49%	2,44%	1,5%	2,1%	2,15%	2,87%	1,42%	2,41%	38,91%	32,35%	100%	

\* 1 = Um; 2 = Dois; 3 = Três; 4 = Quatro; 5 = Cinco; 6 = Seis; 7 = Sete; 8 = Oito; 9 = Nove; 10 = Dez; 11 = Onze; 12 = Doze; Nenhum = Nenhum.



**Figura 67: Gráfico da pergunta 'Considerando os doze anos da educação básica (nove do ensino fundamental e três do ensino médio), quantos deles você cursou, e foi aprovado, em escola pública?' por Curso para os ingressantes de 2022**



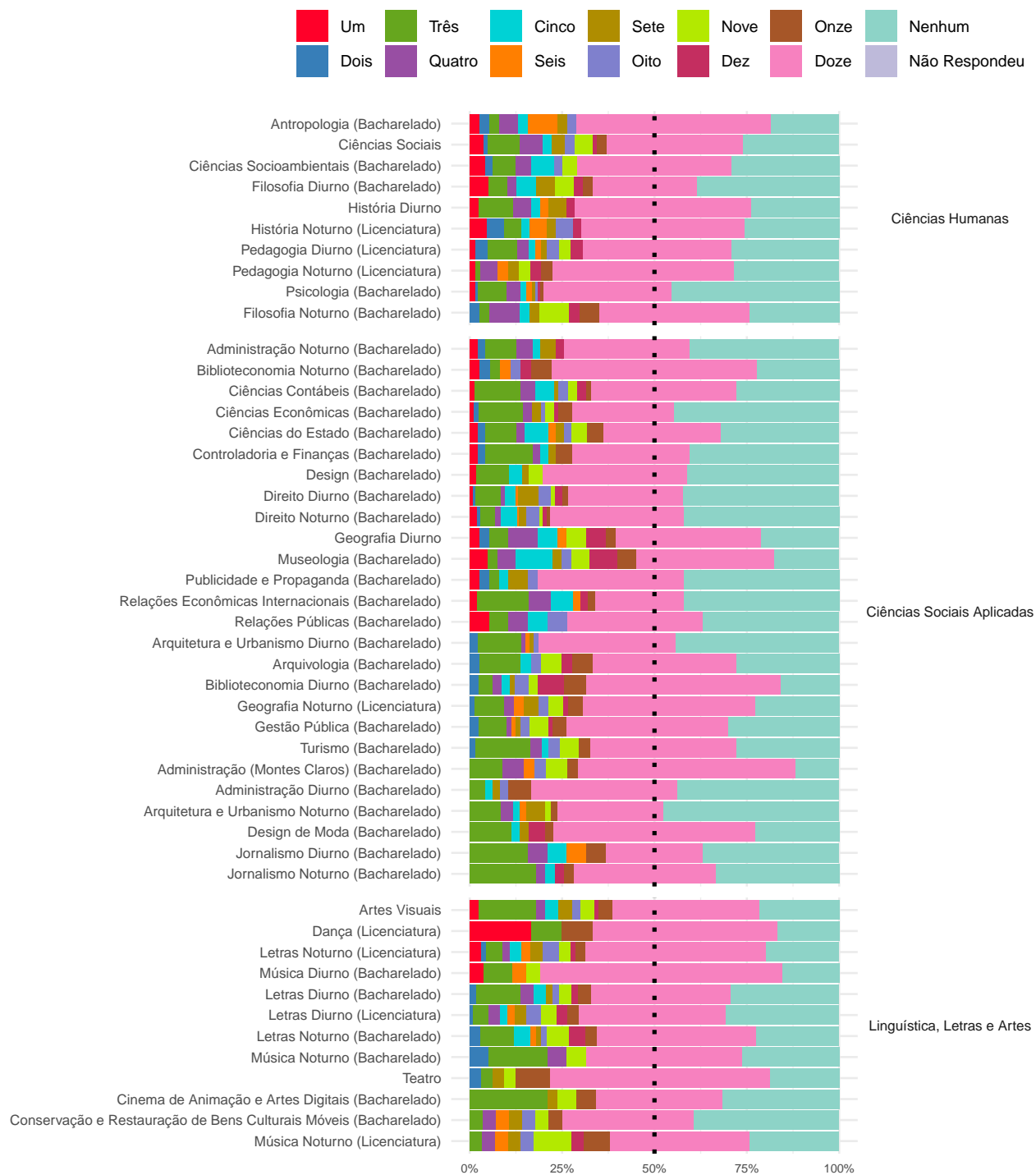

**Figura 67: Gráfico da pergunta 'Considerando os doze anos da educação básica (nove do ensino fundamental e três do ensino médio), quantos deles você cursou, e foi aprovado, em escola pública?' por Curso para os ingressantes de 2022**

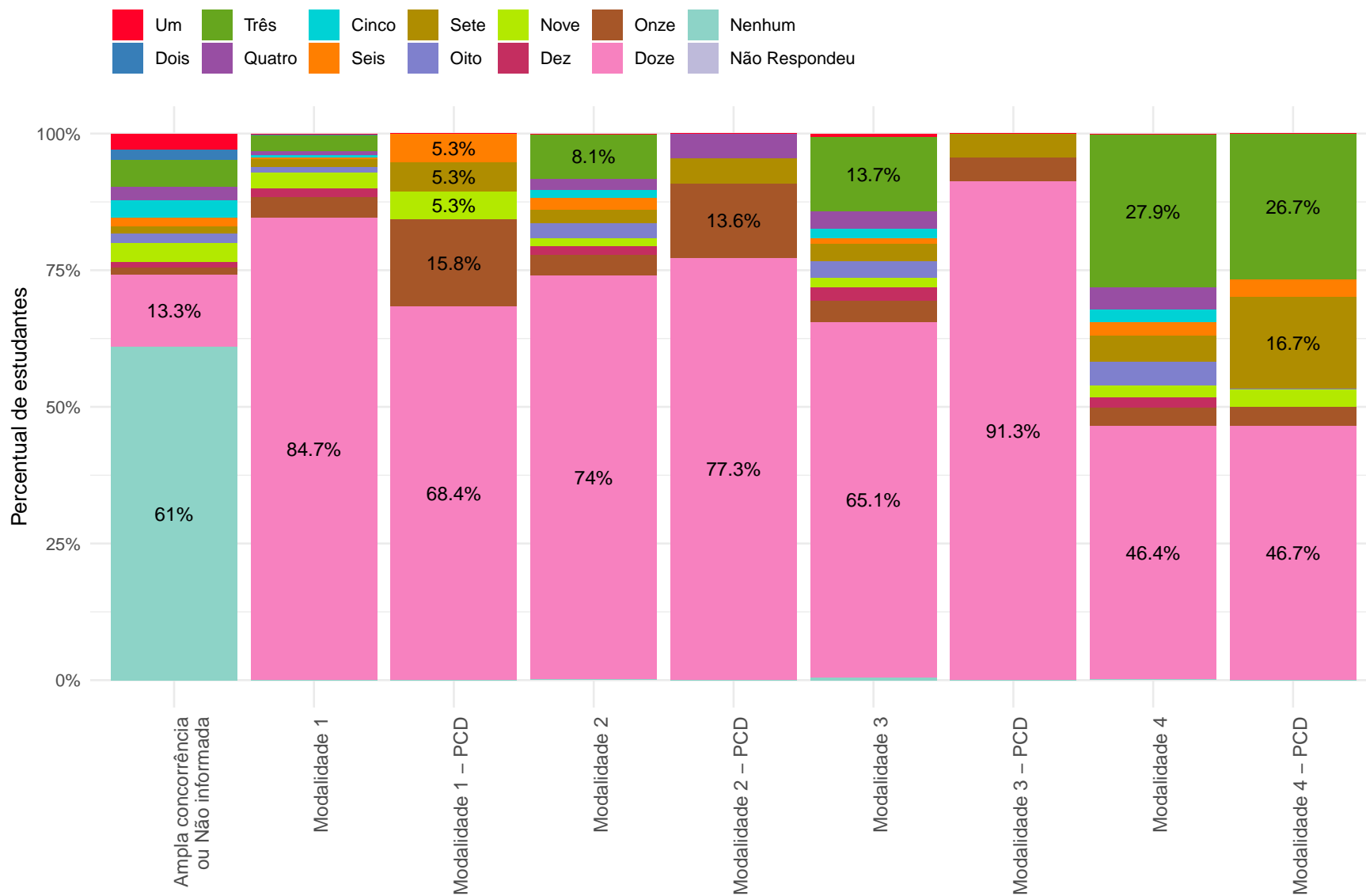

Nas categorias com percentuais menores ou iguais a 5%, os valores foram omitidos.

**Figura 68: Gráfico da pergunta 'Considerando os doze anos da educação básica (nove do ensino fundamental e três do ensino médio), quantos deles você cursou, e foi aprovado, em escola pública?' por Modalidade para os ingressantes de 2022**

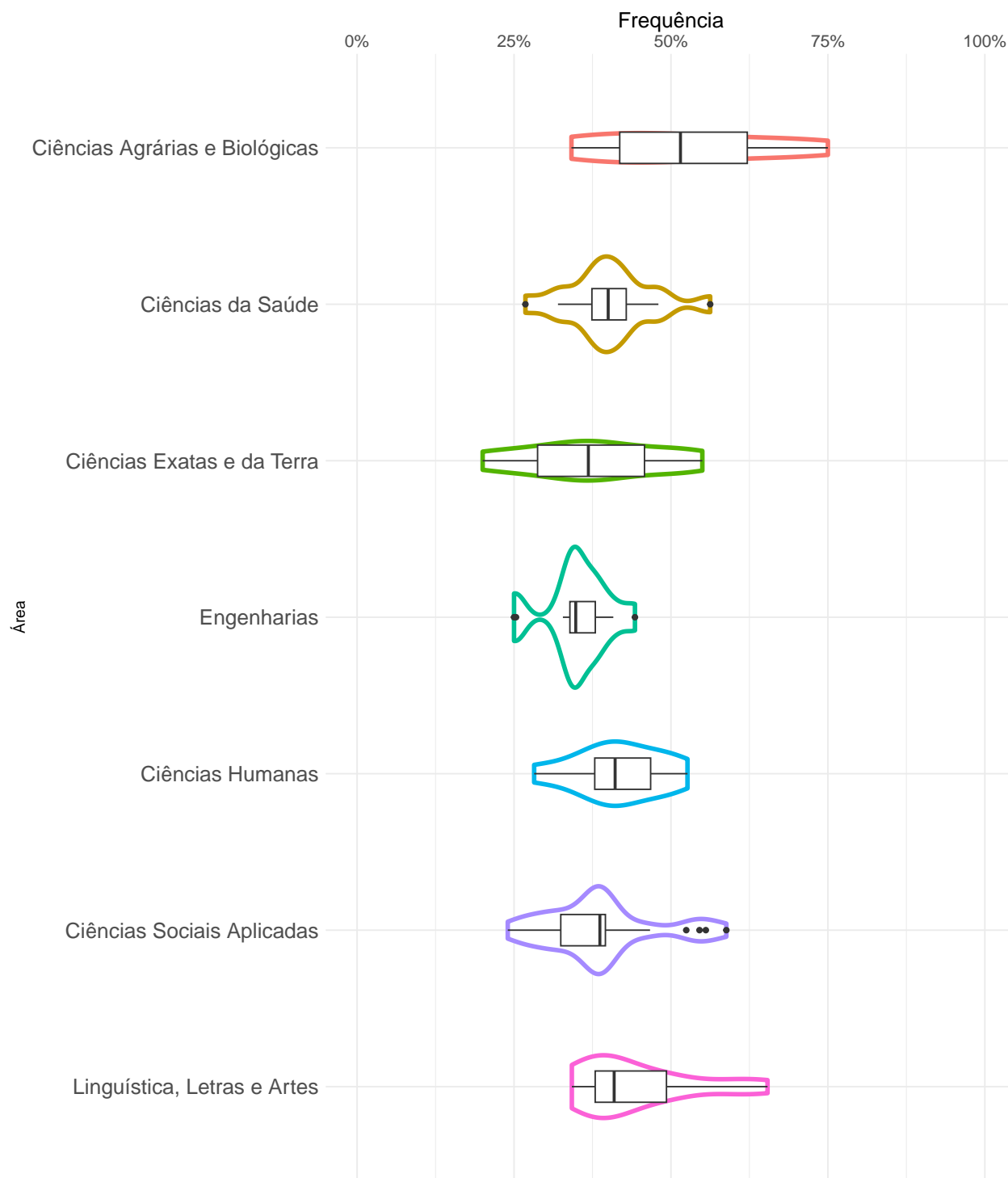

O gráfico mostra a distribuição do percentual de ingressantes que responderam 'Doze' nos cursos por área do conhecimento. E para cada área são apresentados os cursos com percentuais máximos e mínimo.

**Figura 69: Proporção de ingressantes que responderam 'Doze' à pergunta 'Considerando os doze anos da educação básica (nove do ensino fundamental e três do ensino médio), quantos deles você cursou, e foi aprovado, em escola pública?' em 2022**

### 3.2.8 Você frequentou (ou frequenta) cursinho pré-vestibular, ou pré-Enem, integrado ou não ao Ensino Médio?

● Sim ■ Não Respondeu ▲ Não



Figura 70: Gráfico da pergunta 'Você frequentou (ou frequenta) cursinho pré-vestibular, ou pré-Enem, integrado ou não ao Ensino Médio?' para os ingressantes do período de 2003 a 2022

**Tabela 31: Tabela da pergunta 'Você frequentou (ou frequenta) cursinho pré-vestibular, ou pré-Enem, integrado ou não ao Ensino Médio?' por ano de ingresso**

Ano	Observação	Categorias			Total
		Sim	Não	Não Respondeu	
2003	Freq	3134	1261	8	4403
	%	71,18%	28,64%	0,18%	100%
2004	Freq	3296	1267	2	4565
	%	72,2%	27,75%	0,04%	100%
2005	Freq	2959	1687	5	4651
	%	63,62%	36,27%	0,11%	100%
2006	Freq	3221	1435	1	4657
	%	69,16%	30,81%	0,02%	100%
2007	Freq	3137	1537	0	4674
	%	67,12%	32,88%	0%	100%
2008	Freq	2980	1709	0	4689
	%	63,55%	36,45%	0%	100%
2009	Freq	3557	2321	0	5878
	%	60,51%	39,49%	0%	100%
2010	Freq	4049	2536	1	6586
	%	61,48%	38,51%	0,02%	100%
2011	Freq	3925	2648	1	6574
	%	59,7%	40,28%	0,02%	100%
2012	Freq	3615	2921	0	6536
	%	55,31%	44,69%	0%	100%
2013	Freq	3603	3014	0	6617
	%	54,45%	45,55%	0%	100%

**Tabela 31: Tabela da pergunta 'Você frequentou (ou frequenta) cursinho pré-vestibular, ou pré-Enem, integrado ou não ao Ensino Médio?' por ano de ingresso (Continuação)**

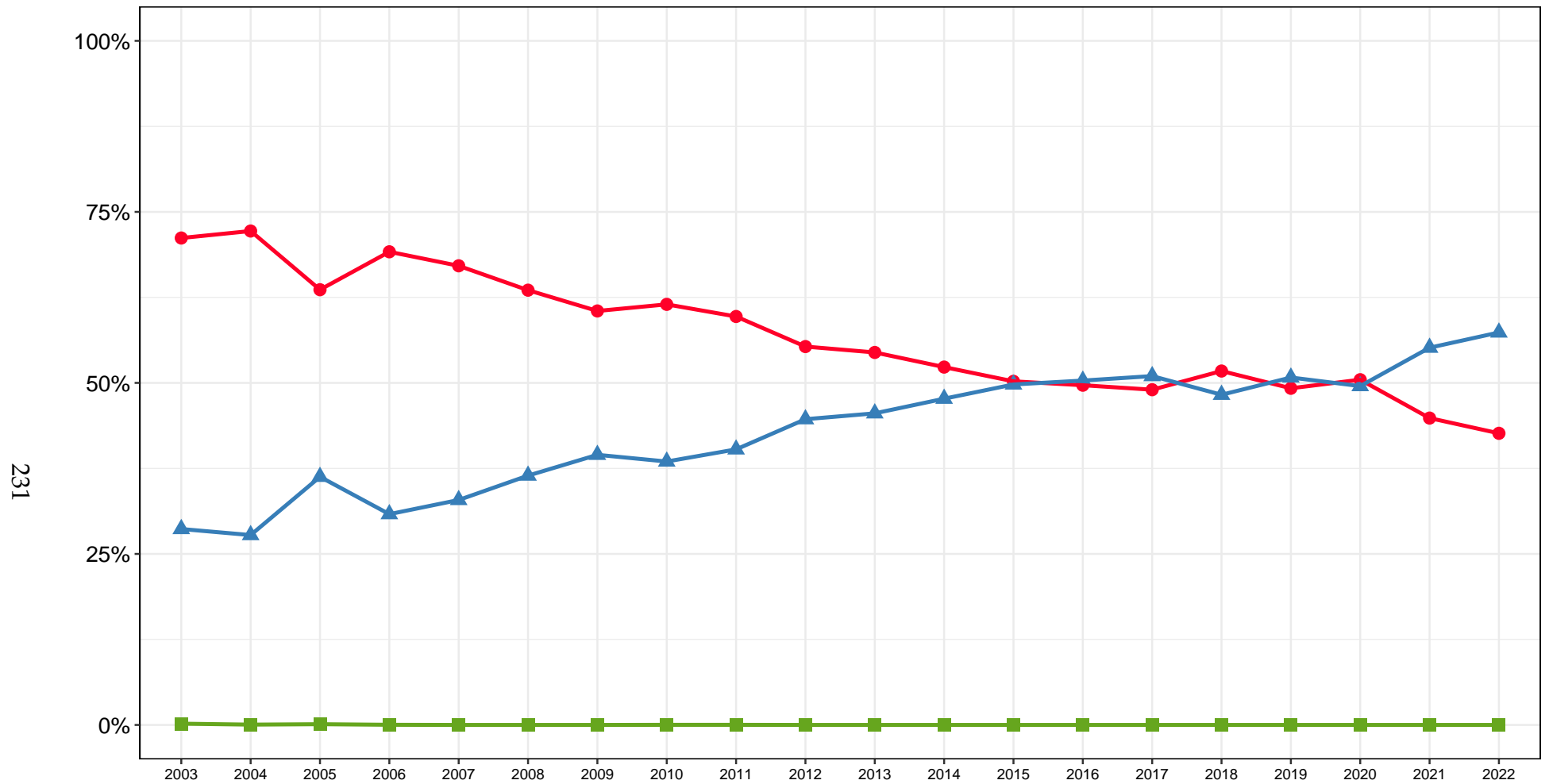
Ano	Observação	Categorias			Total
		Sim	Não	Não Respondeu	
2014	Freq	3395	3095	0	6490
	%	52,31%	47,69%	0%	100%
2015	Freq	3296	3266	0	6562
	%	50,23%	49,77%	0%	100%
2016	Freq	3286	3331	0	6617
	%	49,66%	50,34%	0%	100%
2017	Freq	3248	3380	0	6628
	%	49%	51%	0%	100%
2018	Freq	3430	3200	0	6630
	%	51,73%	48,27%	0%	100%
2019	Freq	3247	3351	0	6598
	%	49,21%	50,79%	0%	100%
2020	Freq	3245	3185	0	6430
	%	50,47%	49,53%	0%	100%
2021	Freq	2921	3591	0	6512
	%	44,86%	55,14%	0%	100%
2022	Freq	2759	3713	0	6472
	%	42,63%	57,37%	0%	100%
Total	Freq	66303	52448	18	118769
	%	55,83%	44,16%	0,02%	100%

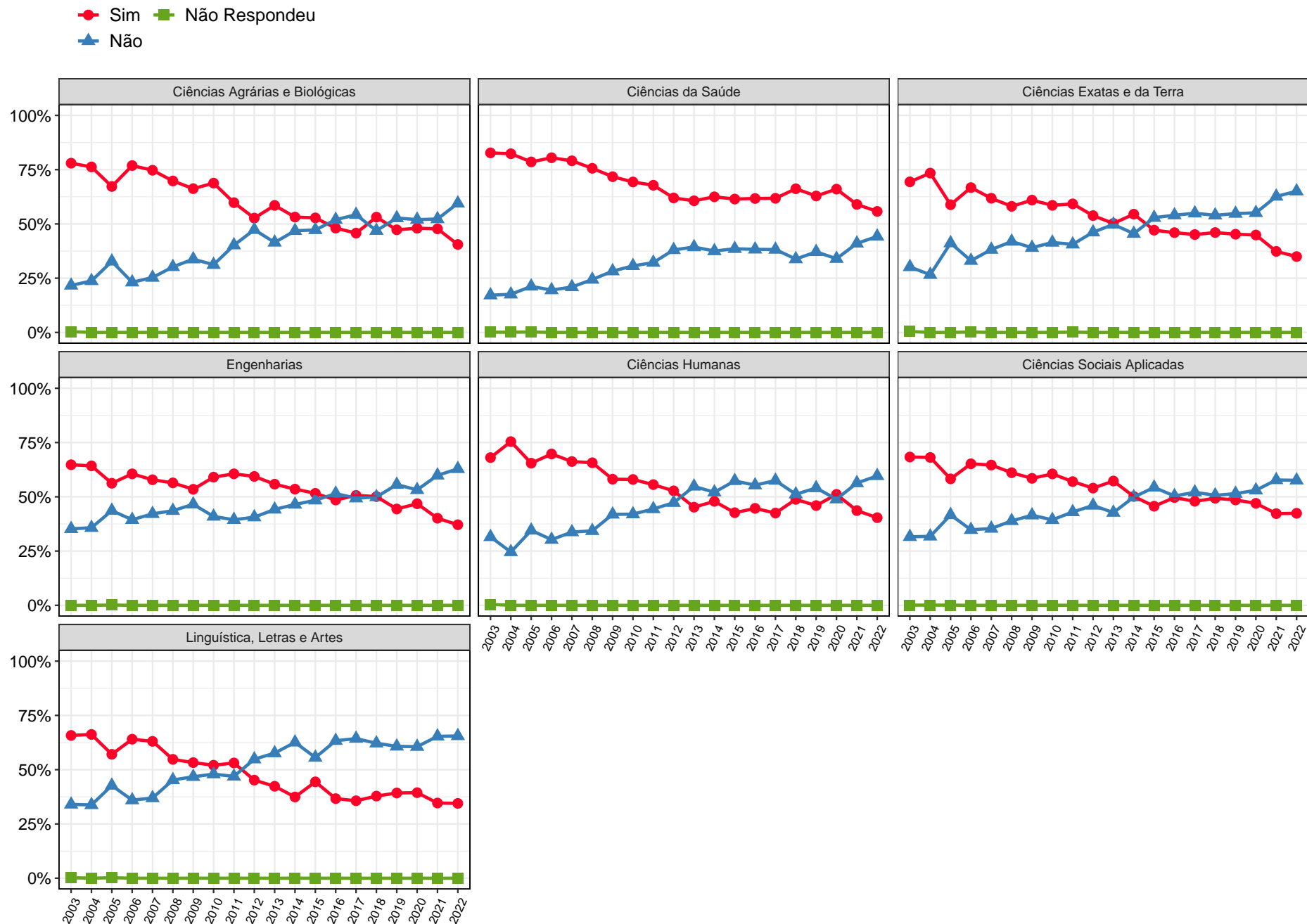

**Figura 71: Gráfico da pergunta 'Você frequentou (ou frequenta) cursinho pré-vestibular, ou pré-Enem, integrado ou não ao Ensino Médio?' para os ingressantes do período de 2003 a 2022 estratificado por área**

**Tabela 32: Tabela da pergunta 'Você frequentou (ou frequenta) cursinho pré-vestibular, ou pré-Enem, integrado ou não ao Ensino Médio?' por Área e Curso para os ingressantes de 2022**

Área	Curso	Observação	Categorias		Total
			Sim	Não	
Ciências Agrárias e Biológicas	Agronomia (Bacharelado)	Freq	8	29	37
		%	21,62%	78,38%	100%
	Aquacultura (Bacharelado)	Freq	19	32	51
		%	37,25%	62,75%	100%
	Ciências Biológicas Diurno	Freq	47	50	97
		%	48,45%	51,55%	100%
	Ciências Biológicas Noturno (Licenciatura)	Freq	41	57	98
		%	41,84%	58,16%	100%
	Engenharia Agrícola e Ambiental (Bacharelado)	Freq	8	26	34
		%	23,53%	76,47%	100%
	Engenharia Florestal (Bacharelado)	Freq	8	20	28
		%	28,57%	71,43%	100%
	Engenharia de Alimentos (Bacharelado)	Freq	5	27	32
		%	15,62%	84,38%	100%
Medicina Veterinária (Bacharelado)	Freq	72	51	123	
	%	58,54%	41,46%	100%	
Zootecnia (Bacharelado)	Freq	8	25	33	
	%	24,24%	75,76%	100%	
Total Ciências Agrárias e Biológicas	Freq	216	317	533	
	%	40,53%	59,47%	100%	
Ciências da Saúde	Biomedicina (Bacharelado)	Freq	22	20	42
		%	52,38%	47,62%	100%
	Curso Superior de Tecnologia em Radiologia (Tecnólogo)	Freq	32	48	80
		%	40%	60%	100%



**Tabela 32: Tabela da pergunta 'Você frequentou (ou frequenta) cursinho pré-vestibular, ou pré-Enem, integrado ou não ao Ensino Médio?' por Área e Curso para os ingressantes de 2022 (Continuação)**

Área	Curso	Observação	Categorias		Total
			Sim	Não	
Ciências da Saúde	Educação Física (Licenciatura)	Freq	21	39	60
		%	35%	65%	100%
	Educação Física Diurno (Bacharelado)	Freq	22	36	58
		%	37,93%	62,07%	100%
	Educação Física Noturno (Bacharelado)	Freq	12	18	30
		%	40%	60%	100%
	Enfermagem (Bacharelado)	Freq	65	34	99
		%	65,66%	34,34%	100%
	Farmácia Diurno (Bacharelado)	Freq	64	70	134
		%	47,76%	52,24%	100%
	Farmácia Noturno (Bacharelado)	Freq	44	36	80
		%	55%	45%	100%
	Fisioterapia (Bacharelado)	Freq	45	30	75
		%	60%	40%	100%
	Fonoaudiologia (Bacharelado)	Freq	23	27	50
		%	46%	54%	100%
	Gestão de Serviços de Saúde (Bacharelado)	Freq	29	67	96
%		30,21%	69,79%	100%	
Medicina (Bacharelado)	Freq	234	83	317	
	%	73,82%	26,18%	100%	
Nutrição (Bacharelado)	Freq	36	37	73	
	%	49,32%	50,68%	100%	
Odontologia (Bacharelado)	Freq	107	45	152	
	%	70,39%	29,61%	100%	

**Tabela 32: Tabela da pergunta 'Você frequentou (ou frequenta) cursinho pré-vestibular, ou pré-Enem, integrado ou não ao Ensino Médio?' por Área e Curso para os ingressantes de 2022 (Continuação)**

Área	Curso	Observação	Categorias		Total	
			Sim	Não		
Ciências da Saúde	Terapia Ocupacional (Bacharelado)	Freq	32	35	67	
		%	47,76%	52,24%	100%	
	Total Ciências da Saúde	Freq	788	625	1413	
		%	55,77%	44,23%	100%	
	Ciências Exatas e da Terra	Ciência da Computação (Bacharelado)	Freq	32	49	81
			%	39,51%	60,49%	100%
Ciências Atuariais (Bacharelado)		Freq	9	15	24	
		%	37,5%	62,5%	100%	
Estatística (Bacharelado)		Freq	10	27	37	
		%	27,03%	72,97%	100%	
Física Diurno		Freq	30	52	82	
		%	36,59%	63,41%	100%	
Física Noturno (Licenciatura)		Freq	14	24	38	
		%	36,84%	63,16%	100%	
Geologia (Bacharelado)		Freq	11	20	31	
		%	35,48%	64,52%	100%	
Matemática Computacional (Bacharelado)		Freq	7	13	20	
		%	35%	65%	100%	
Matemática Diurno		Freq	27	56	83	
		%	32,53%	67,47%	100%	
Matemática Noturno (Licenciatura)		Freq	8	32	40	
		%	20%	80%	100%	
Química Diurno	Freq	18	28	46		
	%	39,13%	60,87%	100%		

**Tabela 32: Tabela da pergunta 'Você frequentou (ou frequenta) cursinho pré-vestibular, ou pré-Enem, integrado ou não ao Ensino Médio?' por Área e Curso para os ingressantes de 2022 (Continuação)**

Área	Curso	Observação	Categorias		Total
			Sim	Não	
Ciências Exatas e da Terra	Química Noturno (Licenciatura)	Freq	13	26	39
		%	33,33%	66,67%	100%
	Química Tecnológica (Bacharelado)	Freq	13	24	37
		%	35,14%	64,86%	100%
	Sistemas de Informação (Bacharelado)	Freq	31	49	80
		%	38,75%	61,25%	100%
	Total Ciências Exatas e da Terra	Freq	223	415	638
		%	34,95%	65,05%	100%
Engenharias	Engenharia Aeroespacial (Bacharelado)	Freq	27	25	52
		%	51,92%	48,08%	100%
	Engenharia Ambiental (Bacharelado)	Freq	15	34	49
		%	30,61%	69,39%	100%
	Engenharia Civil (Bacharelado)	Freq	69	126	195
		%	35,38%	64,62%	100%
	Engenharia Elétrica (Bacharelado)	Freq	38	65	103
		%	36,89%	63,11%	100%
	Engenharia Mecânica Diurno (Bacharelado)	Freq	32	46	78
		%	41,03%	58,97%	100%
Engenharia Mecânica Noturno (Bacharelado)	Freq	30	51	81	
	%	37,04%	62,96%	100%	
Engenharia Metalúrgica (Bacharelado)	Freq	26	33	59	
	%	44,07%	55,93%	100%	
Engenharia Química (Bacharelado)	Freq	28	33	61	
	%	45,9%	54,1%	100%	

**Tabela 32: Tabela da pergunta 'Você frequentou (ou frequenta) cursinho pré-vestibular, ou pré-Enem, integrado ou não ao Ensino Médio?' por Área e Curso para os ingressantes de 2022 (Continuação)**

Área	Curso	Observação	Categorias		Total
			Sim	Não	
Engenharias	Engenharia de Controle e Automação Diurno (Bacharelado)	Freq	28	51	79
		%	35,44%	64,56%	100%
	Engenharia de Controle e Automação Noturno (Bacharelado)	Freq	23	28	51
		%	45,1%	54,9%	100%
	Engenharia de Minas (Bacharelado)	Freq	17	44	61
		%	27,87%	72,13%	100%
	Engenharia de Produção (Bacharelado)	Freq	22	67	89
		%	24,72%	75,28%	100%
	Engenharia de Sistemas (Bacharelado)	Freq	20	32	52
		%	38,46%	61,54%	100%
Total Engenharias		Freq	375	635	1010
		%	37,13%	62,87%	100%
Ciências Humanas	Antropologia (Bacharelado)	Freq	12	26	38
		%	31,58%	68,42%	100%
	Ciências Sociais	Freq	29	52	81
		%	35,8%	64,2%	100%
	Ciências Socioambientais (Bacharelado)	Freq	12	36	48
		%	25%	75%	100%
	Filosofia Diurno (Bacharelado)	Freq	11	28	39
		%	28,21%	71,79%	100%
	Filosofia Noturno (Bacharelado)	Freq	13	24	37
		%	35,14%	64,86%	100%
História Diurno		Freq	19	23	42
		%	45,24%	54,76%	100%

**Tabela 32: Tabela da pergunta 'Você frequentou (ou frequenta) cursinho pré-vestibular, ou pré-Enem, integrado ou não ao Ensino Médio?' por Área e Curso para os ingressantes de 2022 (Continuação)**

Área	Curso	Observação	Categorias		Total	
			Sim	Não		
Ciências Humanas	História Noturno (Licenciatura)	Freq	13	30	43	
		%	30,23%	69,77%	100%	
	Pedagogia Diurno (Licenciatura)	Freq	30	32	62	
		%	48,39%	51,61%	100%	
	Pedagogia Noturno (Licenciatura)	Freq	27	40	67	
		%	40,3%	59,7%	100%	
	Psicologia (Bacharelado)	Freq	71	59	130	
		%	54,62%	45,38%	100%	
	Total Ciências Humanas		Freq	237	350	587
			%	40,37%	59,63%	100%
Ciências Sociais Aplicadas	Administração (Montes Claros) (Bacharelado)	Freq	11	23	34	
		%	32,35%	67,65%	100%	
	Administração Diurno (Bacharelado)	Freq	23	25	48	
		%	47,92%	52,08%	100%	
	Administração Noturno (Bacharelado)	Freq	23	24	47	
		%	48,94%	51,06%	100%	
	Arquitetura e Urbanismo Diurno (Bacharelado)	Freq	41	45	86	
		%	47,67%	52,33%	100%	
	Arquitetura e Urbanismo Noturno (Bacharelado)	Freq	30	29	59	
		%	50,85%	49,15%	100%	
Arquivologia (Bacharelado)	Freq	12	24	36		
	%	33,33%	66,67%	100%		
Biblioteconomia Diurno (Bacharelado)		Freq	24	58	82	
		%	29,27%	70,73%	100%	

**Tabela 32: Tabela da pergunta 'Você frequentou (ou frequenta) cursinho pré-vestibular, ou pré-Enem, integrado ou não ao Ensino Médio?' por Área e Curso para os ingressantes de 2022 (Continuação)**

Área	Curso	Observação	Categorias		Total
			Sim	Não	
Ciências Sociais Aplicadas	Biblioteconomia Noturno (Bacharelado)	Freq	10	26	36
		%	27,78%	72,22%	100%
	Ciências Contábeis (Bacharelado)	Freq	32	47	79
		%	40,51%	59,49%	100%
	Ciências Econômicas (Bacharelado)	Freq	34	49	83
		%	40,96%	59,04%	100%
	Ciências do Estado (Bacharelado)	Freq	20	27	47
		%	42,55%	57,45%	100%
	Controladoria e Finanças (Bacharelado)	Freq	20	27	47
		%	42,55%	57,45%	100%
	Design (Bacharelado)	Freq	22	34	56
		%	39,29%	60,71%	100%
	Design de Moda (Bacharelado)	Freq	19	25	44
		%	43,18%	56,82%	100%
	Direito Diurno (Bacharelado)	Freq	98	101	199
		%	49,25%	50,75%	100%
	Direito Noturno (Bacharelado)	Freq	103	99	202
%		50,99%	49,01%	100%	
Geografia Diurno	Freq	12	26	38	
	%	31,58%	68,42%	100%	
Geografia Noturno (Licenciatura)	Freq	29	46	75	
	%	38,67%	61,33%	100%	
Gestão Pública (Bacharelado)	Freq	26	54	80	
	%	32,5%	67,5%	100%	

**Tabela 32: Tabela da pergunta 'Você frequentou (ou frequenta) cursinho pré-vestibular, ou pré-Enem, integrado ou não ao Ensino Médio?' por Área e Curso para os ingressantes de 2022 (Continuação)**

Área	Curso	Observação	Categorias		Total
			Sim	Não	
Ciências Sociais Aplicadas	Jornalismo Diurno (Bacharelado)	Freq	9	10	19
		%	47,37%	52,63%	100%
	Jornalismo Noturno (Bacharelado)	Freq	16	23	39
		%	41,03%	58,97%	100%
	Museologia (Bacharelado)	Freq	14	26	40
		%	35%	65%	100%
	Publicidade e Propaganda (Bacharelado)	Freq	16	22	38
		%	42,11%	57,89%	100%
	Relações Econômicas Internacionais (Bacharelado)	Freq	21	29	50
		%	42%	58%	100%
	Relações Públicas (Bacharelado)	Freq	12	7	19
		%	63,16%	36,84%	100%
	Turismo (Bacharelado)	Freq	20	41	61
		%	32,79%	67,21%	100%
Total Ciências Sociais Aplicadas	Freq	697	947	1644	
	%	42,4%	57,6%	100%	
Linguística, Letras e Artes	Artes Visuais	Freq	34	49	83
		%	40,96%	59,04%	100%
	Cinema de Animação e Artes Digitais (Bacharelado)	Freq	14	24	38
		%	36,84%	63,16%	100%
	Conservação e Restauração de Bens Culturais Móveis (Bacharelado)	Freq	11	17	28
%		39,29%	60,71%	100%	
Dança (Licenciatura)	Freq	4	8	12	
	%	33,33%	66,67%	100%	

**Tabela 32: Tabela da pergunta 'Você frequentou (ou frequenta) cursinho pré-vestibular, ou pré-Enem, integrado ou não ao Ensino Médio?' por Área e Curso para os ingressantes de 2022 (Continuação)**

Área	Curso	Observação	Categorias		Total
			Sim	Não	
Linguística, Letras e Artes	Letras Diurno (Bacharelado)	Freq	16	42	58
		%	27,59%	72,41%	100%
	Letras Diurno (Licenciatura)	Freq	31	67	98
		%	31,63%	68,37%	100%
	Letras Noturno (Bacharelado)	Freq	28	39	67
		%	41,79%	58,21%	100%
	Letras Noturno (Licenciatura)	Freq	52	105	157
		%	33,12%	66,88%	100%
	Música Diurno (Bacharelado)	Freq	4	22	26
		%	15,38%	84,62%	100%
	Música Noturno (Bacharelado)	Freq	6	13	19
		%	31,58%	68,42%	100%
	Música Noturno (Licenciatura)	Freq	13	16	29
		%	44,83%	55,17%	100%
Teatro	Freq	10	22	32	
	%	31,25%	68,75%	100%	
Total Linguística, Letras e Artes	Freq	223	424	647	
	%	34,47%	65,53%	100%	
Total UFMG	Freq	2759	3713	6472	
	%	42,63%	57,37%	100%	



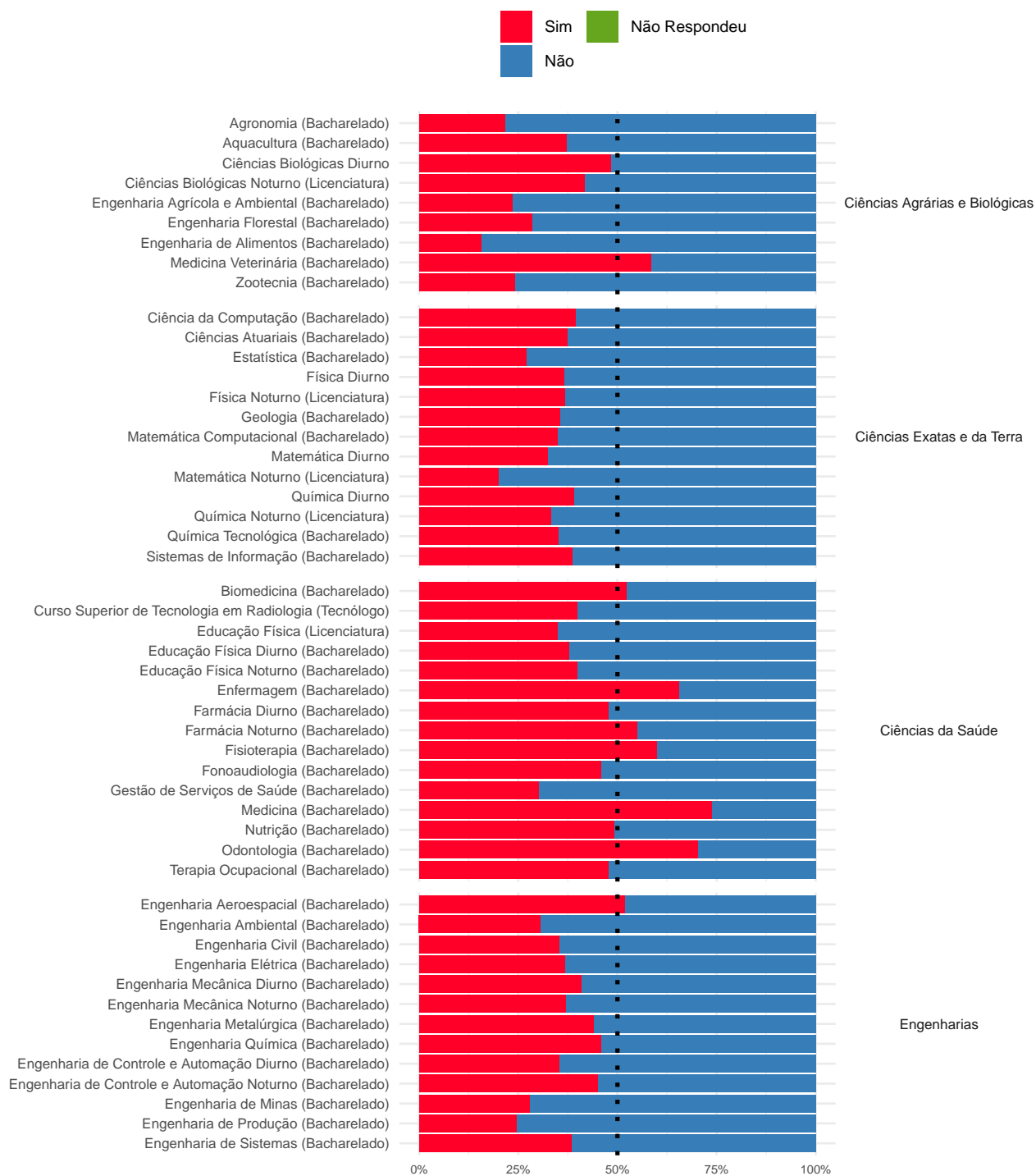

**Figura 72: Gráfico da pergunta 'Você frequentou (ou frequenta) cursinho pré-vestibular, ou pré-Enem, integrado ou não ao Ensino Médio?' por Curso para os ingressantes de 2022**

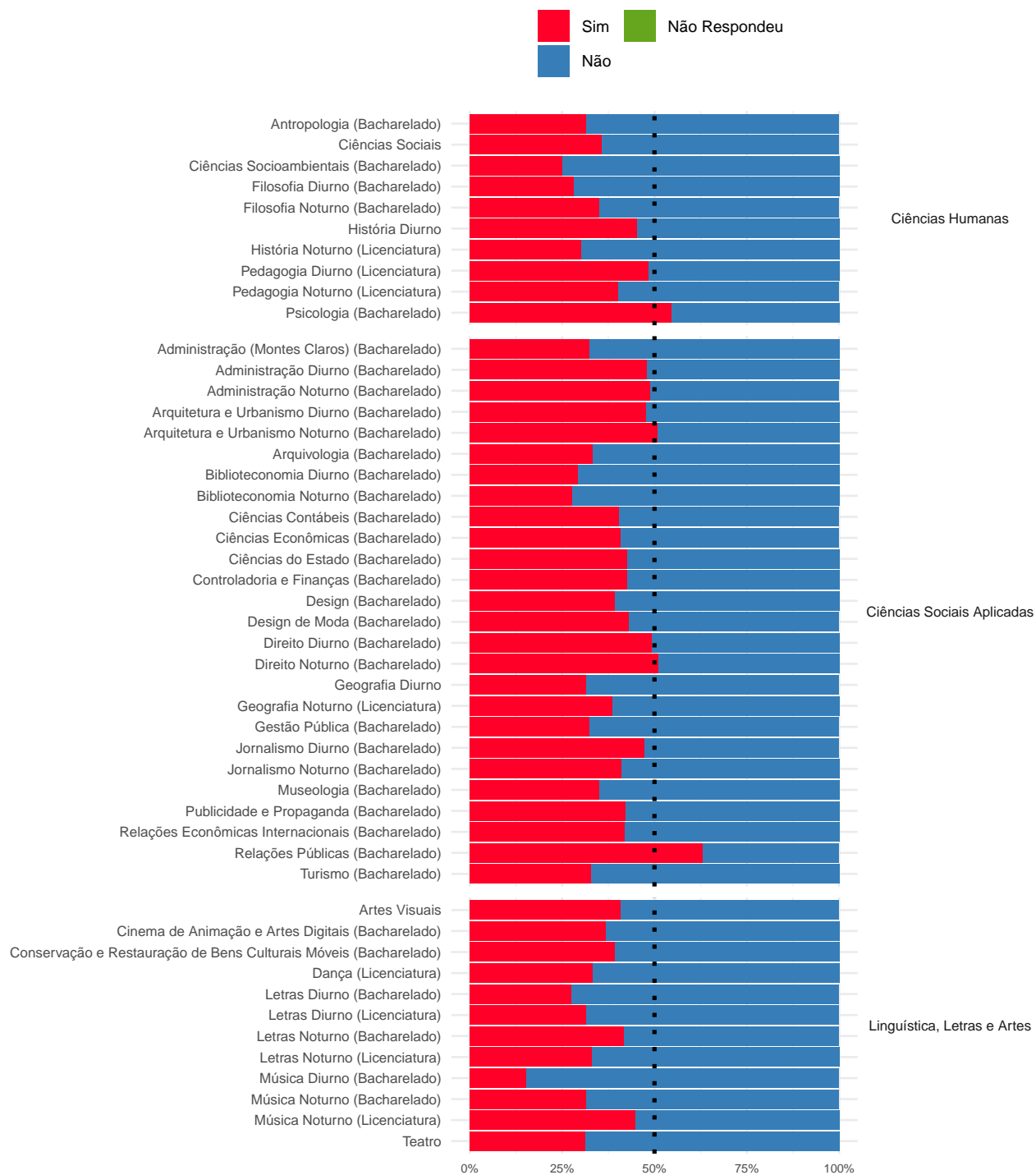

**Figura 72: Gráfico da pergunta 'Você frequentou (ou frequenta) cursinho pré-vestibular, ou pré-Enem, integrado ou não ao Ensino Médio?' por Curso para os ingressantes de 2022**

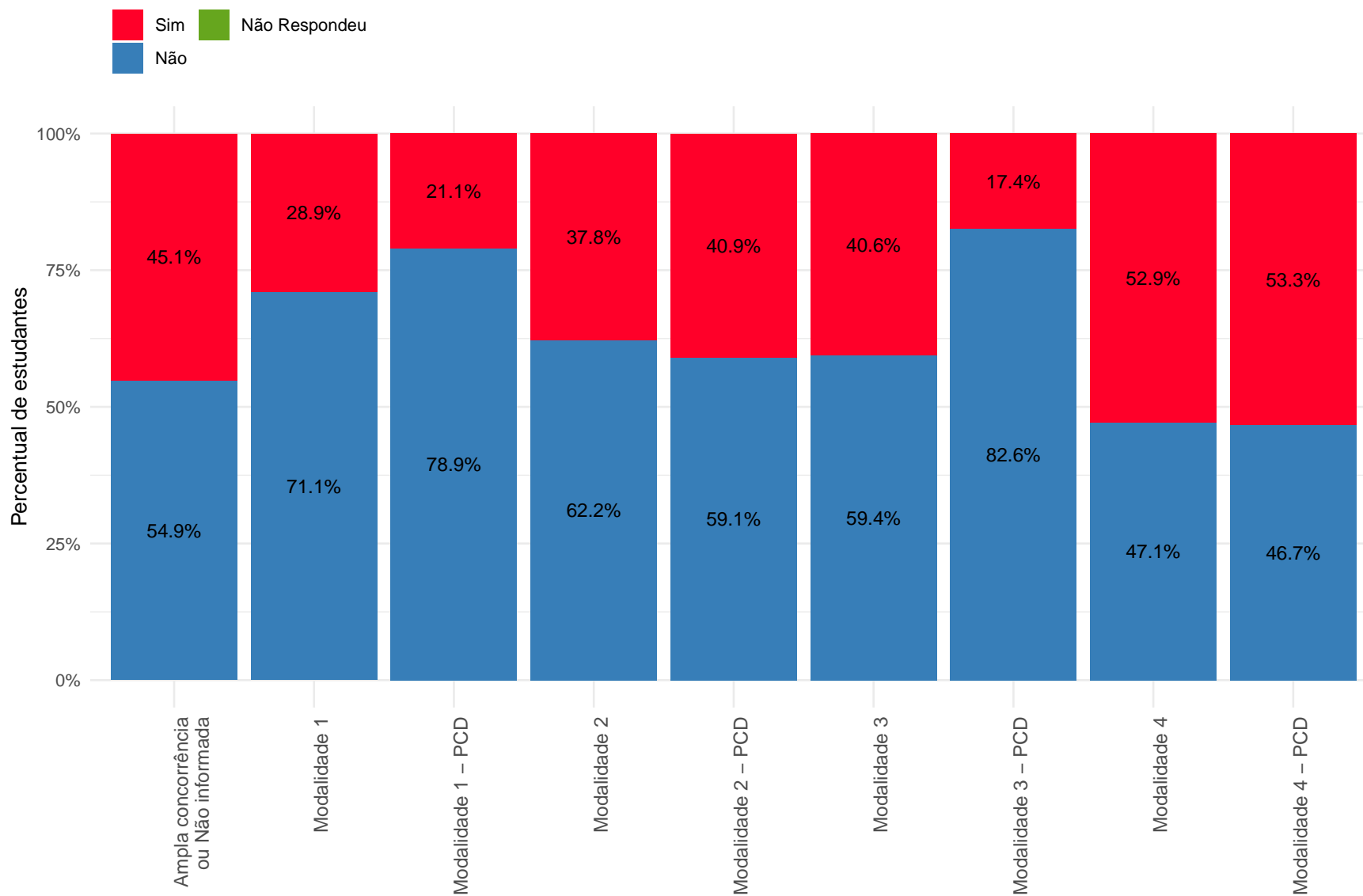

Nas categorias com percentuais menores ou iguais a 5%, os valores foram omitidos.

**Figura 73: Gráfico da pergunta 'Você frequentou (ou frequenta) cursinho pré-vestibular, ou pré-Enem, integrado ou não ao Ensino Médio?' por Modalidade para os ingressantes de 2022**

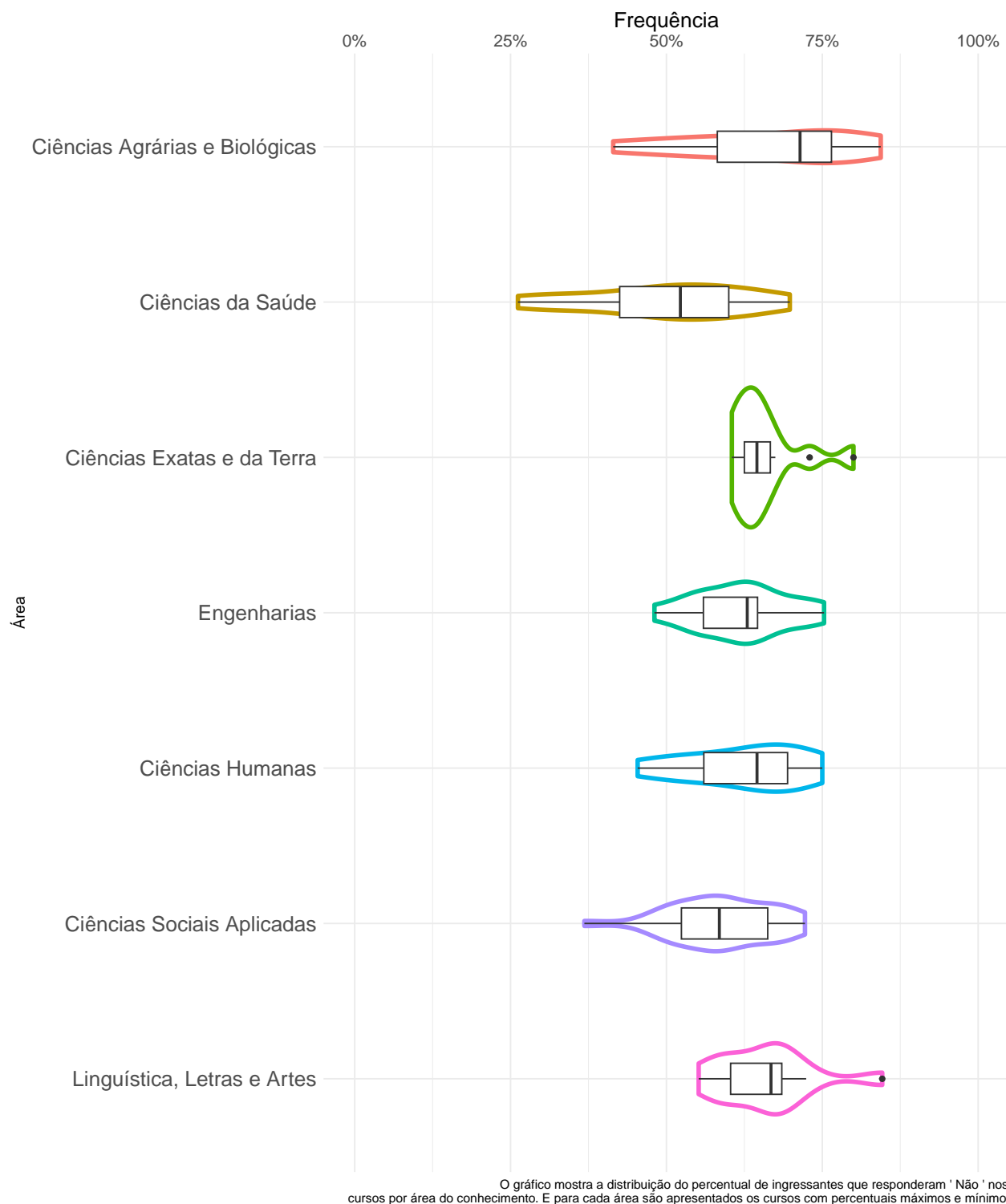

**Figura 74: Proporção de ingressantes que responderam 'Não' à pergunta 'Você frequentou (ou frequenta) cursinho pré-vestibular, ou pré-Enem, integrado ou não ao Ensino Médio?' em 2022**

### 3.2.9 Você já é graduado em algum curso superior?

248



Figura 75: Gráfico da pergunta 'Você já é graduado em algum curso superior?' para os ingressantes do período de 2003 a 2022

**Tabela 33: Tabela da pergunta 'Você já é graduado em algum curso superior?' por ano de ingresso**

Ano	Observação	Categorias			Total
		Sim	Não	Não Respondeu	
2003	Freq	-	-	-	-
	%	-	-	-	-
2004	Freq	-	-	-	-
	%	-	-	-	-
2005	Freq	-	-	-	-
	%	-	-	-	-
2006	Freq	-	-	-	-
	%	-	-	-	-
2007	Freq	-	-	-	-
	%	-	-	-	-
2008	Freq	242	4445	2	4689
	%	5,16%	94,8%	0,04%	100%
2009	Freq	346	5532	0	5878
	%	5,89%	94,11%	0%	100%
2010	Freq	440	6145	1	6586
	%	6,68%	93,3%	0,02%	100%
2011	Freq	407	6166	1	6574
	%	6,19%	93,79%	0,02%	100%
2012	Freq	381	6155	0	6536
	%	5,83%	94,17%	0%	100%
2013	Freq	353	6264	0	6617
	%	5,33%	94,67%	0%	100%

**Tabela 33: Tabela da pergunta 'Você já é graduado em algum curso superior?' por ano de ingresso (Continuação)**

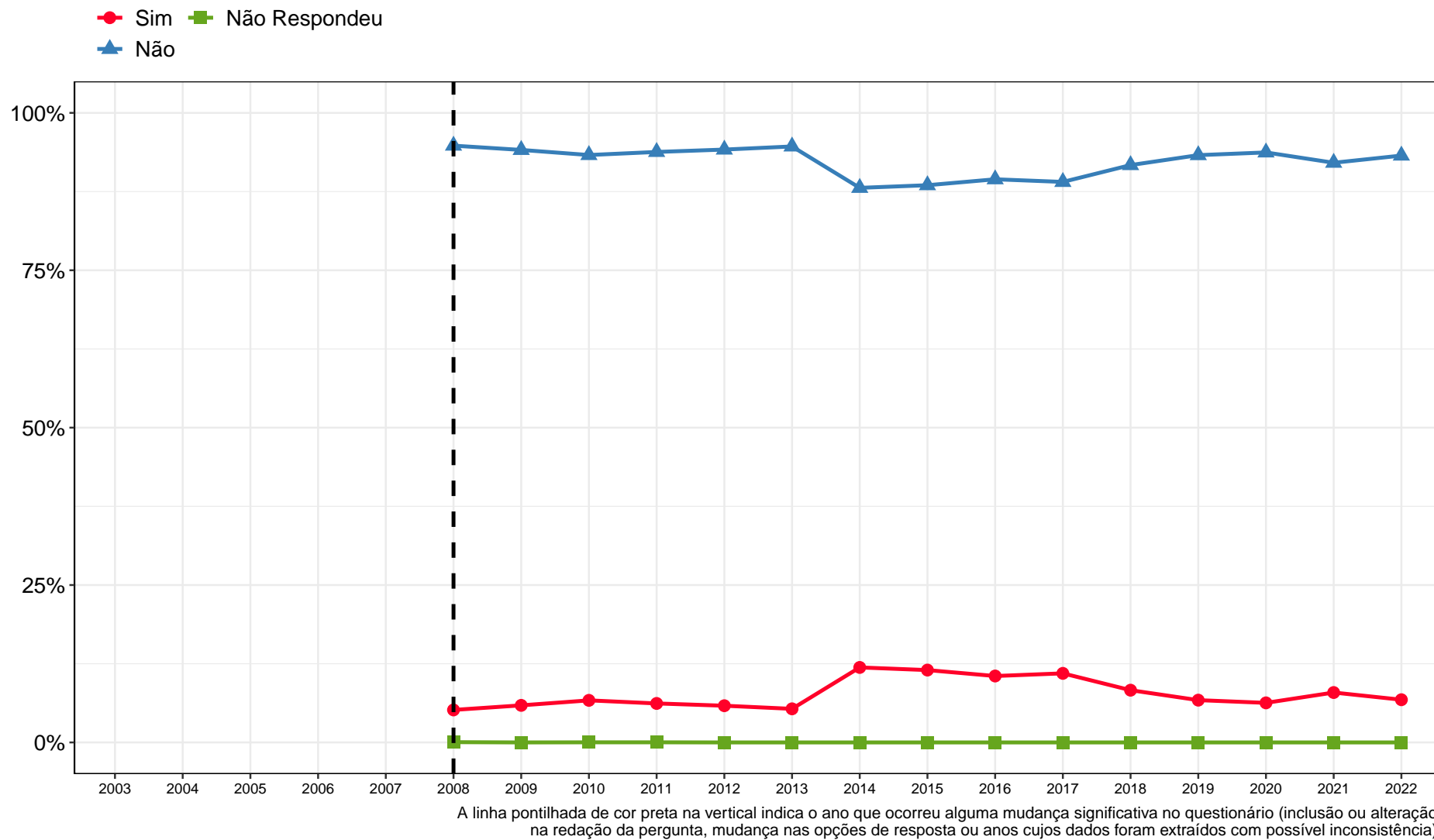
Ano	Observação	Categorias			Total
		Sim	Não	Não Respondeu	
2014	Freq	773	5717	0	6490
	%	11,91%	88,09%	0%	100%
2015	Freq	754	5808	0	6562
	%	11,49%	88,51%	0%	100%
2016	Freq	698	5919	0	6617
	%	10,55%	89,45%	0%	100%
2017	Freq	727	5901	0	6628
	%	10,97%	89,03%	0%	100%
2018	Freq	550	6080	0	6630
	%	8,3%	91,7%	0%	100%
2019	Freq	443	6155	0	6598
	%	6,71%	93,29%	0%	100%
2020	Freq	404	6026	0	6430
	%	6,28%	93,72%	0%	100%
2021	Freq	516	5996	0	6512
	%	7,92%	92,08%	0%	100%
2022	Freq	439	6033	0	6472
	%	6,78%	93,22%	0%	100%
Total	Freq	7473	88342	4	95819
	%	7,8%	92,2%	0%	100%

● Sim ■ Não Respondeu ▲ Não

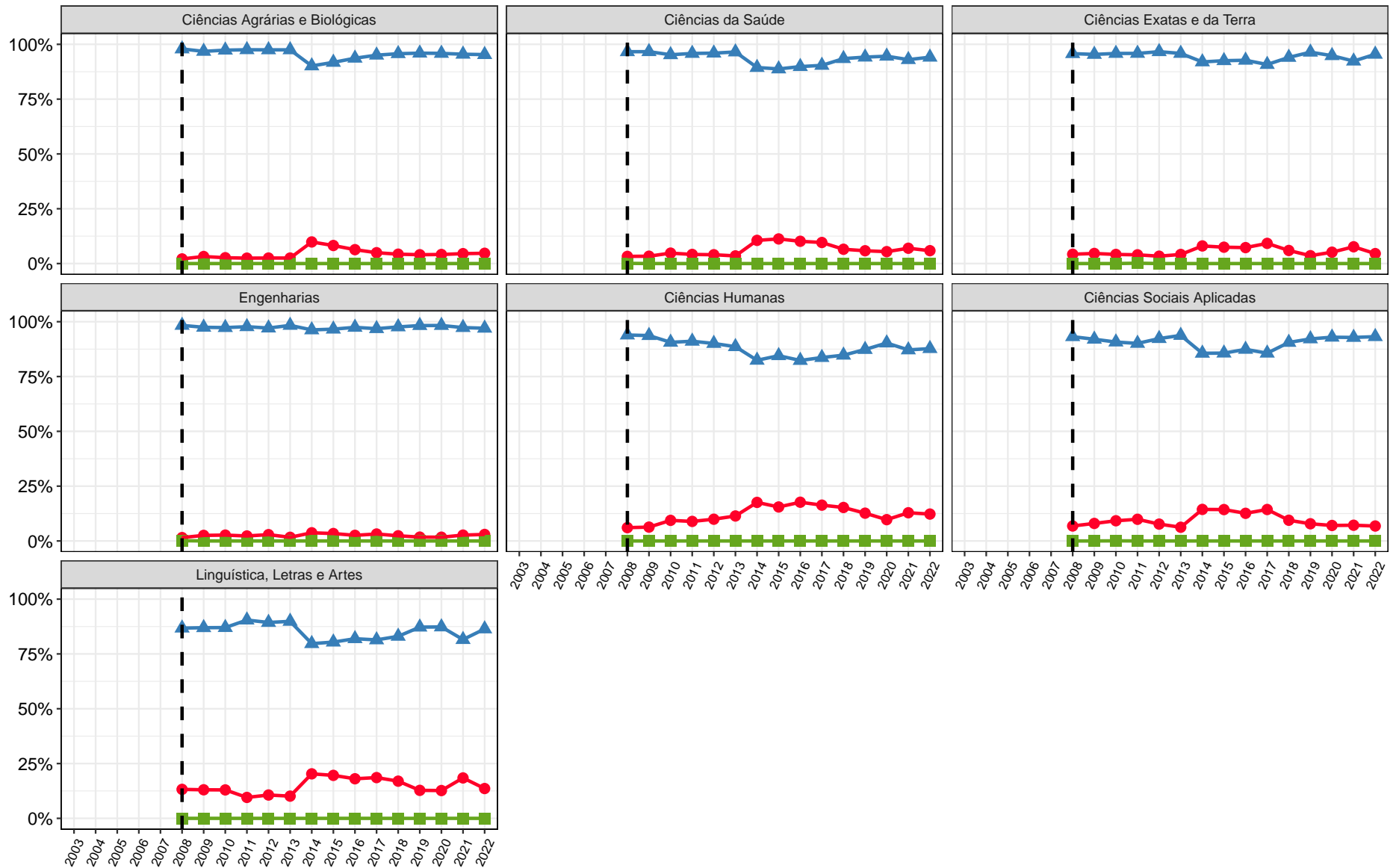

A linha pontilhada de cor preta na vertical indica o ano que ocorreu alguma mudança significativa no questionário (inclusão ou alteração na redação da pergunta, mudança nas opções de resposta ou anos cujos dados foram extraídos com possível inconsistência).

**Figura 76: Gráfico da pergunta 'Você já é graduado em algum curso superior?' para os ingressantes do período de 2003 a 2022 estratificado por área**



**Tabela 34: Tabela da pergunta 'Você já é graduado em algum curso superior?' por Área e Curso para os ingressantes de 2022**

Área	Curso	Observação	Categorias		Total
			Sim	Não	
Ciências Agrárias e Biológicas	Agronomia (Bacharelado)	Freq	0	37	37
		%	0%	100%	100%
	Aquacultura (Bacharelado)	Freq	6	45	51
		%	11,76%	88,24%	100%
	Ciências Biológicas Diurno	Freq	4	93	97
		%	4,12%	95,88%	100%
	Ciências Biológicas Noturno (Licenciatura)	Freq	5	93	98
		%	5,1%	94,9%	100%
	Engenharia Agrícola e Ambiental (Bacharelado)	Freq	2	32	34
		%	5,88%	94,12%	100%
	Engenharia Florestal (Bacharelado)	Freq	1	27	28
		%	3,57%	96,43%	100%
	Engenharia de Alimentos (Bacharelado)	Freq	2	30	32
		%	6,25%	93,75%	100%
Medicina Veterinária (Bacharelado)	Freq	5	118	123	
	%	4,07%	95,93%	100%	
Zootecnia (Bacharelado)	Freq	0	33	33	
	%	0%	100%	100%	
Total Ciências Agrárias e Biológicas	Freq	25	508	533	
	%	4,69%	95,31%	100%	
Ciências da Saúde	Biomedicina (Bacharelado)	Freq	3	39	42
		%	7,14%	92,86%	100%
	Curso Superior de Tecnologia em Radiologia (Tecnólogo)	Freq	11	69	80
		%	13,75%	86,25%	100%

**Tabela 34: Tabela da pergunta 'Você já é graduado em algum curso superior?' por Área e Curso para os ingressantes de 2022 (Continuação)**

Área	Curso	Observação	Categorias		Total
			Sim	Não	
Ciências da Saúde	Educação Física (Licenciatura)	Freq	1	59	60
		%	1,67%	98,33%	100%
	Educação Física Diurno (Bacharelado)	Freq	2	56	58
		%	3,45%	96,55%	100%
	Educação Física Noturno (Bacharelado)	Freq	6	24	30
		%	20%	80%	100%
	Enfermagem (Bacharelado)	Freq	4	95	99
		%	4,04%	95,96%	100%
	Farmácia Diurno (Bacharelado)	Freq	3	131	134
		%	2,24%	97,76%	100%
	Farmácia Noturno (Bacharelado)	Freq	4	76	80
		%	5%	95%	100%
	Fisioterapia (Bacharelado)	Freq	4	71	75
		%	5,33%	94,67%	100%
	Fonoaudiologia (Bacharelado)	Freq	3	47	50
		%	6%	94%	100%
	Gestão de Serviços de Saúde (Bacharelado)	Freq	15	81	96
%		15,62%	84,38%	100%	
Medicina (Bacharelado)	Freq	14	303	317	
	%	4,42%	95,58%	100%	
Nutrição (Bacharelado)	Freq	0	73	73	
	%	0%	100%	100%	
Odontologia (Bacharelado)	Freq	7	145	152	
	%	4,61%	95,39%	100%	

**Tabela 34: Tabela da pergunta 'Você já é graduado em algum curso superior?' por Área e Curso para os ingressantes de 2022 (Continuação)**

Área	Curso	Observação	Categorias		Total
			Sim	Não	
Ciências da Saúde	Terapia Ocupacional (Bacharelado)	Freq	6	61	67
		%	8,96%	91,04%	100%
	Total Ciências da Saúde	Freq	83	1330	1413
		%	5,87%	94,13%	100%
Ciências Exatas e da Terra	Ciência da Computação (Bacharelado)	Freq	3	78	81
		%	3,7%	96,3%	100%
	Ciências Atuariais (Bacharelado)	Freq	3	21	24
		%	12,5%	87,5%	100%
	Estatística (Bacharelado)	Freq	2	35	37
		%	5,41%	94,59%	100%
	Física Diurno	Freq	1	81	82
		%	1,22%	98,78%	100%
	Física Noturno (Licenciatura)	Freq	4	34	38
		%	10,53%	89,47%	100%
	Geologia (Bacharelado)	Freq	1	30	31
		%	3,23%	96,77%	100%
	Matemática Computacional (Bacharelado)	Freq	0	20	20
		%	0%	100%	100%
	Matemática Diurno	Freq	2	81	83
		%	2,41%	97,59%	100%
Matemática Noturno (Licenciatura)	Freq	4	36	40	
	%	10%	90%	100%	
Química Diurno	Freq	2	44	46	
	%	4,35%	95,65%	100%	

**Tabela 34: Tabela da pergunta 'Você já é graduado em algum curso superior?' por Área e Curso para os ingressantes de 2022 (Continuação)**

Área	Curso	Observação	Categorias		Total
			Sim	Não	
Ciências Exatas e da Terra	Química Noturno (Licenciatura)	Freq	2	37	39
		%	5,13%	94,87%	100%
	Química Tecnológica (Bacharelado)	Freq	1	36	37
		%	2,7%	97,3%	100%
	Sistemas de Informação (Bacharelado)	Freq	4	76	80
%		5%	95%	100%	
Total Ciências Exatas e da Terra	Freq	29	609	638	
	%	4,55%	95,45%	100%	
Engenharias	Engenharia Aeroespacial (Bacharelado)	Freq	0	52	52
		%	0%	100%	100%
	Engenharia Ambiental (Bacharelado)	Freq	4	45	49
		%	8,16%	91,84%	100%
	Engenharia Civil (Bacharelado)	Freq	4	191	195
		%	2,05%	97,95%	100%
	Engenharia Elétrica (Bacharelado)	Freq	2	101	103
		%	1,94%	98,06%	100%
	Engenharia Mecânica Diurno (Bacharelado)	Freq	1	77	78
		%	1,28%	98,72%	100%
	Engenharia Mecânica Noturno (Bacharelado)	Freq	3	78	81
%		3,7%	96,3%	100%	
Engenharia Metalúrgica (Bacharelado)	Freq	1	58	59	
	%	1,69%	98,31%	100%	
Engenharia Química (Bacharelado)	Freq	0	61	61	
	%	0%	100%	100%	

**Tabela 34: Tabela da pergunta 'Você já é graduado em algum curso superior?' por Área e Curso para os ingressantes de 2022 (Continuação)**

Área	Curso	Observação	Categorias		Total
			Sim	Não	
Engenharias	Engenharia de Controle e Automação Diurno (Bacharelado)	Freq	0	79	79
		%	0%	100%	100%
	Engenharia de Controle e Automação Noturno (Bacharelado)	Freq	3	48	51
		%	5,88%	94,12%	100%
	Engenharia de Minas (Bacharelado)	Freq	3	58	61
		%	4,92%	95,08%	100%
	Engenharia de Produção (Bacharelado)	Freq	5	84	89
		%	5,62%	94,38%	100%
	Engenharia de Sistemas (Bacharelado)	Freq	4	48	52
		%	7,69%	92,31%	100%
Total Engenharias		Freq	30	980	1010
		%	2,97%	97,03%	100%
Ciências Humanas	Antropologia (Bacharelado)	Freq	3	35	38
		%	7,89%	92,11%	100%
	Ciências Sociais	Freq	3	78	81
		%	3,7%	96,3%	100%
	Ciências Socioambientais (Bacharelado)	Freq	9	39	48
		%	18,75%	81,25%	100%
	Filosofia Diurno (Bacharelado)	Freq	6	33	39
		%	15,38%	84,62%	100%
	Filosofia Noturno (Bacharelado)	Freq	17	20	37
		%	45,95%	54,05%	100%
História Diurno	Freq	0	42	42	
	%	0%	100%	100%	

**Tabela 34: Tabela da pergunta 'Você já é graduado em algum curso superior?' por Área e Curso para os ingressantes de 2022 (Continuação)**

Área	Curso	Observação	Categorias		Total	
			Sim	Não		
Ciências Humanas	História Noturno (Licenciatura)	Freq	5	38	43	
		%	11,63%	88,37%	100%	
	Pedagogia Diurno (Licenciatura)	Freq	2	60	62	
		%	3,23%	96,77%	100%	
	Pedagogia Noturno (Licenciatura)	Freq	19	48	67	
		%	28,36%	71,64%	100%	
	Psicologia (Bacharelado)	Freq	8	122	130	
		%	6,15%	93,85%	100%	
	Total Ciências Humanas		Freq	72	515	587
			%	12,27%	87,73%	100%
Ciências Sociais Aplicadas	Administração (Montes Claros) (Bacharelado)	Freq	8	26	34	
		%	23,53%	76,47%	100%	
	Administração Diurno (Bacharelado)	Freq	0	48	48	
		%	0%	100%	100%	
	Administração Noturno (Bacharelado)	Freq	5	42	47	
		%	10,64%	89,36%	100%	
	Arquitetura e Urbanismo Diurno (Bacharelado)	Freq	2	84	86	
		%	2,33%	97,67%	100%	
	Arquitetura e Urbanismo Noturno (Bacharelado)	Freq	4	55	59	
		%	6,78%	93,22%	100%	
Arquivologia (Bacharelado)	Freq	4	32	36		
	%	11,11%	88,89%	100%		
Biblioteconomia Diurno (Bacharelado)	Freq	8	74	82		
	%	9,76%	90,24%	100%		

**Tabela 34: Tabela da pergunta 'Você já é graduado em algum curso superior?' por Área e Curso para os ingressantes de 2022 (Continuação)**

Área	Curso	Observação	Categorias		Total
			Sim	Não	
Ciências Sociais Aplicadas	Biblioteconomia Noturno (Bacharelado)	Freq	6	30	36
		%	16,67%	83,33%	100%
	Ciências Contábeis (Bacharelado)	Freq	9	70	79
		%	11,39%	88,61%	100%
	Ciências Econômicas (Bacharelado)	Freq	4	79	83
		%	4,82%	95,18%	100%
	Ciências do Estado (Bacharelado)	Freq	2	45	47
		%	4,26%	95,74%	100%
	Controladoria e Finanças (Bacharelado)	Freq	1	46	47
		%	2,13%	97,87%	100%
	Design (Bacharelado)	Freq	2	54	56
		%	3,57%	96,43%	100%
	Design de Moda (Bacharelado)	Freq	2	42	44
		%	4,55%	95,45%	100%
	Direito Diurno (Bacharelado)	Freq	3	196	199
		%	1,51%	98,49%	100%
	Direito Noturno (Bacharelado)	Freq	14	188	202
%		6,93%	93,07%	100%	
Geografia Diurno	Freq	4	34	38	
	%	10,53%	89,47%	100%	
Geografia Noturno (Licenciatura)	Freq	12	63	75	
	%	16%	84%	100%	
Gestão Pública (Bacharelado)	Freq	8	72	80	
	%	10%	90%	100%	

**Tabela 34: Tabela da pergunta 'Você já é graduado em algum curso superior?' por Área e Curso para os ingressantes de 2022 (Continuação)**

Área	Curso	Observação	Categorias		Total	
			Sim	Não		
Ciências Sociais Aplicadas	Jornalismo Diurno (Bacharelado)	Freq	0	19	19	
		%	0%	100%	100%	
	Jornalismo Noturno (Bacharelado)	Freq	3	36	39	
		%	7,69%	92,31%	100%	
	Museologia (Bacharelado)	Freq	1	39	40	
		%	2,5%	97,5%	100%	
	Publicidade e Propaganda (Bacharelado)	Freq	0	38	38	
		%	0%	100%	100%	
	Relações Econômicas Internacionais (Bacharelado)	Freq	1	49	50	
		%	2%	98%	100%	
	Relações Públicas (Bacharelado)	Freq	0	19	19	
		%	0%	100%	100%	
	Turismo (Bacharelado)	Freq	9	52	61	
		%	14,75%	85,25%	100%	
Total Ciências Sociais Aplicadas	Freq	112	1532	1644		
	%	6,81%	93,19%	100%		
Artes Visuais	Artes Visuais	Freq	2	81	83	
		%	2,41%	97,59%	100%	
	Cinema de Animação e Artes Digitais (Bacharelado)	Freq	1	37	38	
		%	2,63%	97,37%	100%	
	Linguística, Letras e Artes	Conservação e Restauração de Bens Culturais Móveis (Bacharelado)	Freq	7	21	28
			%	25%	75%	100%
Dança (Licenciatura)	Dança (Licenciatura)	Freq	2	10	12	
		%	16,67%	83,33%	100%	



**Tabela 34: Tabela da pergunta 'Você já é graduado em algum curso superior?' por Área e Curso para os ingressantes de 2022 (Continuação)**

Área	Curso	Observação	Categorias		Total
			Sim	Não	
Linguística, Letras e Artes	Letras Diurno (Bacharelado)	Freq	3	55	58
		%	5,17%	94,83%	100%
	Letras Diurno (Licenciatura)	Freq	8	90	98
		%	8,16%	91,84%	100%
	Letras Noturno (Bacharelado)	Freq	13	54	67
		%	19,4%	80,6%	100%
	Letras Noturno (Licenciatura)	Freq	34	123	157
		%	21,66%	78,34%	100%
	Música Diurno (Bacharelado)	Freq	5	21	26
		%	19,23%	80,77%	100%
	Música Noturno (Bacharelado)	Freq	4	15	19
		%	21,05%	78,95%	100%
	Música Noturno (Licenciatura)	Freq	7	22	29
		%	24,14%	75,86%	100%
	Teatro	Freq	2	30	32
		%	6,25%	93,75%	100%
Total Linguística, Letras e Artes	Freq	88	559	647	
	%	13,6%	86,4%	100%	
Total UFMG	Freq	439	6033	6472	
	%	6,78%	93,22%	100%	

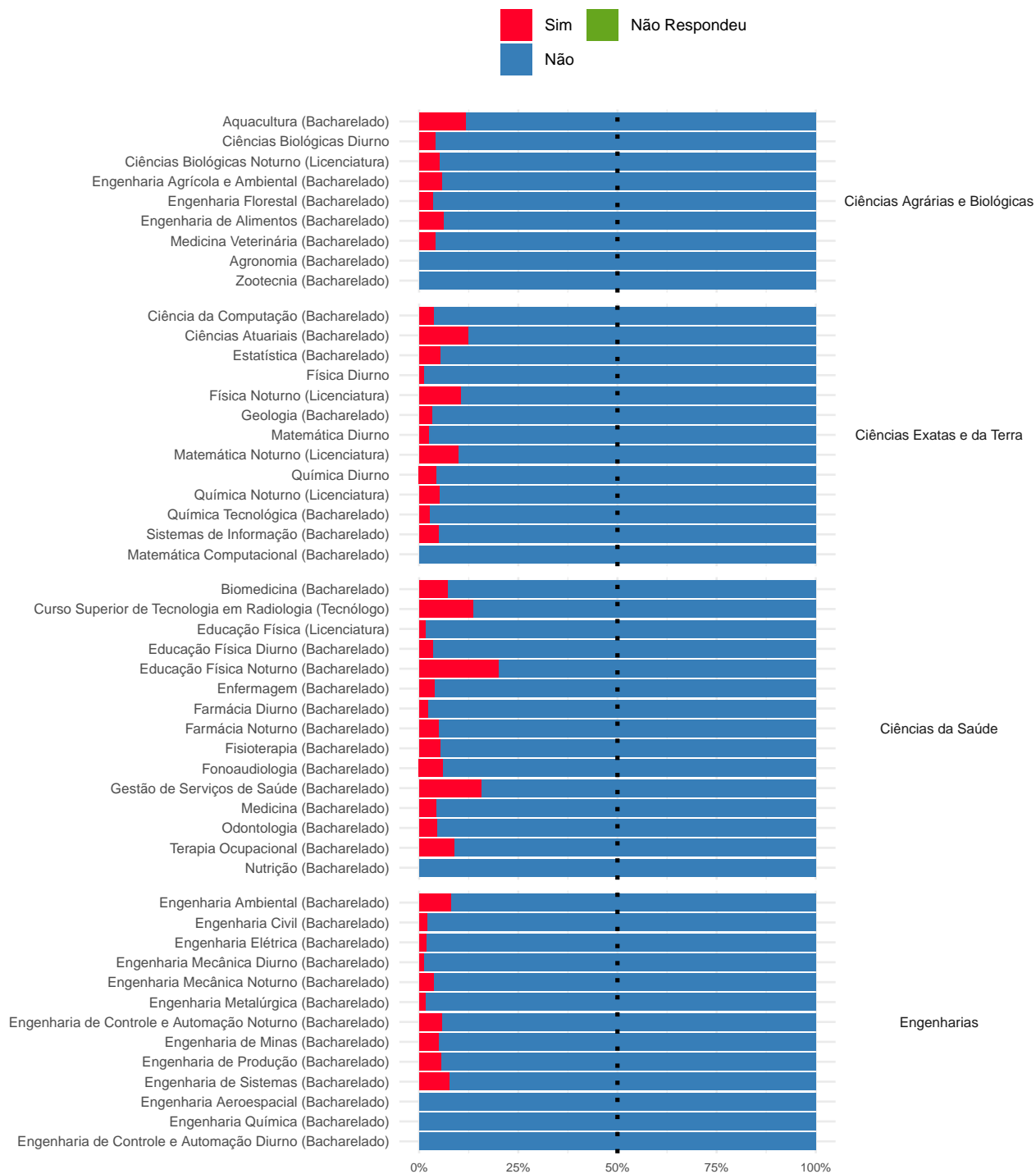

**Figura 77: Gráfico da pergunta 'Você já é graduado em algum curso superior?' por Curso para os ingressantes de 2022**

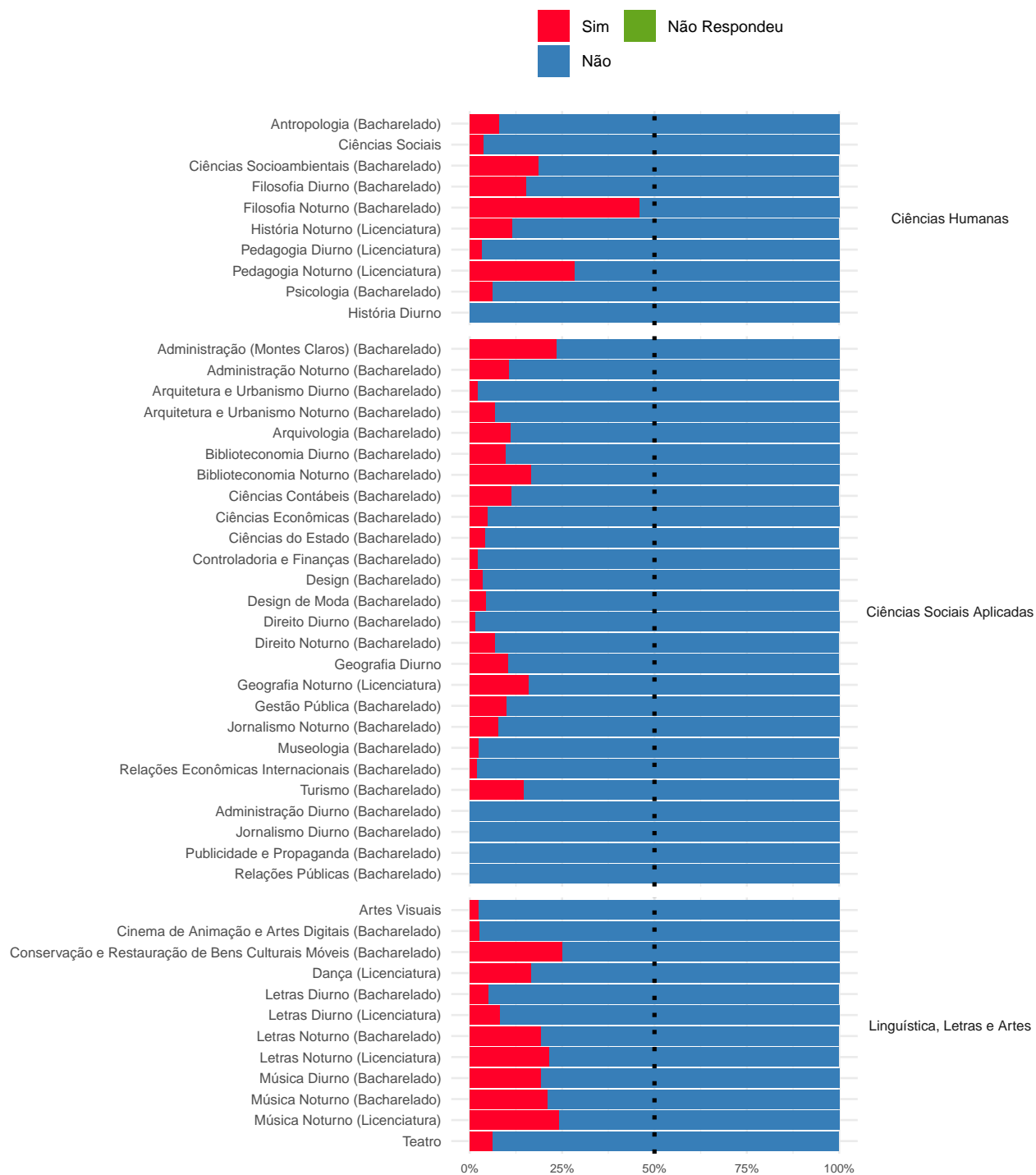

**Figura 77: Gráfico da pergunta 'Você já é graduado em algum curso superior?' por Curso para os ingressantes de 2022**

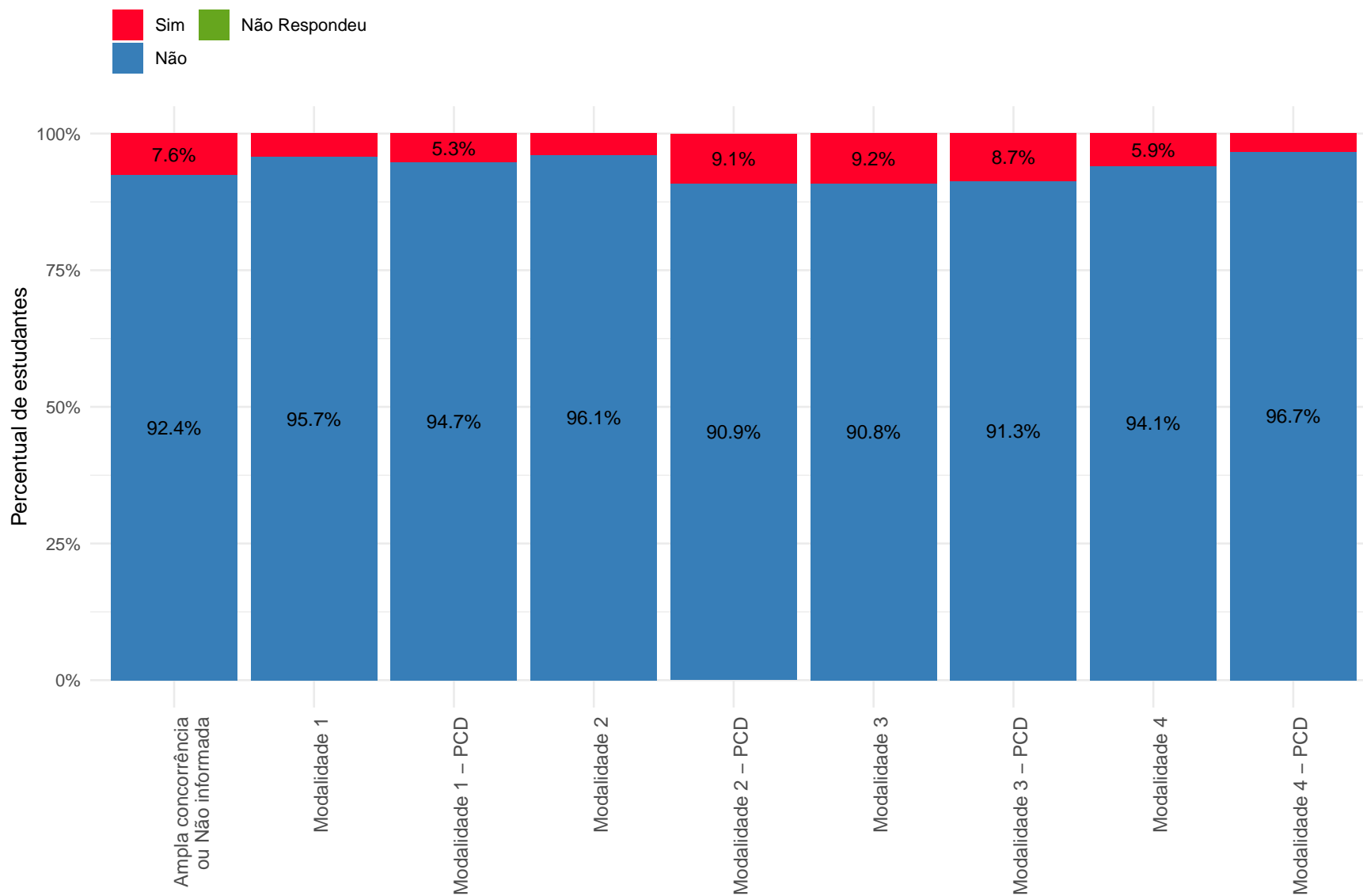

Nas categorias com percentuais menores ou iguais a 5%, os valores foram omitidos.

**Figura 78: Gráfico da pergunta 'Você já é graduado em algum curso superior?' por Modalidade para os ingressantes de 2022**

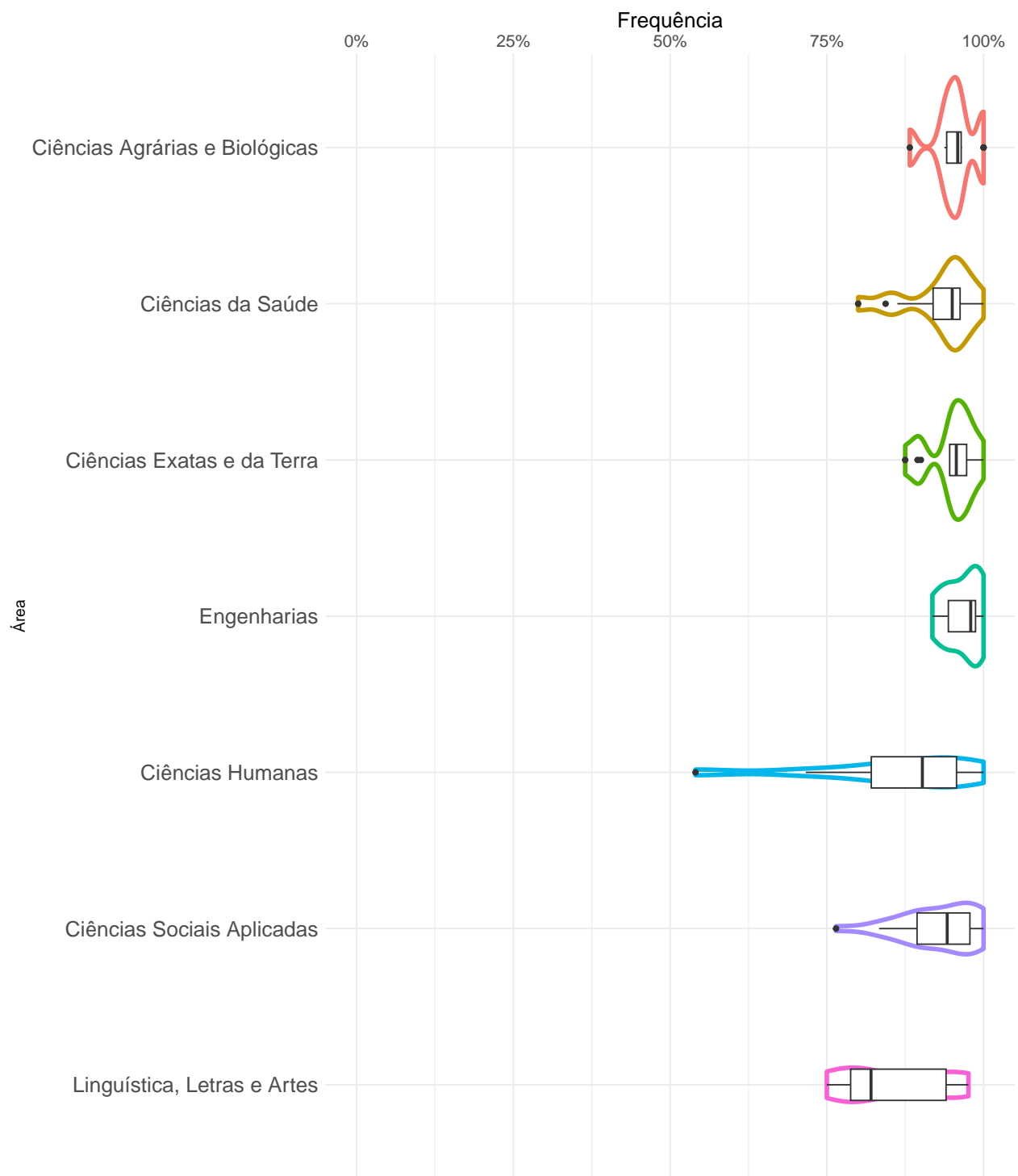

**Figura 79: Proporção de ingressantes que responderam 'Não' à pergunta 'Você já é graduado em algum curso superior?' em 2022**

### 3.2.10 Você é aluno de algum curso superior?



Figura 80: Gráfico da pergunta 'Você é aluno de algum curso superior?' para os ingressantes do período de 2003 a 2022

**Tabela 35: Tabela da pergunta 'Você é aluno de algum curso superior?' por ano de ingresso**

Ano	Observação	Categorias			Total
		Sim	Não	Não Respondeu	
2003	Freq	-	-	-	-
	%	-	-	-	-
2004	Freq	-	-	-	-
	%	-	-	-	-
2005	Freq	-	-	-	-
	%	-	-	-	-
2006	Freq	-	-	-	-
	%	-	-	-	-
2007	Freq	-	-	-	-
	%	-	-	-	-
2008	Freq	532	4155	2	4689
	%	11,35%	88,61%	0,04%	100%
2009	Freq	794	5084	0	5878
	%	13,51%	86,49%	0%	100%
2010	Freq	874	5711	1	6586
	%	13,27%	86,71%	0,02%	100%
2011	Freq	786	5787	1	6574
	%	11,96%	88,03%	0,02%	100%
2012	Freq	851	5685	0	6536
	%	13,02%	86,98%	0%	100%
2013	Freq	788	5829	0	6617
	%	11,91%	88,09%	0%	100%

**Tabela 35: Tabela da pergunta 'Você é aluno de algum curso superior?' por ano de ingresso (Continuação)**

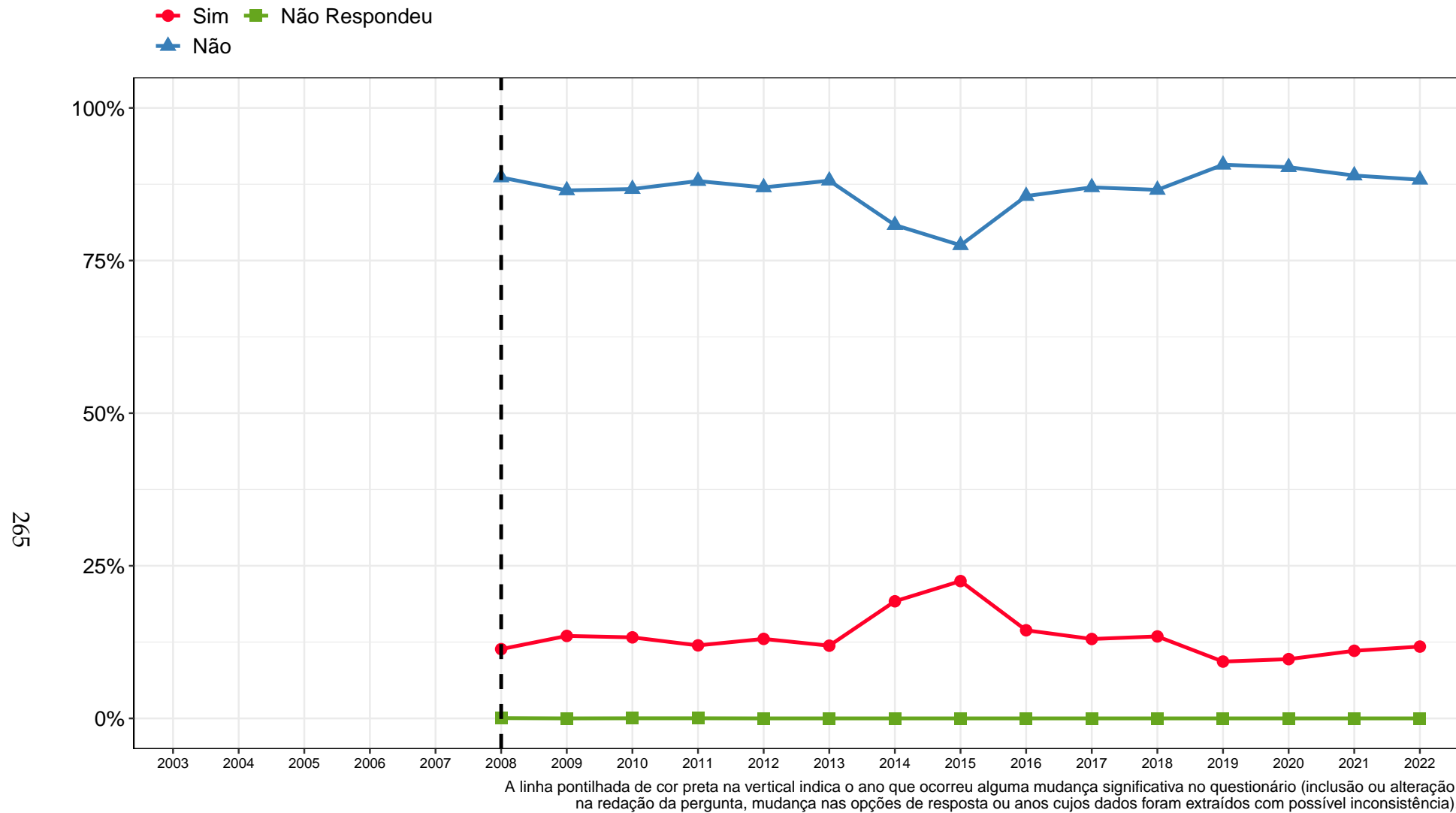
Ano	Observação	Categorias			Total
		Sim	Não	Não Respondeu	
2014	Freq	1245	5245	0	6490
	%	19,18%	80,82%	0%	100%
2015	Freq	1476	5086	0	6562
	%	22,49%	77,51%	0%	100%
2016	Freq	955	5662	0	6617
	%	14,43%	85,57%	0%	100%
2017	Freq	862	5766	0	6628
	%	13,01%	86,99%	0%	100%
2018	Freq	890	5740	0	6630
	%	13,42%	86,58%	0%	100%
2019	Freq	614	5984	0	6598
	%	9,31%	90,69%	0%	100%
2020	Freq	624	5806	0	6430
	%	9,7%	90,3%	0%	100%
2021	Freq	721	5791	0	6512
	%	11,07%	88,93%	0%	100%
2022	Freq	761	5711	0	6472
	%	11,76%	88,24%	0%	100%
Total	Freq	12773	83042	4	95819
	%	13,33%	86,67%	0%	100%



● Sim 
 ■ Não Respondeu 
 ▲ Não

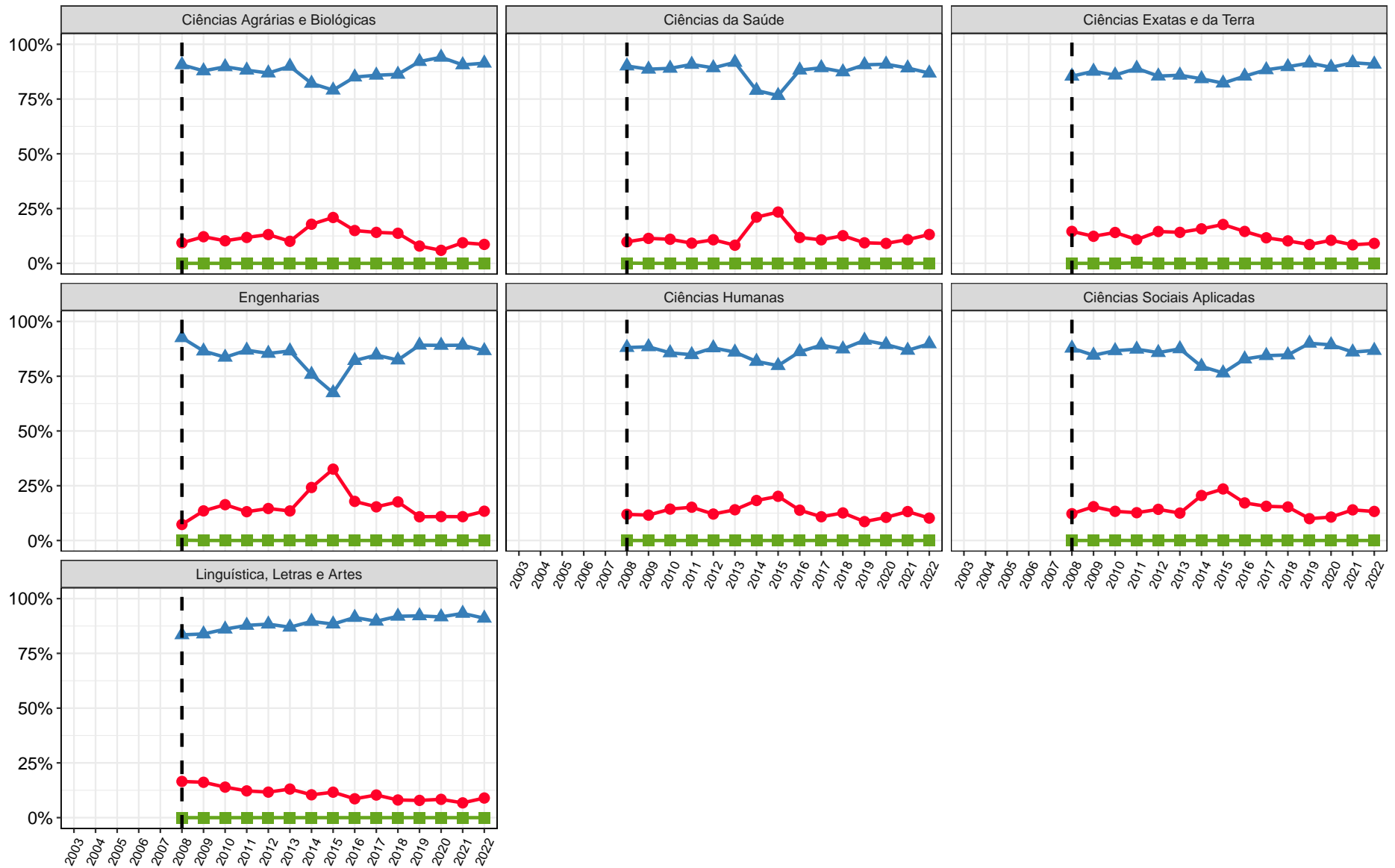

A linha pontilhada de cor preta na vertical indica o ano que ocorreu alguma mudança significativa no questionário (inclusão ou alteração na redação da pergunta, mudança nas opções de resposta ou anos cujos dados foram extraídos com possível inconsistência).

**Figura 81: Gráfico da pergunta 'Você é aluno de algum curso superior?' para os ingressantes do período de 2003 a 2022 estratificado por área**

**Tabela 36: Tabela da pergunta 'Você é aluno de algum curso superior?' por Área e Curso para os ingressantes de 2022**

Área	Curso	Observação	Categorias		Total
			Sim	Não	
Ciências Agrárias e Biológicas	Agronomia (Bacharelado)	Freq	2	35	37
		%	5,41%	94,59%	100%
	Aquacultura (Bacharelado)	Freq	5	46	51
		%	9,8%	90,2%	100%
	Ciências Biológicas Diurno	Freq	7	90	97
		%	7,22%	92,78%	100%
	Ciências Biológicas Noturno (Licenciatura)	Freq	14	84	98
		%	14,29%	85,71%	100%
	Engenharia Agrícola e Ambiental (Bacharelado)	Freq	1	33	34
		%	2,94%	97,06%	100%
	Engenharia Florestal (Bacharelado)	Freq	2	26	28
		%	7,14%	92,86%	100%
	Engenharia de Alimentos (Bacharelado)	Freq	1	31	32
		%	3,12%	96,88%	100%
Medicina Veterinária (Bacharelado)	Freq	11	112	123	
	%	8,94%	91,06%	100%	
Zootecnia (Bacharelado)	Freq	3	30	33	
	%	9,09%	90,91%	100%	
Total Ciências Agrárias e Biológicas	Freq	46	487	533	
	%	8,63%	91,37%	100%	
Ciências da Saúde	Biomedicina (Bacharelado)	Freq	1	41	42
		%	2,38%	97,62%	100%
	Curso Superior de Tecnologia em Radiologia (Tecnólogo)	Freq	12	68	80
		%	15%	85%	100%

**Tabela 36: Tabela da pergunta 'Você é aluno de algum curso superior?' por Área e Curso para os ingressantes de 2022 (Continuação)**

Área	Curso	Observação	Categorias		Total
			Sim	Não	
Ciências da Saúde	Educação Física (Licenciatura)	Freq	11	49	60
		%	18,33%	81,67%	100%
	Educação Física Diurno (Bacharelado)	Freq	8	50	58
		%	13,79%	86,21%	100%
	Educação Física Noturno (Bacharelado)	Freq	7	23	30
		%	23,33%	76,67%	100%
	Enfermagem (Bacharelado)	Freq	27	72	99
		%	27,27%	72,73%	100%
	Farmácia Diurno (Bacharelado)	Freq	17	117	134
		%	12,69%	87,31%	100%
	Farmácia Noturno (Bacharelado)	Freq	4	76	80
		%	5%	95%	100%
	Fisioterapia (Bacharelado)	Freq	11	64	75
		%	14,67%	85,33%	100%
	Fonoaudiologia (Bacharelado)	Freq	3	47	50
		%	6%	94%	100%
Gestão de Serviços de Saúde (Bacharelado)	Freq	8	88	96	
	%	8,33%	91,67%	100%	
Medicina (Bacharelado)	Freq	38	279	317	
	%	11,99%	88,01%	100%	
Nutrição (Bacharelado)	Freq	11	62	73	
	%	15,07%	84,93%	100%	
Odontologia (Bacharelado)	Freq	22	130	152	
	%	14,47%	85,53%	100%	

Tabela 36: Tabela da pergunta 'Você é aluno de algum curso superior?' por Área e Curso para os ingressantes de 2022 (Continuação)

Área	Curso	Observação	Categorias		Total
			Sim	Não	
Ciências da Saúde	Terapia Ocupacional (Bacharelado)	Freq	6	61	67
		%	8,96%	91,04%	100%
	Total Ciências da Saúde	Freq	186	1227	1413
		%	13,16%	86,84%	100%
Ciências Exatas e da Terra	Ciência da Computação (Bacharelado)	Freq	8	73	81
		%	9,88%	90,12%	100%
	Ciências Atuariais (Bacharelado)	Freq	3	21	24
		%	12,5%	87,5%	100%
	Estatística (Bacharelado)	Freq	5	32	37
		%	13,51%	86,49%	100%
	Física Diurno	Freq	4	78	82
		%	4,88%	95,12%	100%
	Física Noturno (Licenciatura)	Freq	5	33	38
		%	13,16%	86,84%	100%
	Geologia (Bacharelado)	Freq	0	31	31
		%	0%	100%	100%
	Matemática Computacional (Bacharelado)	Freq	1	19	20
		%	5%	95%	100%
	Matemática Diurno	Freq	9	74	83
		%	10,84%	89,16%	100%
Matemática Noturno (Licenciatura)	Freq	4	36	40	
	%	10%	90%	100%	
Química Diurno	Freq	1	45	46	
	%	2,17%	97,83%	100%	

Tabela 36: Tabela da pergunta 'Você é aluno de algum curso superior?' por Área e Curso para os ingressantes de 2022 (Continuação)

Área	Curso	Observação	Categorias		Total	
			Sim	Não		
Ciências Exatas e da Terra	Química Noturno (Licenciatura)	Freq	4	35	39	
		%	10,26%	89,74%	100%	
	Química Tecnológica (Bacharelado)	Freq	2	35	37	
		%	5,41%	94,59%	100%	
	Sistemas de Informação (Bacharelado)	Freq	12	68	80	
		%	15%	85%	100%	
	Total Ciências Exatas e da Terra	Freq	58	580	638	
		%	9,09%	90,91%	100%	
	Engenharias	Engenharia Aeroespacial (Bacharelado)	Freq	4	48	52
			%	7,69%	92,31%	100%
Engenharia Ambiental (Bacharelado)		Freq	6	43	49	
		%	12,24%	87,76%	100%	
Engenharia Civil (Bacharelado)		Freq	28	167	195	
		%	14,36%	85,64%	100%	
Engenharia Elétrica (Bacharelado)		Freq	17	86	103	
		%	16,5%	83,5%	100%	
Engenharia Mecânica Diurno (Bacharelado)		Freq	10	68	78	
		%	12,82%	87,18%	100%	
Engenharia Mecânica Noturno (Bacharelado)	Freq	17	64	81		
	%	20,99%	79,01%	100%		
Engenharia Metalúrgica (Bacharelado)	Freq	4	55	59		
	%	6,78%	93,22%	100%		
Engenharia Química (Bacharelado)	Freq	10	51	61		
	%	16,39%	83,61%	100%		

**Tabela 36: Tabela da pergunta 'Você é aluno de algum curso superior?' por Área e Curso para os ingressantes de 2022 (Continuação)**

Área	Curso	Observação	Categorias		Total
			Sim	Não	
Engenharias	Engenharia de Controle e Automação Diurno (Bacharelado)	Freq	8	71	79
		%	10,13%	89,87%	100%
	Engenharia de Controle e Automação Noturno (Bacharelado)	Freq	5	46	51
		%	9,8%	90,2%	100%
	Engenharia de Minas (Bacharelado)	Freq	5	56	61
		%	8,2%	91,8%	100%
	Engenharia de Produção (Bacharelado)	Freq	15	74	89
		%	16,85%	83,15%	100%
	Engenharia de Sistemas (Bacharelado)	Freq	6	46	52
		%	11,54%	88,46%	100%
Total Engenharias		Freq	135	875	1010
		%	13,37%	86,63%	100%
Ciências Humanas	Antropologia (Bacharelado)	Freq	4	34	38
		%	10,53%	89,47%	100%
	Ciências Sociais	Freq	9	72	81
		%	11,11%	88,89%	100%
	Ciências Socioambientais (Bacharelado)	Freq	2	46	48
		%	4,17%	95,83%	100%
	Filosofia Diurno (Bacharelado)	Freq	4	35	39
		%	10,26%	89,74%	100%
	Filosofia Noturno (Bacharelado)	Freq	2	35	37
		%	5,41%	94,59%	100%
História Diurno		Freq	0	42	42
		%	0%	100%	100%

**Tabela 36: Tabela da pergunta 'Você é aluno de algum curso superior?' por Área e Curso para os ingressantes de 2022 (Continuação)**

Área	Curso	Observação	Categorias		Total
			Sim	Não	
Ciências Humanas	História Noturno (Licenciatura)	Freq	3	40	43
		%	6,98%	93,02%	100%
	Pedagogia Diurno (Licenciatura)	Freq	8	54	62
		%	12,9%	87,1%	100%
	Pedagogia Noturno (Licenciatura)	Freq	10	57	67
		%	14,93%	85,07%	100%
	Psicologia (Bacharelado)	Freq	18	112	130
		%	13,85%	86,15%	100%
	Total Ciências Humanas	Freq	60	527	587
		%	10,22%	89,78%	100%
Ciências Sociais Aplicadas	Administração (Montes Claros) (Bacharelado)	Freq	2	32	34
		%	5,88%	94,12%	100%
	Administração Diurno (Bacharelado)	Freq	7	41	48
		%	14,58%	85,42%	100%
	Administração Noturno (Bacharelado)	Freq	9	38	47
		%	19,15%	80,85%	100%
	Arquitetura e Urbanismo Diurno (Bacharelado)	Freq	9	77	86
		%	10,47%	89,53%	100%
	Arquitetura e Urbanismo Noturno (Bacharelado)	Freq	13	46	59
		%	22,03%	77,97%	100%
Arquivologia (Bacharelado)	Freq	1	35	36	
	%	2,78%	97,22%	100%	
Biblioteconomia Diurno (Bacharelado)	Freq	5	77	82	
	%	6,1%	93,9%	100%	

Tabela 36: Tabela da pergunta 'Você é aluno de algum curso superior?' por Área e Curso para os ingressantes de 2022 (Continuação)

Área	Curso	Observação	Categorias		Total
			Sim	Não	
Ciências Sociais Aplicadas	Biblioteconomia Noturno (Bacharelado)	Freq	2	34	36
		%	5,56%	94,44%	100%
	Ciências Contábeis (Bacharelado)	Freq	9	70	79
		%	11,39%	88,61%	100%
	Ciências Econômicas (Bacharelado)	Freq	7	76	83
		%	8,43%	91,57%	100%
	Ciências do Estado (Bacharelado)	Freq	7	40	47
		%	14,89%	85,11%	100%
	Controladoria e Finanças (Bacharelado)	Freq	2	45	47
		%	4,26%	95,74%	100%
	Design (Bacharelado)	Freq	7	49	56
		%	12,5%	87,5%	100%
	Design de Moda (Bacharelado)	Freq	0	44	44
		%	0%	100%	100%
	Direito Diurno (Bacharelado)	Freq	41	158	199
		%	20,6%	79,4%	100%
	Direito Noturno (Bacharelado)	Freq	49	153	202
%		24,26%	75,74%	100%	
Geografia Diurno	Freq	0	38	38	
	%	0%	100%	100%	
Geografia Noturno (Licenciatura)	Freq	10	65	75	
	%	13,33%	86,67%	100%	
Gestão Pública (Bacharelado)	Freq	12	68	80	
	%	15%	85%	100%	



**Tabela 36: Tabela da pergunta 'Você é aluno de algum curso superior?' por Área e Curso para os ingressantes de 2022 (Continuação)**

Área	Curso	Observação	Categorias		Total
			Sim	Não	
Ciências Sociais Aplicadas	Jornalismo Diurno (Bacharelado)	Freq	3	16	19
		%	15,79%	84,21%	100%
	Jornalismo Noturno (Bacharelado)	Freq	4	35	39
		%	10,26%	89,74%	100%
	Museologia (Bacharelado)	Freq	5	35	40
		%	12,5%	87,5%	100%
	Publicidade e Propaganda (Bacharelado)	Freq	3	35	38
		%	7,89%	92,11%	100%
	Relações Econômicas Internacionais (Bacharelado)	Freq	3	47	50
		%	6%	94%	100%
	Relações Públicas (Bacharelado)	Freq	2	17	19
		%	10,53%	89,47%	100%
	Turismo (Bacharelado)	Freq	6	55	61
		%	9,84%	90,16%	100%
Total Ciências Sociais Aplicadas	Freq	218	1426	1644	
	%	13,26%	86,74%	100%	
Linguística, Letras e Artes	Artes Visuais	Freq	10	73	83
		%	12,05%	87,95%	100%
	Cinema de Animação e Artes Digitais (Bacharelado)	Freq	6	32	38
		%	15,79%	84,21%	100%
	Conservação e Restauração de Bens Culturais Móveis (Bacharelado)	Freq	2	26	28
		%	7,14%	92,86%	100%
	Dança (Licenciatura)	Freq	1	11	12
		%	8,33%	91,67%	100%

Tabela 36: Tabela da pergunta 'Você é aluno de algum curso superior?' por Área e Curso para os ingressantes de 2022 (Continuação)

Área	Curso	Observação	Categorias		Total
			Sim	Não	
Linguística, Letras e Artes	Letras Diurno (Bacharelado)	Freq	2	56	58
		%	3,45%	96,55%	100%
	Letras Diurno (Licenciatura)	Freq	7	91	98
		%	7,14%	92,86%	100%
	Letras Noturno (Bacharelado)	Freq	5	62	67
		%	7,46%	92,54%	100%
	Letras Noturno (Licenciatura)	Freq	18	139	157
		%	11,46%	88,54%	100%
	Música Diurno (Bacharelado)	Freq	2	24	26
		%	7,69%	92,31%	100%
	Música Noturno (Bacharelado)	Freq	2	17	19
		%	10,53%	89,47%	100%
	Música Noturno (Licenciatura)	Freq	1	28	29
		%	3,45%	96,55%	100%
Teatro	Freq	2	30	32	
	%	6,25%	93,75%	100%	
Total Linguística, Letras e Artes	Freq	58	589	647	
	%	8,96%	91,04%	100%	
Total UFMG	Freq	761	5711	6472	
	%	11,76%	88,24%	100%	

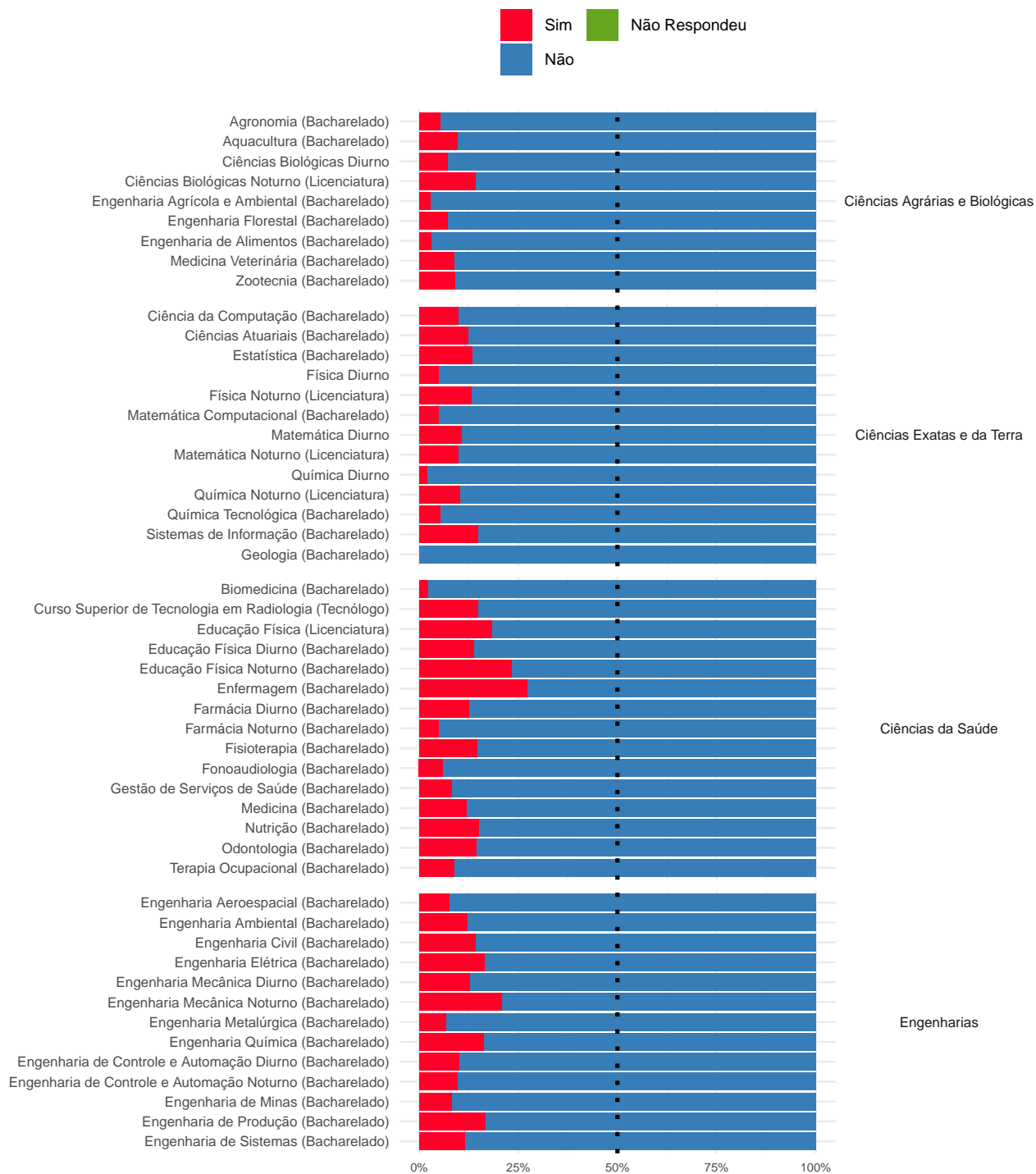

**Figura 82: Gráfico da pergunta 'Você é aluno de algum curso superior?' por Curso para os ingressantes de 2022**

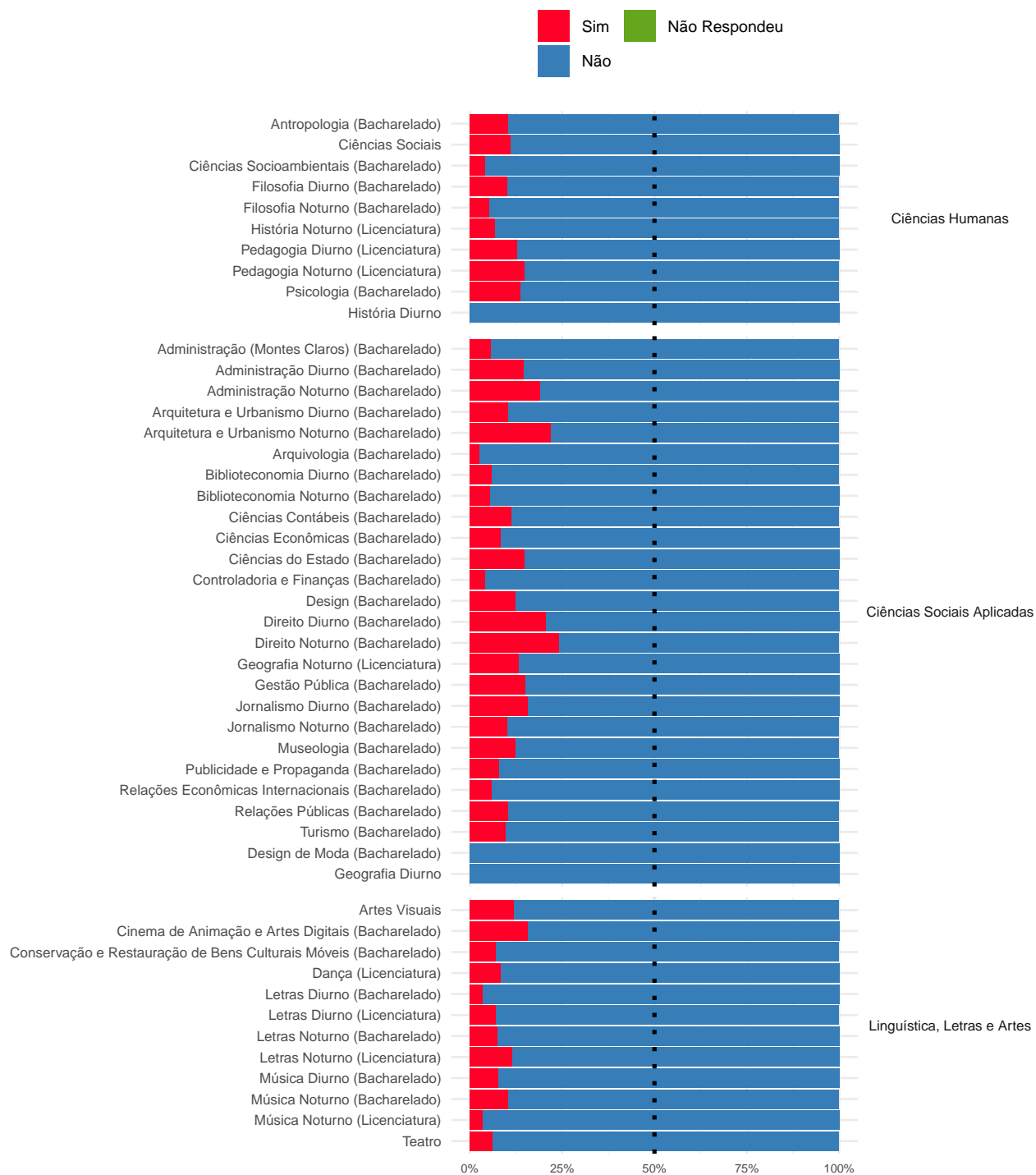

**Figura 82: Gráfico da pergunta 'Você é aluno de algum curso superior?' por Curso para os ingressantes de 2022**

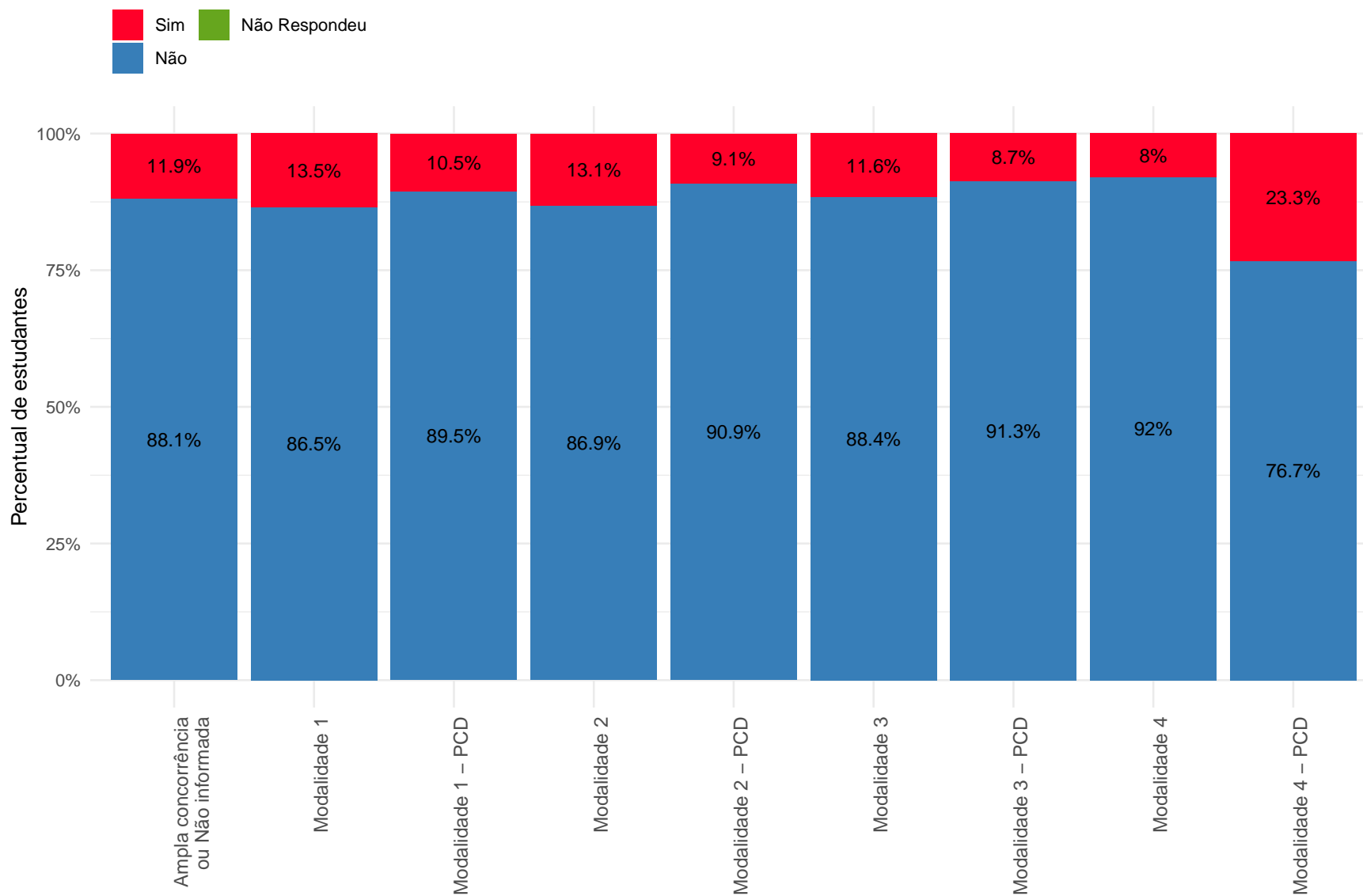

Nas categorias com percentuais menores ou iguais a 5%, os valores foram omitidos.

**Figura 83: Gráfico da pergunta 'Você é aluno de algum curso superior?' por Modalidade para os ingressantes de 2022**

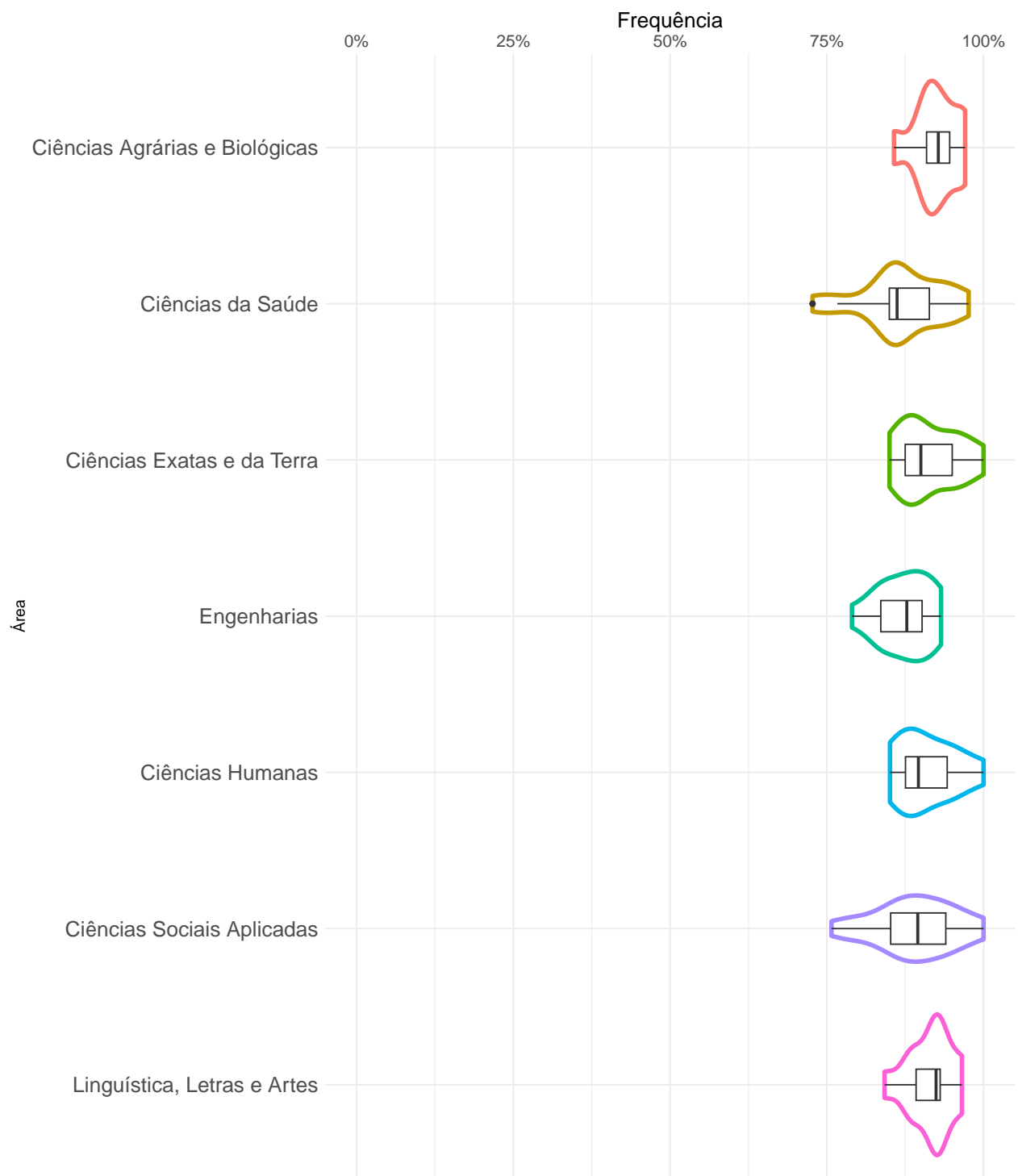

O gráfico mostra a distribuição do percentual de ingressantes que responderam 'Não' nos cursos por área do conhecimento. E para cada área são apresentados os cursos com percentuais máximo e mínimo.

**Figura 84: Proporção de ingressantes que responderam 'Não' à pergunta 'Você é aluno de algum curso superior?' em 2022**

### 3.2.11 Considerando sua capacidade de leitura em Língua Estrangeira, em que situação você melhor se enquadra?

282



Figura 85: Gráfico da pergunta 'Considerando sua capacidade de leitura em Língua Estrangeira, em que situação você melhor se enquadra?' para os ingressantes do período de 2003 a 2022

**Tabela 37: Tabela da pergunta 'Considerando sua capacidade de leitura em Língua Estrangeira, em que situação você melhor se enquadra?' por ano de ingresso**

Ano	Observação	Categorias							Total
		1	2	3	4	5	6	NR	
2003	Freq	-	-	-	-	-	-	-	-
	%	-	-	-	-	-	-	-	-
2004	Freq	-	-	-	-	-	-	-	-
	%	-	-	-	-	-	-	-	-
2005	Freq	-	-	-	-	-	-	-	-
	%	-	-	-	-	-	-	-	-
2006	Freq	-	-	-	-	-	-	-	-
	%	-	-	-	-	-	-	-	-
2007	Freq	-	-	-	-	-	-	-	-
	%	-	-	-	-	-	-	-	-
2008	Freq	529	2203	686	6	15	1249	1	4689
	%	11,28%	46,98%	14,63%	0,13%	0,32%	26,64%	0,02%	100%
2009	Freq	897	2460	1037	21	20	1443	0	5878
	%	15,26%	41,85%	17,64%	0,36%	0,34%	24,55%	0%	100%
2010	Freq	1212	2453	1340	19	26	1535	1	6586
	%	18,4%	37,25%	20,35%	0,29%	0,39%	23,31%	0,02%	100%
2011	Freq	1273	2522	1129	14	24	1611	1	6574
	%	19,36%	38,36%	17,17%	0,21%	0,37%	24,51%	0,02%	100%
2012	Freq	1329	2696	934	10	24	1543	0	6536
	%	20,33%	41,25%	14,29%	0,15%	0,37%	23,61%	0%	100%
2013	Freq	1305	2760	907	11	28	1606	0	6617
	%	19,72%	41,71%	13,71%	0,17%	0,42%	24,27%	0%	100%

\* 1 = Não leio em Língua Estrangeira; 2 = Leio apenas em Inglês; 3 = Leio apenas em Espanhol; 4 = Leio apenas em Francês; 5 = Leio apenas em outra Língua Estrangeira; 6 = Leio em duas ou mais Línguas Estrangeiras; NR = Não Respondeu.

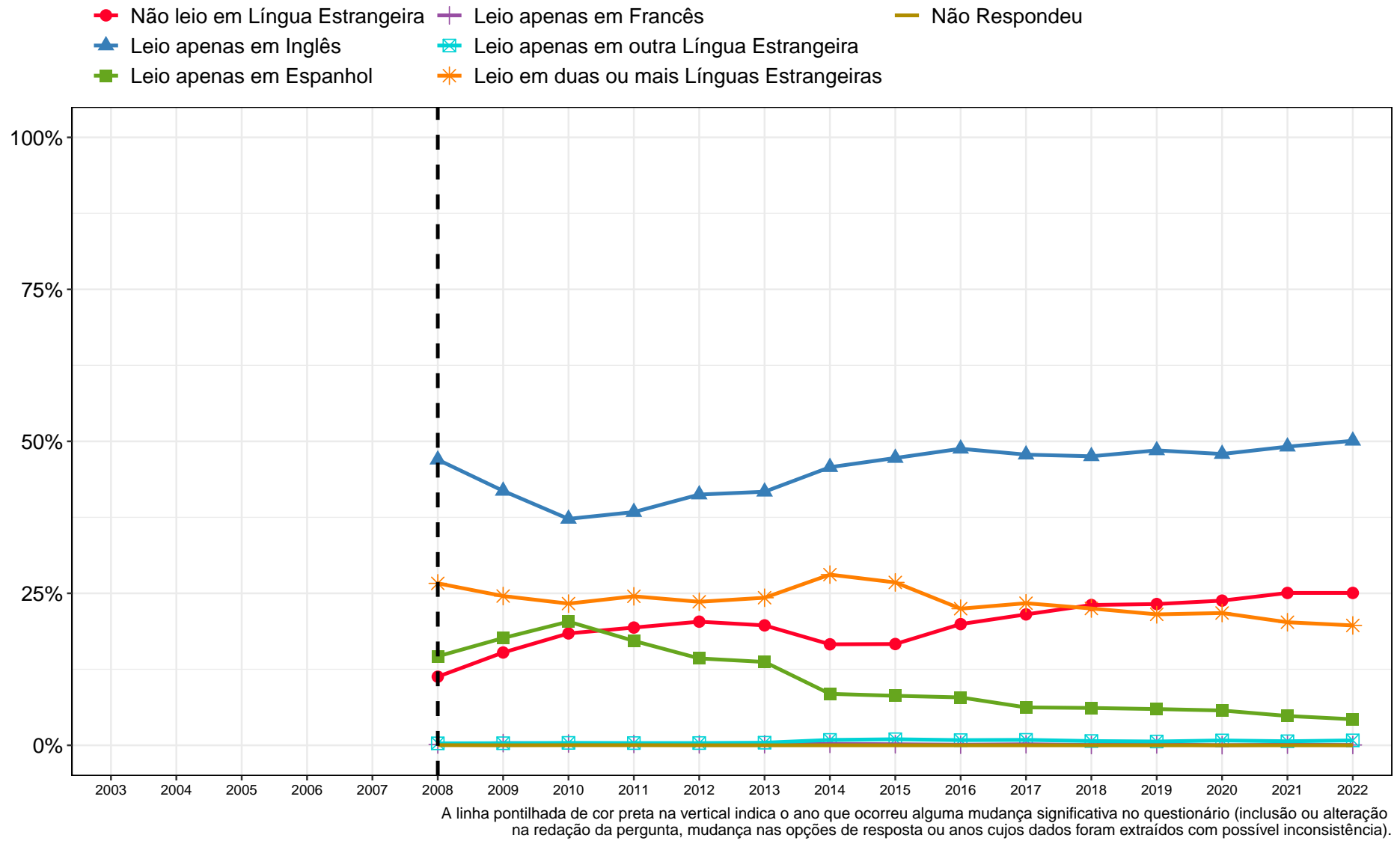

**Tabela 37: Tabela da pergunta 'Considerando sua capacidade de leitura em Língua Estrangeira, em que situação você melhor se enquadra?' por ano de ingresso (Continuação)**

Ano	Observação	Categorias						NR	Total
		1	2	3	4	5	6		
2014	Freq	1078	2969	549	15	57	1822	0	6490
	%	16,61%	45,75%	8,46%	0,23%	0,88%	28,07%	0%	100%
2015	Freq	1093	3101	534	11	65	1758	0	6562
	%	16,66%	47,26%	8,14%	0,17%	0,99%	26,79%	0%	100%
2016	Freq	1319	3228	521	6	56	1487	0	6617
	%	19,93%	48,78%	7,87%	0,09%	0,85%	22,47%	0%	100%
2017	Freq	1427	3169	413	11	59	1549	0	6628
	%	21,53%	47,81%	6,23%	0,17%	0,89%	23,37%	0%	100%
2018	Freq	1530	3152	407	3	46	1492	0	6630
	%	23,08%	47,54%	6,14%	0,05%	0,69%	22,5%	0%	100%
2019	Freq	1533	3201	393	9	41	1421	0	6598
	%	23,23%	48,51%	5,96%	0,14%	0,62%	21,54%	0%	100%
2020	Freq	1530	3081	368	1	51	1399	0	6430
	%	23,79%	47,92%	5,72%	0,02%	0,79%	21,76%	0%	100%
2021	Freq	1632	3199	314	6	43	1318	0	6512
	%	25,06%	49,12%	4,82%	0,09%	0,66%	20,24%	0%	100%
2022	Freq	1622	3242	277	3	52	1276	0	6472
	%	25,06%	50,09%	4,28%	0,05%	0,8%	19,72%	0%	100%
Total	Freq	19309	43436	9809	146	607	22509	3	95819
	%	20,15%	45,33%	10,24%	0,15%	0,63%	23,49%	0%	100%

\* 1 = Não leio em Língua Estrangeira; 2 = Leio apenas em Inglês; 3 = Leio apenas em Espanhol; 4 = Leio apenas em Francês; 5 = Leio apenas em outra Língua Estrangeira; 6 = Leio em duas ou mais Línguas Estrangeiras; NR = Não Respondeu.

- Não leio em Língua Estrangeira
- ▲ Leio apenas em Inglês
- Leio apenas em Espanhol
- ◆ Leio apenas em Francês
- ◻ Leio apenas em outra Língua Estrangeira
- ✱ Leio em duas ou mais Línguas Estrangeiras
- Não Respondeu

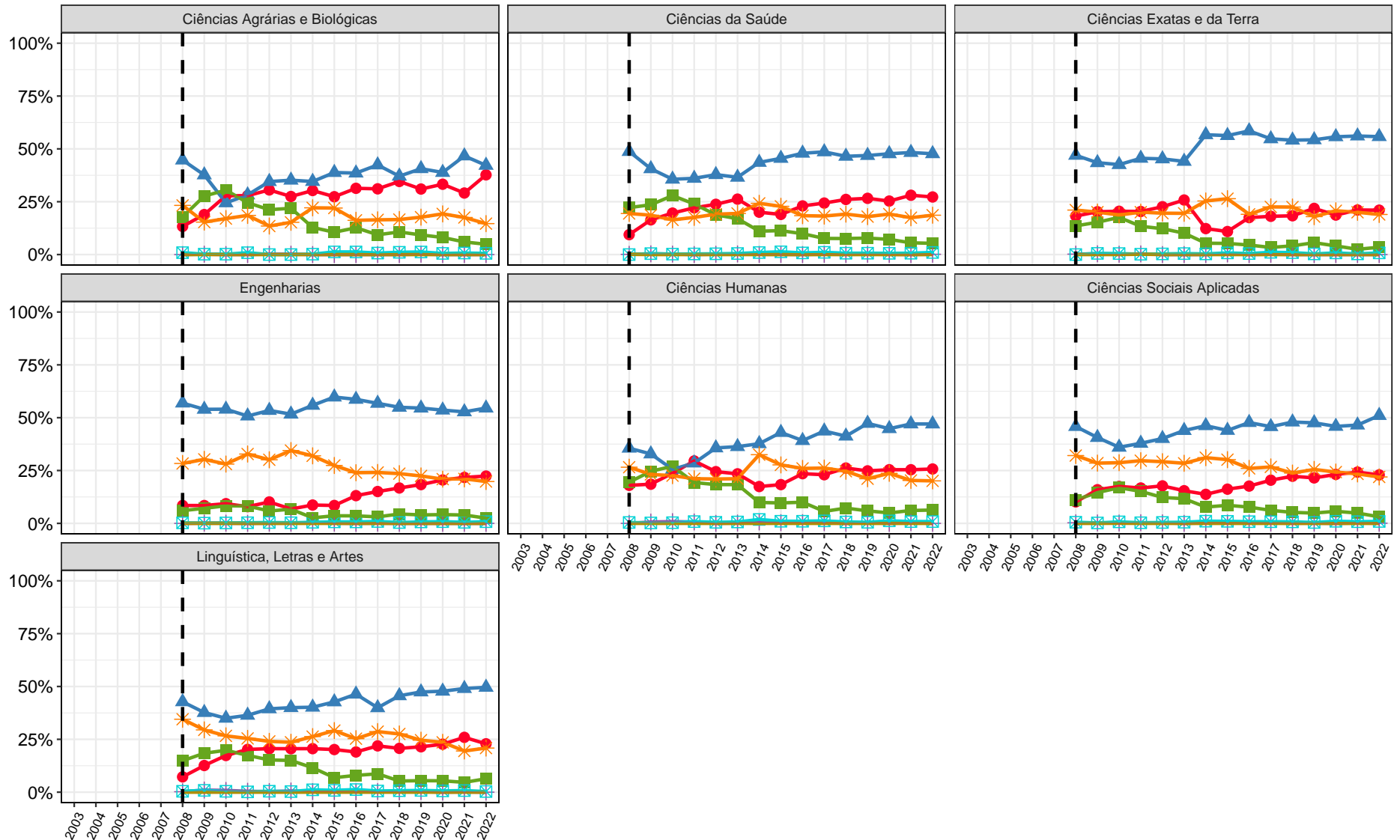

A linha pontilhada de cor preta na vertical indica o ano que ocorreu alguma mudança significativa no questionário (inclusão ou alteração na redação da pergunta, mudança nas opções de resposta ou anos cujos dados foram extraídos com possível inconsistência).

**Figura 86: Gráfico da pergunta 'Considerando sua capacidade de leitura em Língua Estrangeira, em que situação você melhor se enquadra?' para os ingressantes do período de 2003 a 2022 estratificado por área**

**Tabela 38: Tabela da pergunta 'Considerando sua capacidade de leitura em Língua Estrangeira, em que situação você melhor se enquadra?' por Área e Curso para os ingressantes de 2022**

Área	Curso	Observação	Categorias						Total
			1	2	3	4	5	6	
Ciências Agrárias e Biológicas	Agronomia (Bacharelado)	Freq	24	4	6	0	0	3	37
		%	64,86%	10,81%	16,22%	0%	0%	8,11%	100%
	Aquicultura (Bacharelado)	Freq	20	20	2	0	0	9	51
		%	39,22%	39,22%	3,92%	0%	0%	17,65%	100%
	Ciências Biológicas Diurno	Freq	24	52	5	0	0	16	97
		%	24,74%	53,61%	5,15%	0%	0%	16,49%	100%
	Ciências Biológicas Noturno (Licenciatura)	Freq	27	55	4	0	1	11	98
		%	27,55%	56,12%	4,08%	0%	1,02%	11,22%	100%
	Engenharia Agrícola e Ambiental (Bacharelado)	Freq	20	9	0	0	0	5	34
		%	58,82%	26,47%	0%	0%	0%	14,71%	100%
	Engenharia Florestal (Bacharelado)	Freq	19	4	2	0	0	3	28
		%	67,86%	14,29%	7,14%	0%	0%	10,71%	100%
	Engenharia de Alimentos (Bacharelado)	Freq	19	11	1	0	1	0	32
		%	59,38%	34,38%	3,12%	0%	3,12%	0%	100%
	Medicina Veterinária (Bacharelado)	Freq	27	62	4	0	1	29	123
		%	21,95%	50,41%	3,25%	0%	0,81%	23,58%	100%
Zootecnia (Bacharelado)	Freq	21	8	2	0	0	2	33	
	%	63,64%	24,24%	6,06%	0%	0%	6,06%	100%	
Total Ciências Agrárias e Biológicas	Freq	201	225	26	0	3	78	533	
	%	37,71%	42,21%	4,88%	0%	0,56%	14,63%	100%	
Ciências da Saúde	Biomedicina (Bacharelado)	Freq	6	23	1	0	1	11	42
		%	14,29%	54,76%	2,38%	0%	2,38%	26,19%	100%
	Curso Superior de Tecnologia em Radiologia (Tecnólogo)	Freq	35	29	6	1	0	9	80
		%	43,75%	36,25%	7,5%	1,25%	0%	11,25%	100%

\* 1 = Não leio em Língua Estrangeira; 2 = Leio apenas em Inglês; 3 = Leio apenas em Espanhol; 4 = Leio apenas em Francês; 5 = Leio apenas em outra Língua Estrangeira; 6 = Leio em duas ou mais Línguas Estrangeiras.

**Tabela 38: Tabela da pergunta 'Considerando sua capacidade de leitura em Língua Estrangeira, em que situação você melhor se enquadra?' por Área e Curso para os ingressantes de 2022 (Continuação)**

Área	Curso	Observação	Categorias						Total
			1	2	3	4	5	6	
Ciências da Saúde	Educação Física (Licenciatura)	Freq	18	25	4	0	1	12	60
		%	30%	41,67%	6,67%	0%	1,67%	20%	100%
	Educação Física Diurno (Bacharelado)	Freq	15	26	1	1	0	15	58
		%	25,86%	44,83%	1,72%	1,72%	0%	25,86%	100%
	Educação Física Noturno (Bacharelado)	Freq	8	14	1	0	1	6	30
		%	26,67%	46,67%	3,33%	0%	3,33%	20%	100%
	Enfermagem (Bacharelado)	Freq	32	44	7	0	2	14	99
		%	32,32%	44,44%	7,07%	0%	2,02%	14,14%	100%
	Farmácia Diurno (Bacharelado)	Freq	38	63	5	0	1	27	134
		%	28,36%	47,01%	3,73%	0%	0,75%	20,15%	100%
	Farmácia Noturno (Bacharelado)	Freq	28	36	3	0	0	13	80
		%	35%	45%	3,75%	0%	0%	16,25%	100%
	Fisioterapia (Bacharelado)	Freq	21	39	2	0	4	9	75
		%	28%	52%	2,67%	0%	5,33%	12%	100%
	Fonoaudiologia (Bacharelado)	Freq	10	26	8	0	0	6	50
		%	20%	52%	16%	0%	0%	12%	100%
	Gestão de Serviços de Saúde (Bacharelado)	Freq	42	31	6	0	0	17	96
		%	43,75%	32,29%	6,25%	0%	0%	17,71%	100%
	Medicina (Bacharelado)	Freq	47	187	14	0	1	68	317
		%	14,83%	58,99%	4,42%	0%	0,32%	21,45%	100%
Nutrição (Bacharelado)	Freq	23	36	3	0	0	11	73	
	%	31,51%	49,32%	4,11%	0%	0%	15,07%	100%	
Odontologia (Bacharelado)	Freq	38	69	7	0	3	35	152	
	%	25%	45,39%	4,61%	0%	1,97%	23,03%	100%	

\* 1 = Não leio em Língua Estrangeira; 2 = Leio apenas em Inglês; 3 = Leio apenas em Espanhol; 4 = Leio apenas em Francês; 5 = Leio apenas em outra Língua Estrangeira; 6 = Leio em duas ou mais Línguas Estrangeiras.

**Tabela 38: Tabela da pergunta 'Considerando sua capacidade de leitura em Língua Estrangeira, em que situação você melhor se enquadra?' por Área e Curso para os ingressantes de 2022 (Continuação)**

Área	Curso	Observação	Categorias						Total
			1	2	3	4	5	6	
Ciências da Saúde	Terapia Ocupacional (Bacharelado)	Freq	24	26	7	0	0	10	67
		%	35,82%	38,81%	10,45%	0%	0%	14,93%	100%
	Total Ciências da Saúde	Freq	385	674	75	2	14	263	1413
		%	27,25%	47,7%	5,31%	0,14%	0,99%	18,61%	100%
Ciências Exatas e da Terra	Ciência da Computação (Bacharelado)	Freq	11	46	1	0	0	23	81
		%	13,58%	56,79%	1,23%	0%	0%	28,4%	100%
	Ciências Atuariais (Bacharelado)	Freq	7	12	0	0	0	5	24
		%	29,17%	50%	0%	0%	0%	20,83%	100%
	Estatística (Bacharelado)	Freq	6	23	1	0	0	7	37
		%	16,22%	62,16%	2,7%	0%	0%	18,92%	100%
	Física Diurno	Freq	14	56	1	0	0	11	82
		%	17,07%	68,29%	1,22%	0%	0%	13,41%	100%
	Física Noturno (Licenciatura)	Freq	6	20	3	0	0	9	38
		%	15,79%	52,63%	7,89%	0%	0%	23,68%	100%
	Geologia (Bacharelado)	Freq	9	14	2	0	0	6	31
		%	29,03%	45,16%	6,45%	0%	0%	19,35%	100%
	Matemática Computacional (Bacharelado)	Freq	2	16	1	0	0	1	20
		%	10%	80%	5%	0%	0%	5%	100%
	Matemática Diurno	Freq	19	40	4	0	0	20	83
		%	22,89%	48,19%	4,82%	0%	0%	24,1%	100%
	Matemática Noturno (Licenciatura)	Freq	17	18	2	0	0	3	40
		%	42,5%	45%	5%	0%	0%	7,5%	100%
	Química Diurno	Freq	13	22	2	0	3	6	46
		%	28,26%	47,83%	4,35%	0%	6,52%	13,04%	100%

\* 1 = Não leio em Língua Estrangeira; 2 = Leio apenas em Inglês; 3 = Leio apenas em Espanhol; 4 = Leio apenas em Francês; 5 = Leio apenas em outra Língua Estrangeira; 6 = Leio em duas ou mais Línguas Estrangeiras.

**Tabela 38: Tabela da pergunta 'Considerando sua capacidade de leitura em Língua Estrangeira, em que situação você melhor se enquadra?' por Área e Curso para os ingressantes de 2022 (Continuação)**

Área	Curso	Observação	Categorias						Total	
			1	2	3	4	5	6		
Ciências Exatas e da Terra	Química Noturno (Licenciatura)	Freq	9	21	3	0	0	6	39	
		%	23,08%	53,85%	7,69%	0%	0%	15,38%	100%	
	Química Tecnológica (Bacharelado)	Freq	13	16	2	0	0	6	37	
		%	35,14%	43,24%	5,41%	0%	0%	16,22%	100%	
	Sistemas de Informação (Bacharelado)	Freq	8	52	0	0	2	18	80	
		%	10%	65%	0%	0%	2,5%	22,5%	100%	
	Total Ciências Exatas e da Terra		Freq	134	356	22	0	5	121	638
			%	21%	55,8%	3,45%	0%	0,78%	18,97%	100%
	Engenharias	Engenharia Aeroespacial (Bacharelado)	Freq	9	28	1	0	0	14	52
			%	17,31%	53,85%	1,92%	0%	0%	26,92%	100%
Engenharia Ambiental (Bacharelado)		Freq	11	23	2	0	0	13	49	
		%	22,45%	46,94%	4,08%	0%	0%	26,53%	100%	
Engenharia Civil (Bacharelado)		Freq	64	92	6	0	2	31	195	
		%	32,82%	47,18%	3,08%	0%	1,03%	15,9%	100%	
Engenharia Elétrica (Bacharelado)		Freq	27	64	1	0	0	11	103	
		%	26,21%	62,14%	0,97%	0%	0%	10,68%	100%	
Engenharia Mecânica Diurno (Bacharelado)		Freq	14	47	0	0	0	17	78	
		%	17,95%	60,26%	0%	0%	0%	21,79%	100%	
Engenharia Mecânica Noturno (Bacharelado)	Freq	16	43	2	0	2	18	81		
	%	19,75%	53,09%	2,47%	0%	2,47%	22,22%	100%		
Engenharia Metalúrgica (Bacharelado)	Freq	10	31	2	0	1	15	59		
	%	16,95%	52,54%	3,39%	0%	1,69%	25,42%	100%		
Engenharia Química (Bacharelado)	Freq	13	36	1	0	0	11	61		
	%	21,31%	59,02%	1,64%	0%	0%	18,03%	100%		

\* 1 = Não leio em Língua Estrangeira; 2 = Leio apenas em Inglês; 3 = Leio apenas em Espanhol; 4 = Leio apenas em Francês; 5 = Leio apenas em outra Língua Estrangeira; 6 = Leio em duas ou mais Línguas Estrangeiras.

**Tabela 38: Tabela da pergunta 'Considerando sua capacidade de leitura em Língua Estrangeira, em que situação você melhor se enquadra?' por Área e Curso para os ingressantes de 2022 (Continuação)**

Área	Curso	Observação	Categorias						Total	
			1	2	3	4	5	6		
Engenharias	Engenharia de Controle e Automação Diurno (Bacharelado)	Freq	12	48	1	0	1	17	79	
		%	15,19%	60,76%	1,27%	0%	1,27%	21,52%	100%	
	Engenharia de Controle e Automação Noturno (Bacharelado)	Freq	9	29	2	0	0	11	51	
		%	17,65%	56,86%	3,92%	0%	0%	21,57%	100%	
	Engenharia de Minas (Bacharelado)	Freq	15	33	5	0	0	8	61	
		%	24,59%	54,1%	8,2%	0%	0%	13,11%	100%	
	Engenharia de Produção (Bacharelado)	Freq	19	47	2	0	0	21	89	
		%	21,35%	52,81%	2,25%	0%	0%	23,6%	100%	
	Engenharia de Sistemas (Bacharelado)	Freq	7	30	0	0	2	13	52	
		%	13,46%	57,69%	0%	0%	3,85%	25%	100%	
	<b>Total Engenharias</b>		Freq	226	551	25	0	8	200	1010
			%	22,38%	54,55%	2,48%	0%	0,79%	19,8%	100%
	Ciências Humanas	Antropologia (Bacharelado)	Freq	8	15	3	0	0	12	38
			%	21,05%	39,47%	7,89%	0%	0%	31,58%	100%
Ciências Sociais		Freq	20	40	4	0	2	15	81	
		%	24,69%	49,38%	4,94%	0%	2,47%	18,52%	100%	
Ciências Socioambientais (Bacharelado)		Freq	15	18	3	0	0	12	48	
		%	31,25%	37,5%	6,25%	0%	0%	25%	100%	
Filosofia Diurno (Bacharelado)		Freq	6	22	1	0	1	9	39	
		%	15,38%	56,41%	2,56%	0%	2,56%	23,08%	100%	
Filosofia Noturno (Bacharelado)		Freq	13	7	2	0	0	15	37	
		%	35,14%	18,92%	5,41%	0%	0%	40,54%	100%	
História Diurno		Freq	8	24	3	0	1	6	42	
		%	19,05%	57,14%	7,14%	0%	2,38%	14,29%	100%	

\* 1 = Não leio em Língua Estrangeira; 2 = Leio apenas em Inglês; 3 = Leio apenas em Espanhol; 4 = Leio apenas em Francês; 5 = Leio apenas em outra Língua Estrangeira; 6 = Leio em duas ou mais Línguas Estrangeiras.

**Tabela 38: Tabela da pergunta 'Considerando sua capacidade de leitura em Língua Estrangeira, em que situação você melhor se enquadra?' por Área e Curso para os ingressantes de 2022 (Continuação)**

Área	Curso	Observação	Categorias						Total	
			1	2	3	4	5	6		
Ciências Humanas	História Noturno (Licenciatura)	Freq	14	16	2	0	0	11	43	
		%	32,56%	37,21%	4,65%	0%	0%	25,58%	100%	
	Pedagogia Diurno (Licenciatura)	Freq	18	30	2	0	0	12	62	
		%	29,03%	48,39%	3,23%	0%	0%	19,35%	100%	
	Pedagogia Noturno (Licenciatura)	Freq	27	25	9	0	0	6	67	
		%	40,3%	37,31%	13,43%	0%	0%	8,96%	100%	
	Psicologia (Bacharelado)	Freq	22	79	8	0	1	20	130	
		%	16,92%	60,77%	6,15%	0%	0,77%	15,38%	100%	
	Total Ciências Humanas		Freq	151	276	37	0	5	118	587
			%	25,72%	47,02%	6,3%	0%	0,85%	20,1%	100%
Ciências Sociais Aplicadas	Administração (Montes Claros) (Bacharelado)	Freq	16	13	0	0	0	5	34	
		%	47,06%	38,24%	0%	0%	0%	14,71%	100%	
	Administração Diurno (Bacharelado)	Freq	9	29	0	0	0	10	48	
		%	18,75%	60,42%	0%	0%	0%	20,83%	100%	
	Administração Noturno (Bacharelado)	Freq	18	19	1	0	1	8	47	
		%	38,3%	40,43%	2,13%	0%	2,13%	17,02%	100%	
	Arquitetura e Urbanismo Diurno (Bacharelado)	Freq	15	43	3	0	1	24	86	
		%	17,44%	50%	3,49%	0%	1,16%	27,91%	100%	
	Arquitetura e Urbanismo Noturno (Bacharelado)	Freq	12	31	0	0	0	16	59	
		%	20,34%	52,54%	0%	0%	0%	27,12%	100%	
Arquivologia (Bacharelado)	Freq	16	16	2	0	0	2	36		
	%	44,44%	44,44%	5,56%	0%	0%	5,56%	100%		
Biblioteconomia Diurno (Bacharelado)	Freq	20	44	6	0	0	12	82		
	%	24,39%	53,66%	7,32%	0%	0%	14,63%	100%		

\* 1 = Não leio em Língua Estrangeira; 2 = Leio apenas em Inglês; 3 = Leio apenas em Espanhol; 4 = Leio apenas em Francês; 5 = Leio apenas em outra Língua Estrangeira; 6 = Leio em duas ou mais Línguas Estrangeiras.



**Tabela 38: Tabela da pergunta 'Considerando sua capacidade de leitura em Língua Estrangeira, em que situação você melhor se enquadra?' por Área e Curso para os ingressantes de 2022 (Continuação)**

Área	Curso	Observação	Categorias						Total
			1	2	3	4	5	6	
Ciências Sociais Aplicadas	Biblioteconomia Noturno (Bacharelado)	Freq	12	17	3	0	0	4	36
		%	33,33%	47,22%	8,33%	0%	0%	11,11%	100%
	Ciências Contábeis (Bacharelado)	Freq	20	37	2	0	2	18	79
		%	25,32%	46,84%	2,53%	0%	2,53%	22,78%	100%
	Ciências Econômicas (Bacharelado)	Freq	17	47	2	0	0	17	83
		%	20,48%	56,63%	2,41%	0%	0%	20,48%	100%
	Ciências do Estado (Bacharelado)	Freq	9	23	6	0	0	9	47
		%	19,15%	48,94%	12,77%	0%	0%	19,15%	100%
	Controladoria e Finanças (Bacharelado)	Freq	12	23	1	0	1	10	47
		%	25,53%	48,94%	2,13%	0%	2,13%	21,28%	100%
	Design (Bacharelado)	Freq	10	31	0	0	1	14	56
		%	17,86%	55,36%	0%	0%	1,79%	25%	100%
	Design de Moda (Bacharelado)	Freq	13	23	0	0	1	7	44
		%	29,55%	52,27%	0%	0%	2,27%	15,91%	100%
	Direito Diurno (Bacharelado)	Freq	40	106	1	0	1	51	199
		%	20,1%	53,27%	0,5%	0%	0,5%	25,63%	100%
	Direito Noturno (Bacharelado)	Freq	32	101	9	0	2	58	202
		%	15,84%	50%	4,46%	0%	0,99%	28,71%	100%
	Geografia Diurno	Freq	13	20	2	0	0	3	38
		%	34,21%	52,63%	5,26%	0%	0%	7,89%	100%
Geografia Noturno (Licenciatura)	Freq	30	33	2	1	1	8	75	
	%	40%	44%	2,67%	1,33%	1,33%	10,67%	100%	
Gestão Pública (Bacharelado)	Freq	24	36	4	0	1	15	80	
	%	30%	45%	5%	0%	1,25%	18,75%	100%	

\* 1 = Não leio em Língua Estrangeira; 2 = Leio apenas em Inglês; 3 = Leio apenas em Espanhol; 4 = Leio apenas em Francês; 5 = Leio apenas em outra Língua Estrangeira; 6 = Leio em duas ou mais Línguas Estrangeiras.

**Tabela 38: Tabela da pergunta 'Considerando sua capacidade de leitura em Língua Estrangeira, em que situação você melhor se enquadra?' por Área e Curso para os ingressantes de 2022 (Continuação)**

Área	Curso	Observação	Categorias						Total
			1	2	3	4	5	6	
Ciências Sociais Aplicadas	Jornalismo Diurno (Bacharelado)	Freq	2	12	0	0	0	5	19
		%	10,53%	63,16%	0%	0%	0%	26,32%	100%
	Jornalismo Noturno (Bacharelado)	Freq	3	25	1	0	0	10	39
		%	7,69%	64,1%	2,56%	0%	0%	25,64%	100%
	Museologia (Bacharelado)	Freq	10	18	3	0	1	8	40
		%	25%	45%	7,5%	0%	2,5%	20%	100%
	Publicidade e Propaganda (Bacharelado)	Freq	8	19	1	0	0	10	38
		%	21,05%	50%	2,63%	0%	0%	26,32%	100%
	Relações Econômicas Internacionais (Bacharelado)	Freq	4	28	0	0	1	17	50
		%	8%	56%	0%	0%	2%	34%	100%
	Relações Públicas (Bacharelado)	Freq	2	12	0	0	0	5	19
		%	10,53%	63,16%	0%	0%	0%	26,32%	100%
	Turismo (Bacharelado)	Freq	10	33	2	0	1	15	61
		%	16,39%	54,1%	3,28%	0%	1,64%	24,59%	100%
Total Ciências Sociais Aplicadas		Freq	377	839	51	1	15	361	1644
		%	22,93%	51,03%	3,1%	0,06%	0,91%	21,96%	100%
Artes Visuais	Artes Visuais	Freq	16	48	4	0	1	14	83
		%	19,28%	57,83%	4,82%	0%	1,2%	16,87%	100%
	Cinema de Animação e Artes Digitais (Bacharelado)	Freq	3	22	1	0	0	12	38
		%	7,89%	57,89%	2,63%	0%	0%	31,58%	100%
Linguística, Letras e Artes	Conservação e Restauração de Bens Culturais Móveis (Bacharelado)	Freq	5	11	0	0	0	12	28
		%	17,86%	39,29%	0%	0%	0%	42,86%	100%
	Dança (Licenciatura)	Freq	4	5	1	0	0	2	12
		%	33,33%	41,67%	8,33%	0%	0%	16,67%	100%

\* 1 = Não leio em Língua Estrangeira; 2 = Leio apenas em Inglês; 3 = Leio apenas em Espanhol; 4 = Leio apenas em Francês; 5 = Leio apenas em outra Língua Estrangeira; 6 = Leio em duas ou mais Línguas Estrangeiras.

**Tabela 38: Tabela da pergunta 'Considerando sua capacidade de leitura em Língua Estrangeira, em que situação você melhor se enquadra?' por Área e Curso para os ingressantes de 2022 (Continuação)**

Área	Curso	Observação	Categorias						Total
			1	2	3	4	5	6	
Linguística, Letras e Artes	Letras Diurno (Bacharelado)	Freq	7	36	2	0	0	13	58
		%	12,07%	62,07%	3,45%	0%	0%	22,41%	100%
	Letras Diurno (Licenciatura)	Freq	19	53	6	0	0	20	98
		%	19,39%	54,08%	6,12%	0%	0%	20,41%	100%
	Letras Noturno (Bacharelado)	Freq	18	33	3	0	0	13	67
		%	26,87%	49,25%	4,48%	0%	0%	19,4%	100%
	Letras Noturno (Licenciatura)	Freq	44	70	13	0	0	30	157
		%	28,03%	44,59%	8,28%	0%	0%	19,11%	100%
	Música Diurno (Bacharelado)	Freq	7	11	3	0	0	5	26
		%	26,92%	42,31%	11,54%	0%	0%	19,23%	100%
	Música Noturno (Bacharelado)	Freq	6	6	2	0	0	5	19
		%	31,58%	31,58%	10,53%	0%	0%	26,32%	100%
	Música Noturno (Licenciatura)	Freq	8	14	2	0	1	4	29
		%	27,59%	48,28%	6,9%	0%	3,45%	13,79%	100%
	Teatro	Freq	11	12	4	0	0	5	32
		%	34,38%	37,5%	12,5%	0%	0%	15,62%	100%
Total Linguística, Letras e Artes	Freq	148	321	41	0	2	135	647	
	%	22,87%	49,61%	6,34%	0%	0,31%	20,87%	100%	
Total UFMG	Freq	1622	3242	277	3	52	1276	6472	
	%	25,06%	50,09%	4,28%	0,05%	0,8%	19,72%	100%	

\* 1 = Não leio em Língua Estrangeira; 2 = Leio apenas em Inglês; 3 = Leio apenas em Espanhol; 4 = Leio apenas em Francês; 5 = Leio apenas em outra Língua Estrangeira; 6 = Leio em duas ou mais Línguas Estrangeiras.

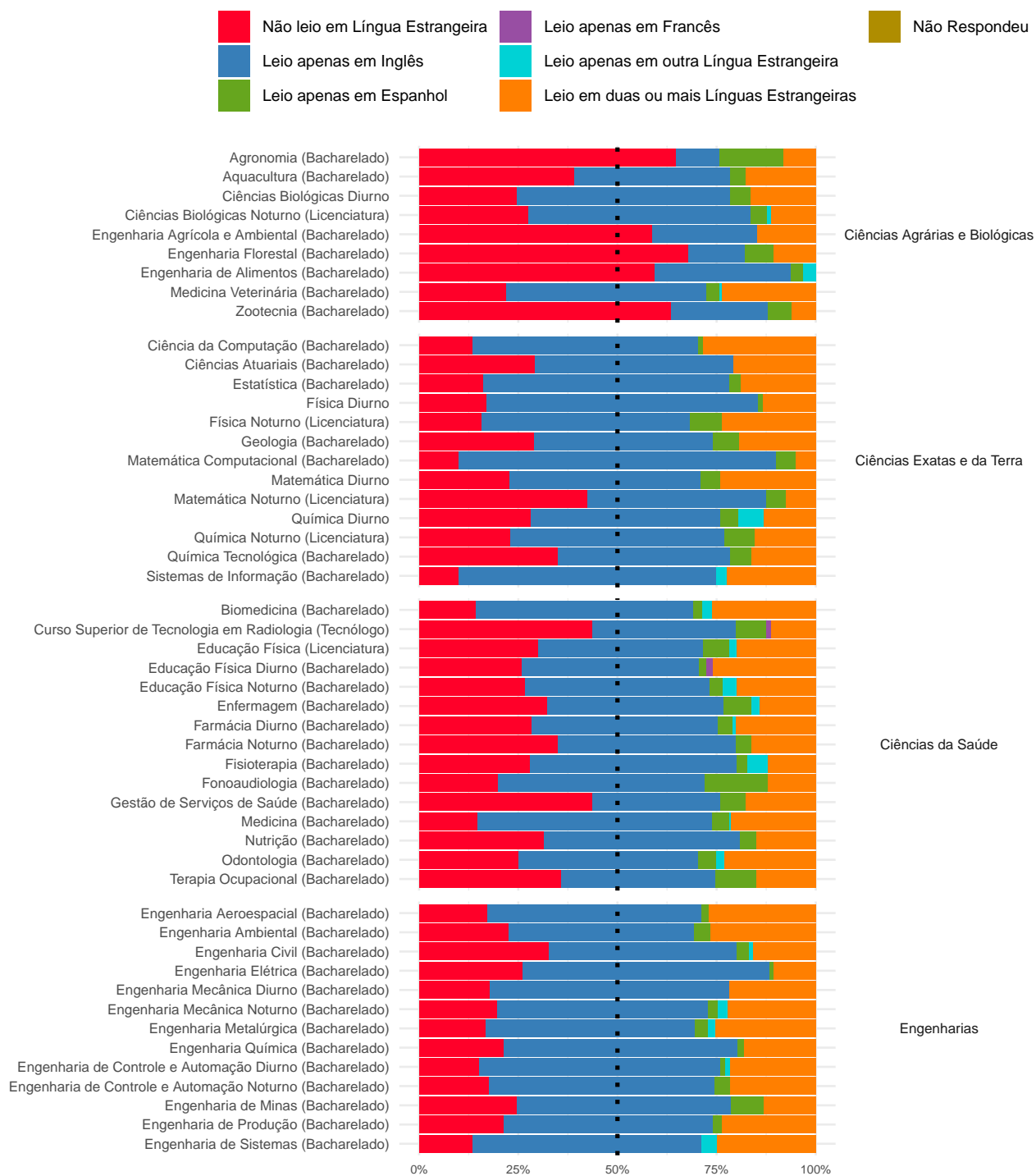

**Figura 87: Gráfico da pergunta 'Considerando sua capacidade de leitura em Língua Estrangeira, em que situação você melhor se enquadra?' por Curso para os ingressantes de 2022**

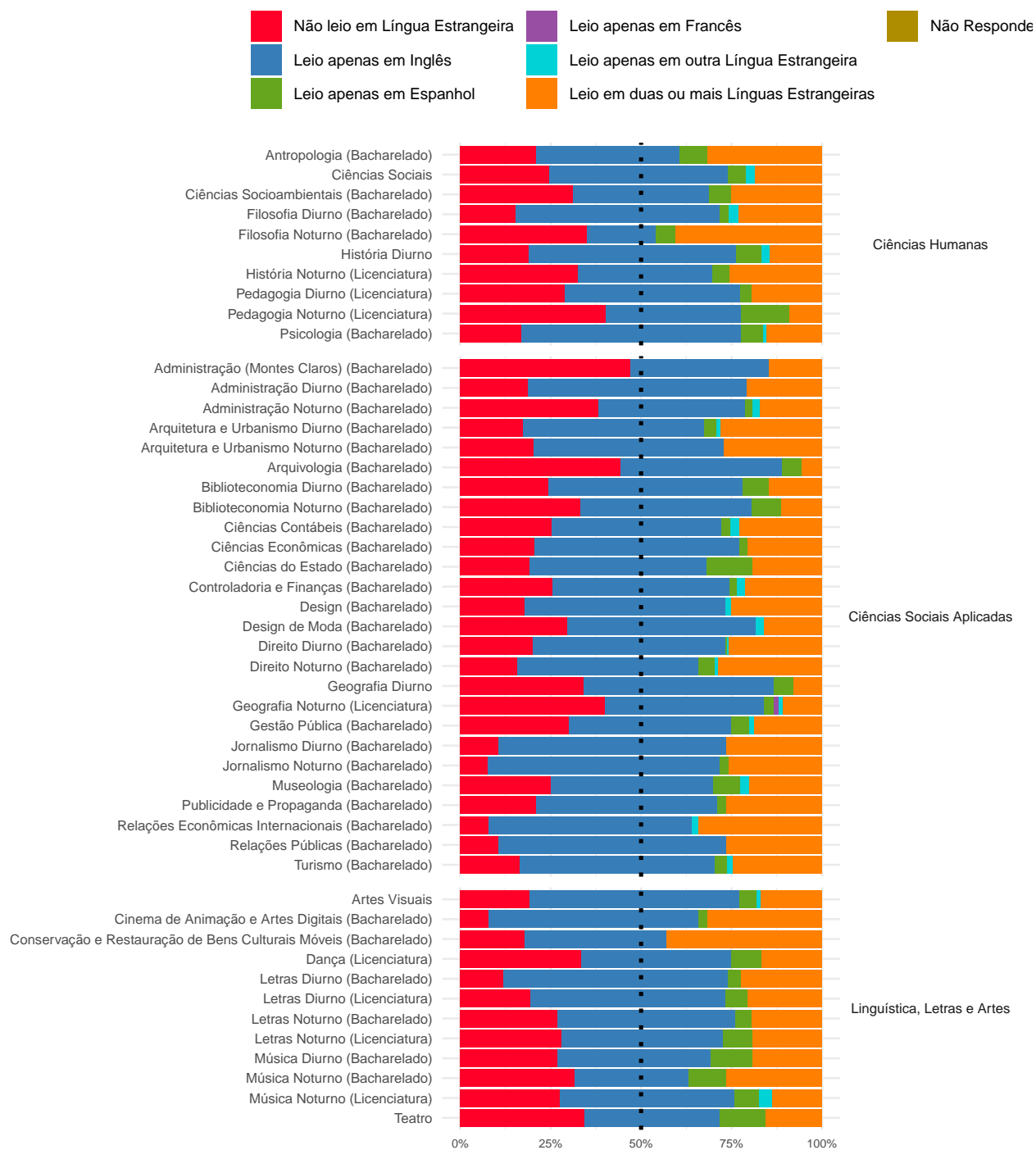

**Figura 87: Gráfico da pergunta 'Considerando sua capacidade de leitura em Língua Estrangeira, em que situação você melhor se enquadra?' por Curso para os ingressantes de 2022**

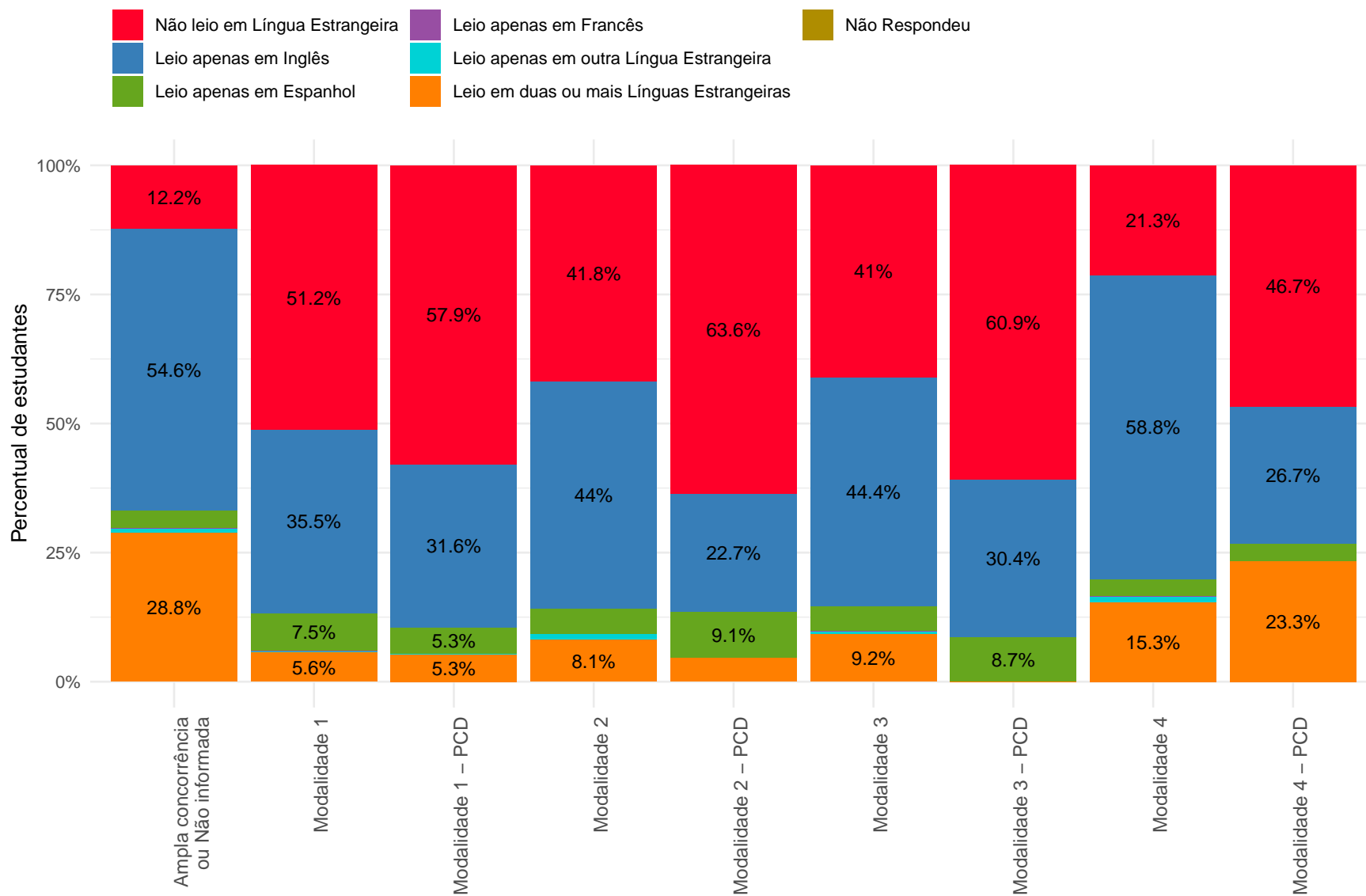

Nas categorias com percentuais menores ou iguais a 5%, os valores foram omitidos.

**Figura 88: Gráfico da pergunta 'Considerando sua capacidade de leitura em Língua Estrangeira, em que situação você melhor se enquadra?' por Modalidade para os ingressantes de 2022**

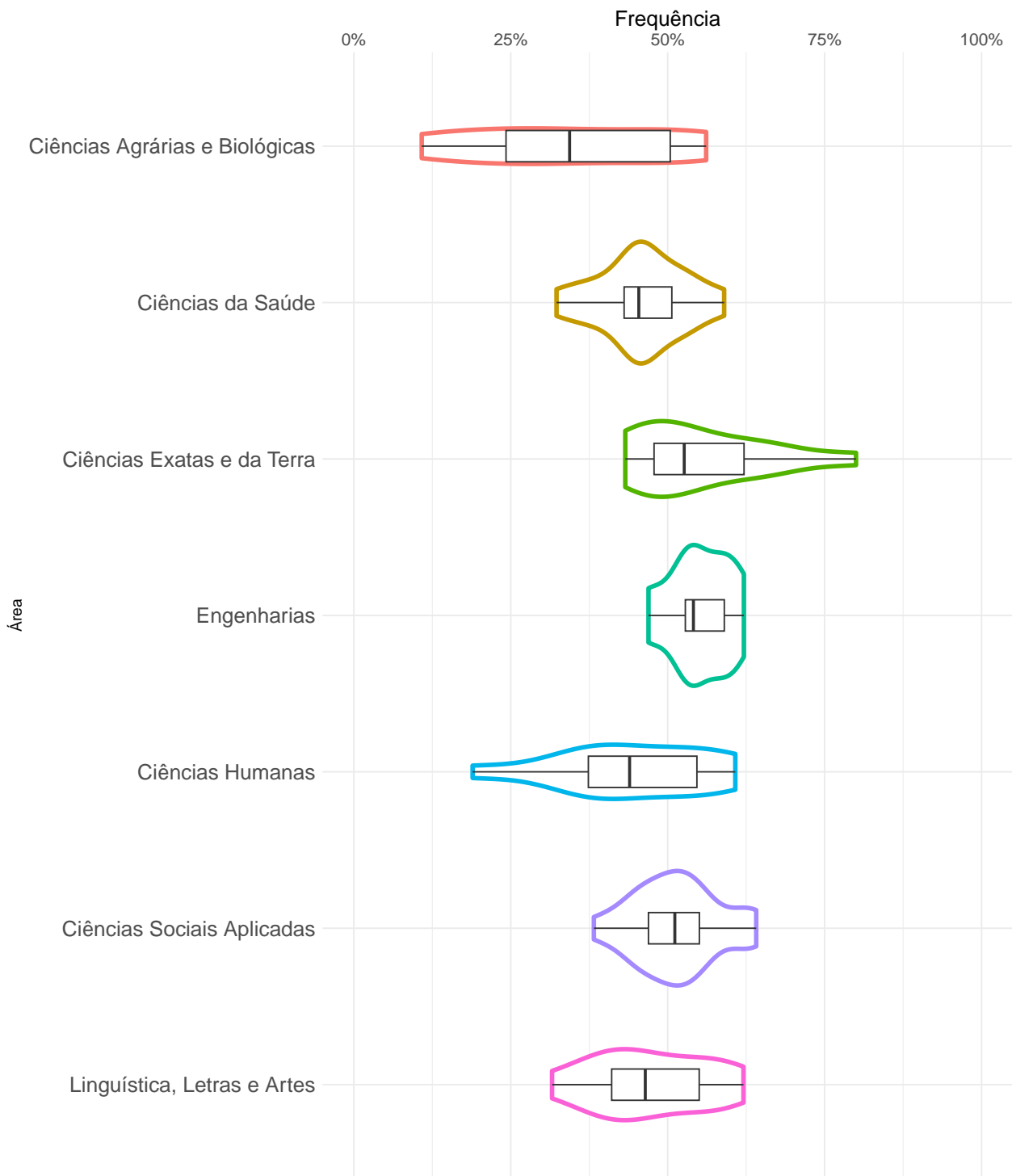

**Figura 89: Proporção de ingressantes que responderam 'Leio apenas em Inglês' à pergunta 'Considerando sua capacidade de leitura em Língua Estrangeira, em que situação você melhor se enquadra?' em 2022**

### 3.3 Conhecimento Sobre Ensino Superior

#### 3.3.1 Há quantos anos está tentando ingressar em um curso superior?



Figura 90: Gráfico da pergunta 'Há quantos anos está tentando ingressar em um curso superior?' para os ingressantes do período de 2003 a 2022



**Tabela 39: Tabela da pergunta 'Há quantos anos está tentando ingressar em um curso superior?' por ano de ingresso**

Ano	Observação	Categorias					Total
		Este é o primeiro ano	Um ano	Dois anos	Três anos ou mais	Não Respondeu	
2003	Freq	1787	1193	785	621	17	4403
	%	40,59%	27,1%	17,83%	14,1%	0,39%	100%
2004	Freq	1731	1338	778	695	23	4565
	%	37,92%	29,31%	17,04%	15,22%	0,5%	100%
2005	Freq	1793	1281	745	802	30	4651
	%	38,55%	27,54%	16,02%	17,24%	0,65%	100%
2006	Freq	1795	1229	795	817	21	4657
	%	38,54%	26,39%	17,07%	17,54%	0,45%	100%
2007	Freq	1904	1225	750	784	11	4674
	%	40,74%	26,21%	16,05%	16,77%	0,24%	100%
2008	Freq	1869	1331	687	801	1	4689
	%	39,86%	28,39%	14,65%	17,08%	0,02%	100%
2009	Freq	2364	1443	930	1141	0	5878
	%	40,22%	24,55%	15,82%	19,41%	0%	100%
2010	Freq	2720	1626	1005	1234	1	6586
	%	41,3%	24,69%	15,26%	18,74%	0,02%	100%
2011	Freq	2912	1580	948	1133	1	6574
	%	44,3%	24,03%	14,42%	17,23%	0,02%	100%
2012	Freq	3168	1466	873	1029	0	6536
	%	48,47%	22,43%	13,36%	15,74%	0%	100%
2013	Freq	3288	1488	873	968	0	6617
	%	49,69%	22,49%	13,19%	14,63%	0%	100%

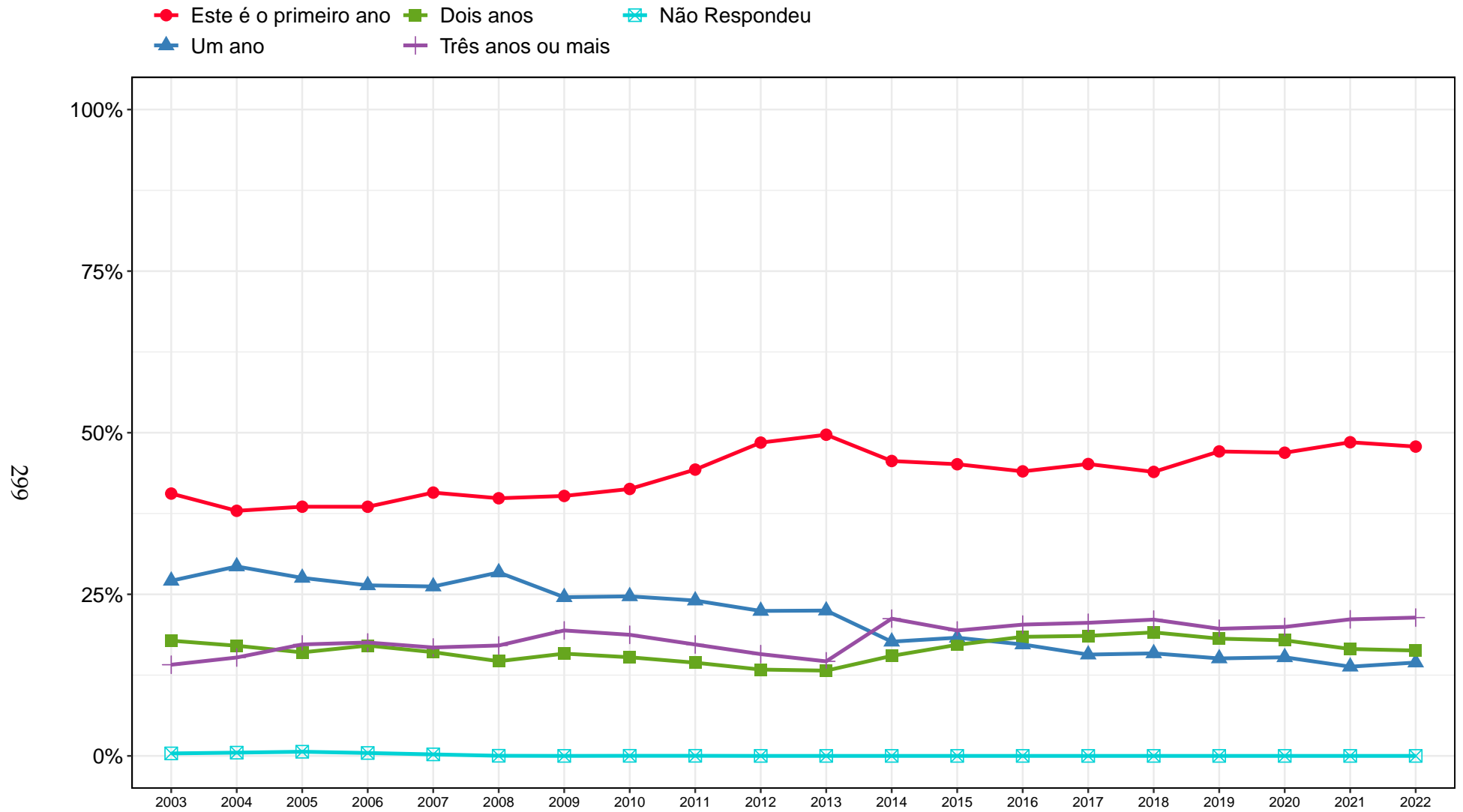
**Tabela 39: Tabela da pergunta 'Há quantos anos está tentando ingressar em um curso superior?' por ano de ingresso (Continuação)**

Ano	Observação	Categorias					Total
		Este é o primeiro ano	Um ano	Dois anos	Três anos ou mais	Não Respondeu	
2014	Freq	2961	1147	1004	1378	0	6490
	%	45,62%	17,67%	15,47%	21,23%	0%	100%
2015	Freq	2961	1200	1128	1273	0	6562
	%	45,12%	18,29%	17,19%	19,4%	0%	100%
2016	Freq	2913	1141	1219	1344	0	6617
	%	44,02%	17,24%	18,42%	20,31%	0%	100%
2017	Freq	2993	1039	1231	1365	0	6628
	%	45,16%	15,68%	18,57%	20,59%	0%	100%
2018	Freq	2913	1052	1267	1398	0	6630
	%	43,94%	15,87%	19,11%	21,09%	0%	100%
2019	Freq	3108	995	1197	1298	0	6598
	%	47,11%	15,08%	18,14%	19,67%	0%	100%
2020	Freq	3016	981	1150	1283	0	6430
	%	46,91%	15,26%	17,88%	19,95%	0%	100%
2021	Freq	3160	899	1077	1376	0	6512
	%	48,53%	13,81%	16,54%	21,13%	0%	100%
2022	Freq	3097	935	1055	1385	0	6472
	%	47,85%	14,45%	16,3%	21,4%	0%	100%
Total	Freq	52453	24589	19497	22125	105	118769
	%	44,16%	20,7%	16,42%	18,63%	0,09%	100%

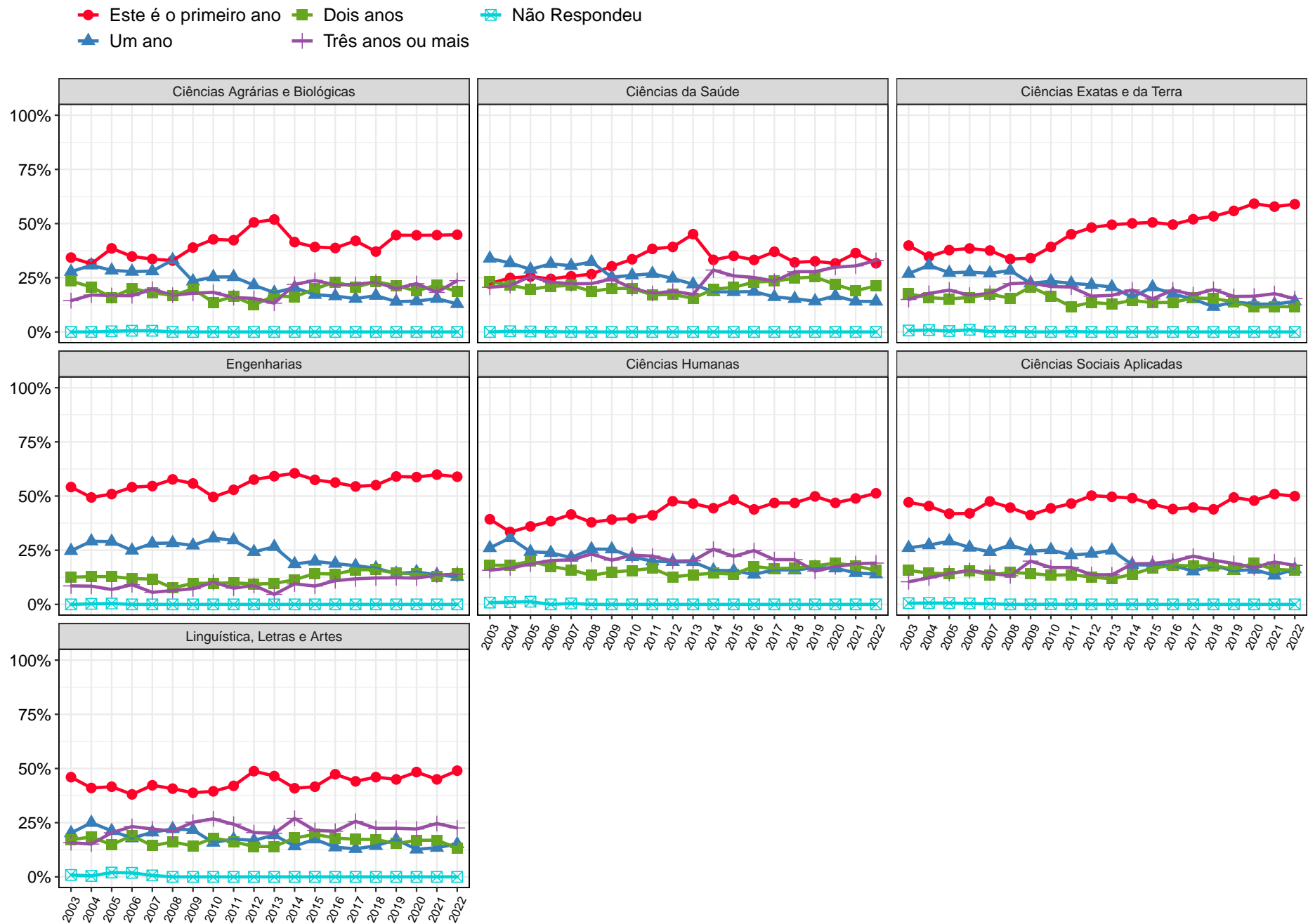

**Figura 91: Gráfico da pergunta 'Há quantos anos está tentando ingressar em um curso superior?' para os ingressantes do período de 2003 a 2022 estratificado por área**

**Tabela 40: Tabela da pergunta 'Há quantos anos está tentando ingressar em um curso superior?' por Área e Curso para os ingressantes de 2022**

Área	Curso	Observação	Categorias				Total
			Este é o primeiro ano	Um ano	Dois anos	Três anos ou mais	
Ciências Agrárias e Biológicas	Agronomia (Bacharelado)	Freq	19	7	3	8	37
		%	51,35%	18,92%	8,11%	21,62%	100%
	Aquacultura (Bacharelado)	Freq	17	4	13	17	51
		%	33,33%	7,84%	25,49%	33,33%	100%
	Ciências Biológicas Diurno	Freq	51	12	14	20	97
		%	52,58%	12,37%	14,43%	20,62%	100%
	Ciências Biológicas Noturno (Licenciatura)	Freq	49	15	15	19	98
		%	50%	15,31%	15,31%	19,39%	100%
	Engenharia Agrícola e Ambiental (Bacharelado)	Freq	16	6	4	8	34
		%	47,06%	17,65%	11,76%	23,53%	100%
	Engenharia Florestal (Bacharelado)	Freq	8	4	8	8	28
		%	28,57%	14,29%	28,57%	28,57%	100%
	Engenharia de Alimentos (Bacharelado)	Freq	17	2	4	9	32
		%	53,12%	6,25%	12,5%	28,12%	100%
	Medicina Veterinária (Bacharelado)	Freq	50	15	28	30	123
		%	40,65%	12,2%	22,76%	24,39%	100%
Zootecnia (Bacharelado)	Freq	12	4	10	7	33	
	%	36,36%	12,12%	30,3%	21,21%	100%	
Total Ciências Agrárias e Biológicas	Freq	239	69	99	126	533	
	%	44,84%	12,95%	18,57%	23,64%	100%	
Ciências da Saúde	Biomedicina (Bacharelado)	Freq	19	5	8	10	42
		%	45,24%	11,9%	19,05%	23,81%	100%
	Curso Superior de Tecnologia em Radiologia (Tecnólogo)	Freq	25	11	14	30	80
		%	31,25%	13,75%	17,5%	37,5%	100%

Tabela 40: Tabela da pergunta 'Há quantos anos está tentando ingressar em um curso superior?' por Área e Curso para os ingressantes de 2022 (Continuação)

Área	Curso	Observação	Categorias				Total
			Este é o primeiro ano	Um ano	Dois anos	Três anos ou mais	
Ciências da Saúde	Educação Física (Licenciatura)	Freq	21	6	13	20	60
		%	35%	10%	21,67%	33,33%	100%
	Educação Física Diurno (Bacharelado)	Freq	34	2	8	14	58
		%	58,62%	3,45%	13,79%	24,14%	100%
	Educação Física Noturno (Bacharelado)	Freq	9	7	5	9	30
		%	30%	23,33%	16,67%	30%	100%
	Enfermagem (Bacharelado)	Freq	23	10	24	42	99
		%	23,23%	10,1%	24,24%	42,42%	100%
	Farmácia Diurno (Bacharelado)	Freq	59	16	27	32	134
		%	44,03%	11,94%	20,15%	23,88%	100%
	Farmácia Noturno (Bacharelado)	Freq	32	7	18	23	80
		%	40%	8,75%	22,5%	28,75%	100%
	Fisioterapia (Bacharelado)	Freq	24	11	13	27	75
		%	32%	14,67%	17,33%	36%	100%
	Fonoaudiologia (Bacharelado)	Freq	17	5	10	18	50
		%	34%	10%	20%	36%	100%
	Gestão de Serviços de Saúde (Bacharelado)	Freq	34	12	17	33	96
		%	35,42%	12,5%	17,71%	34,38%	100%
	Medicina (Bacharelado)	Freq	59	62	85	111	317
		%	18,61%	19,56%	26,81%	35,02%	100%
Nutrição (Bacharelado)	Freq	36	14	14	9	73	
	%	49,32%	19,18%	19,18%	12,33%	100%	
Odontologia (Bacharelado)	Freq	28	20	35	69	152	
	%	18,42%	13,16%	23,03%	45,39%	100%	

Tabela 40: Tabela da pergunta 'Há quantos anos está tentando ingressar em um curso superior?' por Área e Curso para os ingressantes de 2022 (Continuação)

Área	Curso	Observação	Categorias				Total
			Este é o primeiro ano	Um ano	Dois anos	Três anos ou mais	
Ciências da Saúde	Terapia Ocupacional (Bacharelado)	Freq	28	11	9	19	67
		%	41,79%	16,42%	13,43%	28,36%	100%
	Total Ciências da Saúde	Freq	448	199	300	466	1413
		%	31,71%	14,08%	21,23%	32,98%	100%
Ciências Exatas e da Terra	Ciência da Computação (Bacharelado)	Freq	58	8	9	6	81
		%	71,6%	9,88%	11,11%	7,41%	100%
	Ciências Atuariais (Bacharelado)	Freq	12	3	3	6	24
		%	50%	12,5%	12,5%	25%	100%
	Estatística (Bacharelado)	Freq	24	5	4	4	37
		%	64,86%	13,51%	10,81%	10,81%	100%
	Física Diurno	Freq	53	8	8	13	82
		%	64,63%	9,76%	9,76%	15,85%	100%
	Física Noturno (Licenciatura)	Freq	17	7	7	7	38
		%	44,74%	18,42%	18,42%	18,42%	100%
	Geologia (Bacharelado)	Freq	18	3	4	6	31
		%	58,06%	9,68%	12,9%	19,35%	100%
	Matemática Computacional (Bacharelado)	Freq	14	4	1	1	20
		%	70%	20%	5%	5%	100%
	Matemática Diurno	Freq	51	9	7	16	83
		%	61,45%	10,84%	8,43%	19,28%	100%
Matemática Noturno (Licenciatura)	Freq	16	5	6	13	40	
	%	40%	12,5%	15%	32,5%	100%	
Química Diurno	Freq	32	5	5	4	46	
	%	69,57%	10,87%	10,87%	8,7%	100%	

Tabela 40: Tabela da pergunta 'Há quantos anos está tentando ingressar em um curso superior?' por Área e Curso para os ingressantes de 2022 (Continuação)

Área	Curso	Observação	Categorias				Total	
			Este é o primeiro ano	Um ano	Dois anos	Três anos ou mais		
Ciências Exatas e da Terra	Química Noturno (Licenciatura)	Freq	16	9	5	9	39	
		%	41,03%	23,08%	12,82%	23,08%	100%	
	Química Tecnológica (Bacharelado)	Freq	18	5	6	8	37	
		%	48,65%	13,51%	16,22%	21,62%	100%	
	Sistemas de Informação (Bacharelado)	Freq	47	19	9	5	80	
		%	58,75%	23,75%	11,25%	6,25%	100%	
	Total Ciências Exatas e da Terra	Freq	376	90	74	98	638	
		%	58,93%	14,11%	11,6%	15,36%	100%	
	Engenharias	Engenharia Aeroespacial (Bacharelado)	Freq	29	5	11	7	52
			%	55,77%	9,62%	21,15%	13,46%	100%
Engenharia Ambiental (Bacharelado)		Freq	28	6	8	7	49	
		%	57,14%	12,24%	16,33%	14,29%	100%	
Engenharia Civil (Bacharelado)		Freq	111	32	26	26	195	
		%	56,92%	16,41%	13,33%	13,33%	100%	
Engenharia Elétrica (Bacharelado)		Freq	67	13	14	9	103	
		%	65,05%	12,62%	13,59%	8,74%	100%	
Engenharia Mecânica Diurno (Bacharelado)		Freq	52	7	10	9	78	
		%	66,67%	8,97%	12,82%	11,54%	100%	
Engenharia Mecânica Noturno (Bacharelado)		Freq	40	12	10	19	81	
		%	49,38%	14,81%	12,35%	23,46%	100%	
Engenharia Metalúrgica (Bacharelado)		Freq	35	4	11	9	59	
		%	59,32%	6,78%	18,64%	15,25%	100%	
Engenharia Química (Bacharelado)	Freq	36	8	9	8	61		
	%	59,02%	13,11%	14,75%	13,11%	100%		

**Tabela 40: Tabela da pergunta 'Há quantos anos está tentando ingressar em um curso superior?' por Área e Curso para os ingressantes de 2022 (Continuação)**

Área	Curso	Observação	Categorias				Total	
			Este é o primeiro ano	Um ano	Dois anos	Três anos ou mais		
Engenharias	Engenharia de Controle e Automação Diurno (Bacharelado)	Freq	51	12	9	7	79	
		%	64,56%	15,19%	11,39%	8,86%	100%	
	Engenharia de Controle e Automação Noturno (Bacharelado)	Freq	30	6	8	7	51	
		%	58,82%	11,76%	15,69%	13,73%	100%	
	Engenharia de Minas (Bacharelado)	Freq	36	6	6	13	61	
		%	59,02%	9,84%	9,84%	21,31%	100%	
	Engenharia de Produção (Bacharelado)	Freq	58	14	8	9	89	
		%	65,17%	15,73%	8,99%	10,11%	100%	
	Engenharia de Sistemas (Bacharelado)	Freq	22	4	15	11	52	
		%	42,31%	7,69%	28,85%	21,15%	100%	
	Total Engenharias		Freq	595	129	145	141	1010
			%	58,91%	12,77%	14,36%	13,96%	100%
	Ciências Humanas	Antropologia (Bacharelado)	Freq	19	5	6	8	38
			%	50%	13,16%	15,79%	21,05%	100%
Ciências Sociais		Freq	48	9	10	14	81	
		%	59,26%	11,11%	12,35%	17,28%	100%	
Ciências Socioambientais (Bacharelado)		Freq	25	8	6	9	48	
		%	52,08%	16,67%	12,5%	18,75%	100%	
Filosofia Diurno (Bacharelado)		Freq	21	3	6	9	39	
		%	53,85%	7,69%	15,38%	23,08%	100%	
Filosofia Noturno (Bacharelado)		Freq	15	5	7	10	37	
		%	40,54%	13,51%	18,92%	27,03%	100%	
História Diurno		Freq	32	7	2	1	42	
		%	76,19%	16,67%	4,76%	2,38%	100%	



**Tabela 40: Tabela da pergunta 'Há quantos anos está tentando ingressar em um curso superior?' por Área e Curso para os ingressantes de 2022 (Continuação)**

Área	Curso	Observação	Categorias				Total
			Este é o primeiro ano	Um ano	Dois anos	Três anos ou mais	
Ciências Humanas	História Noturno (Licenciatura)	Freq	24	4	6	9	43
		%	55,81%	9,3%	13,95%	20,93%	100%
	Pedagogia Diurno (Licenciatura)	Freq	37	8	8	9	62
		%	59,68%	12,9%	12,9%	14,52%	100%
	Pedagogia Noturno (Licenciatura)	Freq	33	6	12	16	67
		%	49,25%	8,96%	17,91%	23,88%	100%
	Psicologia (Bacharelado)	Freq	47	27	29	27	130
		%	36,15%	20,77%	22,31%	20,77%	100%
	Total Ciências Humanas	Freq	301	82	92	112	587
		%	51,28%	13,97%	15,67%	19,08%	100%
Ciências Sociais Aplicadas	Administração (Montes Claros) (Bacharelado)	Freq	11	6	6	11	34
		%	32,35%	17,65%	17,65%	32,35%	100%
	Administração Diurno (Bacharelado)	Freq	19	11	11	7	48
		%	39,58%	22,92%	22,92%	14,58%	100%
	Administração Noturno (Bacharelado)	Freq	17	11	5	14	47
		%	36,17%	23,4%	10,64%	29,79%	100%
	Arquitetura e Urbanismo Diurno (Bacharelado)	Freq	43	17	13	13	86
		%	50%	19,77%	15,12%	15,12%	100%
	Arquitetura e Urbanismo Noturno (Bacharelado)	Freq	24	14	9	12	59
		%	40,68%	23,73%	15,25%	20,34%	100%
Arquivologia (Bacharelado)	Freq	15	1	5	15	36	
	%	41,67%	2,78%	13,89%	41,67%	100%	
Biblioteconomia Diurno (Bacharelado)	Freq	43	8	14	17	82	
	%	52,44%	9,76%	17,07%	20,73%	100%	

Tabela 40: Tabela da pergunta 'Há quantos anos está tentando ingressar em um curso superior?' por Área e Curso para os ingressantes de 2022 (Continuação)

Área	Curso	Observação	Categorias				Total
			Este é o primeiro ano	Um ano	Dois anos	Três anos ou mais	
Ciências Sociais Aplicadas	Biblioteconomia Noturno (Bacharelado)	Freq	14	1	7	14	36
		%	38,89%	2,78%	19,44%	38,89%	100%
	Ciências Contábeis (Bacharelado)	Freq	36	10	18	15	79
		%	45,57%	12,66%	22,78%	18,99%	100%
	Ciências Econômicas (Bacharelado)	Freq	56	5	12	10	83
		%	67,47%	6,02%	14,46%	12,05%	100%
	Ciências do Estado (Bacharelado)	Freq	30	3	7	7	47
		%	63,83%	6,38%	14,89%	14,89%	100%
	Controladoria e Finanças (Bacharelado)	Freq	29	11	5	2	47
		%	61,7%	23,4%	10,64%	4,26%	100%
	Design (Bacharelado)	Freq	35	5	8	8	56
		%	62,5%	8,93%	14,29%	14,29%	100%
	Design de Moda (Bacharelado)	Freq	22	11	7	4	44
		%	50%	25%	15,91%	9,09%	100%
	Direito Diurno (Bacharelado)	Freq	105	45	22	27	199
		%	52,76%	22,61%	11,06%	13,57%	100%
	Direito Noturno (Bacharelado)	Freq	88	33	38	43	202
		%	43,56%	16,34%	18,81%	21,29%	100%
	Geografia Diurno	Freq	19	7	4	8	38
		%	50%	18,42%	10,53%	21,05%	100%
Geografia Noturno (Licenciatura)	Freq	29	11	17	18	75	
	%	38,67%	14,67%	22,67%	24%	100%	
Gestão Pública (Bacharelado)	Freq	35	12	13	20	80	
	%	43,75%	15%	16,25%	25%	100%	

**Tabela 40: Tabela da pergunta 'Há quantos anos está tentando ingressar em um curso superior?' por Área e Curso para os ingressantes de 2022 (Continuação)**

Área	Curso	Observação	Categorias				Total
			Este é o primeiro ano	Um ano	Dois anos	Três anos ou mais	
Ciências Sociais Aplicadas	Jornalismo Diurno (Bacharelado)	Freq	16	2	0	1	19
		%	84,21%	10,53%	0%	5,26%	100%
	Jornalismo Noturno (Bacharelado)	Freq	17	2	13	7	39
		%	43,59%	5,13%	33,33%	17,95%	100%
	Museologia (Bacharelado)	Freq	18	8	6	8	40
		%	45%	20%	15%	20%	100%
	Publicidade e Propaganda (Bacharelado)	Freq	22	8	5	3	38
		%	57,89%	21,05%	13,16%	7,89%	100%
	Relações Econômicas Internacionais (Bacharelado)	Freq	33	9	6	2	50
		%	66%	18%	12%	4%	100%
	Relações Públicas (Bacharelado)	Freq	14	4	0	1	19
		%	73,68%	21,05%	0%	5,26%	100%
	Turismo (Bacharelado)	Freq	31	13	8	9	61
		%	50,82%	21,31%	13,11%	14,75%	100%
Total Ciências Sociais Aplicadas		Freq	821	268	259	296	1644
		%	49,94%	16,3%	15,75%	18%	100%
Linguística, Letras e Artes	Artes Visuais	Freq	40	13	8	22	83
		%	48,19%	15,66%	9,64%	26,51%	100%
	Cinema de Animação e Artes Digitais (Bacharelado)	Freq	25	2	5	6	38
		%	65,79%	5,26%	13,16%	15,79%	100%
	Conservação e Restauração de Bens Culturais Móveis (Bacharelado)	Freq	14	7	3	4	28
%		50%	25%	10,71%	14,29%	100%	
Dança (Licenciatura)	Freq	8	1	2	1	12	
	%	66,67%	8,33%	16,67%	8,33%	100%	

Tabela 40: Tabela da pergunta 'Há quantos anos está tentando ingressar em um curso superior?' por Área e Curso para os ingressantes de 2022 (Continuação)

Área	Curso	Observação	Categorias				Total
			Este é o primeiro ano	Um ano	Dois anos	Três anos ou mais	
Linguística, Letras e Artes	Letras Diurno (Bacharelado)	Freq	35	9	6	8	58
		%	60,34%	15,52%	10,34%	13,79%	100%
	Letras Diurno (Licenciatura)	Freq	59	11	12	16	98
		%	60,2%	11,22%	12,24%	16,33%	100%
	Letras Noturno (Bacharelado)	Freq	25	10	12	20	67
		%	37,31%	14,93%	17,91%	29,85%	100%
	Letras Noturno (Licenciatura)	Freq	58	29	27	43	157
		%	36,94%	18,47%	17,2%	27,39%	100%
	Música Diurno (Bacharelado)	Freq	19	3	1	3	26
		%	73,08%	11,54%	3,85%	11,54%	100%
	Música Noturno (Bacharelado)	Freq	10	1	2	6	19
		%	52,63%	5,26%	10,53%	31,58%	100%
	Música Noturno (Licenciatura)	Freq	8	7	5	9	29
		%	27,59%	24,14%	17,24%	31,03%	100%
	Teatro	Freq	16	5	3	8	32
		%	50%	15,62%	9,38%	25%	100%
Total Linguística, Letras e Artes	Freq	317	98	86	146	647	
	%	49%	15,15%	13,29%	22,57%	100%	
Total UFMG	Freq	3097	935	1055	1385	6472	
	%	47,85%	14,45%	16,3%	21,4%	100%	



**Figura 92: Gráfico da pergunta 'Há quantos anos está tentando ingressar em um curso superior?' por Curso para os ingressantes de 2022**

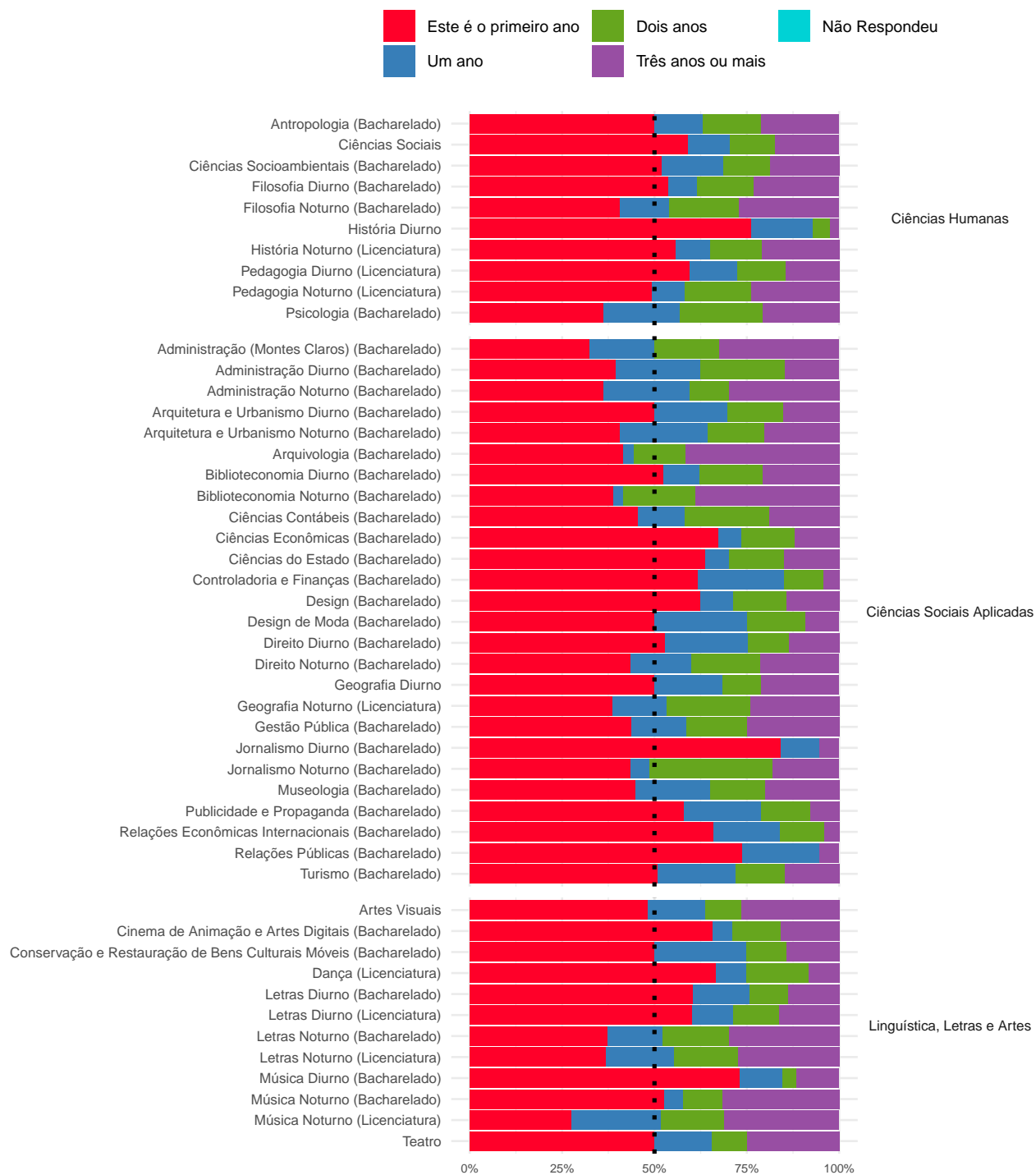

**Figura 92: Gráfico da pergunta 'Há quantos anos está tentando ingressar em um curso superior?' por Curso para os ingressantes de 2022**

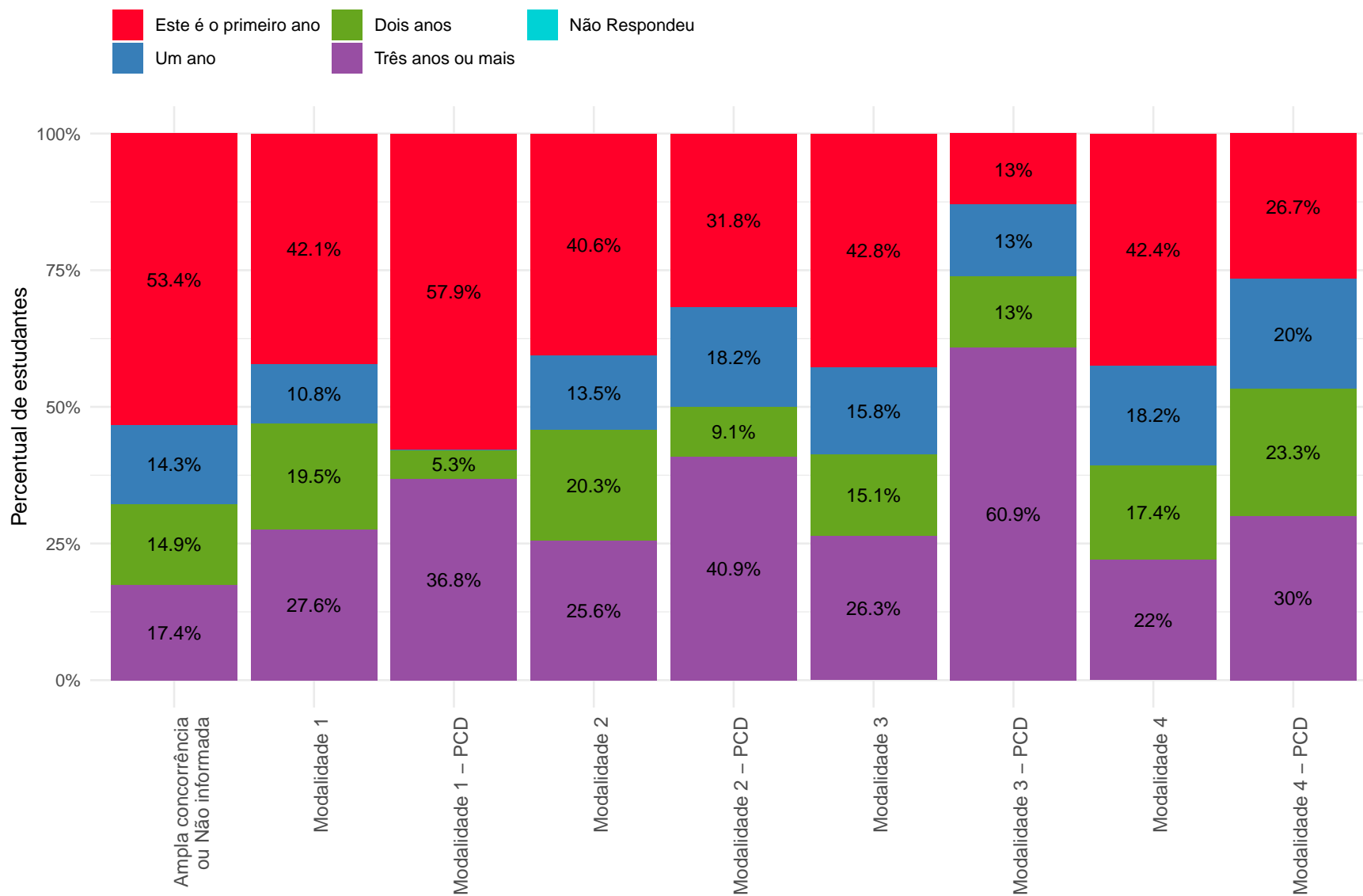

Nas categorias com percentuais menores ou iguais a 5%, os valores foram omitidos.

**Figura 93: Gráfico da pergunta 'Há quantos anos está tentando ingressar em um curso superior?' por Modalidade para os ingressantes de 2022**

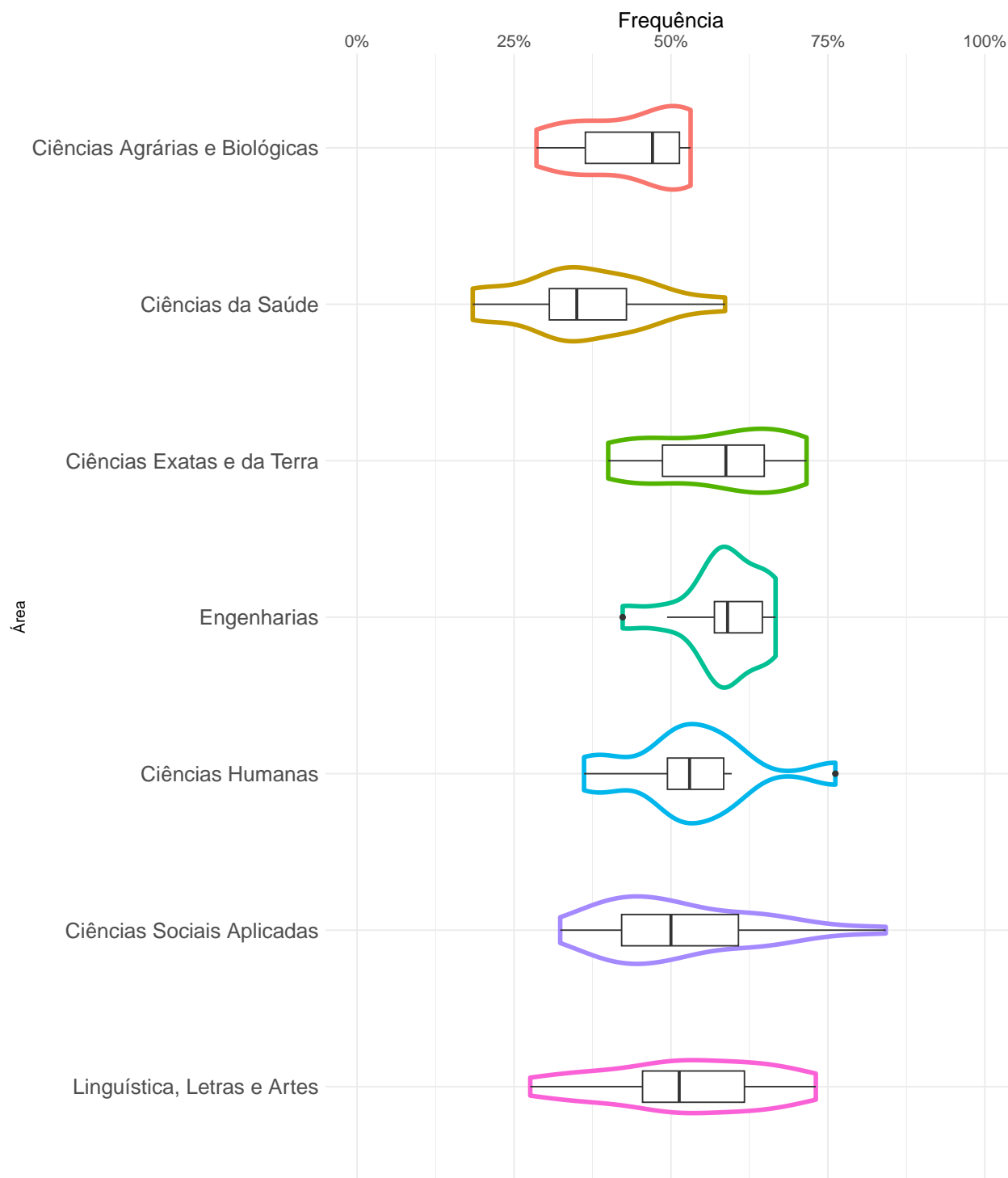

**Figura 94: Proporção de ingressantes que responderam 'Este é o primeiro ano' à pergunta 'Há quantos anos está tentando ingressar em um curso superior?' em 2022**



### 3.3.2 Você já assistiu a Mostra Sua UFMG realizada pela UFMG?



Figura 95: Gráfico da pergunta 'Você já assistiu a Mostra Sua UFMG realizada pela UFMG?' para os ingressantes do período de 2003 a 2022

**Tabela 41: Tabela da pergunta 'Você já assistiu a Mostra Sua UFMG realizada pela UFMG?' por ano de ingresso**

Ano	Observação	Categorias				Total
		Sim	Não	Desconheço o evento	Não Respondeu	
2003	Freq	-	-	-	-	-
	%	-	-	-	-	-
2004	Freq	-	-	-	-	-
	%	-	-	-	-	-
2005	Freq	-	-	-	-	-
	%	-	-	-	-	-
2006	Freq	1502	2662	483	10	4657
	%	32,25%	57,16%	10,37%	0,21%	100%
2007	Freq	1784	2552	336	2	4674
	%	38,17%	54,6%	7,19%	0,04%	100%
2008	Freq	2118	2254	315	2	4689
	%	45,17%	48,07%	6,72%	0,04%	100%
2009	Freq	2685	2791	402	0	5878
	%	45,68%	47,48%	6,84%	0%	100%
2010	Freq	3184	3000	401	1	6586
	%	48,34%	45,55%	6,09%	0,02%	100%
2011	Freq	3230	2887	456	1	6574
	%	49,13%	43,92%	6,94%	0,02%	100%
2012	Freq	2617	3440	479	0	6536
	%	40,04%	52,63%	7,33%	0%	100%
2013	Freq	1765	3920	932	0	6617
	%	26,67%	59,24%	14,08%	0%	100%

**Tabela 41: Tabela da pergunta 'Você já assistiu a Mostra Sua UFMG realizada pela UFMG?' por ano de ingresso (Continuação)**

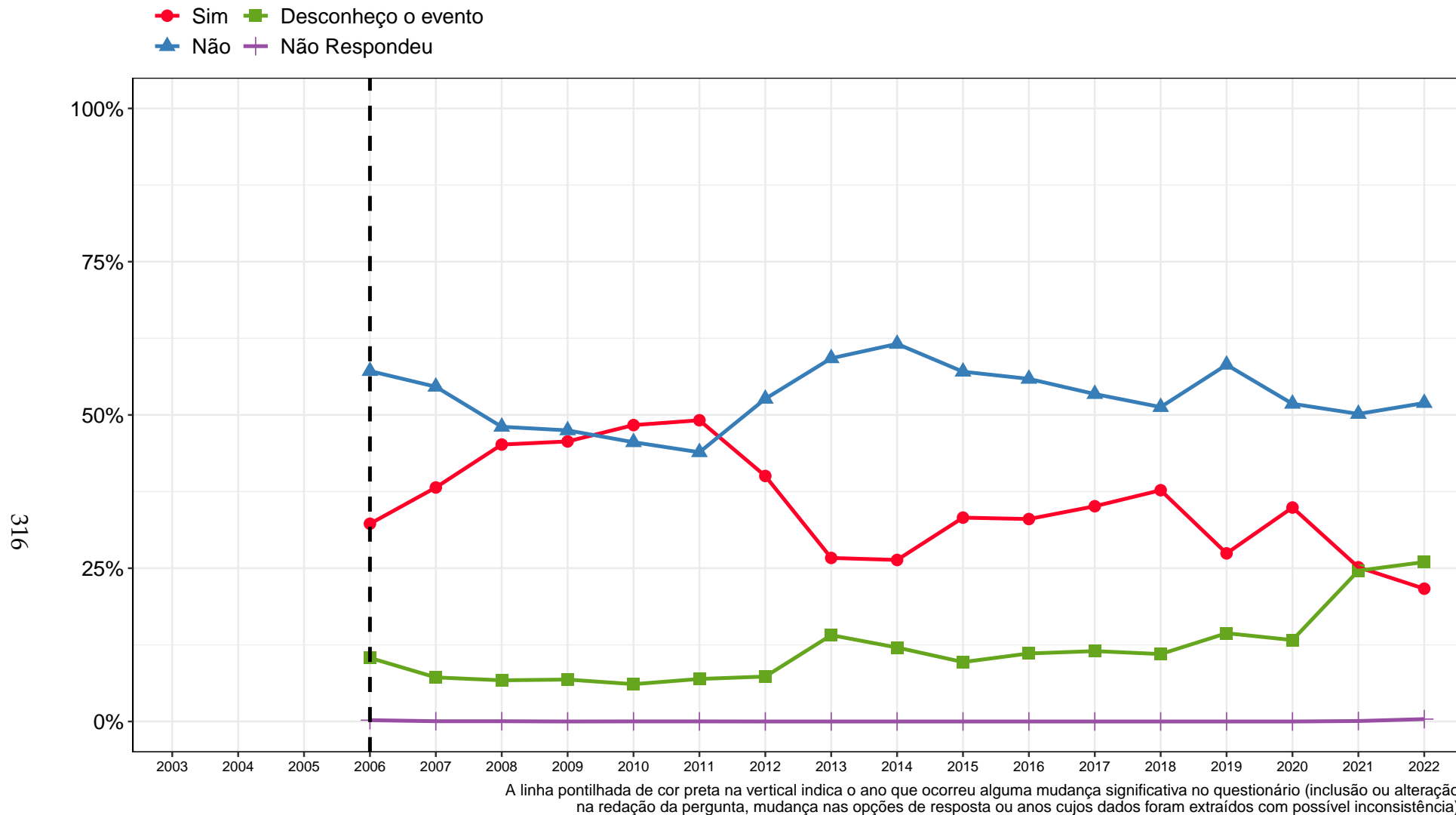
Ano	Observação	Categorias				Total
		Sim	Não	Desconheço o evento	Não Respondeu	
2014	Freq	1710	3997	783	0	6490
	%	26,35%	61,59%	12,06%	0%	100%
2015	Freq	2182	3744	636	0	6562
	%	33,25%	57,06%	9,69%	0%	100%
2016	Freq	2185	3698	734	0	6617
	%	33,02%	55,89%	11,09%	0%	100%
2017	Freq	2327	3540	761	0	6628
	%	35,11%	53,41%	11,48%	0%	100%
2018	Freq	2501	3400	729	0	6630
	%	37,72%	51,28%	11%	0%	100%
2019	Freq	1809	3839	950	0	6598
	%	27,42%	58,18%	14,4%	0%	100%
2020	Freq	2244	3332	854	0	6430
	%	34,9%	51,82%	13,28%	0%	100%
2021	Freq	1638	3267	1602	5	6512
	%	25,15%	50,17%	24,6%	0,08%	100%
2022	Freq	1402	3362	1683	25	6472
	%	21,66%	51,95%	26%	0,39%	100%
Total	Freq	36883	55685	12536	46	105150
	%	35,08%	52,96%	11,92%	0,04%	100%

● Sim    ■ Desconheço o evento  
▲ Não    + Não Respondeu

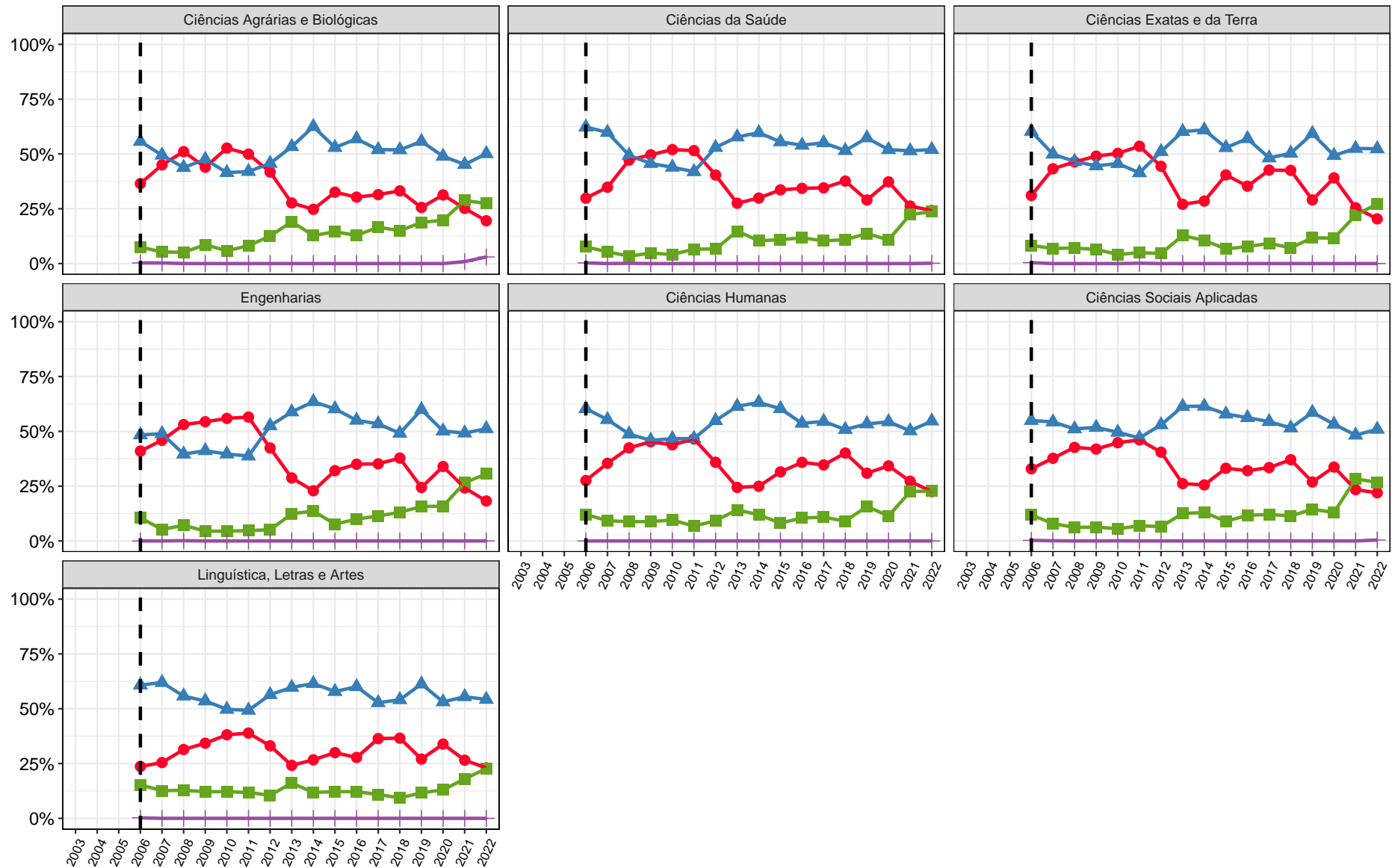

A linha pontilhada de cor preta na vertical indica o ano que ocorreu alguma mudança significativa no questionário (inclusão ou alteração na redação da pergunta, mudança nas opções de resposta ou anos cujos dados foram extraídos com possível inconsistência).

**Figura 96: Gráfico da pergunta 'Você já assistiu a Mostra Sua UFMG realizada pela UFMG?' para os ingressantes do período de 2003 a 2022 estratificado por área**

Tabela 42: Tabela da pergunta 'Você já assistiu a Mostra Sua UFMG realizada pela UFMG?' por Área e Curso para os ingressantes de 2022

Área	Curso	Observação	Categorias				Total
			Sim	Não	Desconheço o evento	Não Respondeu	
Ciências Agrárias e Biológicas	Agronomia (Bacharelado)	Freq	3	19	14	1	37
		%	8,11%	51,35%	37,84%	2,7%	100%
	Aquacultura (Bacharelado)	Freq	11	29	11	0	51
		%	21,57%	56,86%	21,57%	0%	100%
	Ciências Biológicas Diurno	Freq	27	49	21	0	97
		%	27,84%	50,52%	21,65%	0%	100%
	Ciências Biológicas Noturno (Licenciatura)	Freq	26	46	26	0	98
		%	26,53%	46,94%	26,53%	0%	100%
	Engenharia Agrícola e Ambiental (Bacharelado)	Freq	2	18	12	2	34
		%	5,88%	52,94%	35,29%	5,88%	100%
	Engenharia Florestal (Bacharelado)	Freq	1	14	8	5	28
		%	3,57%	50%	28,57%	17,86%	100%
	Engenharia de Alimentos (Bacharelado)	Freq	0	16	10	6	32
		%	0%	50%	31,25%	18,75%	100%
Medicina Veterinária (Bacharelado)	Freq	31	66	26	0	123	
	%	25,2%	53,66%	21,14%	0%	100%	
Zootecnia (Bacharelado)	Freq	3	10	18	2	33	
	%	9,09%	30,3%	54,55%	6,06%	100%	
Total Ciências Agrárias e Biológicas	Freq	104	267	146	16	533	
	%	19,51%	50,09%	27,39%	3%	100%	
Ciências da Saúde	Biomedicina (Bacharelado)	Freq	15	18	8	1	42
		%	35,71%	42,86%	19,05%	2,38%	100%
	Curso Superior de Tecnologia em Radiologia (Tecnólogo)	Freq	21	36	23	0	80
		%	26,25%	45%	28,75%	0%	100%

Tabela 42: Tabela da pergunta 'Você já assistiu a Mostra Sua UFMG realizada pela UFMG?' por Área e Curso para os ingressantes de 2022 (Continuação)

Área	Curso	Observação	Categorias				Total
			Sim	Não	Desconheço o evento	Não Respondeu	
Ciências da Saúde	Educação Física (Licenciatura)	Freq	12	34	14	0	60
		%	20%	56,67%	23,33%	0%	100%
	Educação Física Diurno (Bacharelado)	Freq	15	35	8	0	58
		%	25,86%	60,34%	13,79%	0%	100%
	Educação Física Noturno (Bacharelado)	Freq	5	17	8	0	30
		%	16,67%	56,67%	26,67%	0%	100%
	Enfermagem (Bacharelado)	Freq	21	68	10	0	99
		%	21,21%	68,69%	10,1%	0%	100%
	Farmácia Diurno (Bacharelado)	Freq	34	64	36	0	134
		%	25,37%	47,76%	26,87%	0%	100%
	Farmácia Noturno (Bacharelado)	Freq	28	37	15	0	80
		%	35%	46,25%	18,75%	0%	100%
	Fisioterapia (Bacharelado)	Freq	23	41	11	0	75
		%	30,67%	54,67%	14,67%	0%	100%
	Fonoaudiologia (Bacharelado)	Freq	11	29	10	0	50
		%	22%	58%	20%	0%	100%
	Gestão de Serviços de Saúde (Bacharelado)	Freq	19	54	23	0	96
		%	19,79%	56,25%	23,96%	0%	100%
	Medicina (Bacharelado)	Freq	68	145	104	0	317
		%	21,45%	45,74%	32,81%	0%	100%
Nutrição (Bacharelado)	Freq	13	40	19	1	73	
	%	17,81%	54,79%	26,03%	1,37%	100%	
Odontologia (Bacharelado)	Freq	40	83	29	0	152	
	%	26,32%	54,61%	19,08%	0%	100%	

Tabela 42: Tabela da pergunta 'Você já assistiu a Mostra Sua UFMG realizada pela UFMG?' por Área e Curso para os ingressantes de 2022 (Continuação)

Área	Curso	Observação	Categorias				Total
			Sim	Não	Desconheço o evento	Não Respondeu	
Ciências da Saúde	Terapia Ocupacional (Bacharelado)	Freq	17	34	16	0	67
		%	25,37%	50,75%	23,88%	0%	100%
	Total Ciências da Saúde	Freq	342	735	334	2	1413
		%	24,2%	52,02%	23,64%	0,14%	100%
Ciências Exatas e da Terra	Ciência da Computação (Bacharelado)	Freq	10	46	25	0	81
		%	12,35%	56,79%	30,86%	0%	100%
	Ciências Atuariais (Bacharelado)	Freq	4	12	8	0	24
		%	16,67%	50%	33,33%	0%	100%
	Estatística (Bacharelado)	Freq	10	18	9	0	37
		%	27,03%	48,65%	24,32%	0%	100%
	Física Diurno	Freq	18	42	22	0	82
		%	21,95%	51,22%	26,83%	0%	100%
	Física Noturno (Licenciatura)	Freq	8	21	9	0	38
		%	21,05%	55,26%	23,68%	0%	100%
	Geologia (Bacharelado)	Freq	4	17	10	0	31
		%	12,9%	54,84%	32,26%	0%	100%
	Matemática Computacional (Bacharelado)	Freq	7	7	6	0	20
		%	35%	35%	30%	0%	100%
	Matemática Diurno	Freq	14	42	27	0	83
		%	16,87%	50,6%	32,53%	0%	100%
	Matemática Noturno (Licenciatura)	Freq	8	26	6	0	40
		%	20%	65%	15%	0%	100%
Química Diurno	Freq	11	24	11	0	46	
	%	23,91%	52,17%	23,91%	0%	100%	

**Tabela 42: Tabela da pergunta 'Você já assistiu a Mostra Sua UFMG realizada pela UFMG?' por Área e Curso para os ingressantes de 2022 (Continuação)**

Área	Curso	Observação	Categorias				Total	
			Sim	Não	Desconheço o evento	Não Respondeu		
Ciências Exatas e da Terra	Química Noturno (Licenciatura)	Freq	10	18	11	0	39	
		%	25,64%	46,15%	28,21%	0%	100%	
	Química Tecnológica (Bacharelado)	Freq	9	18	10	0	37	
		%	24,32%	48,65%	27,03%	0%	100%	
	Sistemas de Informação (Bacharelado)	Freq	17	43	20	0	80	
		%	21,25%	53,75%	25%	0%	100%	
	Total Ciências Exatas e da Terra	Freq	130	334	174	0	638	
		%	20,38%	52,35%	27,27%	0%	100%	
	Engenharias	Engenharia Aeroespacial (Bacharelado)	Freq	7	27	18	0	52
			%	13,46%	51,92%	34,62%	0%	100%
Engenharia Ambiental (Bacharelado)		Freq	12	24	13	0	49	
		%	24,49%	48,98%	26,53%	0%	100%	
Engenharia Civil (Bacharelado)		Freq	21	107	67	0	195	
		%	10,77%	54,87%	34,36%	0%	100%	
Engenharia Elétrica (Bacharelado)		Freq	15	58	30	0	103	
		%	14,56%	56,31%	29,13%	0%	100%	
Engenharia Mecânica Diurno (Bacharelado)		Freq	15	33	30	0	78	
		%	19,23%	42,31%	38,46%	0%	100%	
Engenharia Mecânica Noturno (Bacharelado)		Freq	20	42	19	0	81	
		%	24,69%	51,85%	23,46%	0%	100%	
Engenharia Metalúrgica (Bacharelado)		Freq	8	34	17	0	59	
		%	13,56%	57,63%	28,81%	0%	100%	
Engenharia Química (Bacharelado)	Freq	16	29	16	0	61		
	%	26,23%	47,54%	26,23%	0%	100%		



Tabela 42: Tabela da pergunta 'Você já assistiu a Mostra Sua UFMG realizada pela UFMG?' por Área e Curso para os ingressantes de 2022 (Continuação)

Área	Curso	Observação	Categorias				Total
			Sim	Não	Desconheço o evento	Não Respondeu	
Engenharias	Engenharia de Controle e Automação Diurno (Bacharelado)	Freq	18	32	29	0	79
		%	22,78%	40,51%	36,71%	0%	100%
	Engenharia de Controle e Automação Noturno (Bacharelado)	Freq	10	28	13	0	51
		%	19,61%	54,9%	25,49%	0%	100%
	Engenharia de Minas (Bacharelado)	Freq	12	34	15	0	61
		%	19,67%	55,74%	24,59%	0%	100%
	Engenharia de Produção (Bacharelado)	Freq	13	48	28	0	89
		%	14,61%	53,93%	31,46%	0%	100%
	Engenharia de Sistemas (Bacharelado)	Freq	17	21	14	0	52
		%	32,69%	40,38%	26,92%	0%	100%
Total Engenharias		Freq	184	517	309	0	1010
		%	18,22%	51,19%	30,59%	0%	100%
Ciências Humanas	Antropologia (Bacharelado)	Freq	13	18	7	0	38
		%	34,21%	47,37%	18,42%	0%	100%
	Ciências Sociais	Freq	15	44	22	0	81
		%	18,52%	54,32%	27,16%	0%	100%
	Ciências Socioambientais (Bacharelado)	Freq	10	28	10	0	48
		%	20,83%	58,33%	20,83%	0%	100%
	Filosofia Diurno (Bacharelado)	Freq	7	19	13	0	39
		%	17,95%	48,72%	33,33%	0%	100%
	Filosofia Noturno (Bacharelado)	Freq	10	17	10	0	37
		%	27,03%	45,95%	27,03%	0%	100%
História Diurno		Freq	11	24	7	0	42
		%	26,19%	57,14%	16,67%	0%	100%

**Tabela 42: Tabela da pergunta 'Você já assistiu a Mostra Sua UFMG realizada pela UFMG?' por Área e Curso para os ingressantes de 2022 (Continuação)**

Área	Curso	Observação	Categorias				Total
			Sim	Não	Desconheço o evento	Não Respondeu	
Ciências Humanas	História Noturno (Licenciatura)	Freq	13	20	10	0	43
		%	30,23%	46,51%	23,26%	0%	100%
	Pedagogia Diurno (Licenciatura)	Freq	10	41	11	0	62
		%	16,13%	66,13%	17,74%	0%	100%
	Pedagogia Noturno (Licenciatura)	Freq	24	34	9	0	67
		%	35,82%	50,75%	13,43%	0%	100%
	Psicologia (Bacharelado)	Freq	19	76	35	0	130
		%	14,62%	58,46%	26,92%	0%	100%
	Total Ciências Humanas	Freq	132	321	134	0	587
		%	22,49%	54,68%	22,83%	0%	100%
Ciências Sociais Aplicadas	Administração (Montes Claros) (Bacharelado)	Freq	3	17	8	6	34
		%	8,82%	50%	23,53%	17,65%	100%
	Administração Diurno (Bacharelado)	Freq	8	28	12	0	48
		%	16,67%	58,33%	25%	0%	100%
	Administração Noturno (Bacharelado)	Freq	15	22	10	0	47
		%	31,91%	46,81%	21,28%	0%	100%
	Arquitetura e Urbanismo Diurno (Bacharelado)	Freq	24	38	24	0	86
		%	27,91%	44,19%	27,91%	0%	100%
	Arquitetura e Urbanismo Noturno (Bacharelado)	Freq	6	37	16	0	59
		%	10,17%	62,71%	27,12%	0%	100%
Arquivologia (Bacharelado)	Freq	13	15	8	0	36	
	%	36,11%	41,67%	22,22%	0%	100%	
Biblioteconomia Diurno (Bacharelado)	Freq	18	37	27	0	82	
	%	21,95%	45,12%	32,93%	0%	100%	

**Tabela 42: Tabela da pergunta 'Você já assistiu a Mostra Sua UFMG realizada pela UFMG?' por Área e Curso para os ingressantes de 2022 (Continuação)**

Área	Curso	Observação	Categorias				Total
			Sim	Não	Desconheço o evento	Não Respondeu	
Ciências Sociais Aplicadas	Biblioteconomia Noturno (Bacharelado)	Freq	8	18	10	0	36
		%	22,22%	50%	27,78%	0%	100%
	Ciências Contábeis (Bacharelado)	Freq	18	40	21	0	79
		%	22,78%	50,63%	26,58%	0%	100%
	Ciências Econômicas (Bacharelado)	Freq	16	44	23	0	83
		%	19,28%	53,01%	27,71%	0%	100%
	Ciências do Estado (Bacharelado)	Freq	10	28	9	0	47
		%	21,28%	59,57%	19,15%	0%	100%
	Controladoria e Finanças (Bacharelado)	Freq	10	23	14	0	47
		%	21,28%	48,94%	29,79%	0%	100%
	Design (Bacharelado)	Freq	9	31	15	1	56
		%	16,07%	55,36%	26,79%	1,79%	100%
	Design de Moda (Bacharelado)	Freq	13	25	6	0	44
		%	29,55%	56,82%	13,64%	0%	100%
	Direito Diurno (Bacharelado)	Freq	31	109	59	0	199
		%	15,58%	54,77%	29,65%	0%	100%
	Direito Noturno (Bacharelado)	Freq	48	101	53	0	202
		%	23,76%	50%	26,24%	0%	100%
	Geografia Diurno	Freq	10	19	9	0	38
		%	26,32%	50%	23,68%	0%	100%
Geografia Noturno (Licenciatura)	Freq	21	39	15	0	75	
	%	28%	52%	20%	0%	100%	
Gestão Pública (Bacharelado)	Freq	22	36	22	0	80	
	%	27,5%	45%	27,5%	0%	100%	

**Tabela 42: Tabela da pergunta 'Você já assistiu a Mostra Sua UFMG realizada pela UFMG?' por Área e Curso para os ingressantes de 2022 (Continuação)**

Área	Curso	Observação	Categorias				Total
			Sim	Não	Desconheço o evento	Não Respondeu	
Ciências Sociais Aplicadas	Jornalismo Diurno (Bacharelado)	Freq	3	6	10	0	19
		%	15,79%	31,58%	52,63%	0%	100%
	Jornalismo Noturno (Bacharelado)	Freq	8	22	9	0	39
		%	20,51%	56,41%	23,08%	0%	100%
	Museologia (Bacharelado)	Freq	6	22	12	0	40
		%	15%	55%	30%	0%	100%
	Publicidade e Propaganda (Bacharelado)	Freq	15	16	7	0	38
		%	39,47%	42,11%	18,42%	0%	100%
	Relações Econômicas Internacionais (Bacharelado)	Freq	10	24	16	0	50
		%	20%	48%	32%	0%	100%
	Relações Públicas (Bacharelado)	Freq	4	8	7	0	19
		%	21,05%	42,11%	36,84%	0%	100%
	Turismo (Bacharelado)	Freq	12	32	17	0	61
		%	19,67%	52,46%	27,87%	0%	100%
Total Ciências Sociais Aplicadas	Freq	361	837	439	7	1644	
	%	21,96%	50,91%	26,7%	0,43%	100%	
Linguística, Letras e Artes	Artes Visuais	Freq	16	45	22	0	83
		%	19,28%	54,22%	26,51%	0%	100%
	Cinema de Animação e Artes Digitais (Bacharelado)	Freq	7	19	12	0	38
		%	18,42%	50%	31,58%	0%	100%
Conservação e Restauração de Bens Culturais Móveis (Bacharelado)	Freq	7	18	3	0	28	
	%	25%	64,29%	10,71%	0%	100%	
Dança (Licenciatura)	Freq	2	10	0	0	12	
	%	16,67%	83,33%	0%	0%	100%	

Tabela 42: Tabela da pergunta 'Você já assistiu a Mostra Sua UFMG realizada pela UFMG?' por Área e Curso para os ingressantes de 2022 (Continuação)

Área	Curso	Observação	Categorias				Total
			Sim	Não	Desconheço o evento	Não Respondeu	
Linguística, Letras e Artes	Letras Diurno (Bacharelado)	Freq	12	33	13	0	58
		%	20,69%	56,9%	22,41%	0%	100%
	Letras Diurno (Licenciatura)	Freq	19	52	27	0	98
		%	19,39%	53,06%	27,55%	0%	100%
	Letras Noturno (Bacharelado)	Freq	17	36	14	0	67
		%	25,37%	53,73%	20,9%	0%	100%
	Letras Noturno (Licenciatura)	Freq	41	77	39	0	157
		%	26,11%	49,04%	24,84%	0%	100%
	Música Diurno (Bacharelado)	Freq	9	13	4	0	26
		%	34,62%	50%	15,38%	0%	100%
	Música Noturno (Bacharelado)	Freq	4	11	4	0	19
		%	21,05%	57,89%	21,05%	0%	100%
	Música Noturno (Licenciatura)	Freq	5	22	2	0	29
		%	17,24%	75,86%	6,9%	0%	100%
	Teatro	Freq	10	15	7	0	32
		%	31,25%	46,88%	21,88%	0%	100%
	Total Linguística, Letras e Artes	Freq	149	351	147	0	647
		%	23,03%	54,25%	22,72%	0%	100%
Total UFMG	Freq	1402	3362	1683	25	6472	
	%	21,66%	51,95%	26%	0,39%	100%	

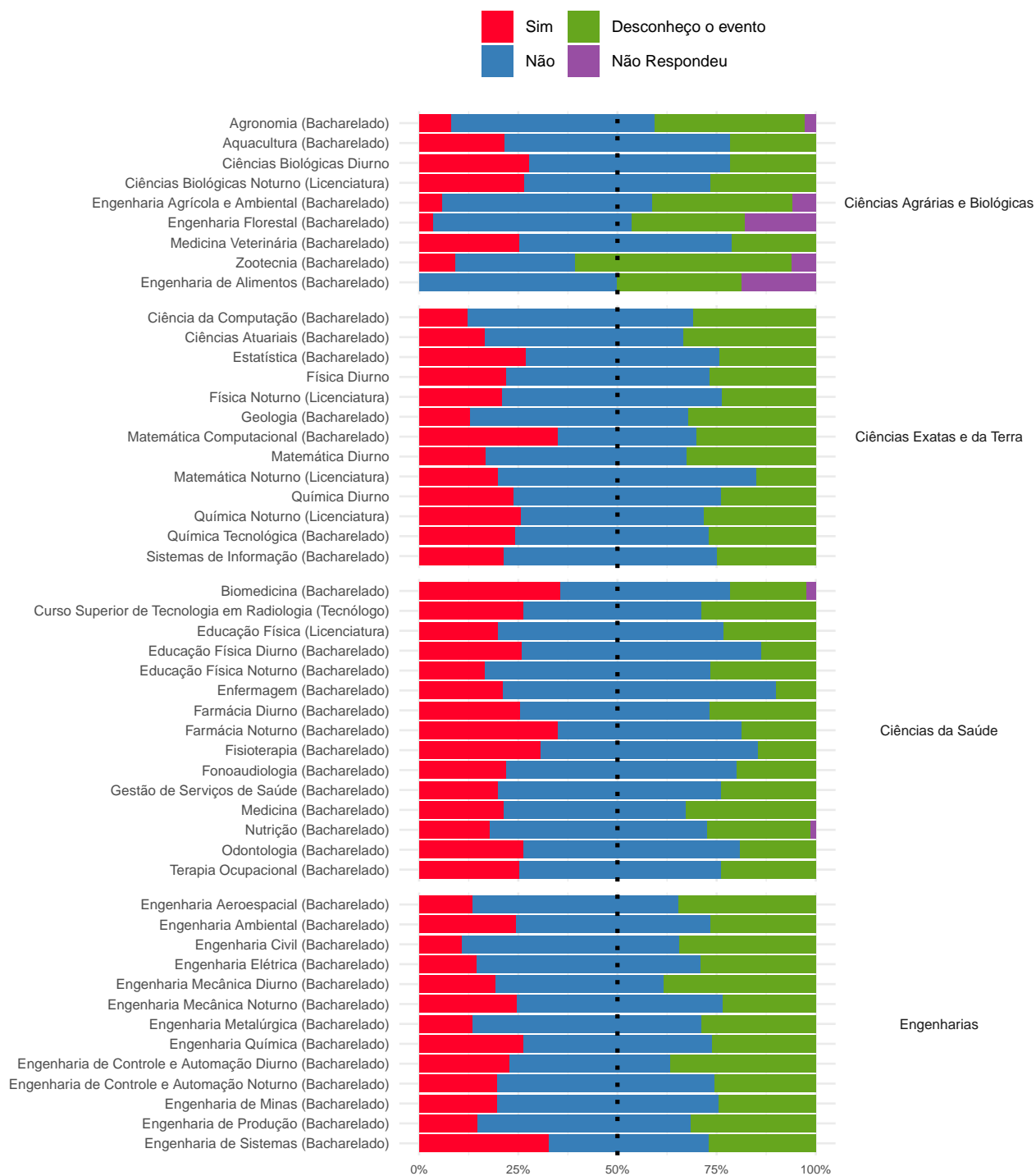

**Figura 97: Gráfico da pergunta 'Você já assistiu a Mostra Sua UFMG realizada pela UFMG?' por Curso para os ingressantes de 2022**



**Figura 97: Gráfico da pergunta 'Você já assistiu a Mostra Sua UFMG realizada pela UFMG?' por Curso para os ingressantes de 2022**

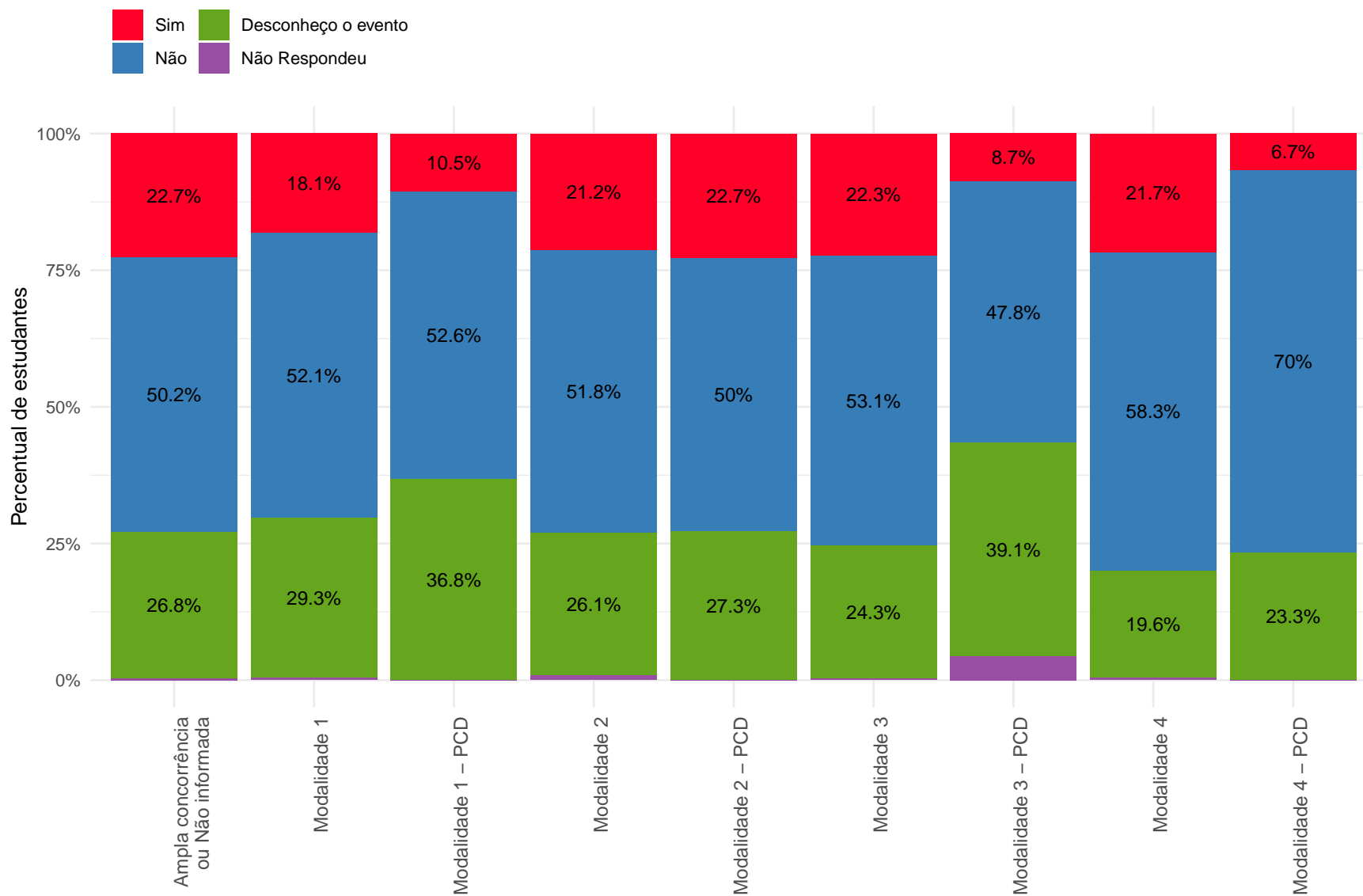

Nas categorias com percentuais menores ou iguais a 5%, os valores foram omitidos.

**Figura 98: Gráfico da pergunta 'Você já assistiu a Mostra Sua UFMG realizada pela UFMG?' por Modalidade para os ingressantes de 2022**



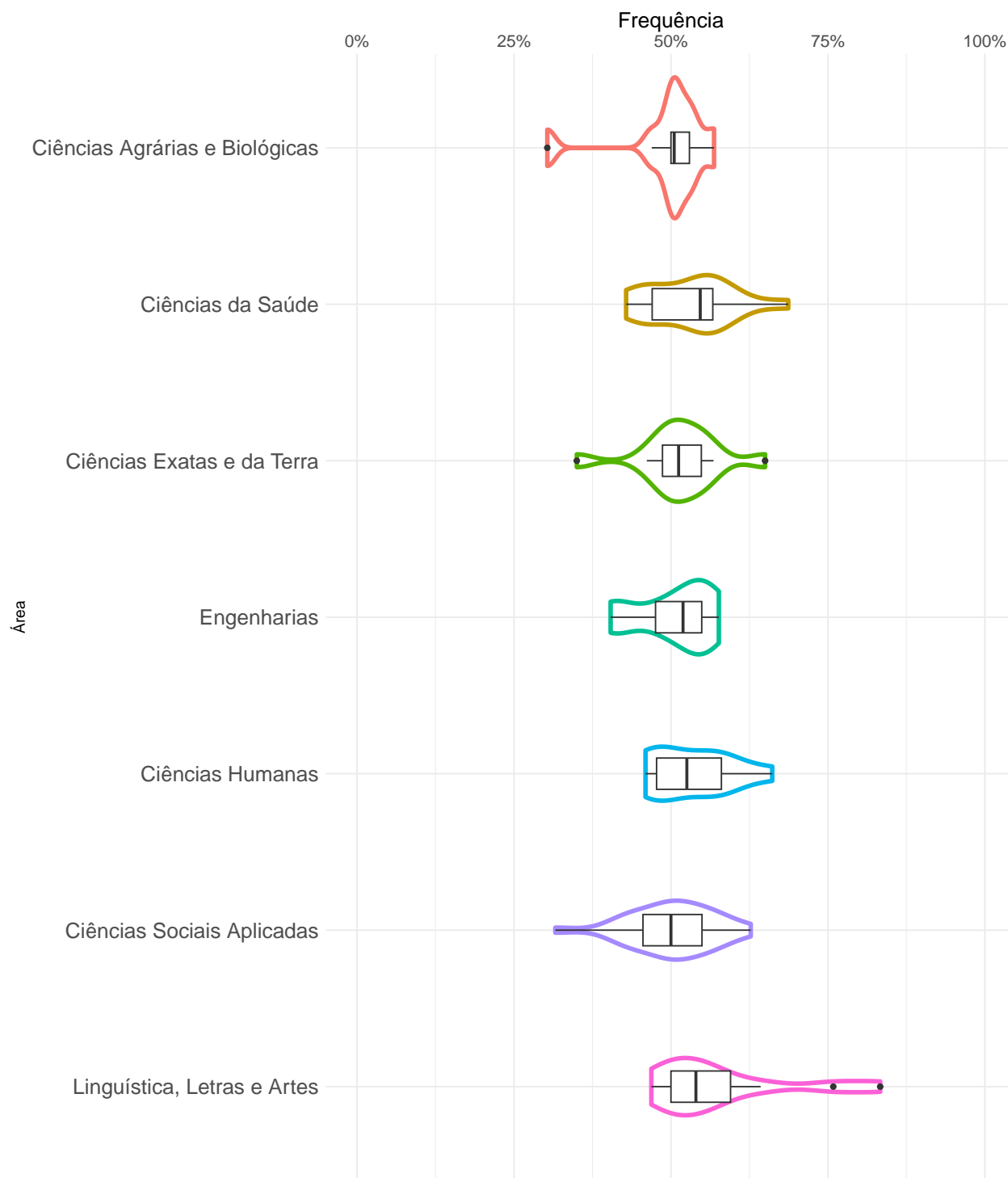

**Figura 99: Proporção de ingressantes que responderam 'Não' à pergunta 'Você já assistiu a Mostra Sua UFMG realizada pela UFMG?' em 2022**

### 3.3.3 Caso sua resposta à questão anterior seja afirmativa: A Mostra Sua UFMG ajudou a definir na sua escolha do curso?



Figura 100: Gráfico da pergunta 'Caso sua resposta à questão anterior seja afirmativa: A Mostra Sua UFMG ajudou a definir na sua escolha do curso?' para os ingressantes do período de 2003 a 2022

**Tabela 43: Tabela da pergunta 'Caso sua resposta à questão anterior seja afirmativa: A Mostra Sua UFMG ajudou a definir na sua escolha do curso?' por ano de ingresso**

Ano	Observação	Categorias				Total
		Sim	Não	Não se aplica	Não Respondeu	
2003	Freq	-	-	-	-	-
	%	-	-	-	-	-
2004	Freq	-	-	-	-	-
	%	-	-	-	-	-
2005	Freq	-	-	-	-	-
	%	-	-	-	-	-
2006	Freq	-	-	-	-	-
	%	-	-	-	-	-
2007	Freq	-	-	-	-	-
	%	-	-	-	-	-
2008	Freq	1469	1418	1551	251	4689
	%	31,33%	30,24%	33,08%	5,35%	100%
2009	Freq	1745	1151	2982	0	5878
	%	29,69%	19,58%	50,73%	0%	100%
2010	Freq	2102	1180	3303	1	6586
	%	31,92%	17,92%	50,15%	0,02%	100%
2011	Freq	2252	1132	3189	1	6574
	%	34,26%	17,22%	48,51%	0,02%	100%
2012	Freq	1752	1073	3711	0	6536
	%	26,81%	16,42%	56,78%	0%	100%
2013	Freq	1130	897	4590	0	6617
	%	17,08%	13,56%	69,37%	0%	100%

**Tabela 43: Tabela da pergunta 'Caso sua resposta à questão anterior seja afirmativa: A Mostra Sua UFMG ajudou a definir na sua escolha do curso?' por ano de ingresso (Continuação)**

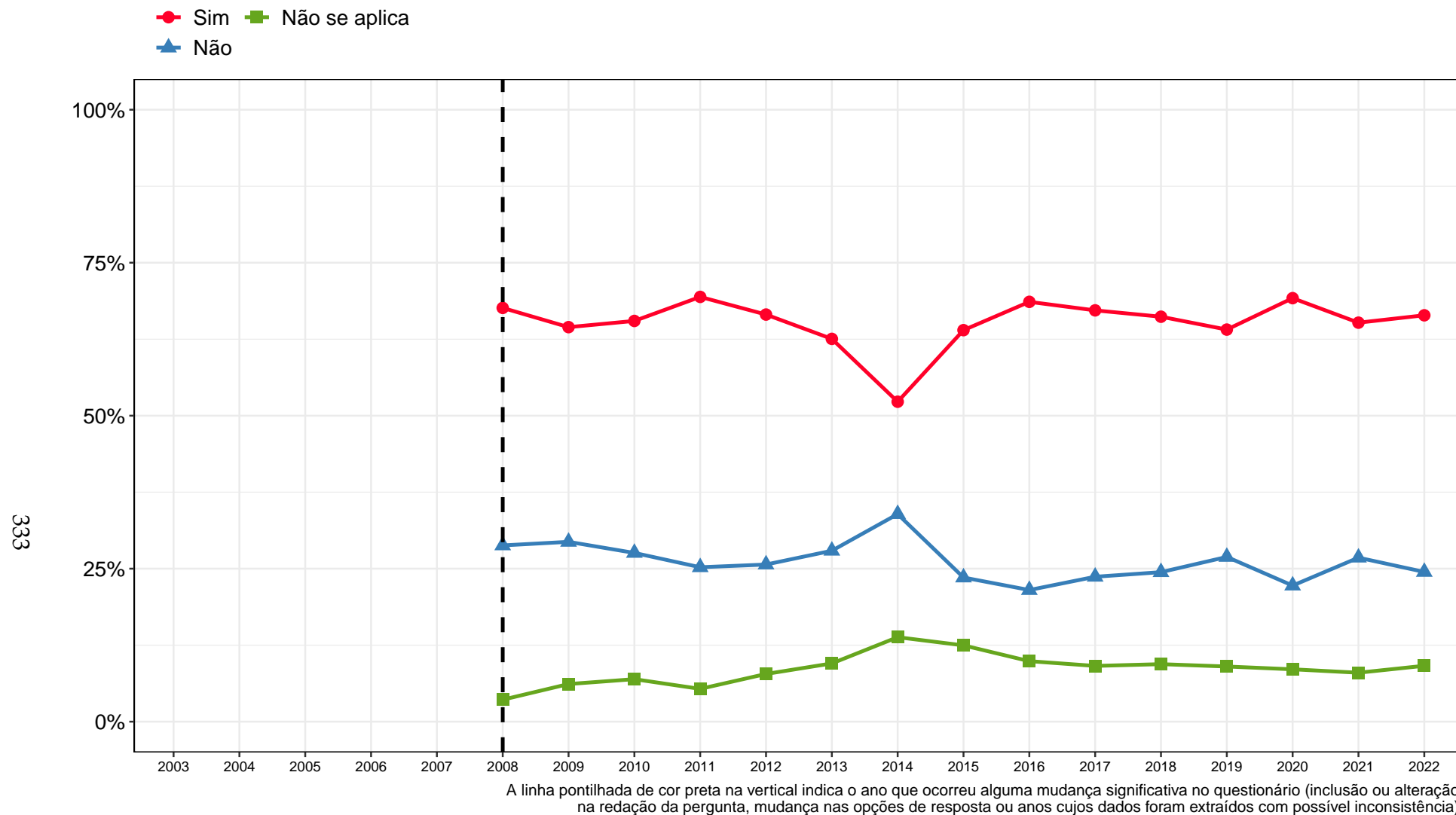
Ano	Observação	Categorias				Total
		Sim	Não	Não se aplica	Não Respondeu	
2014	Freq	903	690	4897	0	6490
	%	13,91%	10,63%	75,45%	0%	100%
2015	Freq	1402	628	4532	0	6562
	%	21,37%	9,57%	69,06%	0%	100%
2016	Freq	1507	574	4536	0	6617
	%	22,77%	8,67%	68,55%	0%	100%
2017	Freq	1572	668	4388	0	6628
	%	23,72%	10,08%	66,2%	0%	100%
2018	Freq	1668	730	4232	0	6630
	%	25,16%	11,01%	63,83%	0%	100%
2019	Freq	1167	603	4828	0	6598
	%	17,69%	9,14%	73,17%	0%	100%
2020	Freq	1560	595	4275	0	6430
	%	24,26%	9,25%	66,49%	0%	100%
2021	Freq	1073	559	4875	5	6512
	%	16,48%	8,58%	74,86%	0,08%	100%
2022	Freq	938	491	5018	25	6472
	%	14,49%	7,59%	77,53%	0,39%	100%
Total	Freq	22240	12389	60907	283	95819
	%	23,21%	12,93%	63,56%	0,3%	100%

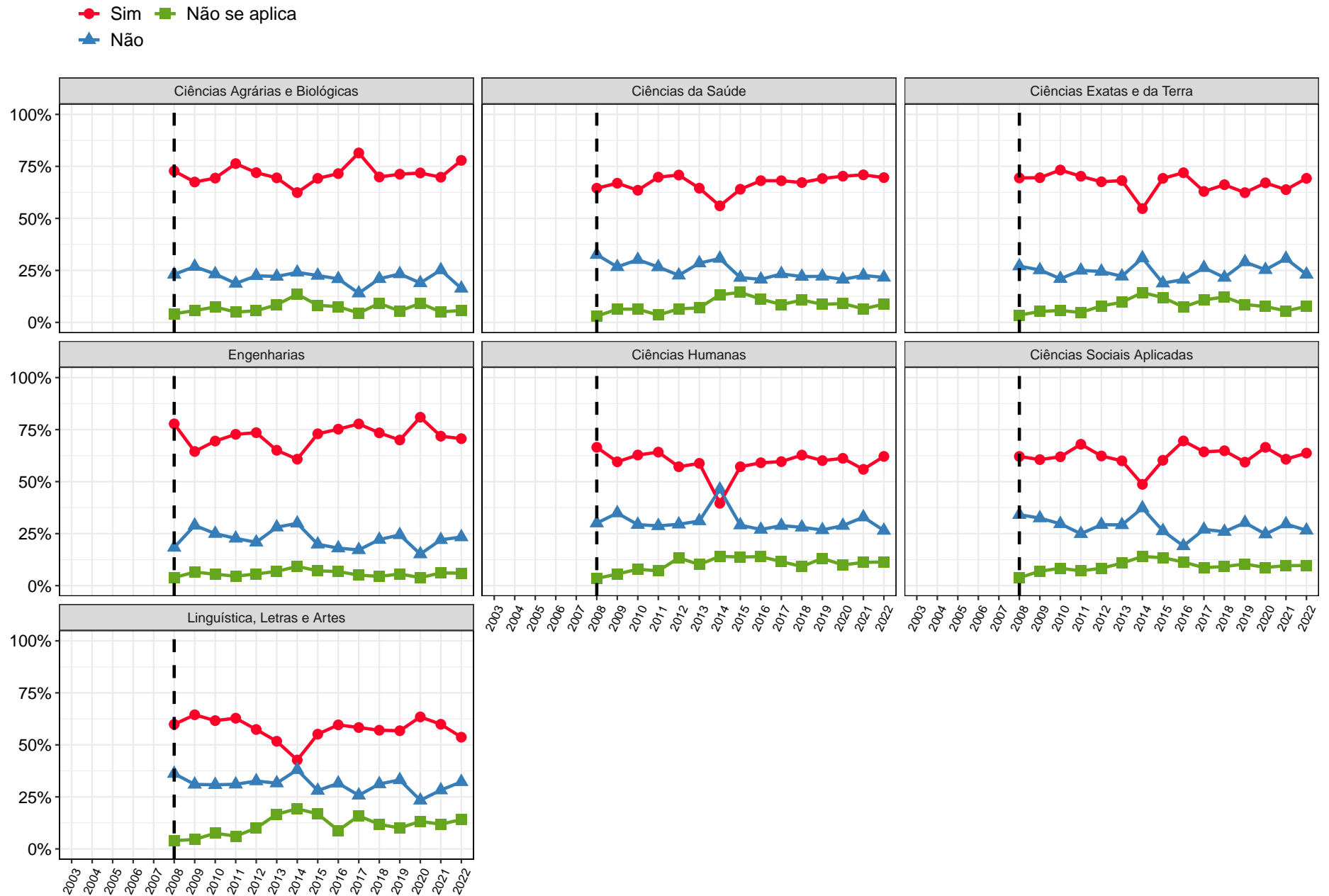

A linha pontilhada de cor preta na vertical indica o ano que ocorreu alguma mudança significativa no questionário (inclusão ou alteração na redação da pergunta, mudança nas opções de resposta ou anos cujos dados foram extraídos com possível inconsistência).

**Figura 101: Gráfico da pergunta 'Caso sua resposta à questão anterior seja afirmativa: A Mostra Sua UFMG ajudou a definir na sua escolha do curso?' para os ingressantes do período de 2003 a 2022 estratificado por área**

**Tabela 44: Tabela da pergunta 'Caso sua resposta à questão anterior seja afirmativa: A Mostra Sua UFMG ajudou a definir na sua escolha do curso?' por Área e Curso para os ingressantes de 2022**

Área	Curso	Observação	Categorias				Total
			Sim	Não	Não se aplica	Não Respondeu	
Ciências Agrárias e Biológicas	Agronomia (Bacharelado)	Freq	3	3	30	1	37
		%	8,11%	8,11%	81,08%	2,7%	100%
	Aquacultura (Bacharelado)	Freq	8	4	39	0	51
		%	15,69%	7,84%	76,47%	0%	100%
	Ciências Biológicas Diurno	Freq	23	7	67	0	97
		%	23,71%	7,22%	69,07%	0%	100%
	Ciências Biológicas Noturno (Licenciatura)	Freq	21	3	74	0	98
		%	21,43%	3,06%	75,51%	0%	100%
	Engenharia Agrícola e Ambiental (Bacharelado)	Freq	2	3	27	2	34
		%	5,88%	8,82%	79,41%	5,88%	100%
	Engenharia Florestal (Bacharelado)	Freq	1	3	19	5	28
		%	3,57%	10,71%	67,86%	17,86%	100%
	Engenharia de Alimentos (Bacharelado)	Freq	0	3	23	6	32
		%	0%	9,38%	71,88%	18,75%	100%
Medicina Veterinária (Bacharelado)	Freq	21	14	88	0	123	
	%	17,07%	11,38%	71,54%	0%	100%	
Zootecnia (Bacharelado)	Freq	2	4	25	2	33	
	%	6,06%	12,12%	75,76%	6,06%	100%	
Total Ciências Agrárias e Biológicas	Freq	81	44	392	16	533	
	%	15,2%	8,26%	73,55%	3%	100%	
Ciências da Saúde	Biomedicina (Bacharelado)	Freq	12	2	27	1	42
		%	28,57%	4,76%	64,29%	2,38%	100%
	Curso Superior de Tecnologia em Radiologia (Tecnólogo)	Freq	16	5	59	0	80
		%	20%	6,25%	73,75%	0%	100%

**Tabela 44: Tabela da pergunta 'Caso sua resposta à questão anterior seja afirmativa: A Mostra Sua UFMG ajudou a definir na sua escolha do curso?' por Área e Curso para os ingressantes de 2022 (Continuação)**

Área	Curso	Observação	Categorias				Total
			Sim	Não	Não se aplica	Não Respondeu	
Ciências da Saúde	Educação Física (Licenciatura)	Freq	6	5	49	0	60
		%	10%	8,33%	81,67%	0%	100%
	Educação Física Diurno (Bacharelado)	Freq	8	8	42	0	58
		%	13,79%	13,79%	72,41%	0%	100%
	Educação Física Noturno (Bacharelado)	Freq	4	0	26	0	30
		%	13,33%	0%	86,67%	0%	100%
	Enfermagem (Bacharelado)	Freq	19	4	76	0	99
		%	19,19%	4,04%	76,77%	0%	100%
	Farmácia Diurno (Bacharelado)	Freq	21	11	102	0	134
		%	15,67%	8,21%	76,12%	0%	100%
	Farmácia Noturno (Bacharelado)	Freq	18	10	52	0	80
		%	22,5%	12,5%	65%	0%	100%
	Fisioterapia (Bacharelado)	Freq	12	10	53	0	75
		%	16%	13,33%	70,67%	0%	100%
	Fonoaudiologia (Bacharelado)	Freq	7	2	41	0	50
		%	14%	4%	82%	0%	100%
	Gestão de Serviços de Saúde (Bacharelado)	Freq	12	6	78	0	96
%		12,5%	6,25%	81,25%	0%	100%	
Medicina (Bacharelado)	Freq	56	13	248	0	317	
	%	17,67%	4,1%	78,23%	0%	100%	
Nutrição (Bacharelado)	Freq	7	5	60	1	73	
	%	9,59%	6,85%	82,19%	1,37%	100%	
Odontologia (Bacharelado)	Freq	29	8	115	0	152	
	%	19,08%	5,26%	75,66%	0%	100%	

**Tabela 44: Tabela da pergunta 'Caso sua resposta à questão anterior seja afirmativa: A Mostra Sua UFMG ajudou a definir na sua escolha do curso?' por Área e Curso para os ingressantes de 2022 (Continuação)**

Área	Curso	Observação	Categorias				Total
			Sim	Não	Não se aplica	Não Respondeu	
Ciências da Saúde	Terapia Ocupacional (Bacharelado)	Freq	12	7	48	0	67
		%	17,91%	10,45%	71,64%	0%	100%
	Total Ciências da Saúde	Freq	239	96	1076	2	1413
		%	16,91%	6,79%	76,15%	0,14%	100%
Ciências Exatas e da Terra	Ciência da Computação (Bacharelado)	Freq	8	6	67	0	81
		%	9,88%	7,41%	82,72%	0%	100%
	Ciências Atuariais (Bacharelado)	Freq	1	4	19	0	24
		%	4,17%	16,67%	79,17%	0%	100%
	Estatística (Bacharelado)	Freq	6	5	26	0	37
		%	16,22%	13,51%	70,27%	0%	100%
	Física Diurno	Freq	14	7	61	0	82
		%	17,07%	8,54%	74,39%	0%	100%
	Física Noturno (Licenciatura)	Freq	5	1	32	0	38
		%	13,16%	2,63%	84,21%	0%	100%
	Geologia (Bacharelado)	Freq	2	1	28	0	31
		%	6,45%	3,23%	90,32%	0%	100%
	Matemática Computacional (Bacharelado)	Freq	6	1	13	0	20
		%	30%	5%	65%	0%	100%
	Matemática Diurno	Freq	13	3	67	0	83
		%	15,66%	3,61%	80,72%	0%	100%
Matemática Noturno (Licenciatura)	Freq	5	4	31	0	40	
	%	12,5%	10%	77,5%	0%	100%	
Química Diurno	Freq	9	2	35	0	46	
	%	19,57%	4,35%	76,09%	0%	100%	



**Tabela 44: Tabela da pergunta 'Caso sua resposta à questão anterior seja afirmativa: A Mostra Sua UFMG ajudou a definir na sua escolha do curso?' por Área e Curso para os ingressantes de 2022 (Continuação)**

Área	Curso	Observação	Categorias				Total	
			Sim	Não	Não se aplica	Não Respondeu		
Ciências Exatas e da Terra	Química Noturno (Licenciatura)	Freq	8	2	29	0	39	
		%	20,51%	5,13%	74,36%	0%	100%	
	Química Tecnológica (Bacharelado)	Freq	6	2	29	0	37	
		%	16,22%	5,41%	78,38%	0%	100%	
	Sistemas de Informação (Bacharelado)	Freq	9	5	66	0	80	
		%	11,25%	6,25%	82,5%	0%	100%	
	Total Ciências Exatas e da Terra		Freq	92	43	503	0	638
			%	14,42%	6,74%	78,84%	0%	100%
	Engenharias	Engenharia Aeroespacial (Bacharelado)	Freq	7	0	45	0	52
			%	13,46%	0%	86,54%	0%	100%
Engenharia Ambiental (Bacharelado)		Freq	8	5	36	0	49	
		%	16,33%	10,2%	73,47%	0%	100%	
Engenharia Civil (Bacharelado)		Freq	16	5	174	0	195	
		%	8,21%	2,56%	89,23%	0%	100%	
Engenharia Elétrica (Bacharelado)		Freq	11	6	86	0	103	
		%	10,68%	5,83%	83,5%	0%	100%	
Engenharia Mecânica Diurno (Bacharelado)		Freq	12	4	62	0	78	
		%	15,38%	5,13%	79,49%	0%	100%	
Engenharia Mecânica Noturno (Bacharelado)	Freq	14	8	59	0	81		
	%	17,28%	9,88%	72,84%	0%	100%		
Engenharia Metalúrgica (Bacharelado)	Freq	4	6	49	0	59		
	%	6,78%	10,17%	83,05%	0%	100%		
Engenharia Química (Bacharelado)	Freq	12	4	45	0	61		
	%	19,67%	6,56%	73,77%	0%	100%		

**Tabela 44: Tabela da pergunta 'Caso sua resposta à questão anterior seja afirmativa: A Mostra Sua UFMG ajudou a definir na sua escolha do curso?' por Área e Curso para os ingressantes de 2022 (Continuação)**

Área	Curso	Observação	Categorias				Total
			Sim	Não	Não se aplica	Não Respondeu	
Engenharias	Engenharia de Controle e Automação Diurno (Bacharelado)	Freq	12	9	58	0	79
		%	15,19%	11,39%	73,42%	0%	100%
	Engenharia de Controle e Automação Noturno (Bacharelado)	Freq	7	3	41	0	51
		%	13,73%	5,88%	80,39%	0%	100%
	Engenharia de Minas (Bacharelado)	Freq	8	5	48	0	61
		%	13,11%	8,2%	78,69%	0%	100%
	Engenharia de Produção (Bacharelado)	Freq	8	6	75	0	89
		%	8,99%	6,74%	84,27%	0%	100%
	Engenharia de Sistemas (Bacharelado)	Freq	11	5	36	0	52
		%	21,15%	9,62%	69,23%	0%	100%
Total Engenharias		Freq	130	66	814	0	1010
		%	12,87%	6,53%	80,59%	0%	100%
Ciências Humanas	Antropologia (Bacharelado)	Freq	6	7	25	0	38
		%	15,79%	18,42%	65,79%	0%	100%
	Ciências Sociais	Freq	12	4	65	0	81
		%	14,81%	4,94%	80,25%	0%	100%
	Ciências Socioambientais (Bacharelado)	Freq	6	4	38	0	48
		%	12,5%	8,33%	79,17%	0%	100%
	Filosofia Diurno (Bacharelado)	Freq	2	4	33	0	39
		%	5,13%	10,26%	84,62%	0%	100%
	Filosofia Noturno (Bacharelado)	Freq	3	7	27	0	37
		%	8,11%	18,92%	72,97%	0%	100%
História Diurno		Freq	10	1	31	0	42
		%	23,81%	2,38%	73,81%	0%	100%

**Tabela 44: Tabela da pergunta 'Caso sua resposta à questão anterior seja afirmativa: A Mostra Sua UFMG ajudou a definir na sua escolha do curso?' por Área e Curso para os ingressantes de 2022 (Continuação)**

Área	Curso	Observação	Categorias				Total
			Sim	Não	Não se aplica	Não Respondeu	
Ciências Humanas	História Noturno (Licenciatura)	Freq	8	7	28	0	43
		%	18,6%	16,28%	65,12%	0%	100%
	Pedagogia Diurno (Licenciatura)	Freq	9	2	51	0	62
		%	14,52%	3,23%	82,26%	0%	100%
	Pedagogia Noturno (Licenciatura)	Freq	11	10	46	0	67
		%	16,42%	14,93%	68,66%	0%	100%
	Psicologia (Bacharelado)	Freq	16	3	111	0	130
		%	12,31%	2,31%	85,38%	0%	100%
	Total Ciências Humanas	Freq	83	49	455	0	587
		%	14,14%	8,35%	77,51%	0%	100%
Ciências Sociais Aplicadas	Administração (Montes Claros) (Bacharelado)	Freq	2	1	25	6	34
		%	5,88%	2,94%	73,53%	17,65%	100%
	Administração Diurno (Bacharelado)	Freq	5	3	40	0	48
		%	10,42%	6,25%	83,33%	0%	100%
	Administração Noturno (Bacharelado)	Freq	11	2	34	0	47
		%	23,4%	4,26%	72,34%	0%	100%
	Arquitetura e Urbanismo Diurno (Bacharelado)	Freq	19	5	62	0	86
		%	22,09%	5,81%	72,09%	0%	100%
	Arquitetura e Urbanismo Noturno (Bacharelado)	Freq	3	1	55	0	59
		%	5,08%	1,69%	93,22%	0%	100%
Arquivologia (Bacharelado)	Freq	7	3	26	0	36	
	%	19,44%	8,33%	72,22%	0%	100%	
Biblioteconomia Diurno (Bacharelado)	Freq	12	7	63	0	82	
	%	14,63%	8,54%	76,83%	0%	100%	

**Tabela 44: Tabela da pergunta 'Caso sua resposta à questão anterior seja afirmativa: A Mostra Sua UFMG ajudou a definir na sua escolha do curso?' por Área e Curso para os ingressantes de 2022 (Continuação)**

Área	Curso	Observação	Categorias				Total
			Sim	Não	Não se aplica	Não Respondeu	
Ciências Sociais Aplicadas	Biblioteconomia Noturno (Bacharelado)	Freq	4	2	30	0	36
		%	11,11%	5,56%	83,33%	0%	100%
	Ciências Contábeis (Bacharelado)	Freq	10	9	60	0	79
		%	12,66%	11,39%	75,95%	0%	100%
	Ciências Econômicas (Bacharelado)	Freq	11	5	67	0	83
		%	13,25%	6,02%	80,72%	0%	100%
	Ciências do Estado (Bacharelado)	Freq	9	1	37	0	47
		%	19,15%	2,13%	78,72%	0%	100%
	Controladoria e Finanças (Bacharelado)	Freq	7	3	37	0	47
		%	14,89%	6,38%	78,72%	0%	100%
	Design (Bacharelado)	Freq	4	5	46	1	56
		%	7,14%	8,93%	82,14%	1,79%	100%
	Design de Moda (Bacharelado)	Freq	9	4	31	0	44
		%	20,45%	9,09%	70,45%	0%	100%
	Direito Diurno (Bacharelado)	Freq	22	9	168	0	199
		%	11,06%	4,52%	84,42%	0%	100%
	Direito Noturno (Bacharelado)	Freq	33	16	153	0	202
		%	16,34%	7,92%	75,74%	0%	100%
	Geografia Diurno	Freq	4	4	30	0	38
		%	10,53%	10,53%	78,95%	0%	100%
Geografia Noturno (Licenciatura)	Freq	13	7	55	0	75	
	%	17,33%	9,33%	73,33%	0%	100%	
Gestão Pública (Bacharelado)	Freq	11	13	56	0	80	
	%	13,75%	16,25%	70%	0%	100%	

**Tabela 44: Tabela da pergunta 'Caso sua resposta à questão anterior seja afirmativa: A Mostra Sua UFMG ajudou a definir na sua escolha do curso?' por Área e Curso para os ingressantes de 2022 (Continuação)**

Área	Curso	Observação	Categorias				Total
			Sim	Não	Não se aplica	Não Respondeu	
Ciências Sociais Aplicadas	Jornalismo Diurno (Bacharelado)	Freq	2	2	15	0	19
		%	10,53%	10,53%	78,95%	0%	100%
	Jornalismo Noturno (Bacharelado)	Freq	7	2	30	0	39
		%	17,95%	5,13%	76,92%	0%	100%
	Museologia (Bacharelado)	Freq	3	3	34	0	40
		%	7,5%	7,5%	85%	0%	100%
	Publicidade e Propaganda (Bacharelado)	Freq	11	4	23	0	38
		%	28,95%	10,53%	60,53%	0%	100%
	Relações Econômicas Internacionais (Bacharelado)	Freq	6	6	38	0	50
		%	12%	12%	76%	0%	100%
	Relações Públicas (Bacharelado)	Freq	4	0	15	0	19
		%	21,05%	0%	78,95%	0%	100%
	Turismo (Bacharelado)	Freq	4	8	49	0	61
		%	6,56%	13,11%	80,33%	0%	100%
Total Ciências Sociais Aplicadas	Freq	233	125	1279	7	1644	
	%	14,17%	7,6%	77,8%	0,43%	100%	
Linguística, Letras e Artes	Artes Visuais	Freq	9	8	66	0	83
		%	10,84%	9,64%	79,52%	0%	100%
	Cinema de Animação e Artes Digitais (Bacharelado)	Freq	6	0	32	0	38
		%	15,79%	0%	84,21%	0%	100%
	Conservação e Restauração de Bens Culturais Móveis (Bacharelado)	Freq	3	5	20	0	28
		%	10,71%	17,86%	71,43%	0%	100%
Dança (Licenciatura)	Freq	1	1	10	0	12	
	%	8,33%	8,33%	83,33%	0%	100%	

**Tabela 44: Tabela da pergunta 'Caso sua resposta à questão anterior seja afirmativa: A Mostra Sua UFMG ajudou a definir na sua escolha do curso?' por Área e Curso para os ingressantes de 2022 (Continuação)**

Área	Curso	Observação	Categorias				Total
			Sim	Não	Não se aplica	Não Respondeu	
Linguística, Letras e Artes	Letras Diurno (Bacharelado)	Freq	10	4	44	0	58
		%	17,24%	6,9%	75,86%	0%	100%
	Letras Diurno (Licenciatura)	Freq	14	6	78	0	98
		%	14,29%	6,12%	79,59%	0%	100%
	Letras Noturno (Bacharelado)	Freq	7	7	53	0	67
		%	10,45%	10,45%	79,1%	0%	100%
	Letras Noturno (Licenciatura)	Freq	19	25	113	0	157
		%	12,1%	15,92%	71,97%	0%	100%
	Música Diurno (Bacharelado)	Freq	4	3	19	0	26
		%	15,38%	11,54%	73,08%	0%	100%
	Música Noturno (Bacharelado)	Freq	2	2	15	0	19
		%	10,53%	10,53%	78,95%	0%	100%
	Música Noturno (Licenciatura)	Freq	3	2	24	0	29
		%	10,34%	6,9%	82,76%	0%	100%
	Teatro	Freq	2	5	25	0	32
		%	6,25%	15,62%	78,12%	0%	100%
	Total Linguística, Letras e Artes	Freq	80	68	499	0	647
		%	12,36%	10,51%	77,13%	0%	100%
Total UFMG	Freq	938	491	5018	25	6472	
	%	14,49%	7,59%	77,53%	0,39%	100%	

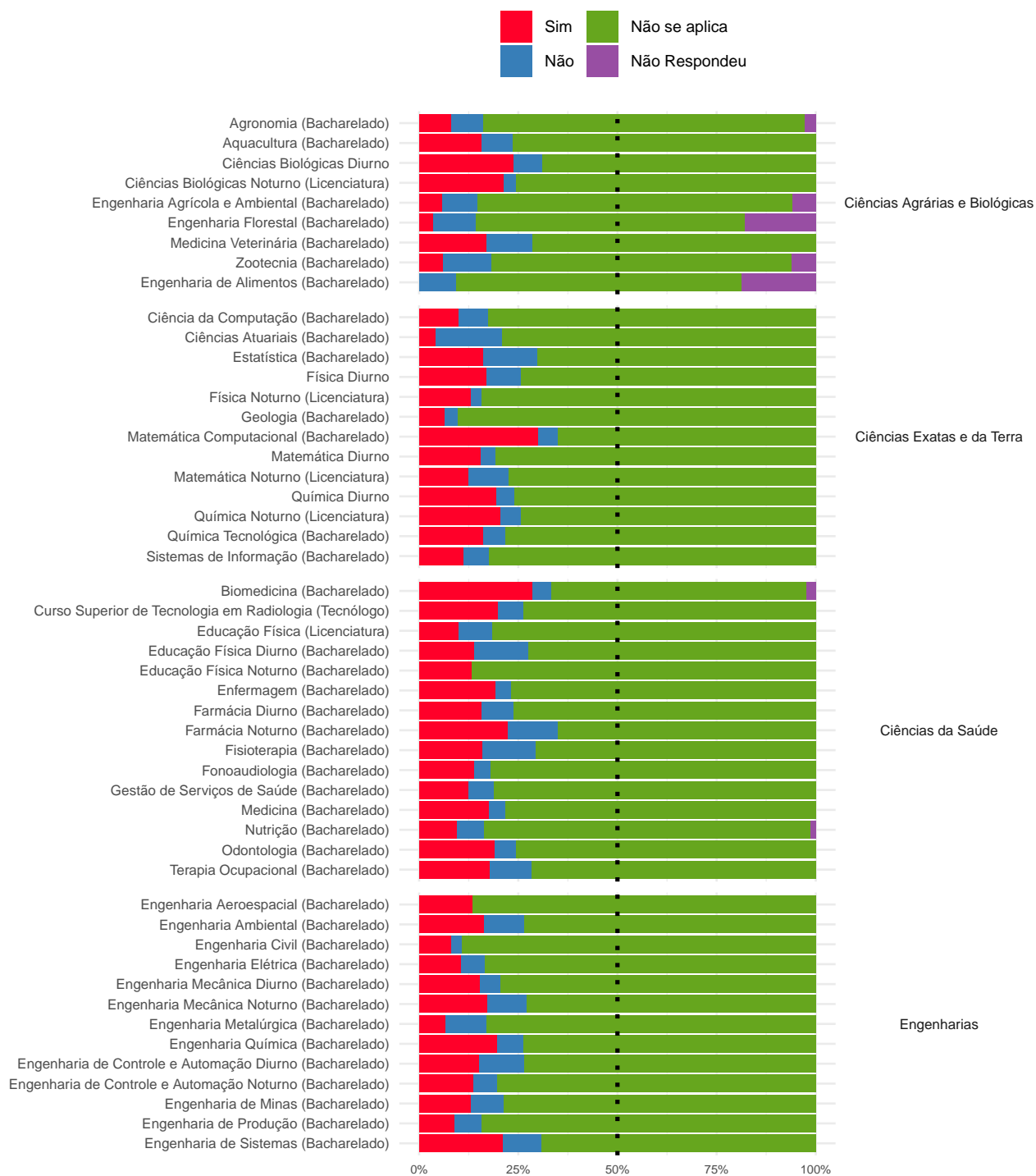

**Figura 102: Gráfico da pergunta 'Caso sua resposta à questão anterior seja afirmativa: A Mostra Sua UFMG ajudou a definir na sua escolha do curso?' por Curso para os ingressantes de 2022**

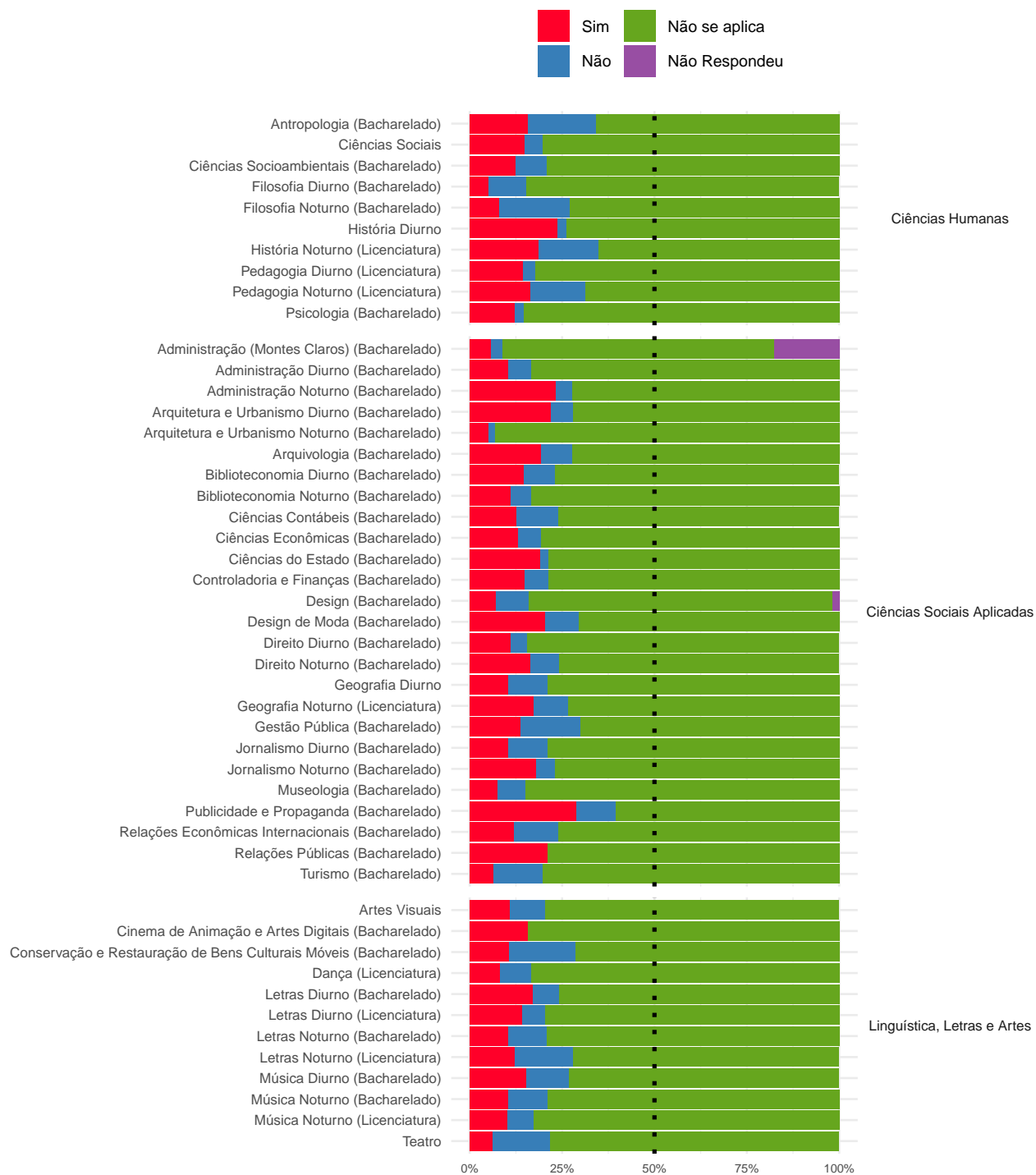

**Figura 102: Gráfico da pergunta 'Caso sua resposta à questão anterior seja afirmativa: A Mostra Sua UFMG ajudou a definir na sua escolha do curso?' por Curso para os ingressantes de 2022**



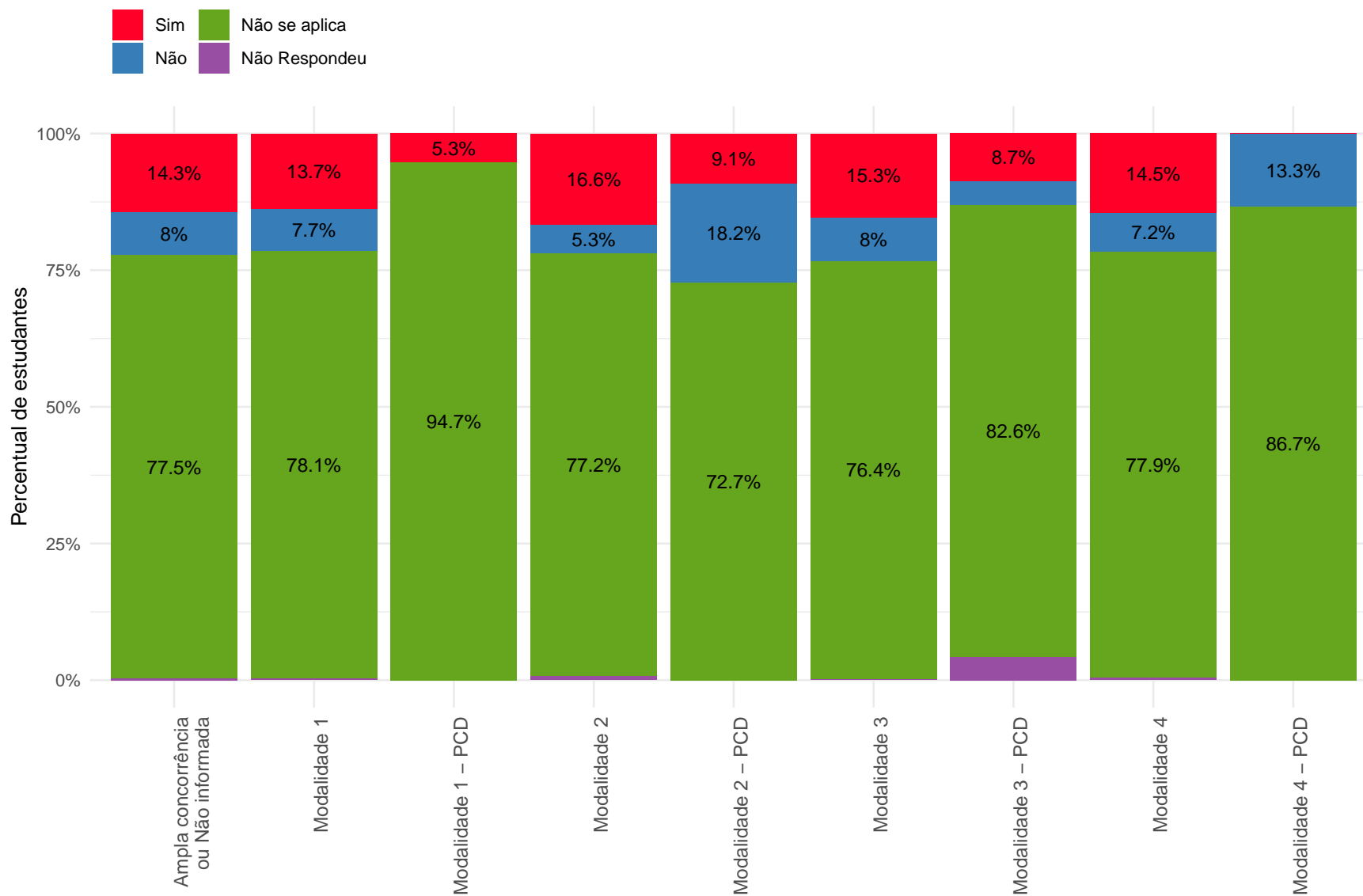

Nas categorias com percentuais menores ou iguais a 5%, os valores foram omitidos.

**Figura 103: Gráfico da pergunta 'Caso sua resposta à questão anterior seja afirmativa: A Mostra Sua UFMG ajudou a definir na sua escolha do curso?' por Modalidade para os ingressantes de 2022**

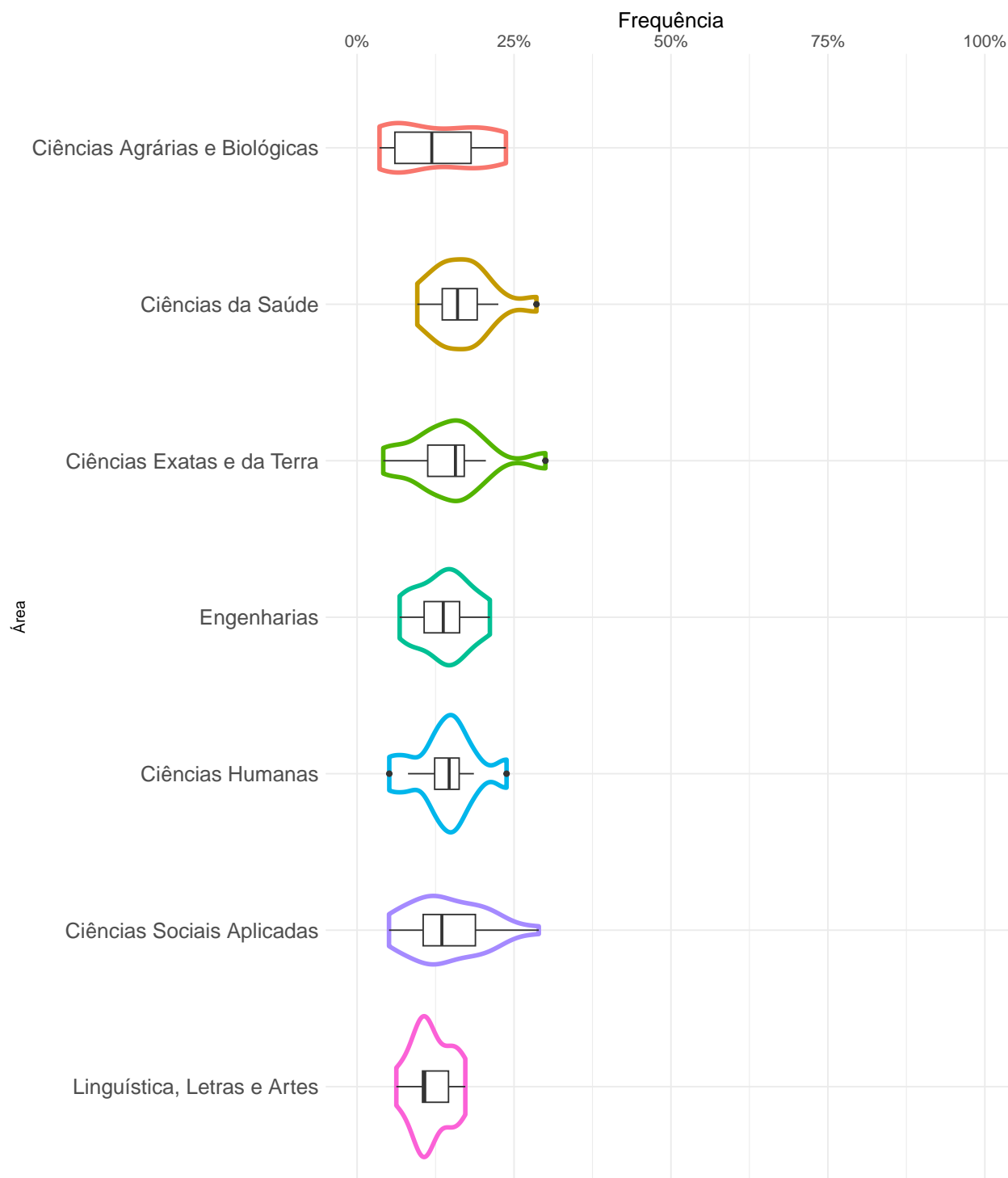

**Figura 104: Proporção de ingressantes que responderam 'Sim' à pergunta 'Caso sua resposta à questão anterior seja afirmativa: A Mostra Sua UFMG ajudou a definir na sua escolha do curso?' em 2022**

### 3.3.4 Qual o motivo principal da escolha do curso para o qual você se inscreveu?



Figura 105: Gráfico da pergunta 'Qual o motivo principal da escolha do curso para o qual você se inscreveu?' para os ingressantes do período de 2003 a 2022

**Tabela 45: Tabela da pergunta 'Qual o motivo principal da escolha do curso para o qual você se inscreveu?' por ano de ingresso**

Ano	Observação	Categorias								Total
		1	2	3	4	5	6	7	NR	
2003	Freq	-	-	-	-	-	-	-	-	-
	%	-	-	-	-	-	-	-	-	-
2004	Freq	3717	66	140	390	28	46	173	5	4565
	%	81,42%	1,45%	3,07%	8,54%	0,61%	1,01%	3,79%	0,11%	100%
2005	Freq	3815	42	111	406	30	43	199	5	4651
	%	82,03%	0,9%	2,39%	8,73%	0,65%	0,92%	4,28%	0,11%	100%
2006	Freq	3854	40	138	370	24	47	178	6	4657
	%	82,76%	0,86%	2,96%	7,95%	0,52%	1,01%	3,82%	0,13%	100%
2007	Freq	3893	45	90	378	27	44	195	2	4674
	%	83,29%	0,96%	1,93%	8,09%	0,58%	0,94%	4,17%	0,04%	100%
2008	Freq	3781	59	134	453	45	43	174	0	4689
	%	80,64%	1,26%	2,86%	9,66%	0,96%	0,92%	3,71%	0%	100%
2009	Freq	4701	80	144	596	64	52	241	0	5878
	%	79,98%	1,36%	2,45%	10,14%	1,09%	0,88%	4,1%	0%	100%
2010	Freq	5354	104	172	617	62	50	226	1	6586
	%	81,29%	1,58%	2,61%	9,37%	0,94%	0,76%	3,43%	0,02%	100%
2011	Freq	5184	131	159	749	72	65	213	1	6574
	%	78,86%	1,99%	2,42%	11,39%	1,1%	0,99%	3,24%	0,02%	100%
2012	Freq	5263	120	199	638	74	46	196	0	6536
	%	80,52%	1,84%	3,04%	9,76%	1,13%	0,7%	3%	0%	100%
2013	Freq	5332	133	195	649	79	44	185	0	6617
	%	80,58%	2,01%	2,95%	9,81%	1,19%	0,66%	2,8%	0%	100%

\* 1 = Interesse na área; 2 = Prestígio social da profissão; 3 = Relevância social da profissão; 4 = Possibilidade de inserção no mercado de trabalho; 5 = Influência da família e/ou terceiros; 6 = Facilidade de aprovação no vestibular; 7 = Outro; NR = Não Respondeu.

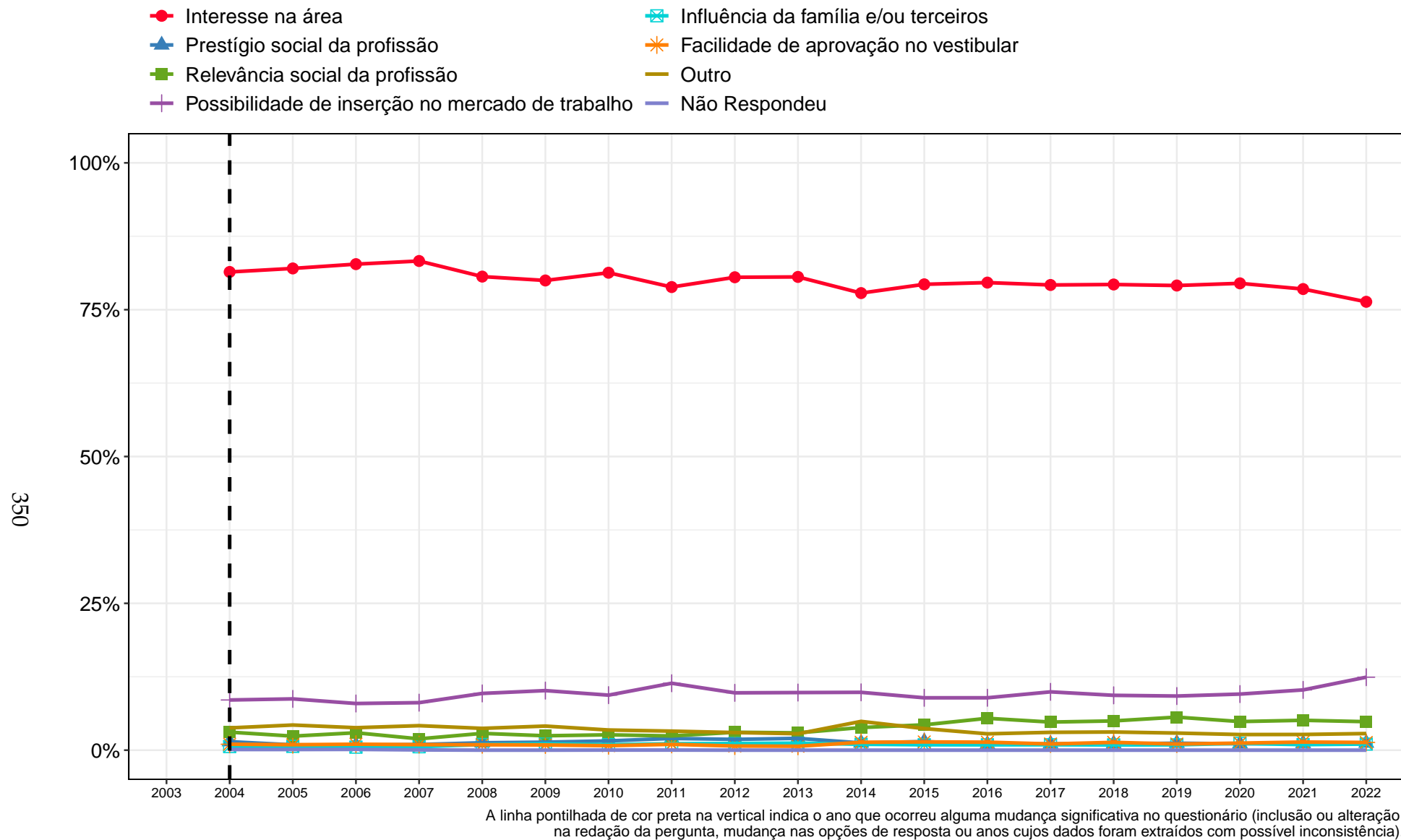
**Tabela 45: Tabela da pergunta 'Qual o motivo principal da escolha do curso para o qual você se inscreveu?' por ano de ingresso (Continuação)**

Ano	Observação	Categorias							NR	Total
		1	2	3	4	5	6	7		
2014	Freq	5051	80	250	639	65	87	318	0	6490
	%	77,83%	1,23%	3,85%	9,85%	1%	1,34%	4,9%	0%	100%
2015	Freq	5205	96	283	585	60	92	241	0	6562
	%	79,32%	1,46%	4,31%	8,91%	0,91%	1,4%	3,67%	0%	100%
2016	Freq	5268	66	359	590	60	90	184	0	6617
	%	79,61%	1%	5,43%	8,92%	0,91%	1,36%	2,78%	0%	100%
2017	Freq	5250	71	317	658	61	70	201	0	6628
	%	79,21%	1,07%	4,78%	9,93%	0,92%	1,06%	3,03%	0%	100%
2018	Freq	5257	72	330	619	59	88	205	0	6630
	%	79,29%	1,09%	4,98%	9,34%	0,89%	1,33%	3,09%	0%	100%
2019	Freq	5220	78	371	608	60	69	192	0	6598
	%	79,11%	1,18%	5,62%	9,21%	0,91%	1,05%	2,91%	0%	100%
2020	Freq	5111	70	313	614	74	77	171	0	6430
	%	79,49%	1,09%	4,87%	9,55%	1,15%	1,2%	2,66%	0%	100%
2021	Freq	5113	75	331	668	61	90	174	0	6512
	%	78,52%	1,15%	5,08%	10,26%	0,94%	1,38%	2,67%	0%	100%
2022	Freq	4941	78	314	804	67	85	183	0	6472
	%	76,34%	1,21%	4,85%	12,42%	1,04%	1,31%	2,83%	0%	100%
Total	Freq	91310	1506	4350	11031	1072	1228	3849	20	114366
	%	79,84%	1,32%	3,8%	9,65%	0,94%	1,07%	3,37%	0,02%	100%

\* 1 = Interesse na área; 2 = Prestígio social da profissão; 3 = Relevância social da profissão; 4 = Possibilidade de inserção no mercado de trabalho; 5 = Influência da família e/ou terceiros; 6 = Facilidade de aprovação no vestibular; 7 = Outro; NR = Não Respondeu.

- Interesse na área
- ▲ Prestígio social da profissão
- Relevância social da profissão
- + Possibilidade de inserção no mercado de trabalho
- ⊠ Influência da família e/ou terceiros
- ✱ Facilidade de aprovação no vestibular
- Outro
- Não Respondeu

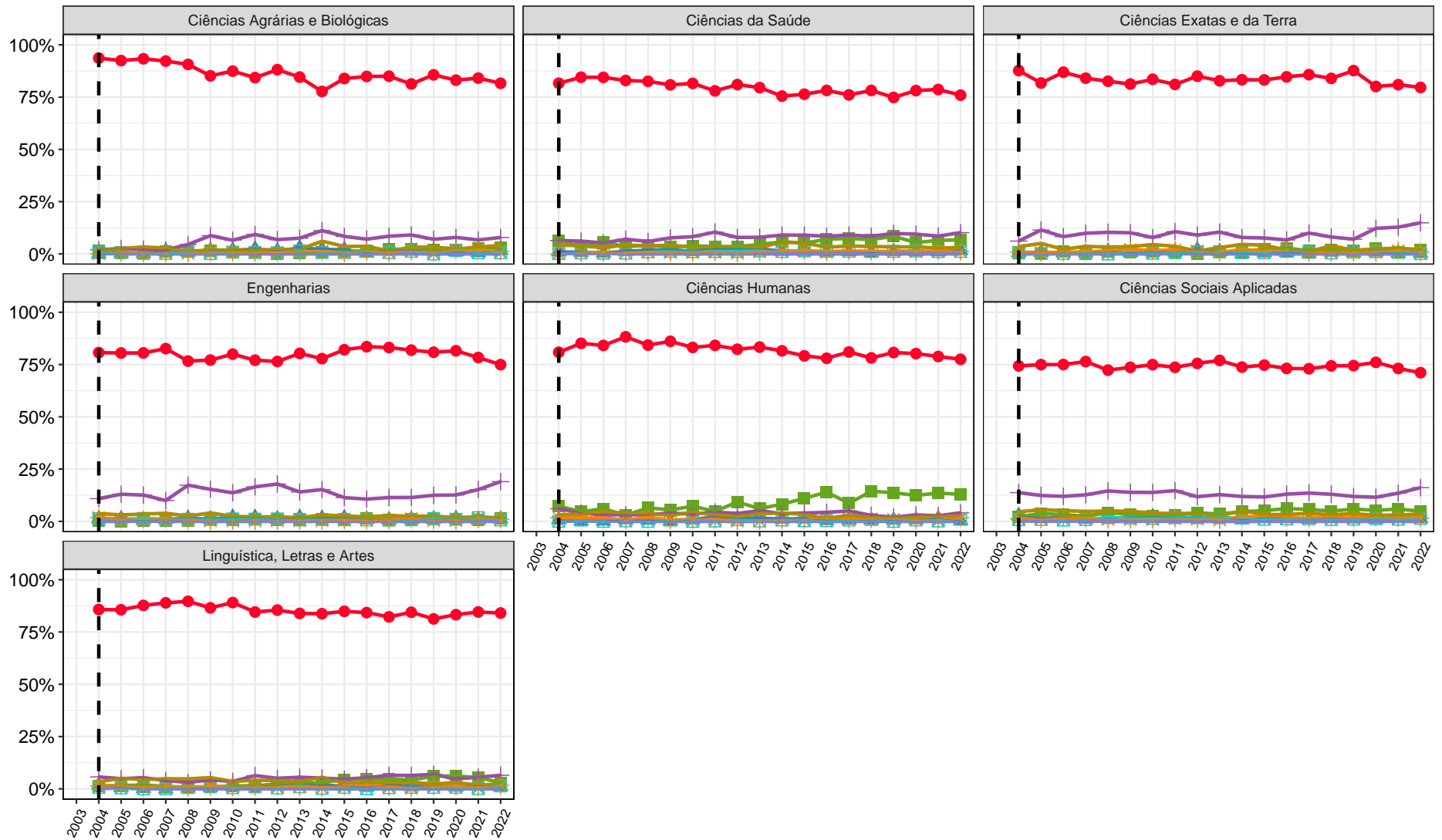

A linha pontilhada de cor preta na vertical indica o ano que ocorreu alguma mudança significativa no questionário (inclusão ou alteração na redação da pergunta, mudança nas opções de resposta ou anos cujos dados foram extraídos com possível inconsistência).

**Figura 106: Gráfico da pergunta 'Qual o motivo principal da escolha do curso para o qual você se inscreveu?' para os ingressantes do período de 2003 a 2022 estratificado por área**

**Tabela 46: Tabela da pergunta 'Qual o motivo principal da escolha do curso para o qual você se inscreveu?' por Área e Curso para os ingressantes de 2022**

Área	Curso	Observação	Categorias							Total
			1	2	3	4	5	6	7	
Ciências Agrárias e Biológicas	Agronomia (Bacharelado)	Freq	29	1	1	4	0	0	2	37
		%	78,38%	2,7%	2,7%	10,81%	0%	0%	5,41%	100%
	Aquicultura (Bacharelado)	Freq	33	2	1	7	0	2	6	51
		%	64,71%	3,92%	1,96%	13,73%	0%	3,92%	11,76%	100%
	Ciências Biológicas Diurno	Freq	89	0	4	1	0	0	3	97
		%	91,75%	0%	4,12%	1,03%	0%	0%	3,09%	100%
	Ciências Biológicas Noturno (Licenciatura)	Freq	90	0	3	5	0	0	0	98
		%	91,84%	0%	3,06%	5,1%	0%	0%	0%	100%
	Engenharia Agrícola e Ambiental (Bacharelado)	Freq	17	4	0	10	2	1	0	34
		%	50%	11,76%	0%	29,41%	5,88%	2,94%	0%	100%
	Engenharia Florestal (Bacharelado)	Freq	19	2	1	4	0	1	1	28
		%	67,86%	7,14%	3,57%	14,29%	0%	3,57%	3,57%	100%
	Engenharia de Alimentos (Bacharelado)	Freq	25	0	1	4	0	0	2	32
		%	78,12%	0%	3,12%	12,5%	0%	0%	6,25%	100%
	Medicina Veterinária (Bacharelado)	Freq	107	0	5	6	0	0	5	123
		%	86,99%	0%	4,07%	4,88%	0%	0%	4,07%	100%
	Zootecnia (Bacharelado)	Freq	26	0	0	1	1	2	3	33
		%	78,79%	0%	0%	3,03%	3,03%	6,06%	9,09%	100%
	Total Ciências Agrárias e Biológicas	Freq	435	9	16	42	3	6	22	533
%		81,61%	1,69%	3%	7,88%	0,56%	1,13%	4,13%	100%	
Ciências da Saúde	Biomedicina (Bacharelado)	Freq	40	0	2	0	0	0	0	42
		%	95,24%	0%	4,76%	0%	0%	0%	0%	100%
	Curso Superior de Tecnologia em Radiologia (Tecnólogo)	Freq	54	1	1	18	1	0	5	80
		%	67,5%	1,25%	1,25%	22,5%	1,25%	0%	6,25%	100%

\* 1 = Interesse na área; 2 = Prestígio social da profissão; 3 = Relevância social da profissão; 4 = Possibilidade de inserção no mercado de trabalho; 5 = Influência da família e/ou terceiros; 6 = Facilidade de aprovação no vestibular; 7 = Outro.

**Tabela 46: Tabela da pergunta 'Qual o motivo principal da escolha do curso para o qual você se inscreveu?' por Área e Curso para os ingressantes de 2022 (Continuação)**

Área	Curso	Observação	Categorias							Total
			1	2	3	4	5	6	7	
Ciências da Saúde	Educação Física (Licenciatura)	Freq	44	5	3	5	1	1	1	60
		%	73,33%	8,33%	5%	8,33%	1,67%	1,67%	1,67%	100%
	Educação Física Diurno (Bacharelado)	Freq	50	0	1	1	0	3	3	58
		%	86,21%	0%	1,72%	1,72%	0%	5,17%	5,17%	100%
	Educação Física Noturno (Bacharelado)	Freq	28	0	1	1	0	0	0	30
		%	93,33%	0%	3,33%	3,33%	0%	0%	0%	100%
	Enfermagem (Bacharelado)	Freq	80	1	6	9	0	3	0	99
		%	80,81%	1,01%	6,06%	9,09%	0%	3,03%	0%	100%
	Farmácia Diurno (Bacharelado)	Freq	102	0	3	21	3	1	4	134
		%	76,12%	0%	2,24%	15,67%	2,24%	0,75%	2,99%	100%
	Farmácia Noturno (Bacharelado)	Freq	65	0	0	12	0	1	2	80
		%	81,25%	0%	0%	15%	0%	1,25%	2,5%	100%
	Fisioterapia (Bacharelado)	Freq	60	1	2	5	0	1	6	75
		%	80%	1,33%	2,67%	6,67%	0%	1,33%	8%	100%
	Fonoaudiologia (Bacharelado)	Freq	32	2	5	4	2	2	3	50
		%	64%	4%	10%	8%	4%	4%	6%	100%
	Gestão de Serviços de Saúde (Bacharelado)	Freq	63	2	4	22	0	1	4	96
		%	65,62%	2,08%	4,17%	22,92%	0%	1,04%	4,17%	100%
	Medicina (Bacharelado)	Freq	230	4	49	22	5	1	6	317
		%	72,56%	1,26%	15,46%	6,94%	1,58%	0,32%	1,89%	100%
Nutrição (Bacharelado)	Freq	65	0	4	1	0	0	3	73	
	%	89,04%	0%	5,48%	1,37%	0%	0%	4,11%	100%	
Odontologia (Bacharelado)	Freq	111	6	6	17	5	2	5	152	
	%	73,03%	3,95%	3,95%	11,18%	3,29%	1,32%	3,29%	100%	

\* 1 = Interesse na área; 2 = Prestígio social da profissão; 3 = Relevância social da profissão; 4 = Possibilidade de inserção no mercado de trabalho; 5 = Influência da família e/ou terceiros; 6 = Facilidade de aprovação no vestibular; 7 = Outro.



**Tabela 46: Tabela da pergunta 'Qual o motivo principal da escolha do curso para o qual você se inscreveu?' por Área e Curso para os ingressantes de 2022 (Continuação)**

Área	Curso	Observação	Categorias							Total	
			1	2	3	4	5	6	7		
Ciências da Saúde	Terapia Ocupacional (Bacharelado)	Freq	49	2	8	6	0	0	2	67	
		%	73,13%	2,99%	11,94%	8,96%	0%	0%	2,99%	100%	
	Total Ciências da Saúde	Freq	1073	24	95	144	17	16	44	1413	
		%	75,94%	1,7%	6,72%	10,19%	1,2%	1,13%	3,11%	100%	
	Ciências Exatas e da Terra	Ciência da Computação (Bacharelado)	Freq	55	0	1	25	0	0	0	81
			%	67,9%	0%	1,23%	30,86%	0%	0%	0%	100%
Ciências Atuariais (Bacharelado)		Freq	16	1	1	4	1	0	1	24	
		%	66,67%	4,17%	4,17%	16,67%	4,17%	0%	4,17%	100%	
Estatística (Bacharelado)		Freq	27	0	0	9	0	0	1	37	
		%	72,97%	0%	0%	24,32%	0%	0%	2,7%	100%	
Física Diurno		Freq	82	0	0	0	0	0	0	82	
		%	100%	0%	0%	0%	0%	0%	0%	100%	
Física Noturno (Licenciatura)		Freq	36	0	0	2	0	0	0	38	
		%	94,74%	0%	0%	5,26%	0%	0%	0%	100%	
Geologia (Bacharelado)		Freq	23	0	1	6	0	0	1	31	
		%	74,19%	0%	3,23%	19,35%	0%	0%	3,23%	100%	
Matemática Computacional (Bacharelado)		Freq	12	0	0	8	0	0	0	20	
		%	60%	0%	0%	40%	0%	0%	0%	100%	
Matemática Diurno		Freq	67	0	6	4	0	2	4	83	
		%	80,72%	0%	7,23%	4,82%	0%	2,41%	4,82%	100%	
Matemática Noturno (Licenciatura)		Freq	34	0	2	0	0	0	4	40	
		%	85%	0%	5%	0%	0%	0%	10%	100%	
Química Diurno		Freq	40	0	1	3	0	2	0	46	
		%	86,96%	0%	2,17%	6,52%	0%	4,35%	0%	100%	

\* 1 = Interesse na área; 2 = Prestígio social da profissão; 3 = Relevância social da profissão; 4 = Possibilidade de inserção no mercado de trabalho; 5 = Influência da família e/ou terceiros; 6 = Facilidade de aprovação no vestibular; 7 = Outro.

**Tabela 46: Tabela da pergunta 'Qual o motivo principal da escolha do curso para o qual você se inscreveu?' por Área e Curso para os ingressantes de 2022 (Continuação)**

Área	Curso	Observação	Categorias							Total	
			1	2	3	4	5	6	7		
Ciências Exatas e da Terra	Química Noturno (Licenciatura)	Freq	35	0	0	2	0	2	0	39	
		%	89,74%	0%	0%	5,13%	0%	5,13%	0%	100%	
	Química Tecnológica (Bacharelado)	Freq	29	1	1	5	0	0	1	37	
		%	78,38%	2,7%	2,7%	13,51%	0%	0%	2,7%	100%	
	Sistemas de Informação (Bacharelado)	Freq	52	0	0	27	0	0	1	80	
		%	65%	0%	0%	33,75%	0%	0%	1,25%	100%	
	Total Ciências Exatas e da Terra	Freq	508	2	13	95	1	6	13	638	
		%	79,62%	0,31%	2,04%	14,89%	0,16%	0,94%	2,04%	100%	
	Engenharias	Engenharia Aeroespacial (Bacharelado)	Freq	48	0	0	4	0	0	0	52
			%	92,31%	0%	0%	7,69%	0%	0%	0%	100%
Engenharia Ambiental (Bacharelado)		Freq	39	0	5	4	0	1	0	49	
		%	79,59%	0%	10,2%	8,16%	0%	2,04%	0%	100%	
Engenharia Civil (Bacharelado)		Freq	147	3	3	33	3	2	4	195	
		%	75,38%	1,54%	1,54%	16,92%	1,54%	1,03%	2,05%	100%	
Engenharia Elétrica (Bacharelado)		Freq	82	0	0	18	0	2	1	103	
		%	79,61%	0%	0%	17,48%	0%	1,94%	0,97%	100%	
Engenharia Mecânica Diurno (Bacharelado)		Freq	60	2	1	12	1	1	1	78	
		%	76,92%	2,56%	1,28%	15,38%	1,28%	1,28%	1,28%	100%	
Engenharia Mecânica Noturno (Bacharelado)		Freq	65	1	1	11	0	0	3	81	
		%	80,25%	1,23%	1,23%	13,58%	0%	0%	3,7%	100%	
Engenharia Metalúrgica (Bacharelado)		Freq	44	0	0	10	1	2	2	59	
		%	74,58%	0%	0%	16,95%	1,69%	3,39%	3,39%	100%	
Engenharia Química (Bacharelado)	Freq	48	1	0	11	0	1	0	61		
	%	78,69%	1,64%	0%	18,03%	0%	1,64%	0%	100%		

\* 1 = Interesse na área; 2 = Prestígio social da profissão; 3 = Relevância social da profissão; 4 = Possibilidade de inserção no mercado de trabalho; 5 = Influência da família e/ou terceiros; 6 = Facilidade de aprovação no vestibular; 7 = Outro.

**Tabela 46: Tabela da pergunta 'Qual o motivo principal da escolha do curso para o qual você se inscreveu?' por Área e Curso para os ingressantes de 2022 (Continuação)**

Área	Curso	Observação	Categorias							Total
			1	2	3	4	5	6	7	
Engenharias	Engenharia de Controle e Automação Diurno (Bacharelado)	Freq	62	1	0	14	0	1	1	79
		%	78,48%	1,27%	0%	17,72%	0%	1,27%	1,27%	100%
	Engenharia de Controle e Automação Noturno (Bacharelado)	Freq	35	0	2	12	1	0	1	51
		%	68,63%	0%	3,92%	23,53%	1,96%	0%	1,96%	100%
	Engenharia de Minas (Bacharelado)	Freq	40	2	1	14	1	0	3	61
		%	65,57%	3,28%	1,64%	22,95%	1,64%	0%	4,92%	100%
	Engenharia de Produção (Bacharelado)	Freq	52	1	0	35	0	0	1	89
		%	58,43%	1,12%	0%	39,33%	0%	0%	1,12%	100%
	Engenharia de Sistemas (Bacharelado)	Freq	35	1	2	14	0	0	0	52
		%	67,31%	1,92%	3,85%	26,92%	0%	0%	0%	100%
<b>Total Engenharias</b>		Freq	757	12	15	192	7	10	17	1010
		%	74,95%	1,19%	1,49%	19,01%	0,69%	0,99%	1,68%	100%
Ciências Humanas	Antropologia (Bacharelado)	Freq	33	0	4	0	0	0	1	38
		%	86,84%	0%	10,53%	0%	0%	0%	2,63%	100%
	Ciências Sociais	Freq	65	0	10	4	0	1	1	81
		%	80,25%	0%	12,35%	4,94%	0%	1,23%	1,23%	100%
	Ciências Socioambientais (Bacharelado)	Freq	34	0	10	3	0	1	0	48
		%	70,83%	0%	20,83%	6,25%	0%	2,08%	0%	100%
	Filosofia Diurno (Bacharelado)	Freq	36	0	1	1	0	0	1	39
		%	92,31%	0%	2,56%	2,56%	0%	0%	2,56%	100%
	Filosofia Noturno (Bacharelado)	Freq	33	0	2	0	0	1	1	37
		%	89,19%	0%	5,41%	0%	0%	2,7%	2,7%	100%
História Diurno	Freq	38	0	3	0	0	1	0	42	
	%	90,48%	0%	7,14%	0%	0%	2,38%	0%	100%	

\* 1 = Interesse na área; 2 = Prestígio social da profissão; 3 = Relevância social da profissão; 4 = Possibilidade de inserção no mercado de trabalho; 5 = Influência da família e/ou terceiros; 6 = Facilidade de aprovação no vestibular; 7 = Outro.

**Tabela 46: Tabela da pergunta 'Qual o motivo principal da escolha do curso para o qual você se inscreveu?' por Área e Curso para os ingressantes de 2022 (Continuação)**

Área	Curso	Observação	Categorias							Total
			1	2	3	4	5	6	7	
Ciências Humanas	História Noturno (Licenciatura)	Freq	32	0	8	1	0	1	1	43
		%	74,42%	0%	18,6%	2,33%	0%	2,33%	2,33%	100%
	Pedagogia Diurno (Licenciatura)	Freq	45	0	5	5	5	2	0	62
		%	72,58%	0%	8,06%	8,06%	8,06%	3,23%	0%	100%
	Pedagogia Noturno (Licenciatura)	Freq	37	1	14	7	1	2	5	67
		%	55,22%	1,49%	20,9%	10,45%	1,49%	2,99%	7,46%	100%
	Psicologia (Bacharelado)	Freq	102	1	19	3	0	1	4	130
		%	78,46%	0,77%	14,62%	2,31%	0%	0,77%	3,08%	100%
	Total Ciências Humanas	Freq	455	2	76	24	6	10	14	587
		%	77,51%	0,34%	12,95%	4,09%	1,02%	1,7%	2,39%	100%
Ciências Sociais Aplicadas	Administração (Montes Claros) (Bacharelado)	Freq	18	3	1	12	0	0	0	34
		%	52,94%	8,82%	2,94%	35,29%	0%	0%	0%	100%
	Administração Diurno (Bacharelado)	Freq	30	0	0	15	1	1	1	48
		%	62,5%	0%	0%	31,25%	2,08%	2,08%	2,08%	100%
	Administração Noturno (Bacharelado)	Freq	32	1	0	12	1	0	1	47
		%	68,09%	2,13%	0%	25,53%	2,13%	0%	2,13%	100%
	Arquitetura e Urbanismo Diurno (Bacharelado)	Freq	77	0	1	4	1	0	3	86
		%	89,53%	0%	1,16%	4,65%	1,16%	0%	3,49%	100%
	Arquitetura e Urbanismo Noturno (Bacharelado)	Freq	54	0	0	3	2	0	0	59
		%	91,53%	0%	0%	5,08%	3,39%	0%	0%	100%
Arquivologia (Bacharelado)	Freq	18	0	0	5	1	7	5	36	
	%	50%	0%	0%	13,89%	2,78%	19,44%	13,89%	100%	
Biblioteconomia Diurno (Bacharelado)	Freq	62	1	2	8	2	5	2	82	
	%	75,61%	1,22%	2,44%	9,76%	2,44%	6,1%	2,44%	100%	

\* 1 = Interesse na área; 2 = Prestígio social da profissão; 3 = Relevância social da profissão; 4 = Possibilidade de inserção no mercado de trabalho; 5 = Influência da família e/ou terceiros; 6 = Facilidade de aprovação no vestibular; 7 = Outro.

**Tabela 46: Tabela da pergunta 'Qual o motivo principal da escolha do curso para o qual você se inscreveu?' por Área e Curso para os ingressantes de 2022 (Continuação)**

Área	Curso	Observação	Categorias							Total
			1	2	3	4	5	6	7	
Ciências Sociais Aplicadas	Biblioteconomia Noturno (Bacharelado)	Freq	20	0	0	8	1	3	4	36
		%	55,56%	0%	0%	22,22%	2,78%	8,33%	11,11%	100%
	Ciências Contábeis (Bacharelado)	Freq	40	0	1	35	2	0	1	79
		%	50,63%	0%	1,27%	44,3%	2,53%	0%	1,27%	100%
	Ciências Econômicas (Bacharelado)	Freq	66	1	9	6	0	1	0	83
		%	79,52%	1,2%	10,84%	7,23%	0%	1,2%	0%	100%
	Ciências do Estado (Bacharelado)	Freq	39	0	4	3	1	0	0	47
		%	82,98%	0%	8,51%	6,38%	2,13%	0%	0%	100%
	Controladoria e Finanças (Bacharelado)	Freq	36	0	0	11	0	0	0	47
		%	76,6%	0%	0%	23,4%	0%	0%	0%	100%
	Design (Bacharelado)	Freq	48	0	1	7	0	0	0	56
		%	85,71%	0%	1,79%	12,5%	0%	0%	0%	100%
	Design de Moda (Bacharelado)	Freq	35	2	1	6	0	0	0	44
		%	79,55%	4,55%	2,27%	13,64%	0%	0%	0%	100%
	Direito Diurno (Bacharelado)	Freq	130	5	17	33	5	1	8	199
		%	65,33%	2,51%	8,54%	16,58%	2,51%	0,5%	4,02%	100%
Direito Noturno (Bacharelado)	Freq	124	4	13	46	4	0	11	202	
	%	61,39%	1,98%	6,44%	22,77%	1,98%	0%	5,45%	100%	
Geografia Diurno	Freq	28	0	5	4	1	0	0	38	
	%	73,68%	0%	13,16%	10,53%	2,63%	0%	0%	100%	
Geografia Noturno (Licenciatura)	Freq	52	0	5	8	1	3	6	75	
	%	69,33%	0%	6,67%	10,67%	1,33%	4%	8%	100%	
Gestão Pública (Bacharelado)	Freq	44	3	7	17	1	1	7	80	
	%	55%	3,75%	8,75%	21,25%	1,25%	1,25%	8,75%	100%	

\* 1 = Interesse na área; 2 = Prestígio social da profissão; 3 = Relevância social da profissão; 4 = Possibilidade de inserção no mercado de trabalho; 5 = Influência da família e/ou terceiros; 6 = Facilidade de aprovação no vestibular; 7 = Outro.

**Tabela 46: Tabela da pergunta 'Qual o motivo principal da escolha do curso para o qual você se inscreveu?' por Área e Curso para os ingressantes de 2022 (Continuação)**

Área	Curso	Observação	Categorias							Total
			1	2	3	4	5	6	7	
Ciências Sociais Aplicadas	Jornalismo Diurno (Bacharelado)	Freq	16	0	2	1	0	0	0	19
		%	84,21%	0%	10,53%	5,26%	0%	0%	0%	100%
	Jornalismo Noturno (Bacharelado)	Freq	32	0	3	3	0	1	0	39
		%	82,05%	0%	7,69%	7,69%	0%	2,56%	0%	100%
	Museologia (Bacharelado)	Freq	32	0	3	2	0	2	1	40
		%	80%	0%	7,5%	5%	0%	5%	2,5%	100%
	Publicidade e Propaganda (Bacharelado)	Freq	32	0	2	4	0	0	0	38
		%	84,21%	0%	5,26%	10,53%	0%	0%	0%	100%
	Relações Econômicas Internacionais (Bacharelado)	Freq	42	1	1	4	0	0	2	50
		%	84%	2%	2%	8%	0%	0%	4%	100%
	Relações Públicas (Bacharelado)	Freq	16	0	1	2	0	0	0	19
		%	84,21%	0%	5,26%	10,53%	0%	0%	0%	100%
	Turismo (Bacharelado)	Freq	46	1	1	6	0	1	6	61
		%	75,41%	1,64%	1,64%	9,84%	0%	1,64%	9,84%	100%
Total Ciências Sociais Aplicadas		Freq	1169	22	80	265	24	26	58	1644
		%	71,11%	1,34%	4,87%	16,12%	1,46%	1,58%	3,53%	100%
Linguística, Letras e Artes	Artes Visuais	Freq	80	1	1	1	0	0	0	83
		%	96,39%	1,2%	1,2%	1,2%	0%	0%	0%	100%
	Cinema de Animação e Artes Digitais (Bacharelado)	Freq	34	1	0	3	0	0	0	38
		%	89,47%	2,63%	0%	7,89%	0%	0%	0%	100%
Conservação e Restauração de Bens Culturais Móveis (Bacharelado)	Freq	27	0	0	1	0	0	0	28	
	%	96,43%	0%	0%	3,57%	0%	0%	0%	100%	
Dança (Licenciatura)		Freq	9	1	0	2	0	0	0	12
		%	75%	8,33%	0%	16,67%	0%	0%	0%	100%

\* 1 = Interesse na área; 2 = Prestígio social da profissão; 3 = Relevância social da profissão; 4 = Possibilidade de inserção no mercado de trabalho; 5 = Influência da família e/ou terceiros; 6 = Facilidade de aprovação no vestibular; 7 = Outro.

**Tabela 46: Tabela da pergunta 'Qual o motivo principal da escolha do curso para o qual você se inscreveu?' por Área e Curso para os ingressantes de 2022 (Continuação)**

Área	Curso	Observação	Categorias							Total
			1	2	3	4	5	6	7	
Linguística, Letras e Artes	Letras Diurno (Bacharelado)	Freq	53	0	1	2	0	2	0	58
		%	91,38%	0%	1,72%	3,45%	0%	3,45%	0%	100%
	Letras Diurno (Licenciatura)	Freq	76	1	6	8	1	2	4	98
		%	77,55%	1,02%	6,12%	8,16%	1,02%	2,04%	4,08%	100%
	Letras Noturno (Bacharelado)	Freq	57	0	0	4	2	2	2	67
		%	85,07%	0%	0%	5,97%	2,99%	2,99%	2,99%	100%
	Letras Noturno (Licenciatura)	Freq	116	1	9	17	4	5	5	157
		%	73,89%	0,64%	5,73%	10,83%	2,55%	3,18%	3,18%	100%
	Música Diurno (Bacharelado)	Freq	19	2	1	1	1	0	2	26
		%	73,08%	7,69%	3,85%	3,85%	3,85%	0%	7,69%	100%
	Música Noturno (Bacharelado)	Freq	18	0	0	1	0	0	0	19
		%	94,74%	0%	0%	5,26%	0%	0%	0%	100%
	Música Noturno (Licenciatura)	Freq	25	0	1	1	1	0	1	29
		%	86,21%	0%	3,45%	3,45%	3,45%	0%	3,45%	100%
	Teatro	Freq	30	0	0	1	0	0	1	32
		%	93,75%	0%	0%	3,12%	0%	0%	3,12%	100%
Total Linguística, Letras e Artes	Freq	544	7	19	42	9	11	15	647	
	%	84,08%	1,08%	2,94%	6,49%	1,39%	1,7%	2,32%	100%	
Total UFMG	Freq	4941	78	314	804	67	85	183	6472	
	%	76,34%	1,21%	4,85%	12,42%	1,04%	1,31%	2,83%	100%	

\* 1 = Interesse na área; 2 = Prestígio social da profissão; 3 = Relevância social da profissão; 4 = Possibilidade de inserção no mercado de trabalho; 5 = Influência da família e/ou terceiros; 6 = Facilidade de aprovação no vestibular; 7 = Outro.



**Figura 107: Gráfico da pergunta 'Qual o motivo principal da escolha do curso para o qual você se inscreveu?' por Curso para os ingressantes de 2022**





**Figura 107: Gráfico da pergunta 'Qual o motivo principal da escolha do curso para o qual você se inscreveu?' por Curso para os ingressantes de 2022**

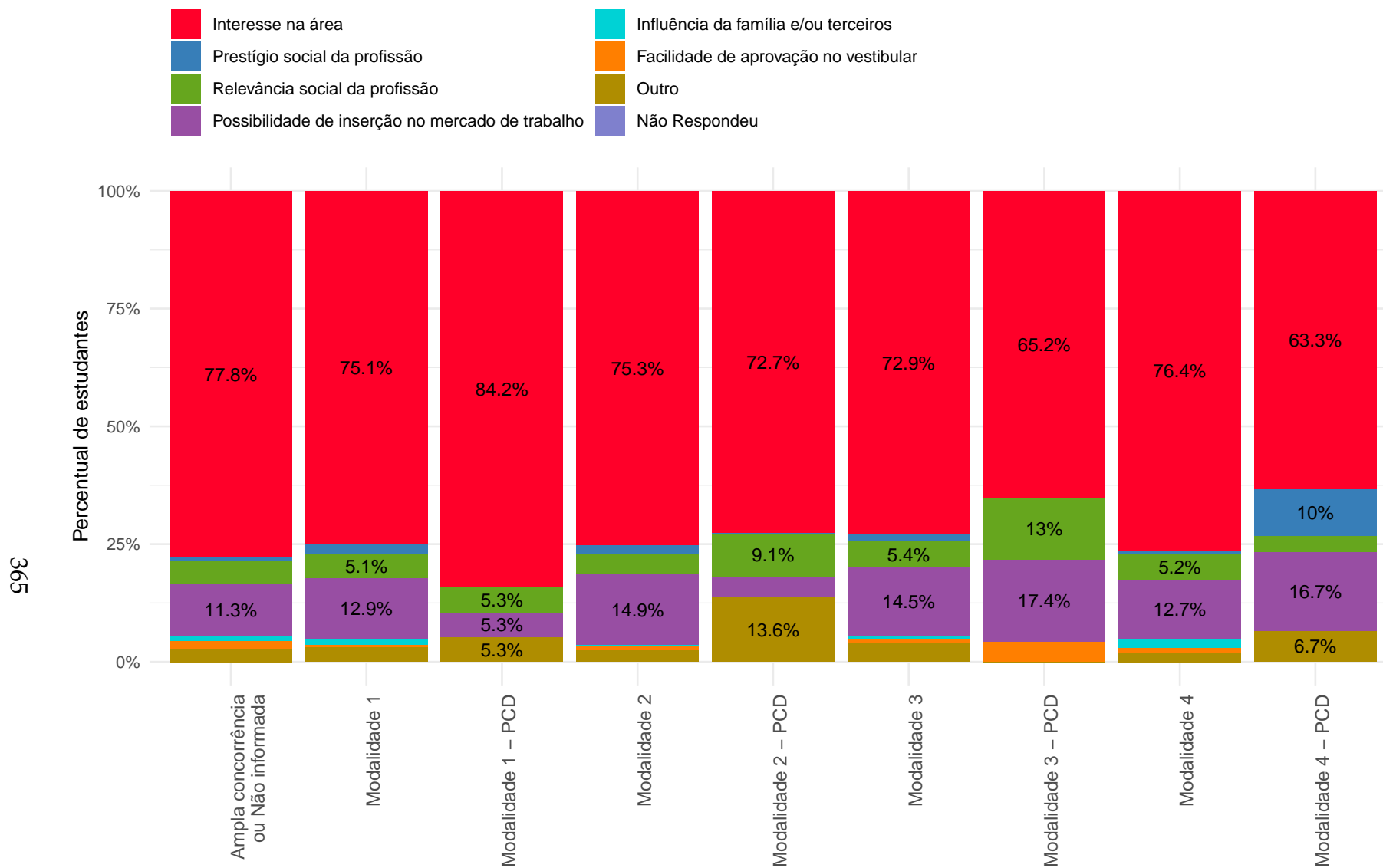

Nas categorias com percentuais menores ou iguais a 5%, os valores foram omitidos.

**Figura 108: Gráfico da pergunta 'Qual o motivo principal da escolha do curso para o qual você se inscreveu?' por Modalidade para os ingressantes de 2022**

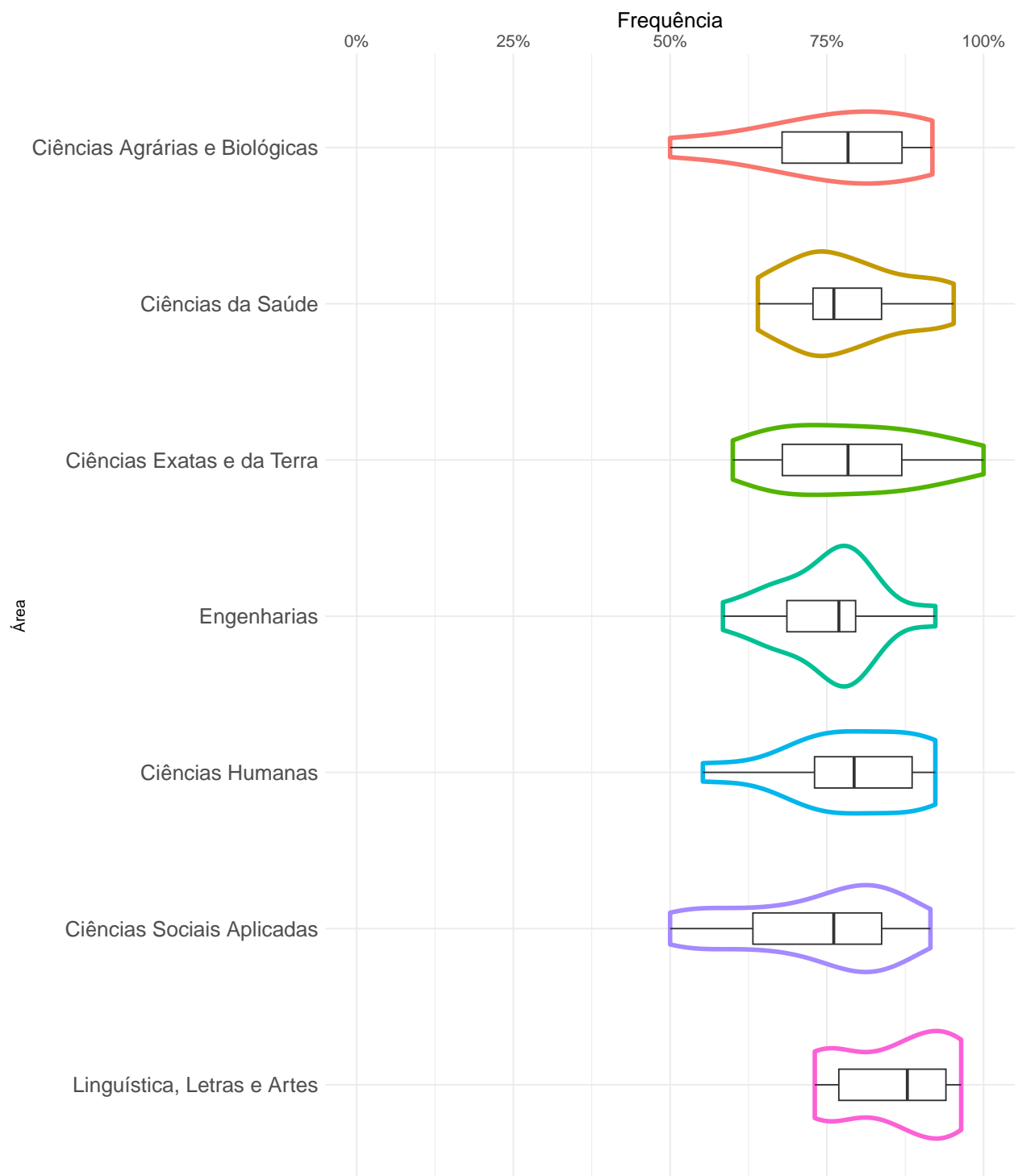

O gráfico mostra a distribuição do percentual de ingressantes que responderam 'Interesse na área' nos cursos por área do conhecimento. E para cada área são apresentados os cursos com percentuais máximos e mínimo.

**Figura 109: Proporção de ingressantes que responderam 'Interesse na área' à pergunta 'Qual o motivo principal da escolha do curso para o qual você se inscreveu?' em 2022**

### 3.3.5 Como você tomou conhecimento do processo seletivo para ingresso nos cursos de graduação presenciais da UFMG?

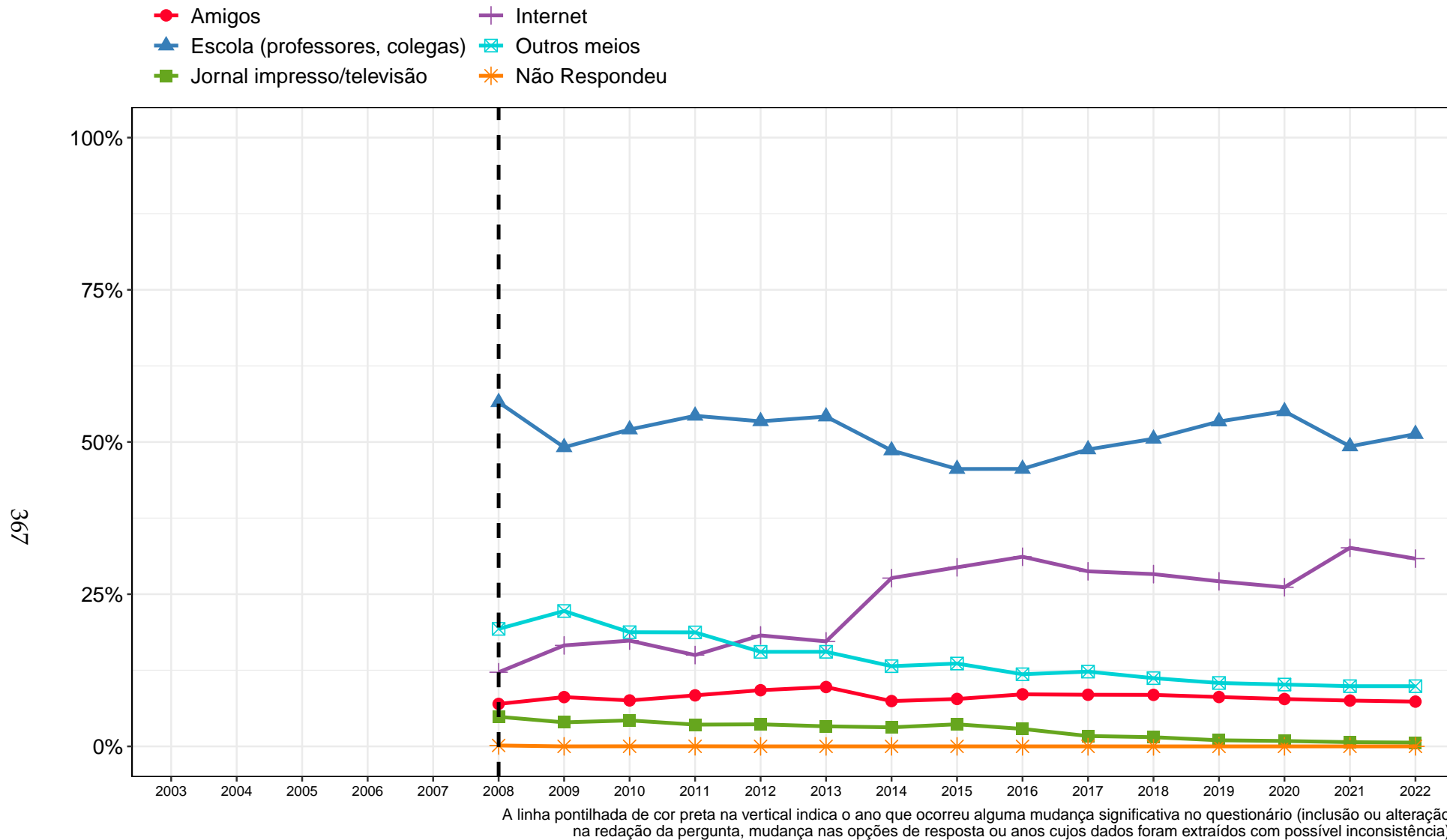

**Figura 110: Gráfico da pergunta 'Como você tomou conhecimento do processo seletivo para ingresso nos cursos de graduação presenciais da UFMG?' para os ingressantes do período de 2003 a 2022**

**Tabela 47: Tabela da pergunta 'Como você tomou conhecimento do processo seletivo para ingresso nos cursos de graduação presenciais da UFMG?' por ano de ingresso**

Ano	Observação	Categorias					NR	Total
		1	2	3	4	5		
2003	Freq	-	-	-	-	-	-	-
	%	-	-	-	-	-	-	-
2004	Freq	-	-	-	-	-	-	-
	%	-	-	-	-	-	-	-
2005	Freq	-	-	-	-	-	-	-
	%	-	-	-	-	-	-	-
2006	Freq	-	-	-	-	-	-	-
	%	-	-	-	-	-	-	-
2007	Freq	-	-	-	-	-	-	-
	%	-	-	-	-	-	-	-
2008	Freq	327	2651	228	571	905	7	4689
	%	6,97%	56,54%	4,86%	12,18%	19,3%	0,15%	100%
2009	Freq	476	2888	232	975	1307	0	5878
	%	8,1%	49,13%	3,95%	16,59%	22,24%	0%	100%
2010	Freq	497	3428	281	1144	1235	1	6586
	%	7,55%	52,05%	4,27%	17,37%	18,75%	0,02%	100%
2011	Freq	551	3570	235	986	1231	1	6574
	%	8,38%	54,3%	3,57%	15%	18,73%	0,02%	100%
2012	Freq	603	3490	237	1191	1015	0	6536
	%	9,23%	53,4%	3,63%	18,22%	15,53%	0%	100%
2013	Freq	645	3585	218	1141	1028	0	6617
	%	9,75%	54,18%	3,29%	17,24%	15,54%	0%	100%

\* 1 = Amigos; 2 = Escola (professores, colegas); 3 = Jornal impresso/ televisão; 4 = Internet; 5 = Outros meios; NR = Não Respondeu.

**Tabela 47: Tabela da pergunta 'Como você tomou conhecimento do processo seletivo para ingresso nos cursos de graduação presenciais da UFMG?' por ano de ingresso (Continuação)**

Ano	Observação	Categorias					NR	Total
		1	2	3	4	5		
2014	Freq	483	3155	203	1794	855	0	6490
	%	7,44%	48,61%	3,13%	27,64%	13,17%	0%	100%
2015	Freq	511	2990	238	1930	893	0	6562
	%	7,79%	45,57%	3,63%	29,41%	13,61%	0%	100%
2016	Freq	566	3016	190	2061	784	0	6617
	%	8,55%	45,58%	2,87%	31,15%	11,85%	0%	100%
2017	Freq	562	3233	113	1906	814	0	6628
	%	8,48%	48,78%	1,7%	28,76%	12,28%	0%	100%
2018	Freq	561	3350	100	1876	743	0	6630
	%	8,46%	50,53%	1,51%	28,3%	11,21%	0%	100%
2019	Freq	535	3521	66	1789	687	0	6598
	%	8,11%	53,36%	1%	27,11%	10,41%	0%	100%
2020	Freq	500	3539	57	1681	653	0	6430
	%	7,78%	55,04%	0,89%	26,14%	10,16%	0%	100%
2021	Freq	490	3209	45	2124	644	0	6512
	%	7,52%	49,28%	0,69%	32,62%	9,89%	0%	100%
2022	Freq	476	3320	40	1996	640	0	6472
	%	7,35%	51,3%	0,62%	30,84%	9,89%	0%	100%
Total	Freq	7783	48945	2483	23165	13434	9	95819
	%	8,12%	51,08%	2,59%	24,18%	14,02%	0,01%	100%

\* 1 = Amigos; 2 = Escola (professores, colegas); 3 = Jornal impresso/televisão; 4 = Internet; 5 = Outros meios; NR = Não Respondeu.

- Amigos
- ▲ Escola (professores, colegas)
- Jornal impresso/televisão
- ✚ Internet
- ◻ Outros meios
- ✱ Não Respondeu

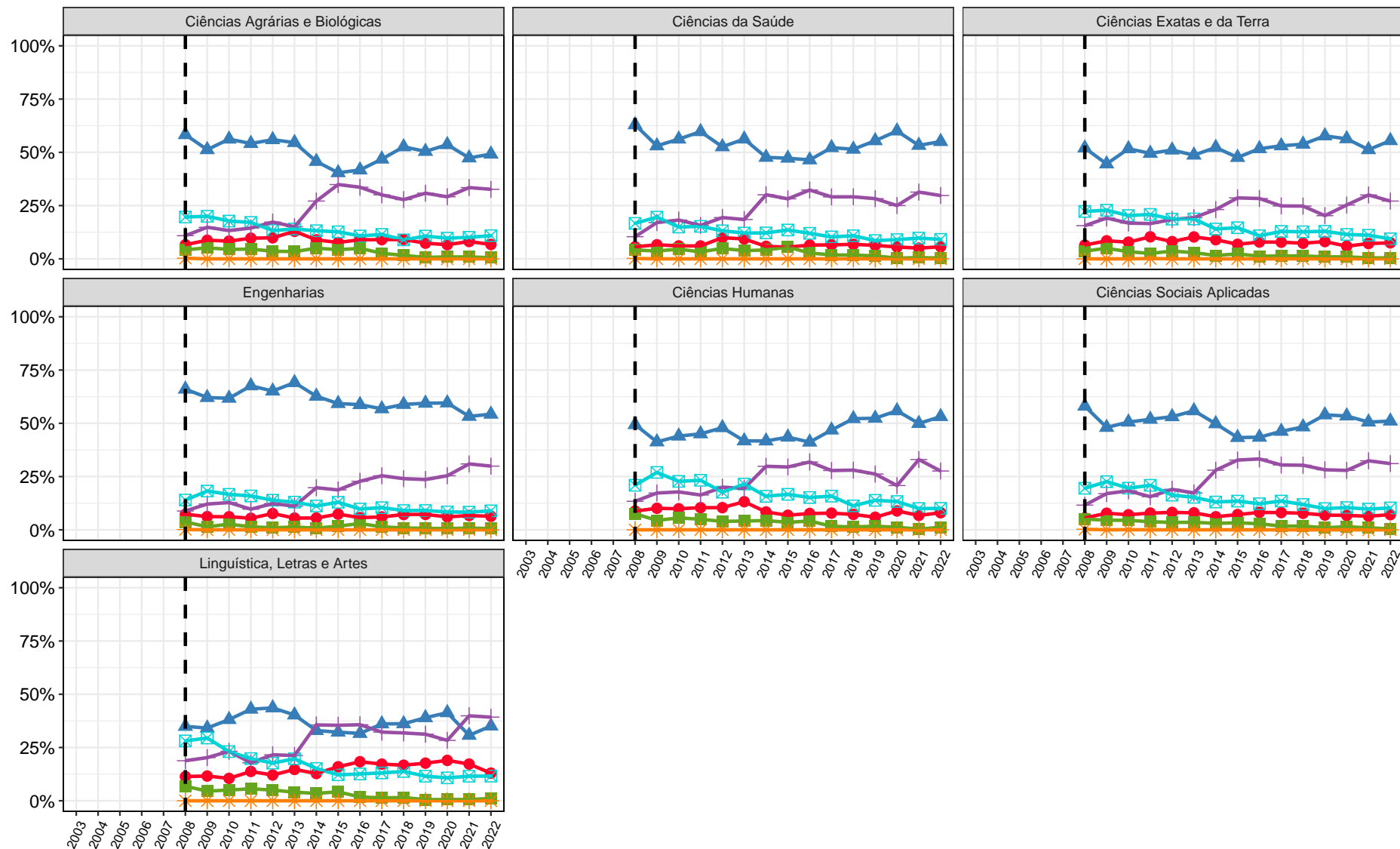

A linha pontilhada de cor preta na vertical indica o ano que ocorreu alguma mudança significativa no questionário (inclusão ou alteração na redação da pergunta, mudança nas opções de resposta ou anos cujos dados foram extraídos com possível inconsistência).

**Figura 111: Gráfico da pergunta 'Como você tomou conhecimento do processo seletivo para ingresso nos cursos de graduação presenciais da UFMG?' para os ingressantes do período de 2003 a 2022 estratificado por área**

**Tabela 48: Tabela da pergunta 'Como você tomou conhecimento do processo seletivo para ingresso nos cursos de graduação presenciais da UFMG?' por Área e Curso para os ingressantes de 2022**

Área	Curso	Observação	Categorias					Total
			1	2	3	4	5	
Ciências Agrárias e Biológicas	Agronomia (Bacharelado)	Freq	4	11	1	19	2	37
		%	10,81%	29,73%	2,7%	51,35%	5,41%	100%
	Aquicultura (Bacharelado)	Freq	6	19	0	20	6	51
		%	11,76%	37,25%	0%	39,22%	11,76%	100%
	Ciências Biológicas Diurno	Freq	6	59	1	18	13	97
		%	6,19%	60,82%	1,03%	18,56%	13,4%	100%
	Ciências Biológicas Noturno (Licenciatura)	Freq	5	57	0	24	12	98
		%	5,1%	58,16%	0%	24,49%	12,24%	100%
	Engenharia Agrícola e Ambiental (Bacharelado)	Freq	3	7	0	20	4	34
		%	8,82%	20,59%	0%	58,82%	11,76%	100%
	Engenharia Florestal (Bacharelado)	Freq	3	6	0	17	2	28
		%	10,71%	21,43%	0%	60,71%	7,14%	100%
	Engenharia de Alimentos (Bacharelado)	Freq	3	10	1	16	2	32
		%	9,38%	31,25%	3,12%	50%	6,25%	100%
	Medicina Veterinária (Bacharelado)	Freq	3	82	0	28	10	123
		%	2,44%	66,67%	0%	22,76%	8,13%	100%
Zootecnia (Bacharelado)	Freq	3	11	0	12	7	33	
	%	9,09%	33,33%	0%	36,36%	21,21%	100%	
Total Ciências Agrárias e Biológicas	Freq	36	262	3	174	58	533	
	%	6,75%	49,16%	0,56%	32,65%	10,88%	100%	
Ciências da Saúde	Biomedicina (Bacharelado)	Freq	2	25	1	14	0	42
		%	4,76%	59,52%	2,38%	33,33%	0%	100%
	Curso Superior de Tecnologia em Radiologia (Tecnólogo)	Freq	2	33	0	32	13	80
		%	2,5%	41,25%	0%	40%	16,25%	100%

\* 1 = Amigos; 2 = Escola (professores, colegas); 3 = Jornal impresso/televisão; 4 = Internet; 5 = Outros meios.



**Tabela 48: Tabela da pergunta 'Como você tomou conhecimento do processo seletivo para ingresso nos cursos de graduação presenciais da UFMG?' por Área e Curso para os ingressantes de 2022 (Continuação)**

Área	Curso	Observação	Categorias					Total
			1	2	3	4	5	
Ciências da Saúde	Educação Física (Licenciatura)	Freq	6	35	1	11	7	60
		%	10%	58,33%	1,67%	18,33%	11,67%	100%
	Educação Física Diurno (Bacharelado)	Freq	0	38	0	19	1	58
		%	0%	65,52%	0%	32,76%	1,72%	100%
	Educação Física Noturno (Bacharelado)	Freq	5	17	0	7	1	30
		%	16,67%	56,67%	0%	23,33%	3,33%	100%
	Enfermagem (Bacharelado)	Freq	4	61	0	26	8	99
		%	4,04%	61,62%	0%	26,26%	8,08%	100%
	Farmácia Diurno (Bacharelado)	Freq	9	73	1	42	9	134
		%	6,72%	54,48%	0,75%	31,34%	6,72%	100%
	Farmácia Noturno (Bacharelado)	Freq	5	45	0	19	11	80
		%	6,25%	56,25%	0%	23,75%	13,75%	100%
	Fisioterapia (Bacharelado)	Freq	4	42	0	23	6	75
		%	5,33%	56%	0%	30,67%	8%	100%
	Fonoaudiologia (Bacharelado)	Freq	3	25	1	11	10	50
		%	6%	50%	2%	22%	20%	100%
	Gestão de Serviços de Saúde (Bacharelado)	Freq	7	38	0	38	13	96
		%	7,29%	39,58%	0%	39,58%	13,54%	100%
	Medicina (Bacharelado)	Freq	13	182	0	97	25	317
		%	4,1%	57,41%	0%	30,6%	7,89%	100%
Nutrição (Bacharelado)	Freq	5	46	1	13	8	73	
	%	6,85%	63,01%	1,37%	17,81%	10,96%	100%	
Odontologia (Bacharelado)	Freq	10	86	1	46	9	152	
	%	6,58%	56,58%	0,66%	30,26%	5,92%	100%	

\* 1 = Amigos; 2 = Escola (professores, colegas); 3 = Jornal impresso/televisão; 4 = Internet; 5 = Outros meios.

**Tabela 48: Tabela da pergunta 'Como você tomou conhecimento do processo seletivo para ingresso nos cursos de graduação presenciais da UFMG?' por Área e Curso para os ingressantes de 2022 (Continuação)**

Área	Curso	Observação	Categorias					Total	
			1	2	3	4	5		
Ciências da Saúde	Terapia Ocupacional (Bacharelado)	Freq	5	32	0	22	8	67	
		%	7,46%	47,76%	0%	32,84%	11,94%	100%	
	Total Ciências da Saúde	Freq	80	778	6	420	129	1413	
		%	5,66%	55,06%	0,42%	29,72%	9,13%	100%	
	Ciências Exatas e da Terra	Ciência da Computação (Bacharelado)	Freq	9	39	0	28	5	81
			%	11,11%	48,15%	0%	34,57%	6,17%	100%
Ciências Atuariais (Bacharelado)		Freq	2	8	0	10	4	24	
		%	8,33%	33,33%	0%	41,67%	16,67%	100%	
Estatística (Bacharelado)		Freq	5	16	0	8	8	37	
		%	13,51%	43,24%	0%	21,62%	21,62%	100%	
Física Diurno		Freq	3	49	0	25	5	82	
		%	3,66%	59,76%	0%	30,49%	6,1%	100%	
Física Noturno (Licenciatura)		Freq	3	21	0	9	5	38	
		%	7,89%	55,26%	0%	23,68%	13,16%	100%	
Geologia (Bacharelado)		Freq	1	15	0	12	3	31	
		%	3,23%	48,39%	0%	38,71%	9,68%	100%	
Matemática Computacional (Bacharelado)		Freq	1	10	0	9	0	20	
		%	5%	50%	0%	45%	0%	100%	
Matemática Diurno		Freq	9	46	1	22	5	83	
		%	10,84%	55,42%	1,2%	26,51%	6,02%	100%	
Matemática Noturno (Licenciatura)		Freq	4	22	0	11	3	40	
		%	10%	55%	0%	27,5%	7,5%	100%	
Química Diurno	Freq	2	31	0	10	3	46		
	%	4,35%	67,39%	0%	21,74%	6,52%	100%		

\* 1 = Amigos; 2 = Escola (professores, colegas); 3 = Jornal impresso/televisão; 4 = Internet; 5 = Outros meios.

**Tabela 48: Tabela da pergunta 'Como você tomou conhecimento do processo seletivo para ingresso nos cursos de graduação presenciais da UFMG?' por Área e Curso para os ingressantes de 2022 (Continuação)**

Área	Curso	Observação	Categorias					Total	
			1	2	3	4	5		
Ciências Exatas e da Terra	Química Noturno (Licenciatura)	Freq	2	25	1	6	5	39	
		%	5,13%	64,1%	2,56%	15,38%	12,82%	100%	
	Química Tecnológica (Bacharelado)	Freq	2	18	0	10	7	37	
		%	5,41%	48,65%	0%	27,03%	18,92%	100%	
	Sistemas de Informação (Bacharelado)	Freq	5	54	1	13	7	80	
		%	6,25%	67,5%	1,25%	16,25%	8,75%	100%	
	Total Ciências Exatas e da Terra	Freq	48	354	3	173	60	638	
		%	7,52%	55,49%	0,47%	27,12%	9,4%	100%	
	Engenharias	Engenharia Aeroespacial (Bacharelado)	Freq	1	27	0	19	5	52
			%	1,92%	51,92%	0%	36,54%	9,62%	100%
Engenharia Ambiental (Bacharelado)		Freq	7	23	1	15	3	49	
		%	14,29%	46,94%	2,04%	30,61%	6,12%	100%	
Engenharia Civil (Bacharelado)		Freq	13	113	0	50	19	195	
		%	6,67%	57,95%	0%	25,64%	9,74%	100%	
Engenharia Elétrica (Bacharelado)		Freq	6	52	0	43	2	103	
		%	5,83%	50,49%	0%	41,75%	1,94%	100%	
Engenharia Mecânica Diurno (Bacharelado)		Freq	4	43	0	26	5	78	
		%	5,13%	55,13%	0%	33,33%	6,41%	100%	
Engenharia Mecânica Noturno (Bacharelado)	Freq	3	46	1	23	8	81		
	%	3,7%	56,79%	1,23%	28,4%	9,88%	100%		
Engenharia Metalúrgica (Bacharelado)	Freq	3	34	2	15	5	59		
	%	5,08%	57,63%	3,39%	25,42%	8,47%	100%		
Engenharia Química (Bacharelado)	Freq	1	33	1	20	6	61		
	%	1,64%	54,1%	1,64%	32,79%	9,84%	100%		

\* 1 = Amigos; 2 = Escola (professores, colegas); 3 = Jornal impresso/televisão; 4 = Internet; 5 = Outros meios.

**Tabela 48: Tabela da pergunta 'Como você tomou conhecimento do processo seletivo para ingresso nos cursos de graduação presenciais da UFMG?' por Área e Curso para os ingressantes de 2022 (Continuação)**

Área	Curso	Observação	Categorias					Total
			1	2	3	4	5	
Engenharias	Engenharia de Controle e Automação Diurno (Bacharelado)	Freq	9	43	0	20	7	79
		%	11,39%	54,43%	0%	25,32%	8,86%	100%
	Engenharia de Controle e Automação Noturno (Bacharelado)	Freq	3	24	0	19	5	51
		%	5,88%	47,06%	0%	37,25%	9,8%	100%
	Engenharia de Minas (Bacharelado)	Freq	6	28	0	18	9	61
		%	9,84%	45,9%	0%	29,51%	14,75%	100%
	Engenharia de Produção (Bacharelado)	Freq	6	56	0	17	10	89
		%	6,74%	62,92%	0%	19,1%	11,24%	100%
	Engenharia de Sistemas (Bacharelado)	Freq	2	26	1	17	6	52
		%	3,85%	50%	1,92%	32,69%	11,54%	100%
<b>Total Engenharias</b>		Freq	64	548	6	302	90	1010
		%	6,34%	54,26%	0,59%	29,9%	8,91%	100%
Ciências Humanas	Antropologia (Bacharelado)	Freq	3	22	0	8	5	38
		%	7,89%	57,89%	0%	21,05%	13,16%	100%
	Ciências Sociais	Freq	8	47	2	17	7	81
		%	9,88%	58,02%	2,47%	20,99%	8,64%	100%
	Ciências Socioambientais (Bacharelado)	Freq	6	24	0	13	5	48
		%	12,5%	50%	0%	27,08%	10,42%	100%
	Filosofia Diurno (Bacharelado)	Freq	3	17	1	13	5	39
		%	7,69%	43,59%	2,56%	33,33%	12,82%	100%
	Filosofia Noturno (Bacharelado)	Freq	0	18	1	14	4	37
		%	0%	48,65%	2,7%	37,84%	10,81%	100%
<b>História Diurno</b>		Freq	7	20	0	12	3	42
		%	16,67%	47,62%	0%	28,57%	7,14%	100%

\* 1 = Amigos; 2 = Escola (professores, colegas); 3 = Jornal impresso/televisão; 4 = Internet; 5 = Outros meios.

**Tabela 48: Tabela da pergunta 'Como você tomou conhecimento do processo seletivo para ingresso nos cursos de graduação presenciais da UFMG?' por Área e Curso para os ingressantes de 2022 (Continuação)**

Área	Curso	Observação	Categorias					Total	
			1	2	3	4	5		
Ciências Humanas	História Noturno (Licenciatura)	Freq	3	19	1	16	4	43	
		%	6,98%	44,19%	2,33%	37,21%	9,3%	100%	
	Pedagogia Diurno (Licenciatura)	Freq	4	37	0	14	7	62	
		%	6,45%	59,68%	0%	22,58%	11,29%	100%	
	Pedagogia Noturno (Licenciatura)	Freq	5	28	1	24	9	67	
		%	7,46%	41,79%	1,49%	35,82%	13,43%	100%	
	Psicologia (Bacharelado)	Freq	8	80	1	31	10	130	
		%	6,15%	61,54%	0,77%	23,85%	7,69%	100%	
	Total Ciências Humanas		Freq	47	312	7	162	59	587
			%	8,01%	53,15%	1,19%	27,6%	10,05%	100%
Ciências Sociais Aplicadas	Administração (Montes Claros) (Bacharelado)	Freq	2	7	0	20	5	34	
		%	5,88%	20,59%	0%	58,82%	14,71%	100%	
	Administração Diurno (Bacharelado)	Freq	2	33	0	10	3	48	
		%	4,17%	68,75%	0%	20,83%	6,25%	100%	
	Administração Noturno (Bacharelado)	Freq	4	21	1	16	5	47	
		%	8,51%	44,68%	2,13%	34,04%	10,64%	100%	
	Arquitetura e Urbanismo Diurno (Bacharelado)	Freq	5	55	0	20	6	86	
		%	5,81%	63,95%	0%	23,26%	6,98%	100%	
	Arquitetura e Urbanismo Noturno (Bacharelado)	Freq	2	35	0	18	4	59	
		%	3,39%	59,32%	0%	30,51%	6,78%	100%	
Arquivologia (Bacharelado)	Freq	3	10	0	16	7	36		
	%	8,33%	27,78%	0%	44,44%	19,44%	100%		
Biblioteconomia Diurno (Bacharelado)	Freq	10	23	1	34	14	82		
	%	12,2%	28,05%	1,22%	41,46%	17,07%	100%		

\* 1 = Amigos; 2 = Escola (professores, colegas); 3 = Jornal impresso/televisão; 4 = Internet; 5 = Outros meios.

**Tabela 48: Tabela da pergunta 'Como você tomou conhecimento do processo seletivo para ingresso nos cursos de graduação presenciais da UFMG?' por Área e Curso para os ingressantes de 2022 (Continuação)**

Área	Curso	Observação	Categorias					Total
			1	2	3	4	5	
Ciências Sociais Aplicadas	Biblioteconomia Noturno (Bacharelado)	Freq	4	9	0	18	5	36
		%	11,11%	25%	0%	50%	13,89%	100%
	Ciências Contábeis (Bacharelado)	Freq	6	37	0	27	9	79
		%	7,59%	46,84%	0%	34,18%	11,39%	100%
	Ciências Econômicas (Bacharelado)	Freq	4	43	0	22	14	83
		%	4,82%	51,81%	0%	26,51%	16,87%	100%
	Ciências do Estado (Bacharelado)	Freq	1	33	0	8	5	47
		%	2,13%	70,21%	0%	17,02%	10,64%	100%
	Controladoria e Finanças (Bacharelado)	Freq	3	25	0	17	2	47
		%	6,38%	53,19%	0%	36,17%	4,26%	100%
	Design (Bacharelado)	Freq	3	33	0	18	2	56
		%	5,36%	58,93%	0%	32,14%	3,57%	100%
	Design de Moda (Bacharelado)	Freq	9	4	0	29	2	44
		%	20,45%	9,09%	0%	65,91%	4,55%	100%
	Direito Diurno (Bacharelado)	Freq	7	125	1	53	13	199
		%	3,52%	62,81%	0,5%	26,63%	6,53%	100%
	Direito Noturno (Bacharelado)	Freq	9	112	3	53	25	202
%		4,46%	55,45%	1,49%	26,24%	12,38%	100%	
Geografia Diurno	Freq	2	21	1	9	5	38	
	%	5,26%	55,26%	2,63%	23,68%	13,16%	100%	
Geografia Noturno (Licenciatura)	Freq	13	38	0	18	6	75	
	%	17,33%	50,67%	0%	24%	8%	100%	
Gestão Pública (Bacharelado)	Freq	10	39	0	18	13	80	
	%	12,5%	48,75%	0%	22,5%	16,25%	100%	

\* 1 = Amigos; 2 = Escola (professores, colegas); 3 = Jornal impresso/televisão; 4 = Internet; 5 = Outros meios.

**Tabela 48: Tabela da pergunta 'Como você tomou conhecimento do processo seletivo para ingresso nos cursos de graduação presenciais da UFMG?' por Área e Curso para os ingressantes de 2022 (Continuação)**

Área	Curso	Observação	Categorias					Total
			1	2	3	4	5	
Ciências Sociais Aplicadas	Jornalismo Diurno (Bacharelado)	Freq	1	10	0	7	1	19
		%	5,26%	52,63%	0%	36,84%	5,26%	100%
	Jornalismo Noturno (Bacharelado)	Freq	2	21	0	14	2	39
		%	5,13%	53,85%	0%	35,9%	5,13%	100%
	Museologia (Bacharelado)	Freq	5	14	0	17	4	40
		%	12,5%	35%	0%	42,5%	10%	100%
	Publicidade e Propaganda (Bacharelado)	Freq	0	23	1	7	7	38
		%	0%	60,53%	2,63%	18,42%	18,42%	100%
	Relações Econômicas Internacionais (Bacharelado)	Freq	5	31	0	12	2	50
		%	10%	62%	0%	24%	4%	100%
	Relações Públicas (Bacharelado)	Freq	0	14	0	4	1	19
		%	0%	73,68%	0%	21,05%	5,26%	100%
	Turismo (Bacharelado)	Freq	5	23	0	26	7	61
		%	8,2%	37,7%	0%	42,62%	11,48%	100%
Total Ciências Sociais Aplicadas		Freq	117	839	8	511	169	1644
		%	7,12%	51,03%	0,49%	31,08%	10,28%	100%
Artes Visuais	Artes Visuais	Freq	17	10	0	47	9	83
		%	20,48%	12,05%	0%	56,63%	10,84%	100%
	Cinema de Animação e Artes Digitais (Bacharelado)	Freq	6	3	0	27	2	38
		%	15,79%	7,89%	0%	71,05%	5,26%	100%
Linguística, Letras e Artes	Conservação e Restauração de Bens Culturais Móveis (Bacharelado)	Freq	3	7	0	12	6	28
		%	10,71%	25%	0%	42,86%	21,43%	100%
	Dança (Licenciatura)	Freq	4	2	0	5	1	12
		%	33,33%	16,67%	0%	41,67%	8,33%	100%

\* 1 = Amigos; 2 = Escola (professores, colegas); 3 = Jornal impresso/televisão; 4 = Internet; 5 = Outros meios.

**Tabela 48: Tabela da pergunta 'Como você tomou conhecimento do processo seletivo para ingresso nos cursos de graduação presenciais da UFMG?' por Área e Curso para os ingressantes de 2022 (Continuação)**

Área	Curso	Observação	Categorias					Total
			1	2	3	4	5	
Linguística, Letras e Artes	Letras Diurno (Bacharelado)	Freq	2	26	1	20	9	58
		%	3,45%	44,83%	1,72%	34,48%	15,52%	100%
	Letras Diurno (Licenciatura)	Freq	3	60	2	20	13	98
		%	3,06%	61,22%	2,04%	20,41%	13,27%	100%
	Letras Noturno (Bacharelado)	Freq	7	25	0	21	14	67
		%	10,45%	37,31%	0%	31,34%	20,9%	100%
	Letras Noturno (Licenciatura)	Freq	14	69	4	56	14	157
		%	8,92%	43,95%	2,55%	35,67%	8,92%	100%
	Música Diurno (Bacharelado)	Freq	6	12	0	7	1	26
		%	23,08%	46,15%	0%	26,92%	3,85%	100%
	Música Noturno (Bacharelado)	Freq	4	5	0	10	0	19
		%	21,05%	26,32%	0%	52,63%	0%	100%
	Música Noturno (Licenciatura)	Freq	8	6	0	12	3	29
		%	27,59%	20,69%	0%	41,38%	10,34%	100%
	Teatro	Freq	10	2	0	17	3	32
		%	31,25%	6,25%	0%	53,12%	9,38%	100%
Total Linguística, Letras e Artes	Freq	84	227	7	254	75	647	
	%	12,98%	35,09%	1,08%	39,26%	11,59%	100%	
Total UFMG	Freq	476	3320	40	1996	640	6472	
	%	7,35%	51,3%	0,62%	30,84%	9,89%	100%	

\* 1 = Amigos; 2 = Escola (professores, colegas); 3 = Jornal impresso/televisão; 4 = Internet; 5 = Outros meios.



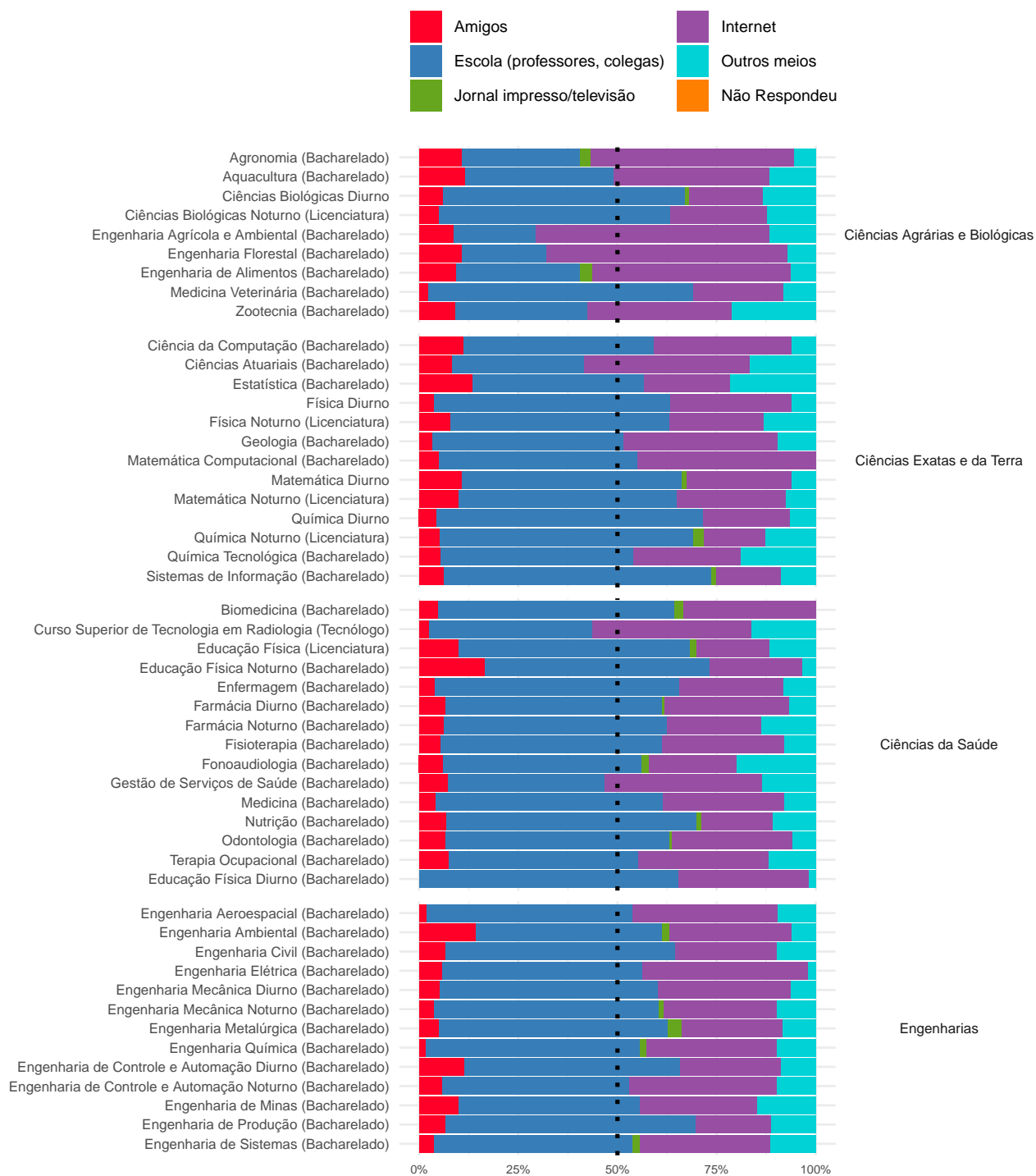

**Figura 112: Gráfico da pergunta 'Como você tomou conhecimento do processo seletivo para ingresso nos cursos de graduação presenciais da UFMG?' por Curso para os ingressantes de 2022**

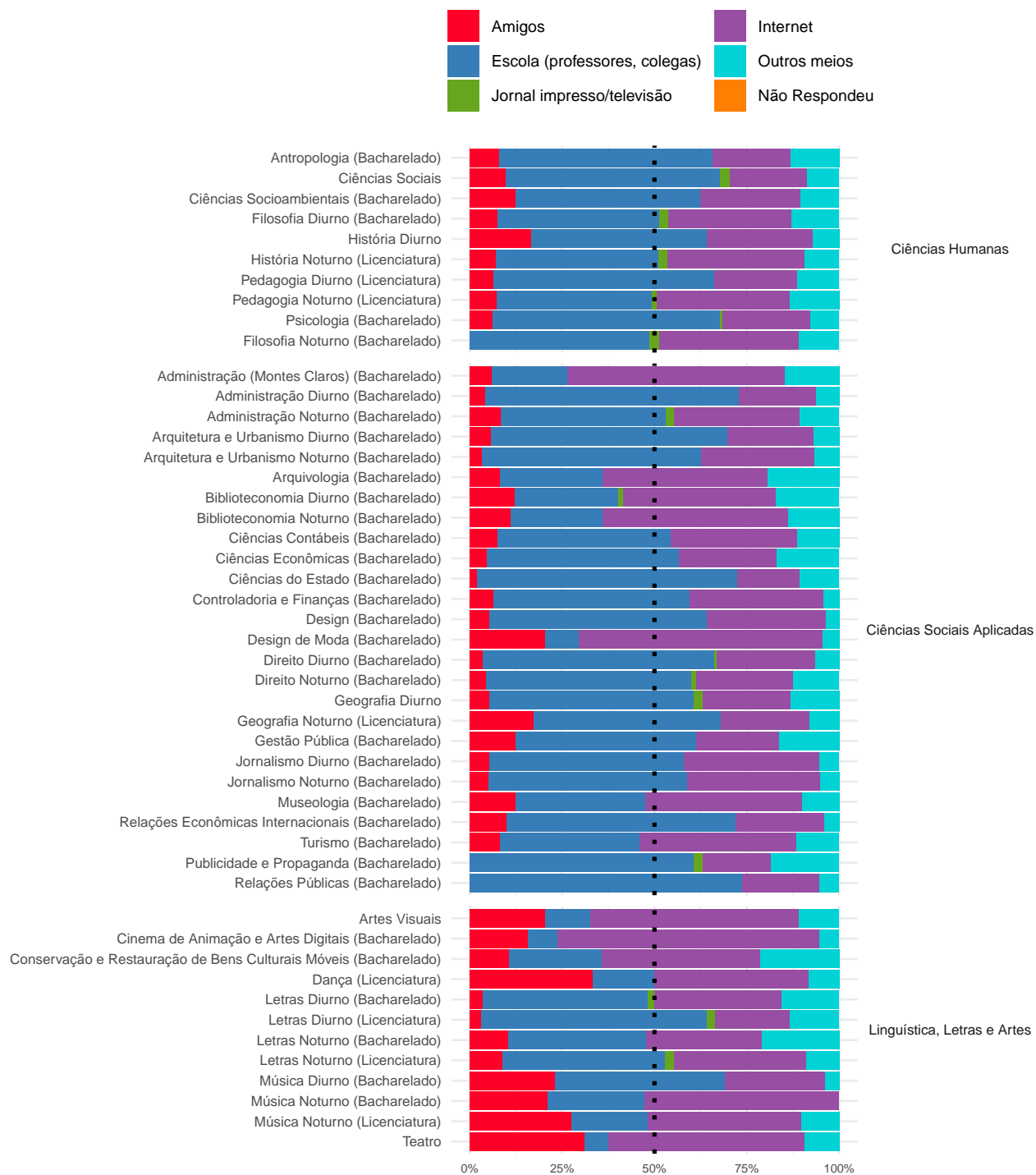

**Figura 112: Gráfico da pergunta 'Como você tomou conhecimento do processo seletivo para ingresso nos cursos de graduação presenciais da UFMG?' por Curso para os ingressantes de 2022**

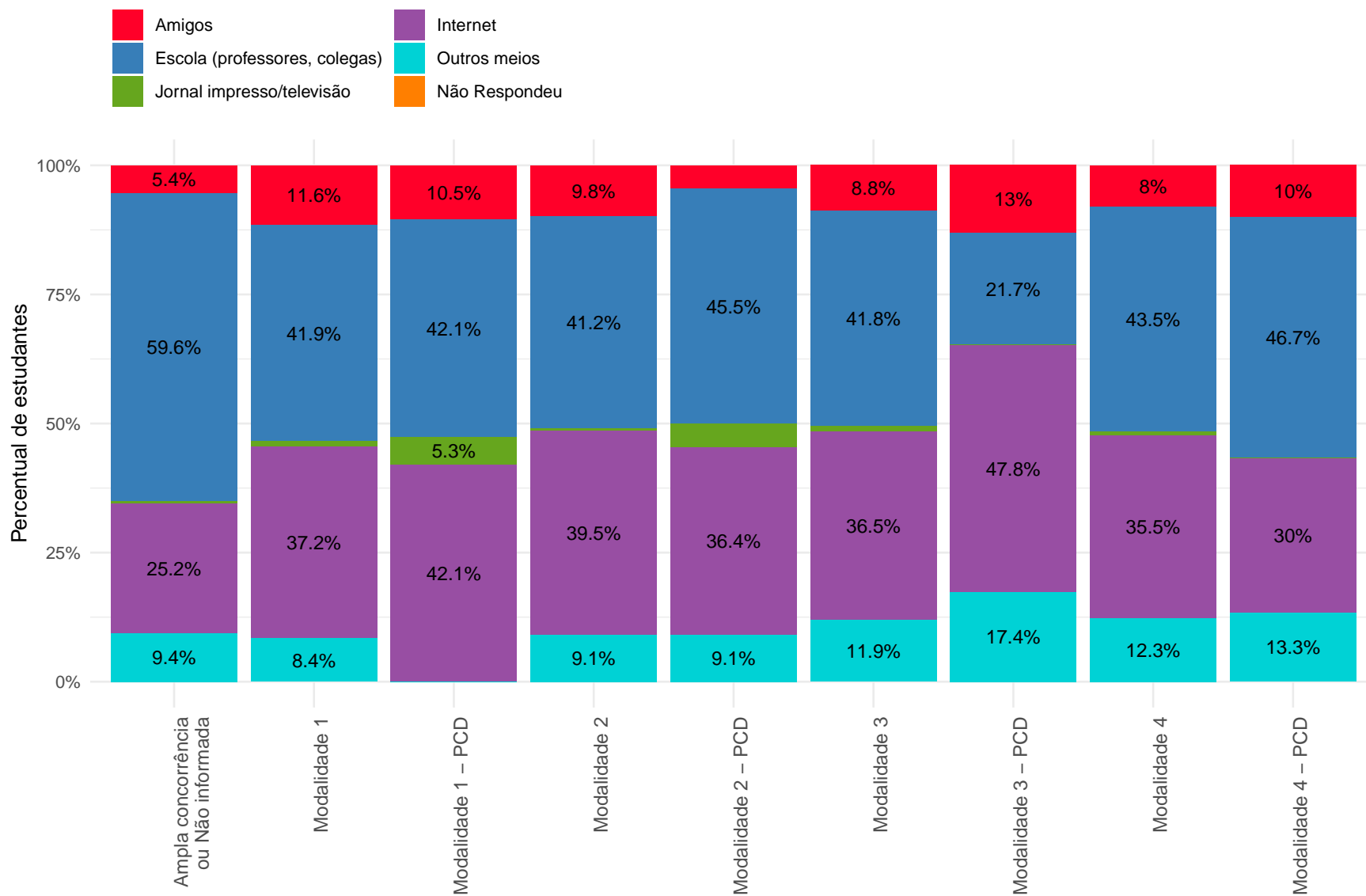

Nas categorias com percentuais menores ou iguais a 5%, os valores foram omitidos.

**Figura 113: Gráfico da pergunta 'Como você tomou conhecimento do processo seletivo para ingresso nos cursos de graduação presenciais da UFMG?' por Modalidade para os ingressantes de 2022**

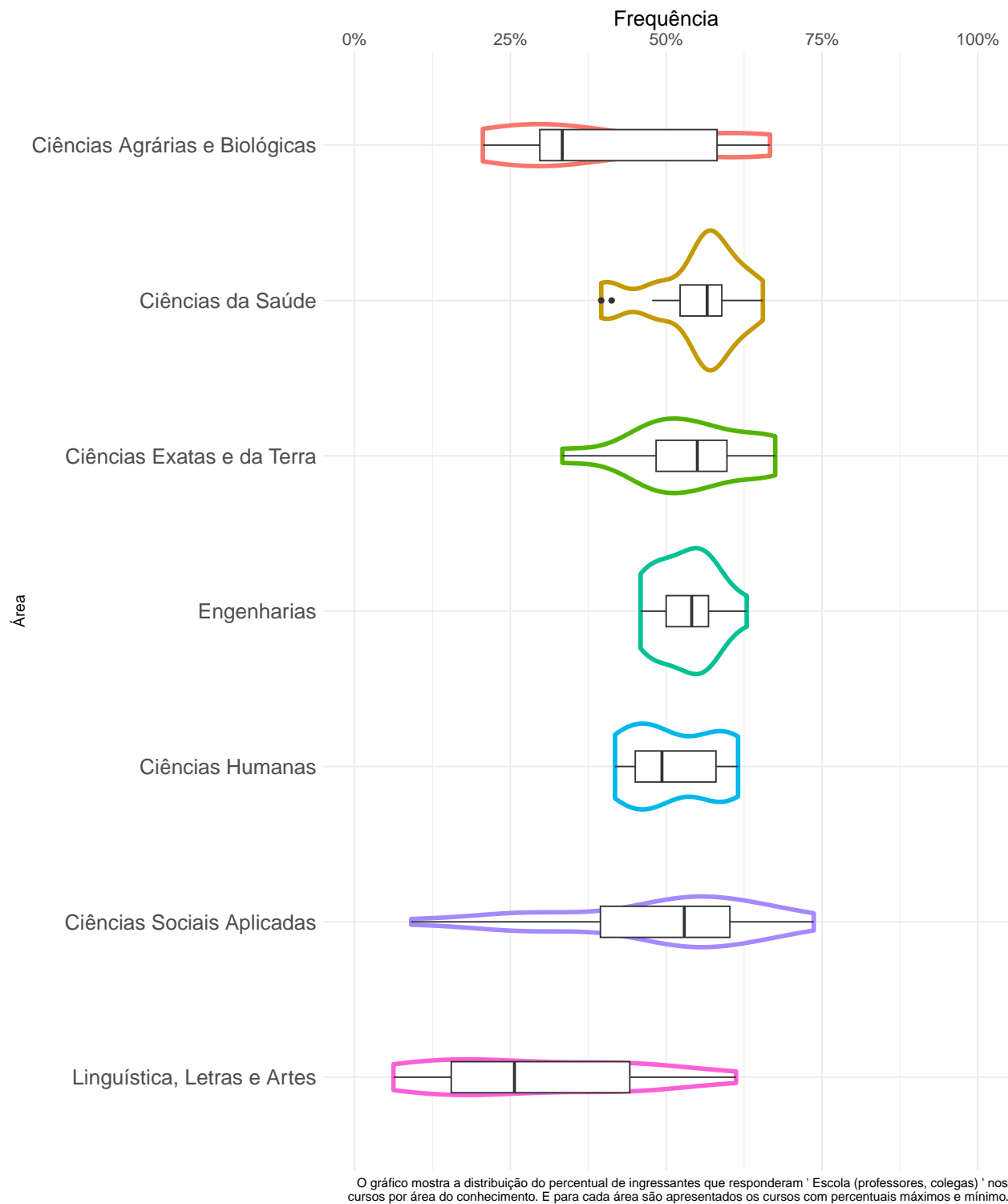

**Figura 114: Proporção de ingressantes que responderam 'Escola (professores, colegas)' à pergunta 'Como você tomou conhecimento do processo seletivo para ingresso nos cursos de graduação presenciais da UFMG?' em 2022**

### 3.4 Renda

#### 3.4.1 Em que tipo de imóvel você mora?



Figura 115: Gráfico da pergunta 'Em que tipo de imóvel você mora?' para os ingressantes do período de 2003 a 2022

**Tabela 49: Tabela da pergunta 'Em que tipo de imóvel você mora?' por ano de ingresso**

Ano	Observação	Categorias				Total
		Próprio ou da família	Alugado	Outro	Não Respondeu	
2003	Freq	-	-	-	-	-
	%	-	-	-	-	-
2004	Freq	-	-	-	-	-
	%	-	-	-	-	-
2005	Freq	-	-	-	-	-
	%	-	-	-	-	-
2006	Freq	-	-	-	-	-
	%	-	-	-	-	-
2007	Freq	-	-	-	-	-
	%	-	-	-	-	-
2008	Freq	3761	766	162	0	4689
	%	80,21%	16,34%	3,45%	0%	100%
2009	Freq	4554	1058	266	0	5878
	%	77,48%	18%	4,53%	0%	100%
2010	Freq	5145	1111	329	1	6586
	%	78,12%	16,87%	5%	0,02%	100%
2011	Freq	5139	1139	295	1	6574
	%	78,17%	17,33%	4,49%	0,02%	100%
2012	Freq	5067	1141	328	0	6536
	%	77,52%	17,46%	5,02%	0%	100%
2013	Freq	5189	1114	314	0	6617
	%	78,42%	16,84%	4,75%	0%	100%

**Tabela 49: Tabela da pergunta 'Em que tipo de imóvel você mora?' por ano de ingresso (Continuação)**

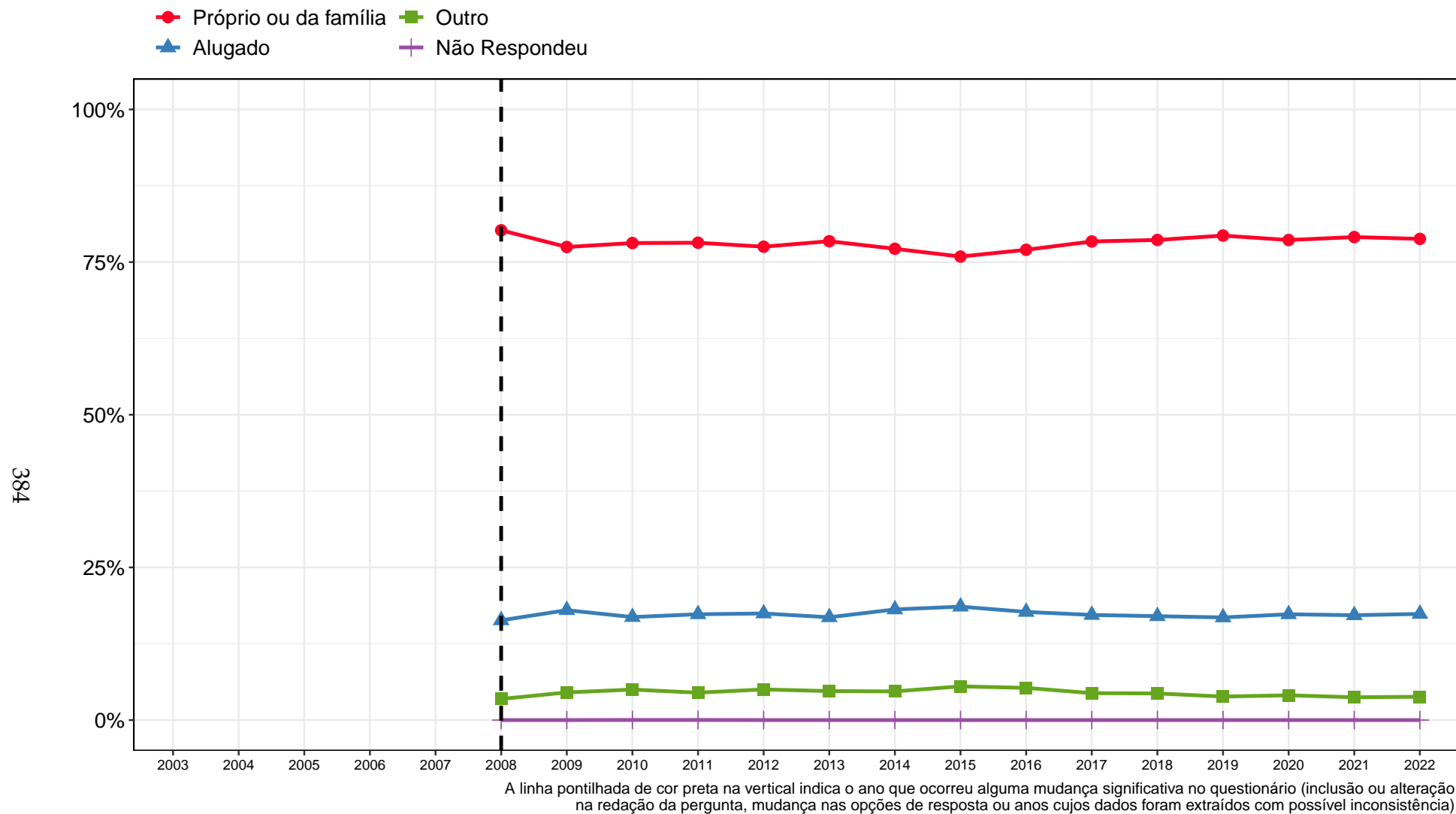
Ano	Observação	Categorias				Total
		Próprio ou da família	Alugado	Outro	Não Respondeu	
2014	Freq	5009	1176	305	0	6490
	%	77,18%	18,12%	4,7%	0%	100%
2015	Freq	4981	1219	362	0	6562
	%	75,91%	18,58%	5,52%	0%	100%
2016	Freq	5096	1172	349	0	6617
	%	77,01%	17,71%	5,27%	0%	100%
2017	Freq	5195	1141	292	0	6628
	%	78,38%	17,21%	4,41%	0%	100%
2018	Freq	5213	1128	289	0	6630
	%	78,63%	17,01%	4,36%	0%	100%
2019	Freq	5235	1109	254	0	6598
	%	79,34%	16,81%	3,85%	0%	100%
2020	Freq	5055	1114	261	0	6430
	%	78,62%	17,33%	4,06%	0%	100%
2021	Freq	5151	1118	243	0	6512
	%	79,1%	17,17%	3,73%	0%	100%
2022	Freq	5100	1125	247	0	6472
	%	78,8%	17,38%	3,82%	0%	100%
Total	Freq	74890	16631	4296	2	95819
	%	78,16%	17,36%	4,48%	0%	100%

● Próprio ou da família    ■ Outro  
▲ Alugado    + Não Respondeu

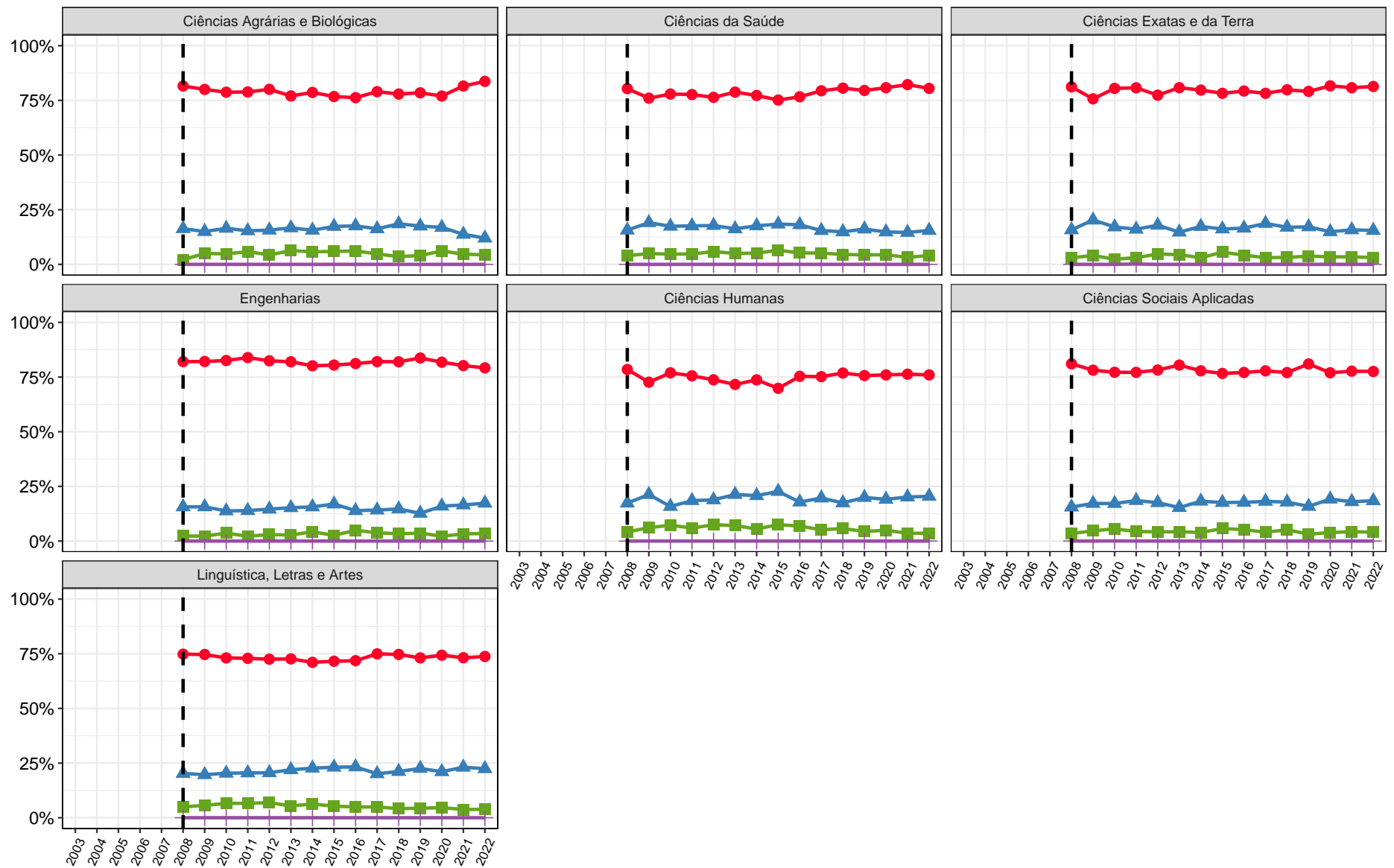

A linha pontilhada de cor preta na vertical indica o ano que ocorreu alguma mudança significativa no questionário (inclusão ou alteração na redação da pergunta, mudança nas opções de resposta ou anos cujos dados foram extraídos com possível inconsistência).

**Figura 116: Gráfico da pergunta 'Em que tipo de imóvel você mora?' para os ingressantes do período de 2003 a 2022 estratificado por área**



Tabela 50: Tabela da pergunta 'Em que tipo de imóvel você mora?' por Área e Curso para os ingressantes de 2022

Área	Curso	Observação	Categorias			Total
			Próprio ou da família	Alugado	Outro	
Ciências Agrárias e Biológicas	Agronomia (Bacharelado)	Freq	31	4	2	37
		%	83,78%	10,81%	5,41%	100%
	Aquacultura (Bacharelado)	Freq	44	6	1	51
		%	86,27%	11,76%	1,96%	100%
	Ciências Biológicas Diurno	Freq	84	7	6	97
		%	86,6%	7,22%	6,19%	100%
	Ciências Biológicas Noturno (Licenciatura)	Freq	83	13	2	98
		%	84,69%	13,27%	2,04%	100%
	Engenharia Agrícola e Ambiental (Bacharelado)	Freq	23	8	3	34
		%	67,65%	23,53%	8,82%	100%
	Engenharia Florestal (Bacharelado)	Freq	23	4	1	28
		%	82,14%	14,29%	3,57%	100%
	Engenharia de Alimentos (Bacharelado)	Freq	27	3	2	32
		%	84,38%	9,38%	6,25%	100%
Medicina Veterinária (Bacharelado)	Freq	103	15	5	123	
	%	83,74%	12,2%	4,07%	100%	
Zootecnia (Bacharelado)	Freq	28	4	1	33	
	%	84,85%	12,12%	3,03%	100%	
Total Ciências Agrárias e Biológicas		Freq	446	64	23	533
		%	83,68%	12,01%	4,32%	100%
Ciências da Saúde	Biomedicina (Bacharelado)	Freq	37	3	2	42
		%	88,1%	7,14%	4,76%	100%
	Curso Superior de Tecnologia em Radiologia (Tecnólogo)	Freq	59	13	8	80
		%	73,75%	16,25%	10%	100%

Tabela 50: Tabela da pergunta 'Em que tipo de imóvel você mora?' por Área e Curso para os ingressantes de 2022 (Continuação)

Área	Curso	Observação	Categorias			Total
			Próprio ou da família	Alugado	Outro	
Ciências da Saúde	Educação Física (Licenciatura)	Freq	43	14	3	60
		%	71,67%	23,33%	5%	100%
	Educação Física Diurno (Bacharelado)	Freq	48	8	2	58
		%	82,76%	13,79%	3,45%	100%
	Educação Física Noturno (Bacharelado)	Freq	24	6	0	30
		%	80%	20%	0%	100%
	Enfermagem (Bacharelado)	Freq	81	13	5	99
		%	81,82%	13,13%	5,05%	100%
	Farmácia Diurno (Bacharelado)	Freq	115	16	3	134
		%	85,82%	11,94%	2,24%	100%
	Farmácia Noturno (Bacharelado)	Freq	67	12	1	80
		%	83,75%	15%	1,25%	100%
	Fisioterapia (Bacharelado)	Freq	62	10	3	75
		%	82,67%	13,33%	4%	100%
	Fonoaudiologia (Bacharelado)	Freq	39	8	3	50
		%	78%	16%	6%	100%
	Gestão de Serviços de Saúde (Bacharelado)	Freq	74	19	3	96
		%	77,08%	19,79%	3,12%	100%
	Medicina (Bacharelado)	Freq	257	48	12	317
		%	81,07%	15,14%	3,79%	100%
Nutrição (Bacharelado)	Freq	63	8	2	73	
	%	86,3%	10,96%	2,74%	100%	
Odontologia (Bacharelado)	Freq	117	28	7	152	
	%	76,97%	18,42%	4,61%	100%	

Tabela 50: Tabela da pergunta 'Em que tipo de imóvel você mora?' por Área e Curso para os ingressantes de 2022 (Continuação)

Área	Curso	Observação	Categorias			Total
			Próprio ou da família	Alugado	Outro	
Ciências da Saúde	Terapia Ocupacional (Bacharelado)	Freq	51	13	3	67
		%	76,12%	19,4%	4,48%	100%
	Total Ciências da Saúde	Freq	1137	219	57	1413
		%	80,47%	15,5%	4,03%	100%
Ciências Exatas e da Terra	Ciência da Computação (Bacharelado)	Freq	64	14	3	81
		%	79,01%	17,28%	3,7%	100%
	Ciências Atuariais (Bacharelado)	Freq	18	4	2	24
		%	75%	16,67%	8,33%	100%
	Estatística (Bacharelado)	Freq	26	11	0	37
		%	70,27%	29,73%	0%	100%
	Física Diurno	Freq	68	14	0	82
		%	82,93%	17,07%	0%	100%
	Física Noturno (Licenciatura)	Freq	29	7	2	38
		%	76,32%	18,42%	5,26%	100%
	Geologia (Bacharelado)	Freq	28	3	0	31
		%	90,32%	9,68%	0%	100%
	Matemática Computacional (Bacharelado)	Freq	17	2	1	20
		%	85%	10%	5%	100%
	Matemática Diurno	Freq	72	8	3	83
		%	86,75%	9,64%	3,61%	100%
Matemática Noturno (Licenciatura)	Freq	32	6	2	40	
	%	80%	15%	5%	100%	
Química Diurno	Freq	40	5	1	46	
	%	86,96%	10,87%	2,17%	100%	

Tabela 50: Tabela da pergunta 'Em que tipo de imóvel você mora?' por Área e Curso para os ingressantes de 2022 (Continuação)

Área	Curso	Observação	Categorias			Total	
			Próprio ou da família	Alugado	Outro		
Ciências Exatas e da Terra	Química Noturno (Licenciatura)	Freq	32	6	1	39	
		%	82,05%	15,38%	2,56%	100%	
	Química Tecnológica (Bacharelado)	Freq	32	5	0	37	
		%	86,49%	13,51%	0%	100%	
	Sistemas de Informação (Bacharelado)	Freq	61	14	5	80	
		%	76,25%	17,5%	6,25%	100%	
	Total Ciências Exatas e da Terra	Freq	519	99	20	638	
		%	81,35%	15,52%	3,13%	100%	
	Engenharias	Engenharia Aeroespacial (Bacharelado)	Freq	38	14	0	52
			%	73,08%	26,92%	0%	100%
Engenharia Ambiental (Bacharelado)		Freq	36	9	4	49	
		%	73,47%	18,37%	8,16%	100%	
Engenharia Civil (Bacharelado)		Freq	158	26	11	195	
		%	81,03%	13,33%	5,64%	100%	
Engenharia Elétrica (Bacharelado)		Freq	76	26	1	103	
		%	73,79%	25,24%	0,97%	100%	
Engenharia Mecânica Diurno (Bacharelado)		Freq	60	14	4	78	
		%	76,92%	17,95%	5,13%	100%	
Engenharia Mecânica Noturno (Bacharelado)	Freq	67	13	1	81		
	%	82,72%	16,05%	1,23%	100%		
Engenharia Metalúrgica (Bacharelado)	Freq	47	9	3	59		
	%	79,66%	15,25%	5,08%	100%		
Engenharia Química (Bacharelado)	Freq	51	9	1	61		
	%	83,61%	14,75%	1,64%	100%		

Tabela 50: Tabela da pergunta 'Em que tipo de imóvel você mora?' por Área e Curso para os ingressantes de 2022 (Continuação)

Área	Curso	Observação	Categorias			Total	
			Próprio ou da família	Alugado	Outro		
Engenharias	Engenharia de Controle e Automação Diurno (Bacharelado)	Freq	69	7	3	79	
		%	87,34%	8,86%	3,8%	100%	
	Engenharia de Controle e Automação Noturno (Bacharelado)	Freq	38	10	3	51	
		%	74,51%	19,61%	5,88%	100%	
	Engenharia de Minas (Bacharelado)	Freq	46	14	1	61	
		%	75,41%	22,95%	1,64%	100%	
	Engenharia de Produção (Bacharelado)	Freq	78	9	2	89	
		%	87,64%	10,11%	2,25%	100%	
	Engenharia de Sistemas (Bacharelado)	Freq	36	15	1	52	
		%	69,23%	28,85%	1,92%	100%	
	Total Engenharias		Freq	800	175	35	1010
			%	79,21%	17,33%	3,47%	100%
	Ciências Humanas	Antropologia (Bacharelado)	Freq	28	9	1	38
			%	73,68%	23,68%	2,63%	100%
Ciências Sociais		Freq	58	22	1	81	
		%	71,6%	27,16%	1,23%	100%	
Ciências Socioambientais (Bacharelado)		Freq	37	9	2	48	
		%	77,08%	18,75%	4,17%	100%	
Filosofia Diurno (Bacharelado)		Freq	30	8	1	39	
		%	76,92%	20,51%	2,56%	100%	
Filosofia Noturno (Bacharelado)		Freq	27	8	2	37	
		%	72,97%	21,62%	5,41%	100%	
História Diurno		Freq	32	7	3	42	
		%	76,19%	16,67%	7,14%	100%	

Tabela 50: Tabela da pergunta 'Em que tipo de imóvel você mora?' por Área e Curso para os ingressantes de 2022 (Continuação)

Área	Curso	Observação	Categorias			Total
			Próprio ou da família	Alugado	Outro	
Ciências Humanas	História Noturno (Licenciatura)	Freq	33	10	0	43
		%	76,74%	23,26%	0%	100%
	Pedagogia Diurno (Licenciatura)	Freq	52	8	2	62
		%	83,87%	12,9%	3,23%	100%
	Pedagogia Noturno (Licenciatura)	Freq	48	14	5	67
		%	71,64%	20,9%	7,46%	100%
	Psicologia (Bacharelado)	Freq	101	25	4	130
		%	77,69%	19,23%	3,08%	100%
	Total Ciências Humanas	Freq	446	120	21	587
		%	75,98%	20,44%	3,58%	100%
Ciências Sociais Aplicadas	Administração (Montes Claros) (Bacharelado)	Freq	25	9	0	34
		%	73,53%	26,47%	0%	100%
	Administração Diurno (Bacharelado)	Freq	39	7	2	48
		%	81,25%	14,58%	4,17%	100%
	Administração Noturno (Bacharelado)	Freq	34	13	0	47
		%	72,34%	27,66%	0%	100%
	Arquitetura e Urbanismo Diurno (Bacharelado)	Freq	74	9	3	86
		%	86,05%	10,47%	3,49%	100%
	Arquitetura e Urbanismo Noturno (Bacharelado)	Freq	40	17	2	59
		%	67,8%	28,81%	3,39%	100%
Arquivologia (Bacharelado)	Freq	22	9	5	36	
	%	61,11%	25%	13,89%	100%	
Biblioteconomia Diurno (Bacharelado)	Freq	52	24	6	82	
	%	63,41%	29,27%	7,32%	100%	

Tabela 50: Tabela da pergunta 'Em que tipo de imóvel você mora?' por Área e Curso para os ingressantes de 2022 (Continuação)

Área	Curso	Observação	Categorias			Total
			Próprio ou da família	Alugado	Outro	
Ciências Sociais Aplicadas	Biblioteconomia Noturno (Bacharelado)	Freq	26	10	0	36
		%	72,22%	27,78%	0%	100%
	Ciências Contábeis (Bacharelado)	Freq	67	10	2	79
		%	84,81%	12,66%	2,53%	100%
	Ciências Econômicas (Bacharelado)	Freq	63	19	1	83
		%	75,9%	22,89%	1,2%	100%
	Ciências do Estado (Bacharelado)	Freq	37	8	2	47
		%	78,72%	17,02%	4,26%	100%
	Controladoria e Finanças (Bacharelado)	Freq	35	11	1	47
		%	74,47%	23,4%	2,13%	100%
	Design (Bacharelado)	Freq	42	13	1	56
		%	75%	23,21%	1,79%	100%
	Design de Moda (Bacharelado)	Freq	35	5	4	44
		%	79,55%	11,36%	9,09%	100%
	Direito Diurno (Bacharelado)	Freq	165	29	5	199
		%	82,91%	14,57%	2,51%	100%
	Direito Noturno (Bacharelado)	Freq	160	29	13	202
		%	79,21%	14,36%	6,44%	100%
	Geografia Diurno	Freq	27	8	3	38
		%	71,05%	21,05%	7,89%	100%
Geografia Noturno (Licenciatura)	Freq	60	12	3	75	
	%	80%	16%	4%	100%	
Gestão Pública (Bacharelado)	Freq	63	11	6	80	
	%	78,75%	13,75%	7,5%	100%	

Tabela 50: Tabela da pergunta 'Em que tipo de imóvel você mora?' por Área e Curso para os ingressantes de 2022 (Continuação)

Área	Curso	Observação	Categorias			Total
			Próprio ou da família	Alugado	Outro	
Ciências Sociais Aplicadas	Jornalismo Diurno (Bacharelado)	Freq	17	2	0	19
		%	89,47%	10,53%	0%	100%
	Jornalismo Noturno (Bacharelado)	Freq	30	9	0	39
		%	76,92%	23,08%	0%	100%
	Museologia (Bacharelado)	Freq	32	8	0	40
		%	80%	20%	0%	100%
	Publicidade e Propaganda (Bacharelado)	Freq	32	3	3	38
		%	84,21%	7,89%	7,89%	100%
	Relações Econômicas Internacionais (Bacharelado)	Freq	42	7	1	50
		%	84%	14%	2%	100%
	Relações Públicas (Bacharelado)	Freq	12	6	1	19
		%	63,16%	31,58%	5,26%	100%
	Turismo (Bacharelado)	Freq	44	15	2	61
		%	72,13%	24,59%	3,28%	100%
Total Ciências Sociais Aplicadas		Freq	1275	303	66	1644
		%	77,55%	18,43%	4,01%	100%
Linguística, Letras e Artes	Artes Visuais	Freq	58	21	4	83
		%	69,88%	25,3%	4,82%	100%
	Cinema de Animação e Artes Digitais (Bacharelado)	Freq	32	3	3	38
		%	84,21%	7,89%	7,89%	100%
Conservação e Restauração de Bens Culturais Móveis (Bacharelado)	Freq	23	5	0	28	
	%	82,14%	17,86%	0%	100%	
Dança (Licenciatura)	Freq	10	2	0	12	
	%	83,33%	16,67%	0%	100%	



Tabela 50: Tabela da pergunta 'Em que tipo de imóvel você mora?' por Área e Curso para os ingressantes de 2022 (Continuação)

Área	Curso	Observação	Categorias			Total
			Próprio ou da família	Alugado	Outro	
Linguística, Letras e Artes	Letras Diurno (Bacharelado)	Freq	44	13	1	58
		%	75,86%	22,41%	1,72%	100%
	Letras Diurno (Licenciatura)	Freq	78	17	3	98
		%	79,59%	17,35%	3,06%	100%
	Letras Noturno (Bacharelado)	Freq	51	14	2	67
		%	76,12%	20,9%	2,99%	100%
	Letras Noturno (Licenciatura)	Freq	110	41	6	157
		%	70,06%	26,11%	3,82%	100%
	Música Diurno (Bacharelado)	Freq	16	8	2	26
		%	61,54%	30,77%	7,69%	100%
	Música Noturno (Bacharelado)	Freq	13	6	0	19
		%	68,42%	31,58%	0%	100%
	Música Noturno (Licenciatura)	Freq	20	7	2	29
		%	68,97%	24,14%	6,9%	100%
	Teatro	Freq	22	8	2	32
		%	68,75%	25%	6,25%	100%
	Total Linguística, Letras e Artes	Freq	477	145	25	647
		%	73,72%	22,41%	3,86%	100%
Total UFMG	Freq	5100	1125	247	6472	
	%	78,8%	17,38%	3,82%	100%	



**Figura 117: Gráfico da pergunta 'Em que tipo de imóvel você mora?' por Curso para os ingressantes de 2022**

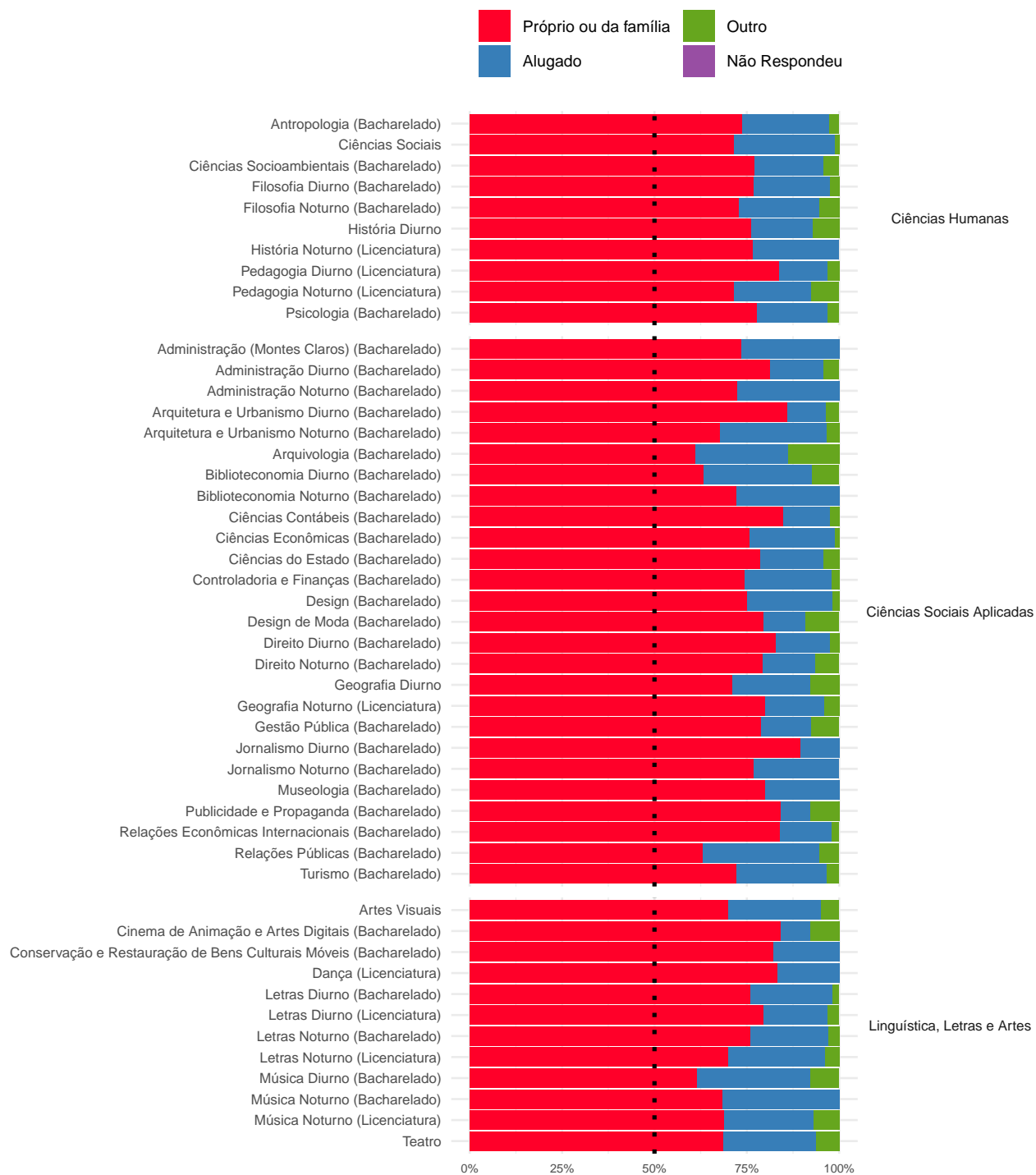

**Figura 117: Gráfico da pergunta 'Em que tipo de imóvel você mora?' por Curso para os ingressantes de 2022**

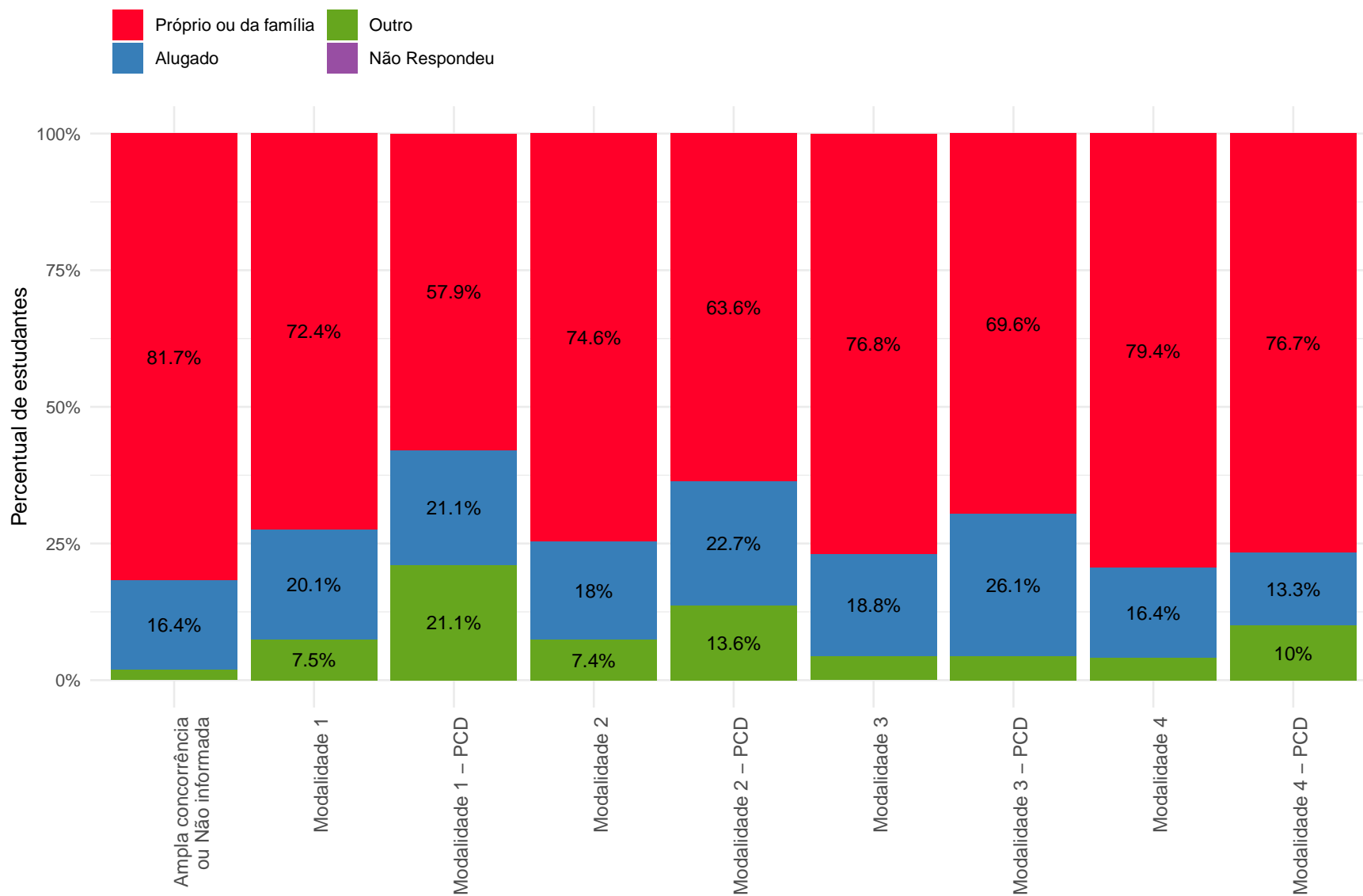

Nas categorias com percentuais menores ou iguais a 5%, os valores foram omitidos.

**Figura 118: Gráfico da pergunta 'Em que tipo de imóvel você mora?' por Modalidade para os ingressantes de 2022**

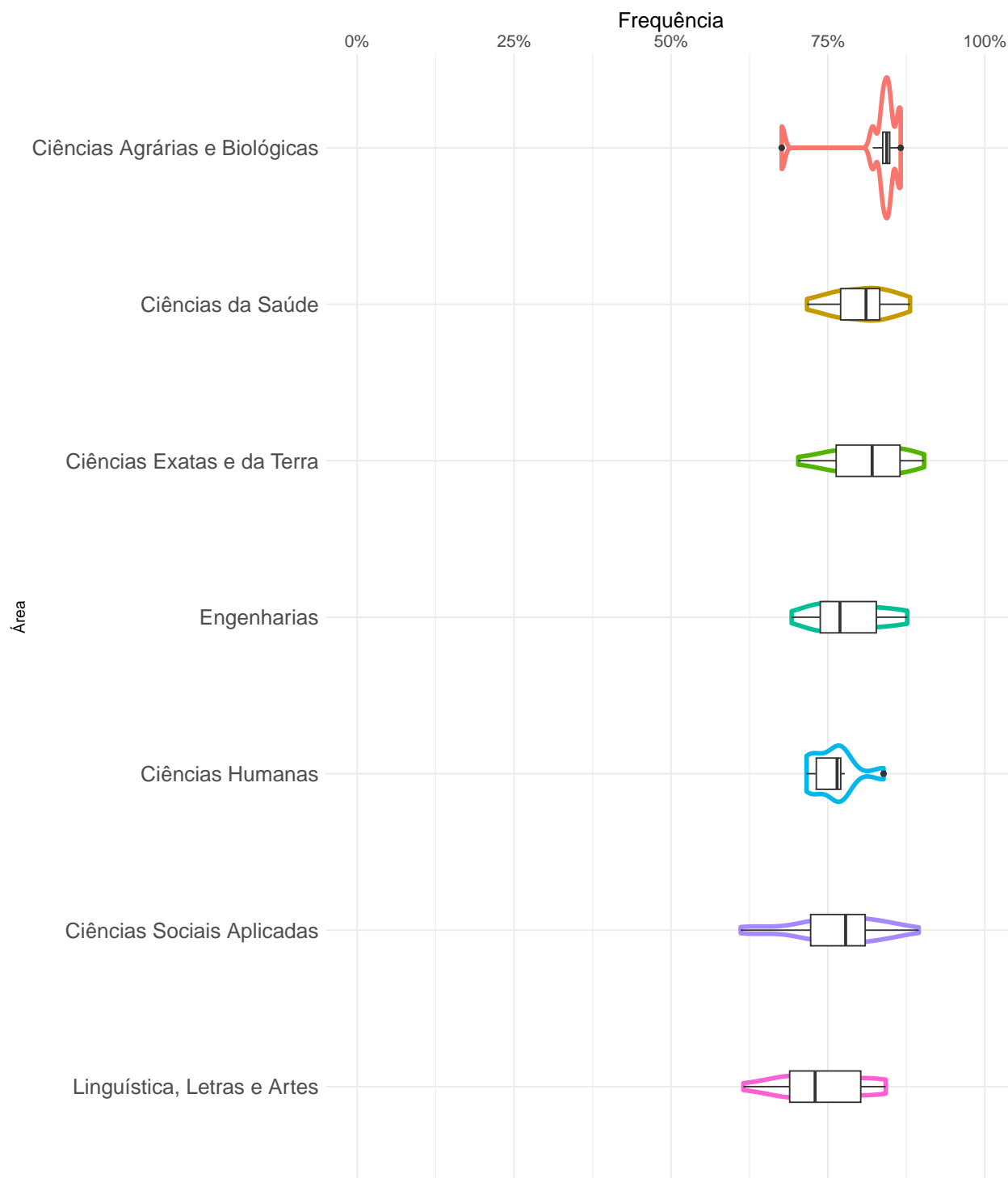

**Figura 119: Proporção de ingressantes que responderam 'Próprio ou da família' à pergunta 'Em que tipo de imóvel você mora?' em 2022**

### 3.4.2 Você trabalha atualmente em atividade remunerada?

- Sim, até 20 horas por semana
- Não
- ▲ Sim, mais de 20 horas por semana



Figura 120: Gráfico da pergunta 'Você trabalha atualmente em atividade remunerada?' para os ingressantes do período de 2003 a 2022

**Tabela 51: Tabela da pergunta 'Você trabalha atualmente em atividade remunerada?' por ano de ingresso**

Ano	Observação	Categorias			Total
		Sim, até 20 horas por semana	Sim, mais de 20 horas por semana	Não	
2003	Freq	430	637	3336	4403
	%	9,77%	14,47%	75,77%	100%
2004	Freq	456	668	3441	4565
	%	9,99%	14,63%	75,38%	100%
2005	Freq	448	711	3492	4651
	%	9,63%	15,29%	75,08%	100%
2006	Freq	417	666	3574	4657
	%	8,95%	14,3%	76,74%	100%
2007	Freq	398	635	3641	4674
	%	8,52%	13,59%	77,9%	100%
2008	Freq	269	649	3771	4689
	%	5,74%	13,84%	80,42%	100%
2009	Freq	334	1176	4368	5878
	%	5,68%	20,01%	74,31%	100%
2010	Freq	384	1281	4921	6586
	%	5,83%	19,45%	74,72%	100%
2011	Freq	387	1286	4901	6574
	%	5,89%	19,56%	74,55%	100%
2012	Freq	449	1264	4823	6536
	%	6,87%	19,34%	73,79%	100%
2013	Freq	444	1296	4877	6617
	%	6,71%	19,59%	73,7%	100%

**Tabela 51: Tabela da pergunta 'Você trabalha atualmente em atividade remunerada?' por ano de ingresso (Continuação)**

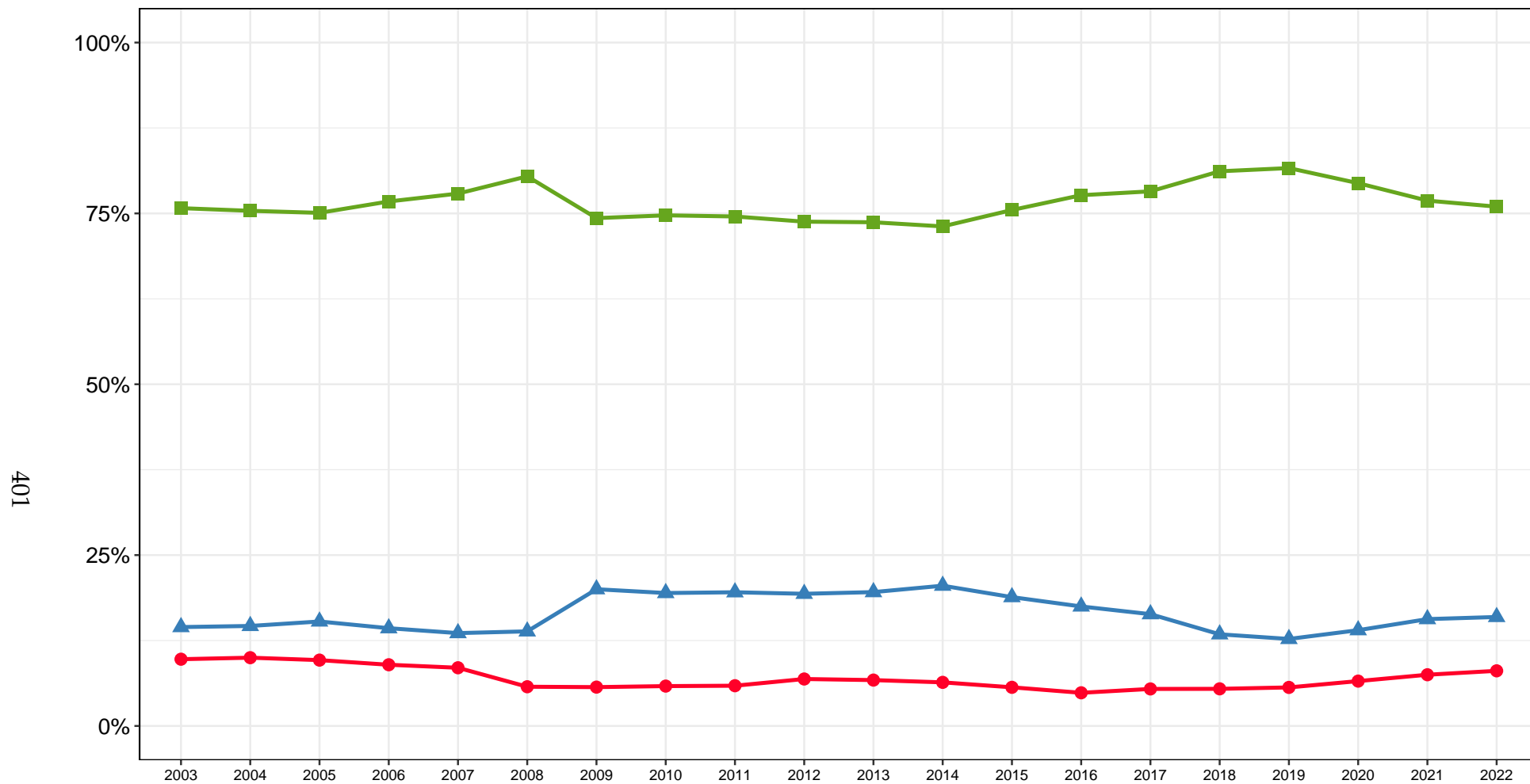
Ano	Observação	Categorias			Total
		Sim, até 20 horas por semana	Sim, mais de 20 horas por semana	Não	
2014	Freq	414	1332	4744	6490
	%	6,38%	20,52%	73,1%	100%
2015	Freq	371	1237	4954	6562
	%	5,65%	18,85%	75,5%	100%
2016	Freq	321	1157	5139	6617
	%	4,85%	17,49%	77,66%	100%
2017	Freq	359	1084	5185	6628
	%	5,42%	16,35%	78,23%	100%
2018	Freq	360	889	5381	6630
	%	5,43%	13,41%	81,16%	100%
2019	Freq	372	840	5386	6598
	%	5,64%	12,73%	81,63%	100%
2020	Freq	422	901	5107	6430
	%	6,56%	14,01%	79,42%	100%
2021	Freq	488	1018	5006	6512
	%	7,49%	15,63%	76,87%	100%
2022	Freq	522	1032	4918	6472
	%	8,07%	15,95%	75,99%	100%
Total	Freq	8045	19759	90965	118769
	%	6,77%	16,64%	76,59%	100%



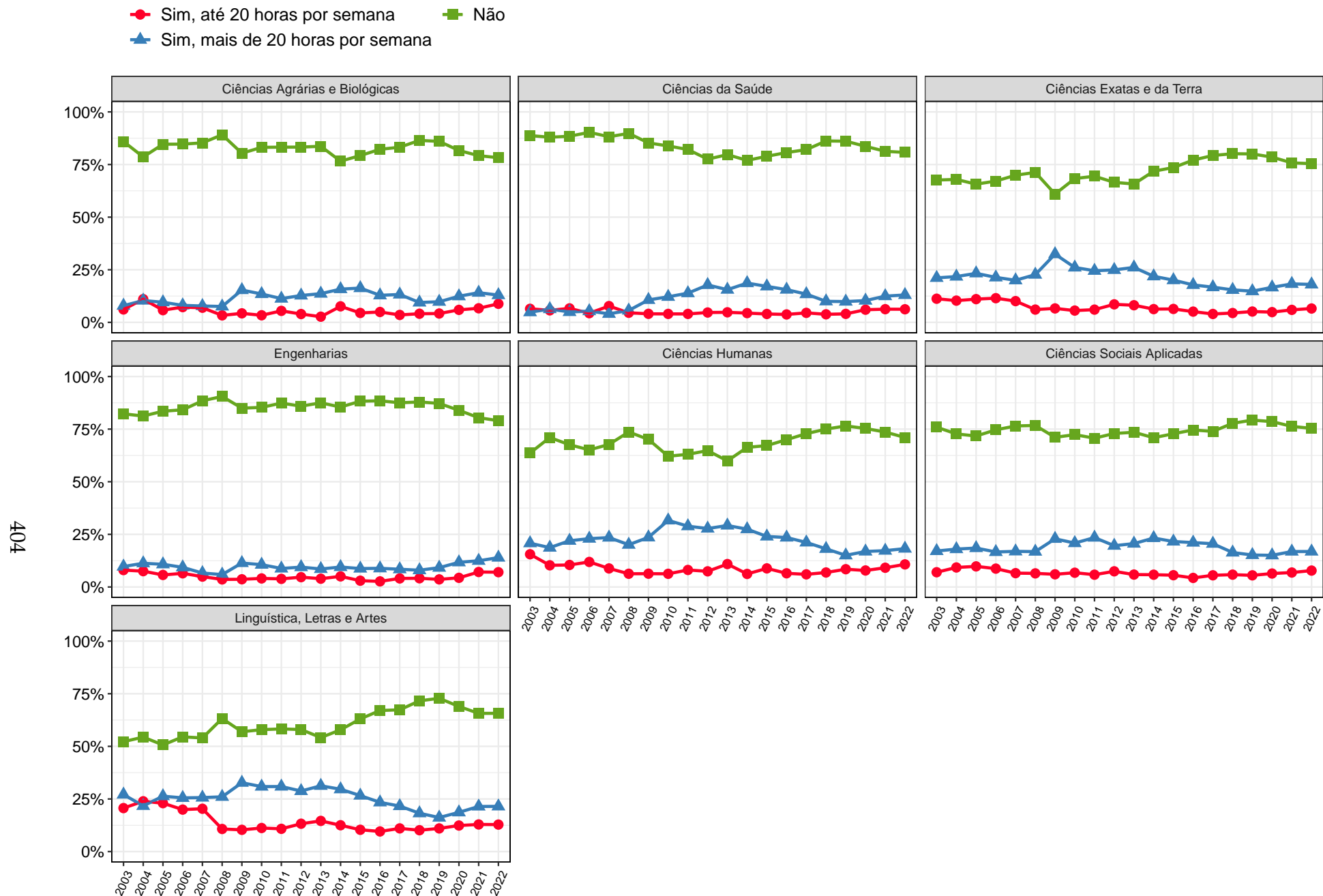

**Figura 121: Gráfico da pergunta 'Você trabalha atualmente em atividade remunerada?' para os ingressantes do período de 2003 a 2022 estratificado por área**

Tabela 52: Tabela da pergunta 'Você trabalha atualmente em atividade remunerada?' por Área e Curso para os ingressantes de 2022

Área	Curso	Observação	Categorias			Total
			Sim, até 20 horas por semana	Sim, mais de 20 horas por semana	Não	
Ciências Agrárias e Biológicas	Agronomia (Bacharelado)	Freq	5	6	26	37
		%	13,51%	16,22%	70,27%	100%
	Aquicultura (Bacharelado)	Freq	6	10	35	51
		%	11,76%	19,61%	68,63%	100%
	Ciências Biológicas Diurno	Freq	7	8	82	97
		%	7,22%	8,25%	84,54%	100%
	Ciências Biológicas Noturno (Licenciatura)	Freq	12	13	73	98
		%	12,24%	13,27%	74,49%	100%
	Engenharia Agrícola e Ambiental (Bacharelado)	Freq	3	10	21	34
		%	8,82%	29,41%	61,76%	100%
	Engenharia Florestal (Bacharelado)	Freq	4	3	21	28
		%	14,29%	10,71%	75%	100%
	Engenharia de Alimentos (Bacharelado)	Freq	2	6	24	32
		%	6,25%	18,75%	75%	100%
Medicina Veterinária (Bacharelado)	Freq	7	11	105	123	
	%	5,69%	8,94%	85,37%	100%	
Zootecnia (Bacharelado)	Freq	1	2	30	33	
	%	3,03%	6,06%	90,91%	100%	
Total Ciências Agrárias e Biológicas		Freq	47	69	417	533
		%	8,82%	12,95%	78,24%	100%
Ciências da Saúde	Biomedicina (Bacharelado)	Freq	3	2	37	42
		%	7,14%	4,76%	88,1%	100%
	Curso Superior de Tecnologia em Radiologia (Tecnólogo)	Freq	7	30	43	80
		%	8,75%	37,5%	53,75%	100%

**Tabela 52: Tabela da pergunta 'Você trabalha atualmente em atividade remunerada?' por Área e Curso para os ingressantes de 2022 (Continuação)**

Área	Curso	Observação	Categorias			Total
			Sim, até 20 horas por semana	Sim, mais de 20 horas por semana	Não	
Ciências da Saúde	Educação Física (Licenciatura)	Freq	3	10	47	60
		%	5%	16,67%	78,33%	100%
	Educação Física Diurno (Bacharelado)	Freq	2	6	50	58
		%	3,45%	10,34%	86,21%	100%
	Educação Física Noturno (Bacharelado)	Freq	2	13	15	30
		%	6,67%	43,33%	50%	100%
	Enfermagem (Bacharelado)	Freq	8	6	85	99
		%	8,08%	6,06%	85,86%	100%
	Farmácia Diurno (Bacharelado)	Freq	7	15	112	134
		%	5,22%	11,19%	83,58%	100%
	Farmácia Noturno (Bacharelado)	Freq	6	19	55	80
		%	7,5%	23,75%	68,75%	100%
	Fisioterapia (Bacharelado)	Freq	5	6	64	75
		%	6,67%	8%	85,33%	100%
	Fonoaudiologia (Bacharelado)	Freq	7	7	36	50
		%	14%	14%	72%	100%
	Gestão de Serviços de Saúde (Bacharelado)	Freq	9	35	52	96
%		9,38%	36,46%	54,17%	100%	
Medicina (Bacharelado)	Freq	18	11	288	317	
	%	5,68%	3,47%	90,85%	100%	
Nutrição (Bacharelado)	Freq	4	7	62	73	
	%	5,48%	9,59%	84,93%	100%	
Odontologia (Bacharelado)	Freq	3	8	141	152	
	%	1,97%	5,26%	92,76%	100%	

**Tabela 52: Tabela da pergunta 'Você trabalha atualmente em atividade remunerada?' por Área e Curso para os ingressantes de 2022 (Continuação)**

Área	Curso	Observação	Categorias			Total
			Sim, até 20 horas por semana	Sim, mais de 20 horas por semana	Não	
Ciências da Saúde	Terapia Ocupacional (Bacharelado)	Freq	4	9	54	67
		%	5,97%	13,43%	80,6%	100%
	Total Ciências da Saúde	Freq	88	184	1141	1413
		%	6,23%	13,02%	80,75%	100%
Ciências Exatas e da Terra	Ciência da Computação (Bacharelado)	Freq	4	6	71	81
		%	4,94%	7,41%	87,65%	100%
	Ciências Atuariais (Bacharelado)	Freq	1	4	19	24
		%	4,17%	16,67%	79,17%	100%
	Estatística (Bacharelado)	Freq	2	5	30	37
		%	5,41%	13,51%	81,08%	100%
	Física Diurno	Freq	0	9	73	82
		%	0%	10,98%	89,02%	100%
	Física Noturno (Licenciatura)	Freq	2	15	21	38
		%	5,26%	39,47%	55,26%	100%
	Geologia (Bacharelado)	Freq	1	4	26	31
		%	3,23%	12,9%	83,87%	100%
	Matemática Computacional (Bacharelado)	Freq	2	3	15	20
		%	10%	15%	75%	100%
	Matemática Diurno	Freq	4	11	68	83
		%	4,82%	13,25%	81,93%	100%
Matemática Noturno (Licenciatura)	Freq	4	18	18	40	
	%	10%	45%	45%	100%	
Química Diurno	Freq	4	2	40	46	
	%	8,7%	4,35%	86,96%	100%	

**Tabela 52: Tabela da pergunta 'Você trabalha atualmente em atividade remunerada?' por Área e Curso para os ingressantes de 2022 (Continuação)**

Área	Curso	Observação	Categorias			Total	
			Sim, até 20 horas por semana	Sim, mais de 20 horas por semana	Não		
Ciências Exatas e da Terra	Química Noturno (Licenciatura)	Freq	4	13	22	39	
		%	10,26%	33,33%	56,41%	100%	
	Química Tecnológica (Bacharelado)	Freq	1	12	24	37	
		%	2,7%	32,43%	64,86%	100%	
	Sistemas de Informação (Bacharelado)	Freq	13	13	54	80	
		%	16,25%	16,25%	67,5%	100%	
	Total Ciências Exatas e da Terra		Freq	42	115	481	638
			%	6,58%	18,03%	75,39%	100%
	Engenharias	Engenharia Aeroespacial (Bacharelado)	Freq	2	3	47	52
			%	3,85%	5,77%	90,38%	100%
Engenharia Ambiental (Bacharelado)		Freq	3	3	43	49	
		%	6,12%	6,12%	87,76%	100%	
Engenharia Civil (Bacharelado)		Freq	14	22	159	195	
		%	7,18%	11,28%	81,54%	100%	
Engenharia Elétrica (Bacharelado)		Freq	8	10	85	103	
		%	7,77%	9,71%	82,52%	100%	
Engenharia Mecânica Diurno (Bacharelado)		Freq	3	6	69	78	
		%	3,85%	7,69%	88,46%	100%	
Engenharia Mecânica Noturno (Bacharelado)	Freq	9	29	43	81		
	%	11,11%	35,8%	53,09%	100%		
Engenharia Metalúrgica (Bacharelado)	Freq	3	5	51	59		
	%	5,08%	8,47%	86,44%	100%		
Engenharia Química (Bacharelado)	Freq	4	5	52	61		
	%	6,56%	8,2%	85,25%	100%		

**Tabela 52: Tabela da pergunta 'Você trabalha atualmente em atividade remunerada?' por Área e Curso para os ingressantes de 2022 (Continuação)**

Área	Curso	Observação	Categorias			Total
			Sim, até 20 horas por semana	Sim, mais de 20 horas por semana	Não	
Engenharias	Engenharia de Controle e Automação Diurno (Bacharelado)	Freq	2	2	75	79
		%	2,53%	2,53%	94,94%	100%
	Engenharia de Controle e Automação Noturno (Bacharelado)	Freq	3	17	31	51
		%	5,88%	33,33%	60,78%	100%
	Engenharia de Minas (Bacharelado)	Freq	3	12	46	61
		%	4,92%	19,67%	75,41%	100%
	Engenharia de Produção (Bacharelado)	Freq	12	9	68	89
		%	13,48%	10,11%	76,4%	100%
	Engenharia de Sistemas (Bacharelado)	Freq	5	18	29	52
		%	9,62%	34,62%	55,77%	100%
Total Engenharias		Freq	71	141	798	1010
		%	7,03%	13,96%	79,01%	100%
Ciências Humanas	Antropologia (Bacharelado)	Freq	6	8	24	38
		%	15,79%	21,05%	63,16%	100%
	Ciências Sociais	Freq	8	10	63	81
		%	9,88%	12,35%	77,78%	100%
	Ciências Socioambientais (Bacharelado)	Freq	5	12	31	48
		%	10,42%	25%	64,58%	100%
	Filosofia Diurno (Bacharelado)	Freq	4	2	33	39
		%	10,26%	5,13%	84,62%	100%
	Filosofia Noturno (Bacharelado)	Freq	3	17	17	37
		%	8,11%	45,95%	45,95%	100%
História Diurno		Freq	2	1	39	42
		%	4,76%	2,38%	92,86%	100%

**Tabela 52: Tabela da pergunta 'Você trabalha atualmente em atividade remunerada?' por Área e Curso para os ingressantes de 2022 (Continuação)**

Área	Curso	Observação	Categorias			Total
			Sim, até 20 horas por semana	Sim, mais de 20 horas por semana	Não	
Ciências Humanas	História Noturno (Licenciatura)	Freq	4	11	28	43
		%	9,3%	25,58%	65,12%	100%
	Pedagogia Diurno (Licenciatura)	Freq	6	9	47	62
		%	9,68%	14,52%	75,81%	100%
	Pedagogia Noturno (Licenciatura)	Freq	15	26	26	67
		%	22,39%	38,81%	38,81%	100%
	Psicologia (Bacharelado)	Freq	10	11	109	130
		%	7,69%	8,46%	83,85%	100%
	Total Ciências Humanas	Freq	63	107	417	587
		%	10,73%	18,23%	71,04%	100%
Ciências Sociais Aplicadas	Administração (Montes Claros) (Bacharelado)	Freq	5	14	15	34
		%	14,71%	41,18%	44,12%	100%
	Administração Diurno (Bacharelado)	Freq	8	5	35	48
		%	16,67%	10,42%	72,92%	100%
	Administração Noturno (Bacharelado)	Freq	4	18	25	47
		%	8,51%	38,3%	53,19%	100%
	Arquitetura e Urbanismo Diurno (Bacharelado)	Freq	5	7	74	86
		%	5,81%	8,14%	86,05%	100%
	Arquitetura e Urbanismo Noturno (Bacharelado)	Freq	4	12	43	59
		%	6,78%	20,34%	72,88%	100%
Arquivologia (Bacharelado)	Freq	3	6	27	36	
	%	8,33%	16,67%	75%	100%	
Biblioteconomia Diurno (Bacharelado)	Freq	12	6	64	82	
	%	14,63%	7,32%	78,05%	100%	

**Tabela 52: Tabela da pergunta 'Você trabalha atualmente em atividade remunerada?' por Área e Curso para os ingressantes de 2022 (Continuação)**

Área	Curso	Observação	Categorias			Total
			Sim, até 20 horas por semana	Sim, mais de 20 horas por semana	Não	
Ciências Sociais Aplicadas	Biblioteconomia Noturno (Bacharelado)	Freq	5	15	16	36
		%	13,89%	41,67%	44,44%	100%
	Ciências Contábeis (Bacharelado)	Freq	9	29	41	79
		%	11,39%	36,71%	51,9%	100%
	Ciências Econômicas (Bacharelado)	Freq	5	8	70	83
		%	6,02%	9,64%	84,34%	100%
	Ciências do Estado (Bacharelado)	Freq	2	5	40	47
		%	4,26%	10,64%	85,11%	100%
	Controladoria e Finanças (Bacharelado)	Freq	3	7	37	47
		%	6,38%	14,89%	78,72%	100%
	Design (Bacharelado)	Freq	6	4	46	56
		%	10,71%	7,14%	82,14%	100%
	Design de Moda (Bacharelado)	Freq	4	5	35	44
		%	9,09%	11,36%	79,55%	100%
	Direito Diurno (Bacharelado)	Freq	4	9	186	199
		%	2,01%	4,52%	93,47%	100%
	Direito Noturno (Bacharelado)	Freq	8	34	160	202
		%	3,96%	16,83%	79,21%	100%
	Geografia Diurno	Freq	3	4	31	38
		%	7,89%	10,53%	81,58%	100%
Geografia Noturno (Licenciatura)	Freq	4	32	39	75	
	%	5,33%	42,67%	52%	100%	
Gestão Pública (Bacharelado)	Freq	4	23	53	80	
	%	5%	28,75%	66,25%	100%	



**Tabela 52: Tabela da pergunta 'Você trabalha atualmente em atividade remunerada?' por Área e Curso para os ingressantes de 2022 (Continuação)**

Área	Curso	Observação	Categorias			Total
			Sim, até 20 horas por semana	Sim, mais de 20 horas por semana	Não	
Ciências Sociais Aplicadas	Jornalismo Diurno (Bacharelado)	Freq	2	1	16	19
		%	10,53%	5,26%	84,21%	100%
	Jornalismo Noturno (Bacharelado)	Freq	7	7	25	39
		%	17,95%	17,95%	64,1%	100%
	Museologia (Bacharelado)	Freq	6	4	30	40
		%	15%	10%	75%	100%
	Publicidade e Propaganda (Bacharelado)	Freq	4	4	30	38
		%	10,53%	10,53%	78,95%	100%
	Relações Econômicas Internacionais (Bacharelado)	Freq	5	4	41	50
		%	10%	8%	82%	100%
	Relações Públicas (Bacharelado)	Freq	2	4	13	19
		%	10,53%	21,05%	68,42%	100%
	Turismo (Bacharelado)	Freq	4	10	47	61
		%	6,56%	16,39%	77,05%	100%
Total Ciências Sociais Aplicadas		Freq	128	277	1239	1644
		%	7,79%	16,85%	75,36%	100%
Linguística, Letras e Artes	Artes Visuais	Freq	12	8	63	83
		%	14,46%	9,64%	75,9%	100%
	Cinema de Animação e Artes Digitais (Bacharelado)	Freq	3	8	27	38
		%	7,89%	21,05%	71,05%	100%
	Conservação e Restauração de Bens Culturais Móveis (Bacharelado)	Freq	4	4	20	28
%		14,29%	14,29%	71,43%	100%	
Dança (Licenciatura)	Freq	2	0	10	12	
	%	16,67%	0%	83,33%	100%	

**Tabela 52: Tabela da pergunta 'Você trabalha atualmente em atividade remunerada?' por Área e Curso para os ingressantes de 2022 (Continuação)**

Área	Curso	Observação	Categorias			Total
			Sim, até 20 horas por semana	Sim, mais de 20 horas por semana	Não	
Linguística, Letras e Artes	Letras Diurno (Bacharelado)	Freq	5	3	50	58
		%	8,62%	5,17%	86,21%	100%
	Letras Diurno (Licenciatura)	Freq	6	16	76	98
		%	6,12%	16,33%	77,55%	100%
	Letras Noturno (Bacharelado)	Freq	15	19	33	67
		%	22,39%	28,36%	49,25%	100%
	Letras Noturno (Licenciatura)	Freq	22	55	80	157
		%	14,01%	35,03%	50,96%	100%
	Música Diurno (Bacharelado)	Freq	2	5	19	26
		%	7,69%	19,23%	73,08%	100%
	Música Noturno (Bacharelado)	Freq	3	5	11	19
		%	15,79%	26,32%	57,89%	100%
	Música Noturno (Licenciatura)	Freq	6	9	14	29
		%	20,69%	31,03%	48,28%	100%
Teatro	Freq	3	7	22	32	
	%	9,38%	21,88%	68,75%	100%	
<b>Total Linguística, Letras e Artes</b>		Freq	83	139	425	647
		%	12,83%	21,48%	65,69%	100%
<b>Total UFMG</b>		Freq	522	1032	4918	6472
		%	8,07%	15,95%	75,99%	100%

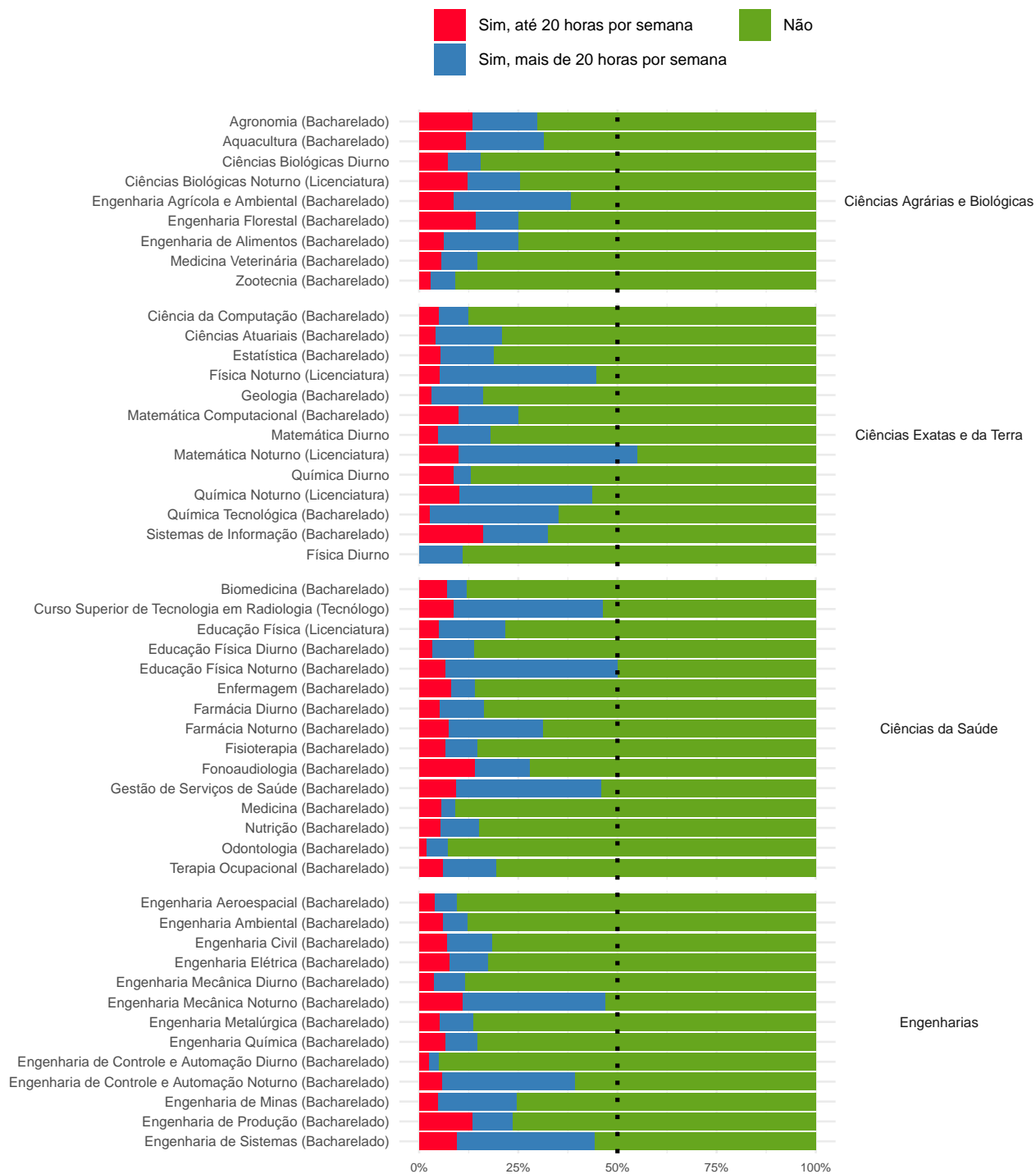

**Figura 122: Gráfico da pergunta 'Você trabalha atualmente em atividade remunerada?' por Curso para os ingressantes de 2022**



**Figura 122: Gráfico da pergunta 'Você trabalha atualmente em atividade remunerada?' por Curso para os ingressantes de 2022**

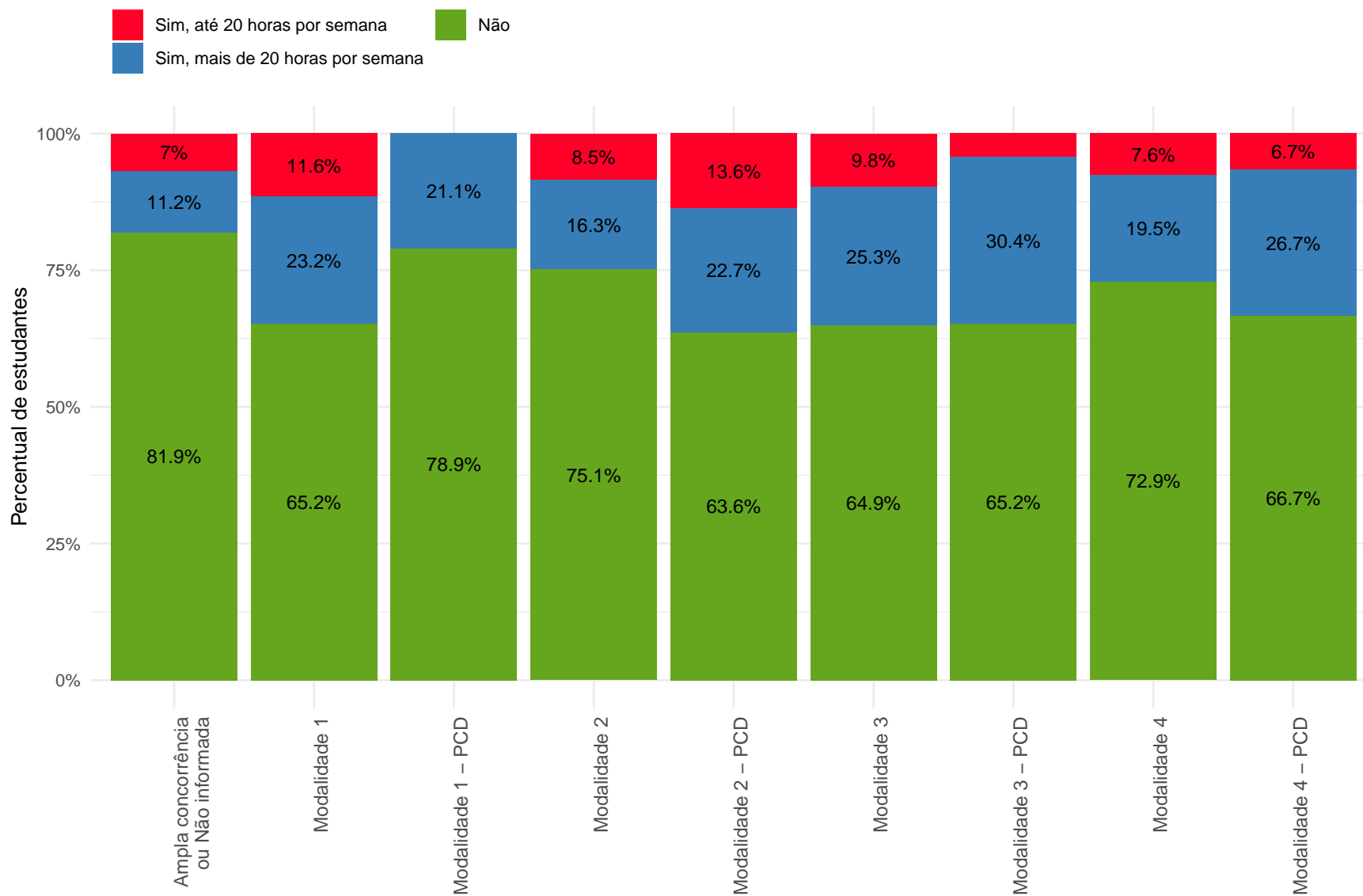

Nas categorias com percentuais menores ou iguais a 5%, os valores foram omitidos.

**Figura 123: Gráfico da pergunta 'Você trabalha atualmente em atividade remunerada?' por Modalidade para os ingressantes de 2022**

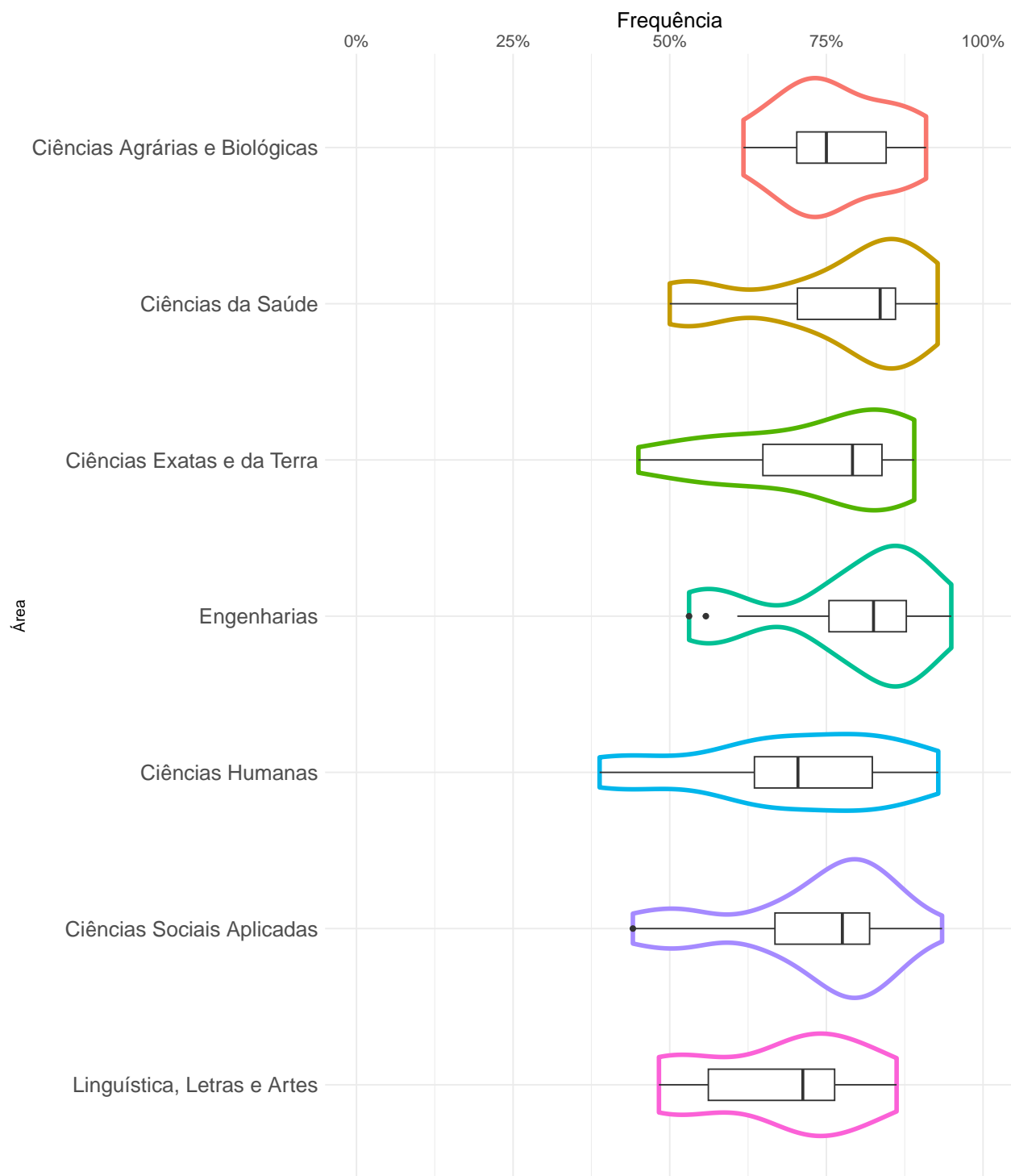

**Figura 124: Proporção de ingressantes que responderam 'Não' à pergunta 'Você trabalha atualmente em atividade remunerada?' em 2022**

### 3.4.3 Por quantos anos você teve atividade remunerada em sua vida?



Figura 125: Gráfico da pergunta 'Por quantos anos você teve atividade remunerada em sua vida?' para os ingressantes do período de 2003 a 2022

**Tabela 53: Tabela da pergunta 'Por quantos anos você teve atividade remunerada em sua vida?' por ano de ingresso**

Ano	Observação	Categorias			Total
		Nunca trabalhei	Até 2 anos	Mais de 2 anos	
2003	Freq	-	-	-	-
	%	-	-	-	-
2004	Freq	-	-	-	-
	%	-	-	-	-
2005	Freq	2892	704	1055	4651
	%	62,18%	15,14%	22,68%	100%
2006	Freq	2921	738	998	4657
	%	62,72%	15,85%	21,43%	100%
2007	Freq	3065	692	917	4674
	%	65,58%	14,81%	19,62%	100%
2008	Freq	3157	0	1532	4689
	%	67,33%	0%	32,67%	100%
2009	Freq	3537	0	2341	5878
	%	60,17%	0%	39,83%	100%
2010	Freq	3897	0	2689	6586
	%	59,17%	0%	40,83%	100%
2011	Freq	3950	0	2624	6574
	%	60,09%	0%	39,91%	100%
2012	Freq	3968	0	2568	6536
	%	60,71%	0%	39,29%	100%
2013	Freq	4019	0	2598	6617
	%	60,74%	0%	39,26%	100%

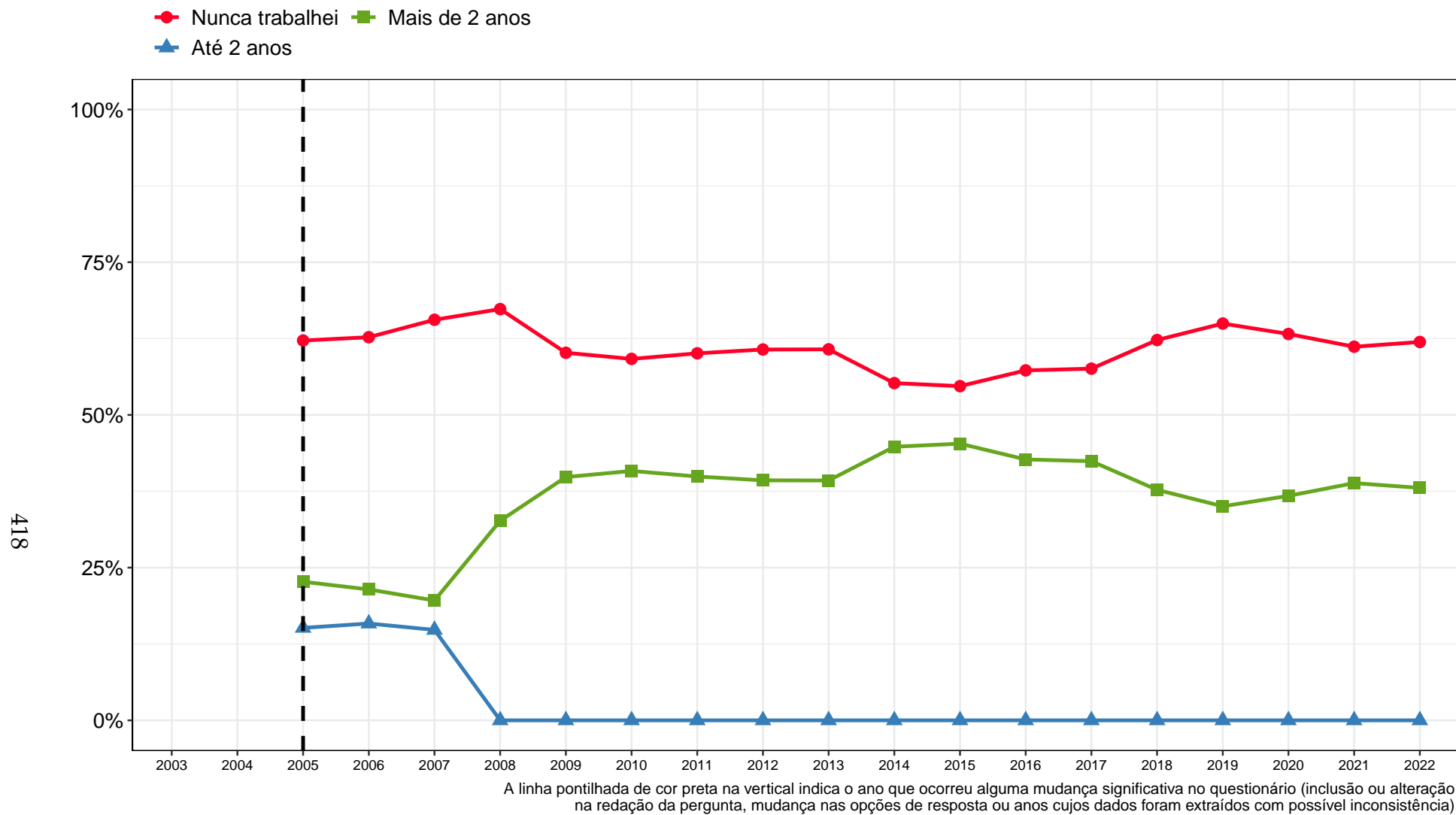

Tabela 53: Tabela da pergunta 'Por quantos anos você teve atividade remunerada em sua vida?' por ano de ingresso (Continuação)

Ano	Observação	Categorias			Total
		Nunca trabalhei	Até 2 anos	Mais de 2 anos	
2014	Freq	3583	0	2907	6490
	%	55,21%	0%	44,79%	100%
2015	Freq	3590	0	2972	6562
	%	54,71%	0%	45,29%	100%
2016	Freq	3791	0	2826	6617
	%	57,29%	0%	42,71%	100%
2017	Freq	3816	0	2812	6628
	%	57,57%	0%	42,43%	100%
2018	Freq	4128	0	2502	6630
	%	62,26%	0%	37,74%	100%
2019	Freq	4286	0	2312	6598
	%	64,96%	0%	35,04%	100%
2020	Freq	4067	0	2363	6430
	%	63,25%	0%	36,75%	100%
2021	Freq	3983	0	2529	6512
	%	61,16%	0%	38,84%	100%
2022	Freq	4009	0	2463	6472
	%	61,94%	0%	38,06%	100%
Total	Freq	66659	2134	49976	118769
	%	56,12%	1,8%	42,08%	100%

● Nunca trabalhei ■ Mais de 2 anos ▲ Até 2 anos

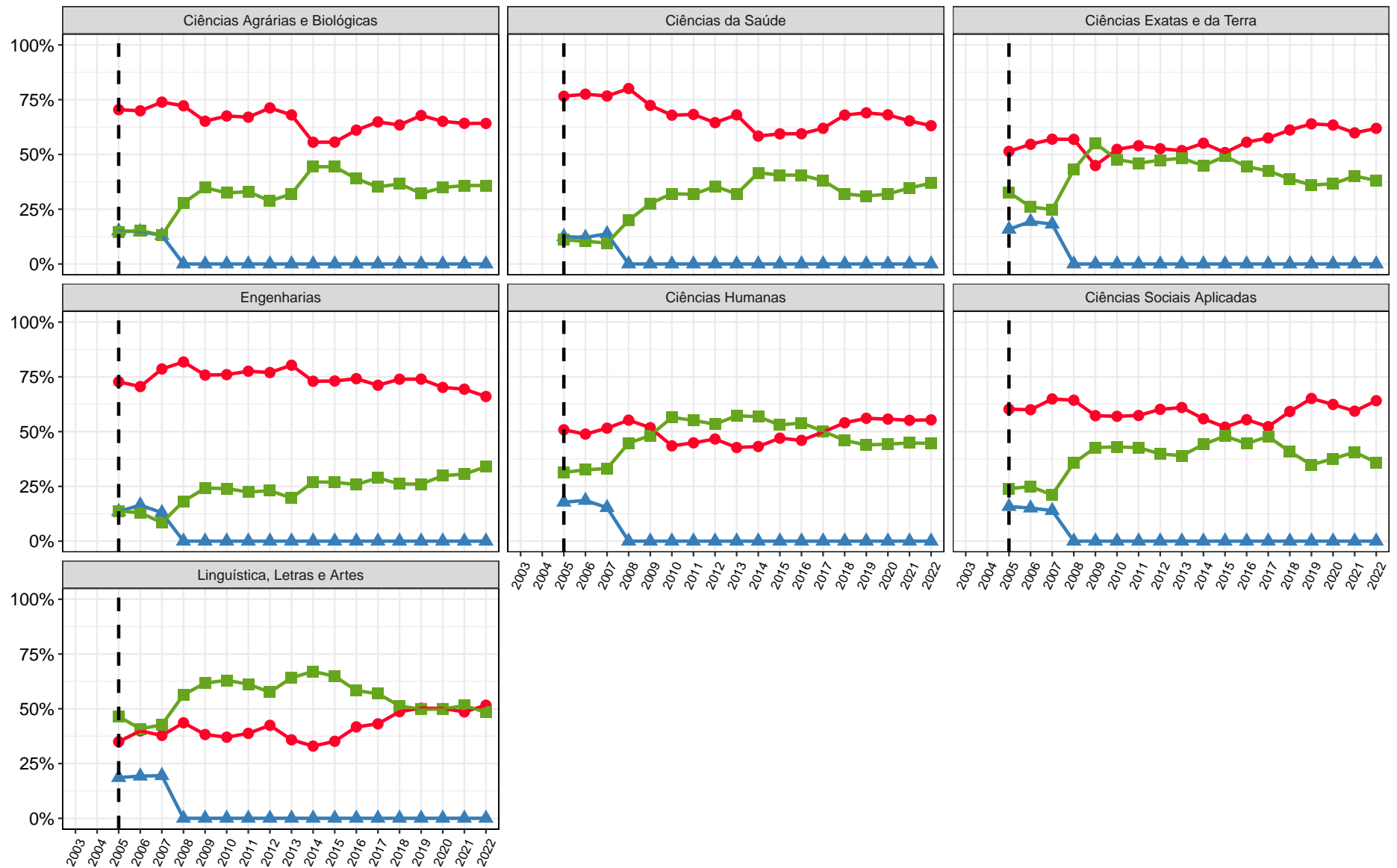

A linha pontilhada de cor preta na vertical indica o ano que ocorreu alguma mudança significativa no questionário (inclusão ou alteração na redação da pergunta, mudança nas opções de resposta ou anos cujos dados foram extraídos com possível inconsistência).

**Figura 126: Gráfico da pergunta 'Por quantos anos você teve atividade remunerada em sua vida?' para os ingressantes do período de 2003 a 2022 estratificado por área**

**Tabela 54: Tabela da pergunta 'Por quantos anos você teve atividade remunerada em sua vida?' por Área e Curso para os ingressantes de 2022**

Área	Curso	Observação	Categorias		Total
			Nunca trabalhei	Mais de 2 anos	
Ciências Agrárias e Biológicas	Agronomia (Bacharelado)	Freq	23	14	37
		%	62,16%	37,84%	100%
	Aquacultura (Bacharelado)	Freq	28	23	51
		%	54,9%	45,1%	100%
	Ciências Biológicas Diurno	Freq	64	33	97
		%	65,98%	34,02%	100%
	Ciências Biológicas Noturno (Licenciatura)	Freq	62	36	98
		%	63,27%	36,73%	100%
	Engenharia Agrícola e Ambiental (Bacharelado)	Freq	16	18	34
		%	47,06%	52,94%	100%
	Engenharia Florestal (Bacharelado)	Freq	14	14	28
		%	50%	50%	100%
	Engenharia de Alimentos (Bacharelado)	Freq	21	11	32
		%	65,62%	34,38%	100%
Medicina Veterinária (Bacharelado)	Freq	88	35	123	
	%	71,54%	28,46%	100%	
Zootecnia (Bacharelado)	Freq	26	7	33	
	%	78,79%	21,21%	100%	
Total Ciências Agrárias e Biológicas	Freq	342	191	533	
	%	64,17%	35,83%	100%	
Ciências da Saúde	Biomedicina (Bacharelado)	Freq	32	10	42
		%	76,19%	23,81%	100%
	Curso Superior de Tecnologia em Radiologia (Tecnólogo)	Freq	29	51	80
		%	36,25%	63,75%	100%

**Tabela 54: Tabela da pergunta 'Por quantos anos você teve atividade remunerada em sua vida?' por Área e Curso para os ingressantes de 2022 (Continuação)**

Área	Curso	Observação	Categorias		Total
			Nunca trabalhei	Mais de 2 anos	
Ciências da Saúde	Educação Física (Licenciatura)	Freq	28	32	60
		%	46,67%	53,33%	100%
	Educação Física Diurno (Bacharelado)	Freq	37	21	58
		%	63,79%	36,21%	100%
	Educação Física Noturno (Bacharelado)	Freq	11	19	30
		%	36,67%	63,33%	100%
	Enfermagem (Bacharelado)	Freq	65	34	99
		%	65,66%	34,34%	100%
	Farmácia Diurno (Bacharelado)	Freq	93	41	134
		%	69,4%	30,6%	100%
	Farmácia Noturno (Bacharelado)	Freq	41	39	80
		%	51,25%	48,75%	100%
	Fisioterapia (Bacharelado)	Freq	53	22	75
		%	70,67%	29,33%	100%
	Fonoaudiologia (Bacharelado)	Freq	26	24	50
		%	52%	48%	100%
Gestão de Serviços de Saúde (Bacharelado)	Freq	38	58	96	
	%	39,58%	60,42%	100%	
Medicina (Bacharelado)	Freq	232	85	317	
	%	73,19%	26,81%	100%	
Nutrição (Bacharelado)	Freq	54	19	73	
	%	73,97%	26,03%	100%	
Odontologia (Bacharelado)	Freq	112	40	152	
	%	73,68%	26,32%	100%	

**Tabela 54: Tabela da pergunta 'Por quantos anos você teve atividade remunerada em sua vida?' por Área e Curso para os ingressantes de 2022 (Continuação)**

Área	Curso	Observação	Categorias		Total
			Nunca trabalhei	Mais de 2 anos	
Ciências da Saúde	Terapia Ocupacional (Bacharelado)	Freq	41	26	67
		%	61,19%	38,81%	100%
	Total Ciências da Saúde	Freq	892	521	1413
		%	63,13%	36,87%	100%
	Ciência da Computação (Bacharelado)	Freq	65	16	81
		%	80,25%	19,75%	100%
Ciências Atuariais (Bacharelado)	Freq	13	11	24	
	%	54,17%	45,83%	100%	
Estatística (Bacharelado)	Freq	21	16	37	
	%	56,76%	43,24%	100%	
Física Diurno	Freq	61	21	82	
	%	74,39%	25,61%	100%	
Física Noturno (Licenciatura)	Freq	19	19	38	
	%	50%	50%	100%	
Geologia (Bacharelado)	Freq	23	8	31	
	%	74,19%	25,81%	100%	
Matemática Computacional (Bacharelado)	Freq	15	5	20	
	%	75%	25%	100%	
Matemática Diurno	Freq	54	29	83	
	%	65,06%	34,94%	100%	
Matemática Noturno (Licenciatura)	Freq	15	25	40	
	%	37,5%	62,5%	100%	
Química Diurno	Freq	35	11	46	
	%	76,09%	23,91%	100%	

**Tabela 54: Tabela da pergunta 'Por quantos anos você teve atividade remunerada em sua vida?' por Área e Curso para os ingressantes de 2022 (Continuação)**

Área	Curso	Observação	Categorias		Total	
			Nunca trabalhei	Mais de 2 anos		
Ciências Exatas e da Terra	Química Noturno (Licenciatura)	Freq	17	22	39	
		%	43,59%	56,41%	100%	
	Química Tecnológica (Bacharelado)	Freq	17	20	37	
		%	45,95%	54,05%	100%	
	Sistemas de Informação (Bacharelado)	Freq	40	40	80	
		%	50%	50%	100%	
	Total Ciências Exatas e da Terra	Freq	395	243	638	
		%	61,91%	38,09%	100%	
	Engenharias	Engenharia Aeroespacial (Bacharelado)	Freq	39	13	52
			%	75%	25%	100%
Engenharia Ambiental (Bacharelado)		Freq	40	9	49	
		%	81,63%	18,37%	100%	
Engenharia Civil (Bacharelado)		Freq	133	62	195	
		%	68,21%	31,79%	100%	
Engenharia Elétrica (Bacharelado)		Freq	70	33	103	
		%	67,96%	32,04%	100%	
Engenharia Mecânica Diurno (Bacharelado)		Freq	60	18	78	
		%	76,92%	23,08%	100%	
Engenharia Mecânica Noturno (Bacharelado)	Freq	32	49	81		
	%	39,51%	60,49%	100%		
Engenharia Metalúrgica (Bacharelado)	Freq	43	16	59		
	%	72,88%	27,12%	100%		
Engenharia Química (Bacharelado)	Freq	45	16	61		
	%	73,77%	26,23%	100%		

**Tabela 54: Tabela da pergunta 'Por quantos anos você teve atividade remunerada em sua vida?' por Área e Curso para os ingressantes de 2022 (Continuação)**

Área	Curso	Observação	Categorias		Total
			Nunca trabalhei	Mais de 2 anos	
Engenharias	Engenharia de Controle e Automação Diurno (Bacharelado)	Freq	66	13	79
		%	83,54%	16,46%	100%
	Engenharia de Controle e Automação Noturno (Bacharelado)	Freq	26	25	51
		%	50,98%	49,02%	100%
	Engenharia de Minas (Bacharelado)	Freq	34	27	61
		%	55,74%	44,26%	100%
	Engenharia de Produção (Bacharelado)	Freq	56	33	89
		%	62,92%	37,08%	100%
	Engenharia de Sistemas (Bacharelado)	Freq	23	29	52
		%	44,23%	55,77%	100%
<b>Total Engenharias</b>		Freq	667	343	1010
		%	66,04%	33,96%	100%
Ciências Humanas	Antropologia (Bacharelado)	Freq	18	20	38
		%	47,37%	52,63%	100%
	Ciências Sociais	Freq	42	39	81
		%	51,85%	48,15%	100%
	Ciências Socioambientais (Bacharelado)	Freq	18	30	48
		%	37,5%	62,5%	100%
	Filosofia Diurno (Bacharelado)	Freq	23	16	39
		%	58,97%	41,03%	100%
	Filosofia Noturno (Bacharelado)	Freq	11	26	37
		%	29,73%	70,27%	100%
História Diurno	Freq	32	10	42	
	%	76,19%	23,81%	100%	

**Tabela 54: Tabela da pergunta 'Por quantos anos você teve atividade remunerada em sua vida?' por Área e Curso para os ingressantes de 2022 (Continuação)**

Área	Curso	Observação	Categorias		Total	
			Nunca trabalhei	Mais de 2 anos		
Ciências Humanas	História Noturno (Licenciatura)	Freq	27	16	43	
		%	62,79%	37,21%	100%	
	Pedagogia Diurno (Licenciatura)	Freq	43	19	62	
		%	69,35%	30,65%	100%	
	Pedagogia Noturno (Licenciatura)	Freq	18	49	67	
		%	26,87%	73,13%	100%	
	Psicologia (Bacharelado)	Freq	93	37	130	
		%	71,54%	28,46%	100%	
	Total Ciências Humanas		Freq	325	262	587
			%	55,37%	44,63%	100%
Ciências Sociais Aplicadas	Administração (Montes Claros) (Bacharelado)	Freq	9	25	34	
		%	26,47%	73,53%	100%	
	Administração Diurno (Bacharelado)	Freq	34	14	48	
		%	70,83%	29,17%	100%	
	Administração Noturno (Bacharelado)	Freq	19	28	47	
		%	40,43%	59,57%	100%	
	Arquitetura e Urbanismo Diurno (Bacharelado)	Freq	65	21	86	
		%	75,58%	24,42%	100%	
	Arquitetura e Urbanismo Noturno (Bacharelado)	Freq	41	18	59	
		%	69,49%	30,51%	100%	
Arquivologia (Bacharelado)	Freq	18	18	36		
	%	50%	50%	100%		
Biblioteconomia Diurno (Bacharelado)	Freq	53	29	82		
	%	64,63%	35,37%	100%		



**Tabela 54: Tabela da pergunta 'Por quantos anos você teve atividade remunerada em sua vida?' por Área e Curso para os ingressantes de 2022 (Continuação)**

Área	Curso	Observação	Categorias		Total
			Nunca trabalhei	Mais de 2 anos	
Ciências Sociais Aplicadas	Biblioteconomia Noturno (Bacharelado)	Freq	8	28	36
		%	22,22%	77,78%	100%
	Ciências Contábeis (Bacharelado)	Freq	32	47	79
		%	40,51%	59,49%	100%
	Ciências Econômicas (Bacharelado)	Freq	61	22	83
		%	73,49%	26,51%	100%
	Ciências do Estado (Bacharelado)	Freq	37	10	47
		%	78,72%	21,28%	100%
	Controladoria e Finanças (Bacharelado)	Freq	27	20	47
		%	57,45%	42,55%	100%
	Design (Bacharelado)	Freq	42	14	56
		%	75%	25%	100%
	Design de Moda (Bacharelado)	Freq	27	17	44
		%	61,36%	38,64%	100%
	Direito Diurno (Bacharelado)	Freq	167	32	199
		%	83,92%	16,08%	100%
	Direito Noturno (Bacharelado)	Freq	141	61	202
%		69,8%	30,2%	100%	
Geografia Diurno	Freq	24	14	38	
	%	63,16%	36,84%	100%	
Geografia Noturno (Licenciatura)	Freq	30	45	75	
	%	40%	60%	100%	
Gestão Pública (Bacharelado)	Freq	43	37	80	
	%	53,75%	46,25%	100%	

**Tabela 54: Tabela da pergunta 'Por quantos anos você teve atividade remunerada em sua vida?' por Área e Curso para os ingressantes de 2022 (Continuação)**

Área	Curso	Observação	Categorias		Total	
			Nunca trabalhei	Mais de 2 anos		
Ciências Sociais Aplicadas	Jornalismo Diurno (Bacharelado)	Freq	16	3	19	
		%	84,21%	15,79%	100%	
	Jornalismo Noturno (Bacharelado)	Freq	20	19	39	
		%	51,28%	48,72%	100%	
	Museologia (Bacharelado)	Freq	25	15	40	
		%	62,5%	37,5%	100%	
	Publicidade e Propaganda (Bacharelado)	Freq	27	11	38	
		%	71,05%	28,95%	100%	
	Relações Econômicas Internacionais (Bacharelado)	Freq	37	13	50	
		%	74%	26%	100%	
	Relações Públicas (Bacharelado)	Freq	13	6	19	
		%	68,42%	31,58%	100%	
	Turismo (Bacharelado)	Freq	38	23	61	
		%	62,3%	37,7%	100%	
Total Ciências Sociais Aplicadas	Freq	1054	590	1644		
	%	64,11%	35,89%	100%		
Artes Visuais	Artes Visuais	Freq	51	32	83	
		%	61,45%	38,55%	100%	
	Cinema de Animação e Artes Digitais (Bacharelado)	Freq	22	16	38	
		%	57,89%	42,11%	100%	
	Linguística, Letras e Artes	Conservação e Restauração de Bens Culturais Móveis (Bacharelado)	Freq	15	13	28
			%	53,57%	46,43%	100%
Dança (Licenciatura)	Dança (Licenciatura)	Freq	8	4	12	
		%	66,67%	33,33%	100%	

**Tabela 54: Tabela da pergunta 'Por quantos anos você teve atividade remunerada em sua vida?' por Área e Curso para os ingressantes de 2022 (Continuação)**

Área	Curso	Observação	Categorias		Total
			Nunca trabalhei	Mais de 2 anos	
Linguística, Letras e Artes	Letras Diurno (Bacharelado)	Freq	47	11	58
		%	81,03%	18,97%	100%
	Letras Diurno (Licenciatura)	Freq	62	36	98
		%	63,27%	36,73%	100%
	Letras Noturno (Bacharelado)	Freq	23	44	67
		%	34,33%	65,67%	100%
	Letras Noturno (Licenciatura)	Freq	60	97	157
		%	38,22%	61,78%	100%
	Música Diurno (Bacharelado)	Freq	16	10	26
		%	61,54%	38,46%	100%
	Música Noturno (Bacharelado)	Freq	10	9	19
		%	52,63%	47,37%	100%
	Música Noturno (Licenciatura)	Freq	7	22	29
		%	24,14%	75,86%	100%
	Teatro	Freq	13	19	32
		%	40,62%	59,38%	100%
Total Linguística, Letras e Artes	Freq	334	313	647	
	%	51,62%	48,38%	100%	
Total UFMG	Freq	4009	2463	6472	
	%	61,94%	38,06%	100%	



**Figura 127: Gráfico da pergunta 'Por quantos anos você teve atividade remunerada em sua vida?' por Curso para os ingressantes de 2022**



**Figura 127: Gráfico da pergunta 'Por quantos anos você teve atividade remunerada em sua vida?' por Curso para os ingressantes de 2022**

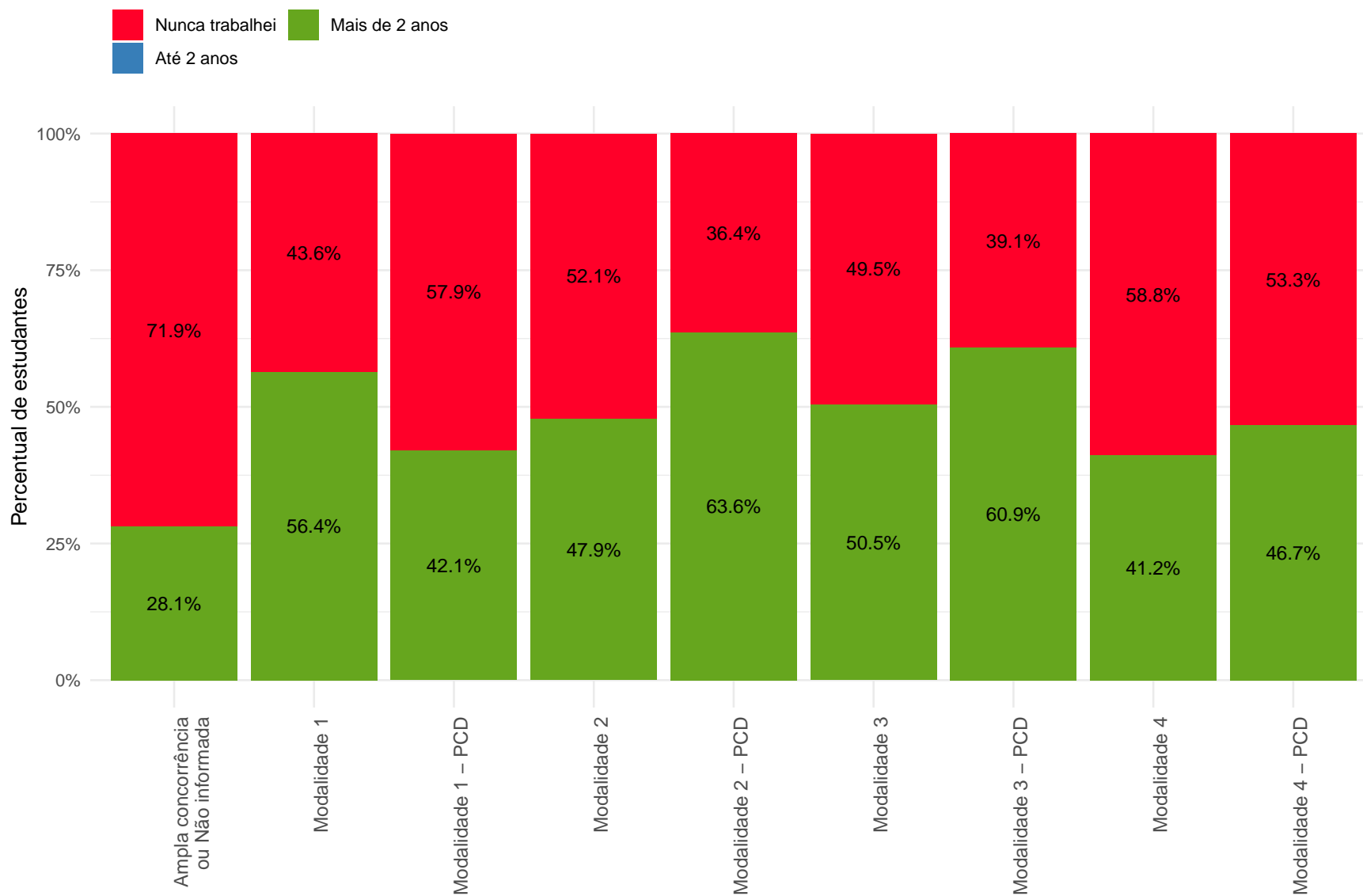

Nas categorias com percentuais menores ou iguais a 5%, os valores foram omitidos.

**Figura 128: Gráfico da pergunta 'Por quantos anos você teve atividade remunerada em sua vida?' por Modalidade para os ingressantes de 2022**

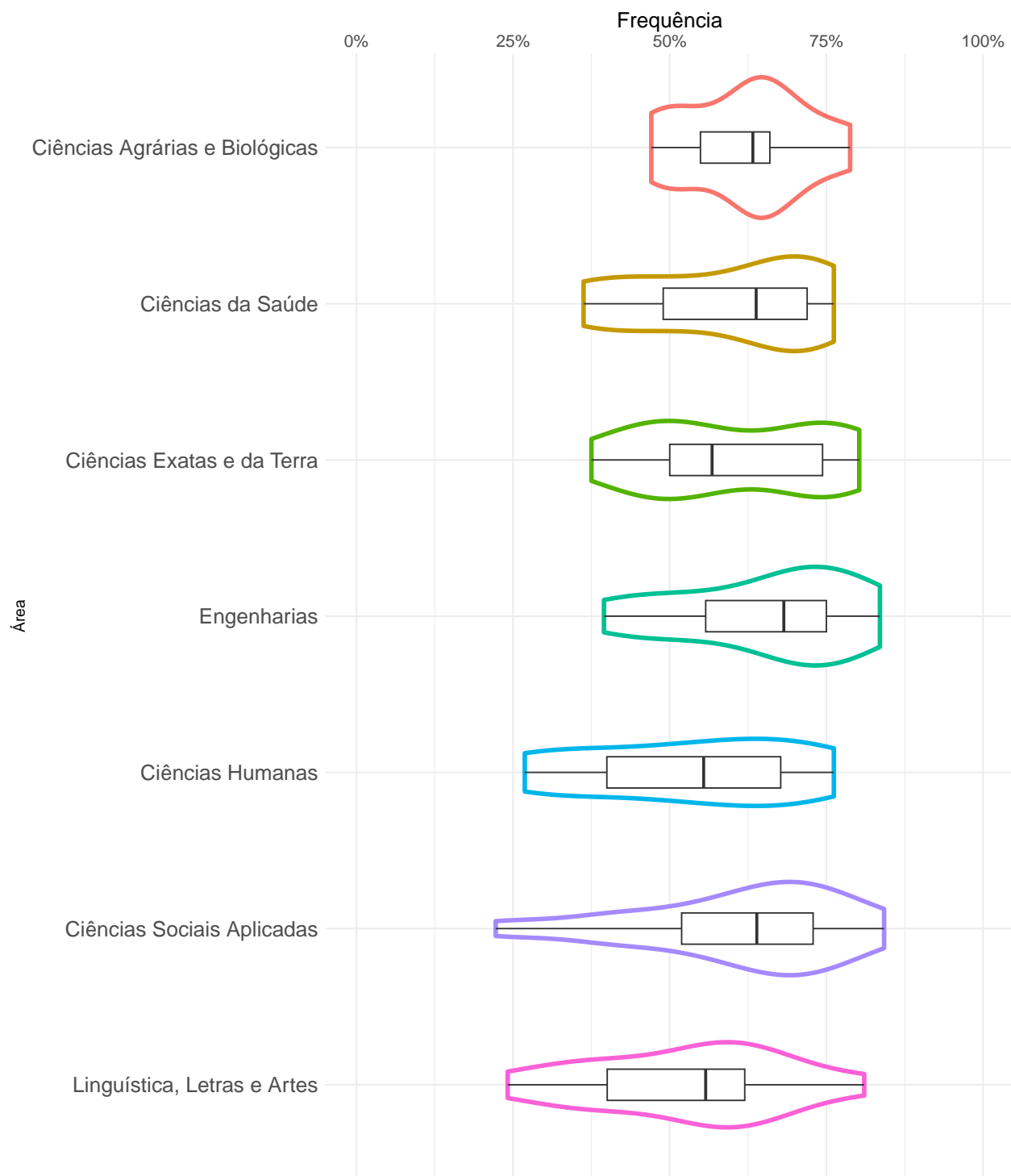

**Figura 129: Proporção de ingressantes que responderam 'Nunca trabalhei' à pergunta 'Por quantos anos você teve atividade remunerada em sua vida?' em 2022**

### 3.4.4 Qual é a renda mensal de seu grupo familiar?



Figura 130: Gráfico da pergunta 'Qual é a renda mensal de seu grupo familiar?' para os ingressantes do período de 2003 a 2022



**Tabela 55: Tabela da pergunta 'Qual é a renda mensal de seu grupo familiar?' por ano de ingresso**

Ano	Observação	Categorias										Total
		1	2	3	4	5	6	7	8	9	NR	
2003	Freq	50	209	943	1041	718	472	639	215	103	13	4403
	%	1,14%	4,75%	21,42%	23,64%	16,31%	10,72%	14,51%	4,88%	2,34%	0,3%	100%
2004	Freq	30	229	1081	1141	718	533	605	161	58	9	4565
	%	0,66%	5,02%	23,68%	24,99%	15,73%	11,68%	13,25%	3,53%	1,27%	0,2%	100%
2005	Freq	26	206	1049	1242	812	507	526	180	78	25	4651
	%	0,56%	4,43%	22,55%	26,7%	17,46%	10,9%	11,31%	3,87%	1,68%	0,54%	100%
2006	Freq	21	225	1108	1275	813	493	483	139	61	39	4657
	%	0,45%	4,83%	23,79%	27,38%	17,46%	10,59%	10,37%	2,98%	1,31%	0,84%	100%
2007	Freq	42	228	1067	1291	881	549	447	113	48	8	4674
	%	0,9%	4,88%	22,83%	27,62%	18,85%	11,75%	9,56%	2,42%	1,03%	0,17%	100%
2008	Freq	29	257	1112	1234	910	486	479	123	51	8	4689
	%	0,62%	5,48%	23,72%	26,32%	19,41%	10,36%	10,22%	2,62%	1,09%	0,17%	100%
2009	Freq	51	532	1918	1474	832	444	438	122	67	0	5878
	%	0,87%	9,05%	32,63%	25,08%	14,15%	7,55%	7,45%	2,08%	1,14%	0%	100%
2010	Freq	52	710	2281	1625	861	451	431	116	58	1	6586
	%	0,79%	10,78%	34,63%	24,67%	13,07%	6,85%	6,54%	1,76%	0,88%	0,02%	100%
2011	Freq	50	817	2385	1607	811	410	336	115	42	1	6574
	%	0,76%	12,43%	36,28%	24,44%	12,34%	6,24%	5,11%	1,75%	0,64%	0,02%	100%
2012	Freq	57	840	2273	1544	824	420	412	108	58	0	6536
	%	0,87%	12,85%	34,78%	23,62%	12,61%	6,43%	6,3%	1,65%	0,89%	0%	100%
2013	Freq	51	836	2380	1560	827	404	401	101	57	0	6617
	%	0,77%	12,63%	35,97%	23,58%	12,5%	6,11%	6,06%	1,53%	0,86%	0%	100%

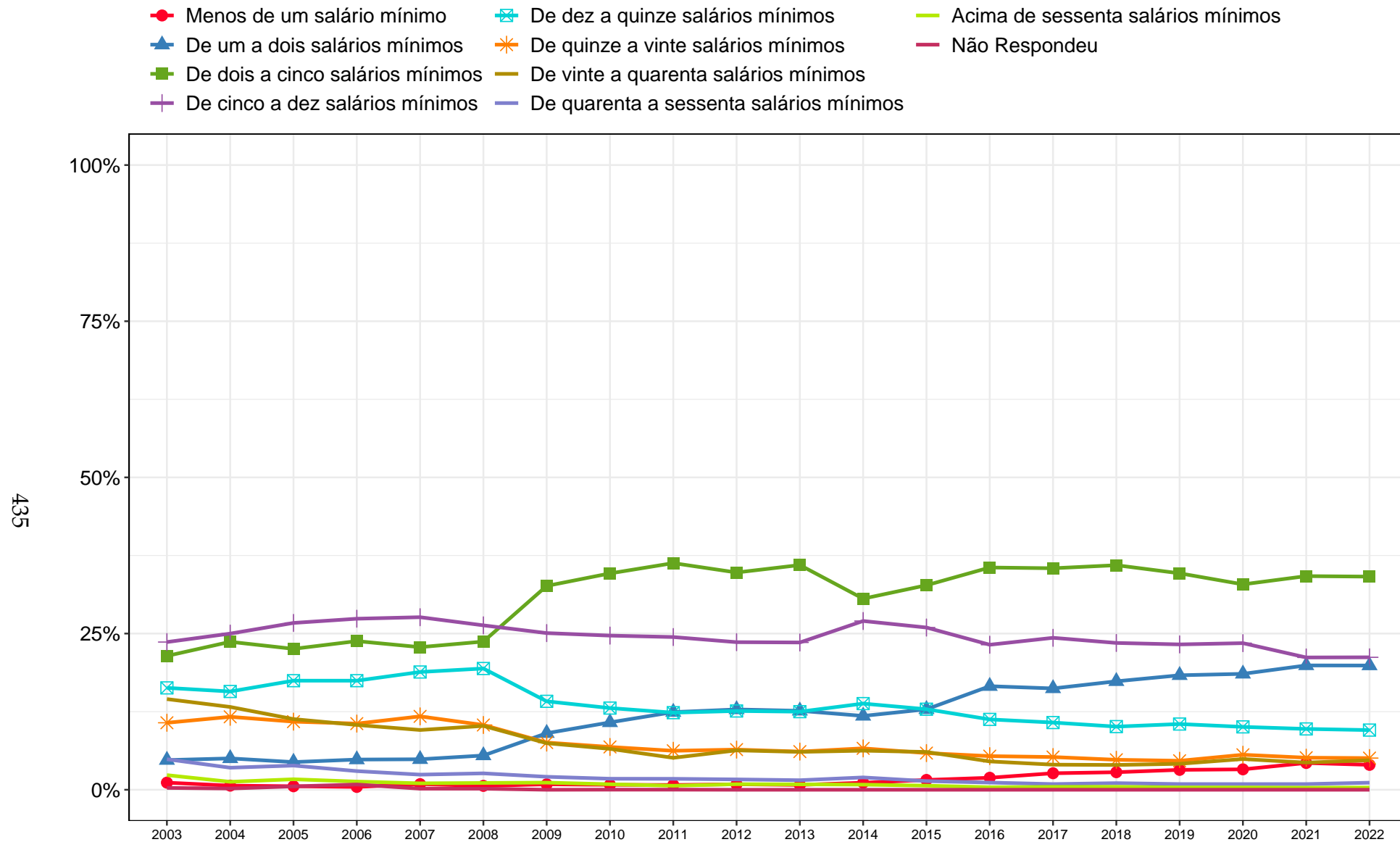
\* 1 = Menos de um salário mínimo; 2 = De um a dois salários mínimos; 3 = De dois a cinco salários mínimos; 4 = De cinco a dez salários mínimos; 5 = De dez a quinze salários mínimos; 6 = De quinze a vinte salários mínimos; 7 = De vinte a quarenta salários mínimos; 8 = De quarenta a sessenta salários mínimos; 9 = Acima de sessenta salários mínimos; NR = Não Respondeu.

Tabela 55: Tabela da pergunta 'Qual é a renda mensal de seu grupo familiar?' por ano de ingresso (Continuação)

Ano	Observação	Categorias										Total
		1	2	3	4	5	6	7	8	9	NR	
2014	Freq	73	767	1985	1753	895	430	406	128	53	0	6490
	%	1,12%	11,82%	30,59%	27,01%	13,79%	6,63%	6,26%	1,97%	0,82%	0%	100%
2015	Freq	103	845	2148	1704	846	385	397	91	43	0	6562
	%	1,57%	12,88%	32,73%	25,97%	12,89%	5,87%	6,05%	1,39%	0,66%	0%	100%
2016	Freq	127	1097	2354	1536	745	356	300	76	26	0	6617
	%	1,92%	16,58%	35,58%	23,21%	11,26%	5,38%	4,53%	1,15%	0,39%	0%	100%
2017	Freq	175	1075	2350	1612	713	347	266	60	30	0	6628
	%	2,64%	16,22%	35,46%	24,32%	10,76%	5,24%	4,01%	0,91%	0,45%	0%	100%
2018	Freq	186	1151	2383	1558	670	318	263	70	31	0	6630
	%	2,81%	17,36%	35,94%	23,5%	10,11%	4,8%	3,97%	1,06%	0,47%	0%	100%
2019	Freq	210	1209	2286	1535	694	306	274	60	24	0	6598
	%	3,18%	18,32%	34,65%	23,26%	10,52%	4,64%	4,15%	0,91%	0,36%	0%	100%
2020	Freq	210	1193	2114	1509	647	360	316	58	23	0	6430
	%	3,27%	18,55%	32,88%	23,47%	10,06%	5,6%	4,91%	0,9%	0,36%	0%	100%
2021	Freq	279	1296	2227	1379	634	334	283	59	21	0	6512
	%	4,28%	19,9%	34,2%	21,18%	9,74%	5,13%	4,35%	0,91%	0,32%	0%	100%
2022	Freq	258	1287	2208	1372	618	328	305	73	23	0	6472
	%	3,99%	19,89%	34,12%	21,2%	9,55%	5,07%	4,71%	1,13%	0,36%	0%	100%
Total	Freq	2080	15009	37652	28992	15469	8333	8007	2168	955	104	118769
	%	1,75%	12,64%	31,7%	24,41%	13,02%	7,02%	6,74%	1,83%	0,8%	0,09%	100%

\* 1 = Menos de um salário mínimo; 2 = De um a dois salários mínimos; 3 = De dois a cinco salários mínimos; 4 = De cinco a dez salários mínimos; 5 = De dez a quinze salários mínimos; 6 = De quinze a vinte salários mínimos; 7 = De vinte a quarenta salários mínimos; 8 = De quarenta a sessenta salários mínimos; 9 = Acima de sessenta salários mínimos; NR = Não Respondeu.

- Menos de um salário mínimo
- ▲ De um a dois salários mínimos
- De dois a cinco salários mínimos
- ✦ De cinco a dez salários mínimos
- ✧ De dez a quinze salários mínimos
- ✪ De quinze a vinte salários mínimos
- De vinte a quarenta salários mínimos
- De quarenta a sessenta salários mínimos
- Acima de sessenta salários mínimos
- Não Respondeu

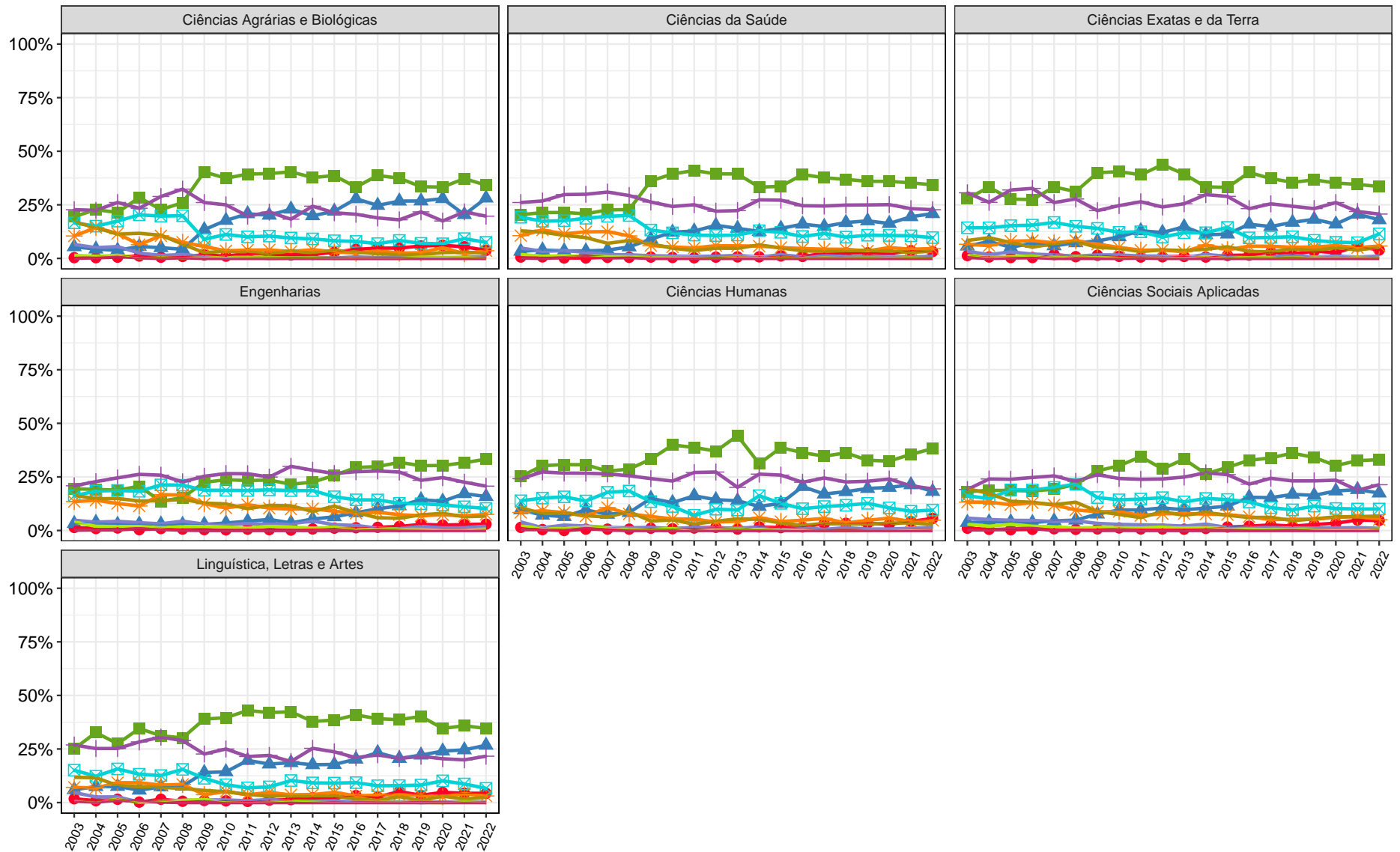

**Figura 131: Gráfico da pergunta 'Qual é a renda mensal de seu grupo familiar?' para os ingressantes do período de 2003 a 2022 estratificado por área**

Tabela 56: Tabela da pergunta 'Qual é a renda mensal de seu grupo familiar?' por Área e Curso para os ingressantes de 2022

Área	Curso	Observação	Categorias									Total
			1	2	3	4	5	6	7	8	9	
Ciências Agrárias e Biológicas	Agronomia (Bacharelado)	Freq	3	12	17	5	0	0	0	0	0	37
		%	8,11%	32,43%	45,95%	13,51%	0%	0%	0%	0%	0%	100%
	Aquacultura (Bacharelado)	Freq	0	16	18	12	3	1	0	1	0	51
		%	0%	31,37%	35,29%	23,53%	5,88%	1,96%	0%	1,96%	0%	100%
	Ciências Biológicas Diurno	Freq	3	22	28	23	9	7	4	1	0	97
		%	3,09%	22,68%	28,87%	23,71%	9,28%	7,22%	4,12%	1,03%	0%	100%
	Ciências Biológicas Noturno (Licenciatura)	Freq	2	19	40	19	12	4	1	1	0	98
		%	2,04%	19,39%	40,82%	19,39%	12,24%	4,08%	1,02%	1,02%	0%	100%
	Engenharia Agrícola e Ambiental (Bacharelado)	Freq	2	16	12	3	0	0	1	0	0	34
		%	5,88%	47,06%	35,29%	8,82%	0%	0%	2,94%	0%	0%	100%
	Engenharia Florestal (Bacharelado)	Freq	2	17	6	3	0	0	0	0	0	28
		%	7,14%	60,71%	21,43%	10,71%	0%	0%	0%	0%	0%	100%
	Engenharia de Alimentos (Bacharelado)	Freq	3	16	9	4	0	0	0	0	0	32
		%	9,38%	50%	28,12%	12,5%	0%	0%	0%	0%	0%	100%
Medicina Veterinária (Bacharelado)	Freq	2	20	41	32	14	6	7	1	0	123	
	%	1,63%	16,26%	33,33%	26,02%	11,38%	4,88%	5,69%	0,81%	0%	100%	
Zootecnia (Bacharelado)	Freq	3	12	11	4	2	1	0	0	0	33	
	%	9,09%	36,36%	33,33%	12,12%	6,06%	3,03%	0%	0%	0%	100%	
Total Ciências Agrárias e Biológicas	Freq	20	150	182	105	40	19	13	4	0	533	
	%	3,75%	28,14%	34,15%	19,7%	7,5%	3,56%	2,44%	0,75%	0%	100%	
Ciências da Saúde	Biomedicina (Bacharelado)	Freq	2	9	18	6	3	4	0	0	0	42
		%	4,76%	21,43%	42,86%	14,29%	7,14%	9,52%	0%	0%	0%	100%
	Curso Superior de Tecnologia em Radiologia (Tecnólogo)	Freq	4	21	37	14	4	0	0	0	0	80
		%	5%	26,25%	46,25%	17,5%	5%	0%	0%	0%	100%	

\* 1 = Menos de um salário mínimo; 2 = De um a dois salários mínimos; 3 = De dois a cinco salários mínimos; 4 = De cinco a dez salários mínimos; 5 = De dez a quinze salários mínimos; 6 = De quinze a vinte salários mínimos; 7 = De vinte a quarenta salários mínimos; 8 = De quarenta a sessenta salários mínimos; 9 = Acima de sessenta salários mínimos.

**Tabela 56: Tabela da pergunta 'Qual é a renda mensal de seu grupo familiar?' por Área e Curso para os ingressantes de 2022 (Continuação)**

Área	Curso	Observação	Categorias									Total
			1	2	3	4	5	6	7	8	9	
Ciências da Saúde	Educação Física (Licenciatura)	Freq	3	11	22	15	4	3	2	0	0	60
		%	5%	18,33%	36,67%	25%	6,67%	5%	3,33%	0%	0%	100%
	Educação Física Diurno (Bacharelado)	Freq	2	10	18	18	7	2	1	0	0	58
		%	3,45%	17,24%	31,03%	31,03%	12,07%	3,45%	1,72%	0%	0%	100%
	Educação Física Noturno (Bacharelado)	Freq	1	7	10	5	4	3	0	0	0	30
		%	3,33%	23,33%	33,33%	16,67%	13,33%	10%	0%	0%	0%	100%
	Enfermagem (Bacharelado)	Freq	1	30	38	21	7	2	0	0	0	99
		%	1,01%	30,3%	38,38%	21,21%	7,07%	2,02%	0%	0%	0%	100%
	Farmácia Diurno (Bacharelado)	Freq	5	30	46	38	8	5	1	1	0	134
		%	3,73%	22,39%	34,33%	28,36%	5,97%	3,73%	0,75%	0,75%	0%	100%
	Farmácia Noturno (Bacharelado)	Freq	2	19	31	19	5	3	1	0	0	80
		%	2,5%	23,75%	38,75%	23,75%	6,25%	3,75%	1,25%	0%	0%	100%
	Fisioterapia (Bacharelado)	Freq	3	14	26	19	6	5	2	0	0	75
		%	4%	18,67%	34,67%	25,33%	8%	6,67%	2,67%	0%	0%	100%
	Fonoaudiologia (Bacharelado)	Freq	1	16	24	5	2	2	0	0	0	50
		%	2%	32%	48%	10%	4%	4%	0%	0%	0%	100%
	Gestão de Serviços de Saúde (Bacharelado)	Freq	2	28	47	11	6	0	2	0	0	96
		%	2,08%	29,17%	48,96%	11,46%	6,25%	0%	2,08%	0%	0%	100%
	Medicina (Bacharelado)	Freq	10	49	56	83	51	24	29	13	2	317
		%	3,15%	15,46%	17,67%	26,18%	16,09%	7,57%	9,15%	4,1%	0,63%	100%
Nutrição (Bacharelado)	Freq	2	13	26	15	8	4	5	0	0	73	
	%	2,74%	17,81%	35,62%	20,55%	10,96%	5,48%	6,85%	0%	0%	100%	
Odontologia (Bacharelado)	Freq	3	26	56	37	18	7	4	0	1	152	
	%	1,97%	17,11%	36,84%	24,34%	11,84%	4,61%	2,63%	0%	0,66%	100%	

\* 1 = Menos de um salário mínimo; 2 = De um a dois salários mínimos; 3 = De dois a cinco salários mínimos; 4 = De cinco a dez salários mínimos; 5 = De dez a quinze salários mínimos; 6 = De quinze a vinte salários mínimos; 7 = De vinte a quarenta salários mínimos; 8 = De quarenta a sessenta salários mínimos; 9 = Acima de sessenta salários mínimos.

**Tabela 56: Tabela da pergunta 'Qual é a renda mensal de seu grupo familiar?' por Área e Curso para os ingressantes de 2022 (Continuação)**

Área	Curso	Observação	Categorias									Total	
			1	2	3	4	5	6	7	8	9		
Ciências da Saúde	Terapia Ocupacional (Bacharelado)	Freq	4	12	30	15	4	1	1	0	0	67	
		%	5,97%	17,91%	44,78%	22,39%	5,97%	1,49%	1,49%	0%	0%	100%	
	Total Ciências da Saúde	Freq	45	295	485	321	137	65	48	14	3	1413	
		%	3,18%	20,88%	34,32%	22,72%	9,7%	4,6%	3,4%	0,99%	0,21%	100%	
	Ciências Exatas e da Terra	Ciência da Computação (Bacharelado)	Freq	2	14	18	16	9	7	12	2	1	81
			%	2,47%	17,28%	22,22%	19,75%	11,11%	8,64%	14,81%	2,47%	1,23%	100%
Ciências Atuariais (Bacharelado)		Freq	2	1	7	7	4	2	1	0	0	24	
		%	8,33%	4,17%	29,17%	29,17%	16,67%	8,33%	4,17%	0%	0%	100%	
Estatística (Bacharelado)		Freq	3	4	13	8	2	3	4	0	0	37	
		%	8,11%	10,81%	35,14%	21,62%	5,41%	8,11%	10,81%	0%	0%	100%	
Física Diurno		Freq	5	12	29	19	6	5	5	0	1	82	
		%	6,1%	14,63%	35,37%	23,17%	7,32%	6,1%	6,1%	0%	1,22%	100%	
Física Noturno (Licenciatura)		Freq	1	12	10	8	5	0	1	1	0	38	
		%	2,63%	31,58%	26,32%	21,05%	13,16%	0%	2,63%	2,63%	0%	100%	
Geologia (Bacharelado)		Freq	2	6	5	7	5	3	2	1	0	31	
		%	6,45%	19,35%	16,13%	22,58%	16,13%	9,68%	6,45%	3,23%	0%	100%	
Matemática Computacional (Bacharelado)		Freq	1	4	6	4	3	1	1	0	0	20	
		%	5%	20%	30%	20%	15%	5%	5%	0%	0%	100%	
Matemática Diurno		Freq	4	18	30	15	11	3	1	1	0	83	
		%	4,82%	21,69%	36,14%	18,07%	13,25%	3,61%	1,2%	1,2%	0%	100%	
Matemática Noturno (Licenciatura)	Freq	1	8	21	6	2	1	1	0	0	40		
	%	2,5%	20%	52,5%	15%	5%	2,5%	2,5%	0%	0%	100%		
Química Diurno	Freq	1	9	15	9	7	3	1	1	0	46		
	%	2,17%	19,57%	32,61%	19,57%	15,22%	6,52%	2,17%	2,17%	0%	100%		

\* 1 = Menos de um salário mínimo; 2 = De um a dois salários mínimos; 3 = De dois a cinco salários mínimos; 4 = De cinco a dez salários mínimos; 5 = De dez a quinze salários mínimos; 6 = De quinze a vinte salários mínimos; 7 = De vinte a quarenta salários mínimos; 8 = De quarenta a sessenta salários mínimos; 9 = Acima de sessenta salários mínimos.

**Tabela 56: Tabela da pergunta 'Qual é a renda mensal de seu grupo familiar?' por Área e Curso para os ingressantes de 2022 (Continuação)**

Área	Curso	Observação	Categorias									Total	
			1	2	3	4	5	6	7	8	9		
Ciências Exatas e da Terra	Química Noturno (Licenciatura)	Freq	0	13	13	6	5	0	2	0	0	39	
		%	0%	33,33%	33,33%	15,38%	12,82%	0%	5,13%	0%	0%	100%	
	Química Tecnológica (Bacharelado)	Freq	1	9	16	7	3	1	0	0	0	37	
		%	2,7%	24,32%	43,24%	18,92%	8,11%	2,7%	0%	0%	0%	100%	
	Sistemas de Informação (Bacharelado)	Freq	2	5	31	20	11	8	2	1	0	80	
		%	2,5%	6,25%	38,75%	25%	13,75%	10%	2,5%	1,25%	0%	100%	
	Total Ciências Exatas e da Terra	Freq	25	115	214	132	73	37	33	7	2	638	
		%	3,92%	18,03%	33,54%	20,69%	11,44%	5,8%	5,17%	1,1%	0,31%	100%	
	Engenharias	Engenharia Aeroespacial (Bacharelado)	Freq	2	9	12	12	6	4	5	2	0	52
			%	3,85%	17,31%	23,08%	23,08%	11,54%	7,69%	9,62%	3,85%	0%	100%
Engenharia Ambiental (Bacharelado)		Freq	0	12	17	12	1	2	4	1	0	49	
		%	0%	24,49%	34,69%	24,49%	2,04%	4,08%	8,16%	2,04%	0%	100%	
Engenharia Civil (Bacharelado)		Freq	6	34	78	32	13	14	12	5	1	195	
		%	3,08%	17,44%	40%	16,41%	6,67%	7,18%	6,15%	2,56%	0,51%	100%	
Engenharia Elétrica (Bacharelado)		Freq	6	16	30	23	9	10	7	1	1	103	
		%	5,83%	15,53%	29,13%	22,33%	8,74%	9,71%	6,8%	0,97%	0,97%	100%	
Engenharia Mecânica Diurno (Bacharelado)		Freq	2	10	27	18	6	5	6	2	2	78	
		%	2,56%	12,82%	34,62%	23,08%	7,69%	6,41%	7,69%	2,56%	2,56%	100%	
Engenharia Mecânica Noturno (Bacharelado)	Freq	2	10	20	26	12	7	2	2	0	81		
	%	2,47%	12,35%	24,69%	32,1%	14,81%	8,64%	2,47%	2,47%	0%	100%		
Engenharia Metalúrgica (Bacharelado)	Freq	1	15	14	13	8	5	2	0	1	59		
	%	1,69%	25,42%	23,73%	22,03%	13,56%	8,47%	3,39%	0%	1,69%	100%		
Engenharia Química (Bacharelado)	Freq	1	8	21	10	6	6	6	3	0	61		
	%	1,64%	13,11%	34,43%	16,39%	9,84%	9,84%	9,84%	4,92%	0%	100%		

\* 1 = Menos de um salário mínimo; 2 = De um a dois salários mínimos; 3 = De dois a cinco salários mínimos; 4 = De cinco a dez salários mínimos; 5 = De dez a quinze salários mínimos; 6 = De quinze a vinte salários mínimos; 7 = De vinte a quarenta salários mínimos; 8 = De quarenta a sessenta salários mínimos; 9 = Acima de sessenta salários mínimos.

**Tabela 56: Tabela da pergunta 'Qual é a renda mensal de seu grupo familiar?' por Área e Curso para os ingressantes de 2022 (Continuação)**

Área	Curso	Observação	Categorias									Total	
			1	2	3	4	5	6	7	8	9		
Engenharias	Engenharia de Controle e Automação Diurno (Bacharelado)	Freq	1	14	30	13	11	5	3	1	1	79	
		%	1,27%	17,72%	37,97%	16,46%	13,92%	6,33%	3,8%	1,27%	1,27%	100%	
	Engenharia de Controle e Automação Noturno (Bacharelado)	Freq	2	8	21	12	5	1	2	0	0	51	
		%	3,92%	15,69%	41,18%	23,53%	9,8%	1,96%	3,92%	0%	0%	100%	
	Engenharia de Minas (Bacharelado)	Freq	3	11	22	12	5	3	4	1	0	61	
		%	4,92%	18,03%	36,07%	19,67%	8,2%	4,92%	6,56%	1,64%	0%	100%	
	Engenharia de Produção (Bacharelado)	Freq	3	10	23	12	14	13	12	2	0	89	
		%	3,37%	11,24%	25,84%	13,48%	15,73%	14,61%	13,48%	2,25%	0%	100%	
	Engenharia de Sistemas (Bacharelado)	Freq	1	3	21	14	8	1	3	1	0	52	
		%	1,92%	5,77%	40,38%	26,92%	15,38%	1,92%	5,77%	1,92%	0%	100%	
	Total Engenharias		Freq	30	160	336	209	104	76	68	21	6	1010
			%	2,97%	15,84%	33,27%	20,69%	10,3%	7,52%	6,73%	2,08%	0,59%	100%
Ciências Humanas	Antropologia (Bacharelado)	Freq	2	7	17	10	1	1	0	0	0	38	
		%	5,26%	18,42%	44,74%	26,32%	2,63%	2,63%	0%	0%	0%	100%	
	Ciências Sociais	Freq	4	13	34	19	6	3	2	0	0	81	
		%	4,94%	16,05%	41,98%	23,46%	7,41%	3,7%	2,47%	0%	0%	100%	
	Ciências Socioambientais (Bacharelado)	Freq	1	8	23	8	5	2	1	0	0	48	
		%	2,08%	16,67%	47,92%	16,67%	10,42%	4,17%	2,08%	0%	0%	100%	
	Filosofia Diurno (Bacharelado)	Freq	4	7	9	5	7	2	3	2	0	39	
		%	10,26%	17,95%	23,08%	12,82%	17,95%	5,13%	7,69%	5,13%	0%	100%	
	Filosofia Noturno (Bacharelado)	Freq	3	4	10	10	3	3	2	1	1	37	
		%	8,11%	10,81%	27,03%	27,03%	8,11%	8,11%	5,41%	2,7%	2,7%	100%	
	História Diurno	Freq	4	10	18	1	6	3	0	0	0	42	
		%	9,52%	23,81%	42,86%	2,38%	14,29%	7,14%	0%	0%	0%	100%	

\* 1 = Menos de um salário mínimo; 2 = De um a dois salários mínimos; 3 = De dois a cinco salários mínimos; 4 = De cinco a dez salários mínimos; 5 = De dez a quinze salários mínimos; 6 = De quinze a vinte salários mínimos; 7 = De vinte a quarenta salários mínimos; 8 = De quarenta a sessenta salários mínimos; 9 = Acima de sessenta salários mínimos.



**Tabela 56: Tabela da pergunta 'Qual é a renda mensal de seu grupo familiar?' por Área e Curso para os ingressantes de 2022 (Continuação)**

Área	Curso	Observação	Categorias									Total
			1	2	3	4	5	6	7	8	9	
Ciências Humanas	História Noturno (Licenciatura)	Freq	5	8	12	9	5	2	1	1	0	43
		%	11,63%	18,6%	27,91%	20,93%	11,63%	4,65%	2,33%	2,33%	0%	100%
	Pedagogia Diurno (Licenciatura)	Freq	0	14	27	16	3	1	1	0	0	62
		%	0%	22,58%	43,55%	25,81%	4,84%	1,61%	1,61%	0%	0%	100%
	Pedagogia Noturno (Licenciatura)	Freq	4	17	31	9	5	1	0	0	0	67
		%	5,97%	25,37%	46,27%	13,43%	7,46%	1,49%	0%	0%	0%	100%
	Psicologia (Bacharelado)	Freq	6	19	43	27	15	10	6	4	0	130
		%	4,62%	14,62%	33,08%	20,77%	11,54%	7,69%	4,62%	3,08%	0%	100%
	Total Ciências Humanas	Freq	33	107	224	114	56	28	16	8	1	587
		%	5,62%	18,23%	38,16%	19,42%	9,54%	4,77%	2,73%	1,36%	0,17%	100%
Ciências Sociais Aplicadas	Administração (Montes Claros) (Bacharelado)	Freq	4	11	12	5	2	0	0	0	0	34
		%	11,76%	32,35%	35,29%	14,71%	5,88%	0%	0%	0%	0%	100%
	Administração Diurno (Bacharelado)	Freq	3	4	13	8	8	5	5	2	0	48
		%	6,25%	8,33%	27,08%	16,67%	16,67%	10,42%	10,42%	4,17%	0%	100%
	Administração Noturno (Bacharelado)	Freq	0	6	19	13	1	2	5	0	1	47
		%	0%	12,77%	40,43%	27,66%	2,13%	4,26%	10,64%	0%	2,13%	100%
	Arquitetura e Urbanismo Diurno (Bacharelado)	Freq	4	10	27	24	8	8	3	1	1	86
		%	4,65%	11,63%	31,4%	27,91%	9,3%	9,3%	3,49%	1,16%	1,16%	100%
	Arquitetura e Urbanismo Noturno (Bacharelado)	Freq	1	8	17	19	6	6	2	0	0	59
		%	1,69%	13,56%	28,81%	32,2%	10,17%	10,17%	3,39%	0%	0%	100%
Arquivologia (Bacharelado)	Freq	4	12	13	4	2	0	0	0	1	36	
	%	11,11%	33,33%	36,11%	11,11%	5,56%	0%	0%	0%	2,78%	100%	
Biblioteconomia Diurno (Bacharelado)	Freq	9	26	27	16	1	0	3	0	0	82	
	%	10,98%	31,71%	32,93%	19,51%	1,22%	0%	3,66%	0%	0%	100%	

\* 1 = Menos de um salário mínimo; 2 = De um a dois salários mínimos; 3 = De dois a cinco salários mínimos; 4 = De cinco a dez salários mínimos; 5 = De dez a quinze salários mínimos; 6 = De quinze a vinte salários mínimos; 7 = De vinte a quarenta salários mínimos; 8 = De quarenta a sessenta salários mínimos; 9 = Acima de sessenta salários mínimos.

**Tabela 56: Tabela da pergunta 'Qual é a renda mensal de seu grupo familiar?' por Área e Curso para os ingressantes de 2022 (Continuação)**

Área	Curso	Observação	Categorias									Total
			1	2	3	4	5	6	7	8	9	
Ciências Sociais Aplicadas	Biblioteconomia Noturno (Bacharelado)	Freq	1	14	14	5	1	1	0	0	0	36
		%	2,78%	38,89%	38,89%	13,89%	2,78%	2,78%	0%	0%	0%	100%
	Ciências Contábeis (Bacharelado)	Freq	3	12	32	19	8	1	3	1	0	79
		%	3,8%	15,19%	40,51%	24,05%	10,13%	1,27%	3,8%	1,27%	0%	100%
	Ciências Econômicas (Bacharelado)	Freq	1	12	23	24	2	11	9	1	0	83
		%	1,2%	14,46%	27,71%	28,92%	2,41%	13,25%	10,84%	1,2%	0%	100%
	Ciências do Estado (Bacharelado)	Freq	3	10	14	14	3	2	1	0	0	47
		%	6,38%	21,28%	29,79%	29,79%	6,38%	4,26%	2,13%	0%	0%	100%
	Controladoria e Finanças (Bacharelado)	Freq	3	6	13	13	5	0	6	1	0	47
		%	6,38%	12,77%	27,66%	27,66%	10,64%	0%	12,77%	2,13%	0%	100%
	Design (Bacharelado)	Freq	1	10	16	13	8	1	4	2	1	56
		%	1,79%	17,86%	28,57%	23,21%	14,29%	1,79%	7,14%	3,57%	1,79%	100%
	Design de Moda (Bacharelado)	Freq	4	13	14	8	5	0	0	0	0	44
		%	9,09%	29,55%	31,82%	18,18%	11,36%	0%	0%	0%	0%	100%
	Direito Diurno (Bacharelado)	Freq	3	28	61	37	30	13	22	4	1	199
		%	1,51%	14,07%	30,65%	18,59%	15,08%	6,53%	11,06%	2,01%	0,5%	100%
	Direito Noturno (Bacharelado)	Freq	6	16	61	46	27	14	26	3	3	202
		%	2,97%	7,92%	30,2%	22,77%	13,37%	6,93%	12,87%	1,49%	1,49%	100%
	Geografia Diurno	Freq	4	9	13	6	4	1	1	0	0	38
		%	10,53%	23,68%	34,21%	15,79%	10,53%	2,63%	2,63%	0%	0%	100%
Geografia Noturno (Licenciatura)	Freq	5	14	38	10	5	0	3	0	0	75	
	%	6,67%	18,67%	50,67%	13,33%	6,67%	0%	4%	0%	0%	100%	
Gestão Pública (Bacharelado)	Freq	3	11	32	18	8	4	3	1	0	80	
	%	3,75%	13,75%	40%	22,5%	10%	5%	3,75%	1,25%	0%	100%	

\* 1 = Menos de um salário mínimo; 2 = De um a dois salários mínimos; 3 = De dois a cinco salários mínimos; 4 = De cinco a dez salários mínimos; 5 = De dez a quinze salários mínimos; 6 = De quinze a vinte salários mínimos; 7 = De vinte a quarenta salários mínimos; 8 = De quarenta a sessenta salários mínimos; 9 = Acima de sessenta salários mínimos.

**Tabela 56: Tabela da pergunta 'Qual é a renda mensal de seu grupo familiar?' por Área e Curso para os ingressantes de 2022 (Continuação)**

Área	Curso	Observação	Categorias									Total
			1	2	3	4	5	6	7	8	9	
Ciências Sociais Aplicadas	Jornalismo Diurno (Bacharelado)	Freq	0	4	3	7	1	1	2	0	1	19
		%	0%	21,05%	15,79%	36,84%	5,26%	5,26%	10,53%	0%	5,26%	100%
	Jornalismo Noturno (Bacharelado)	Freq	2	5	15	7	4	3	3	0	0	39
		%	5,13%	12,82%	38,46%	17,95%	10,26%	7,69%	7,69%	0%	0%	100%
	Museologia (Bacharelado)	Freq	2	18	11	4	2	1	2	0	0	40
		%	5%	45%	27,5%	10%	5%	2,5%	5%	0%	0%	100%
	Publicidade e Propaganda (Bacharelado)	Freq	4	7	13	4	6	2	1	1	0	38
		%	10,53%	18,42%	34,21%	10,53%	15,79%	5,26%	2,63%	2,63%	0%	100%
	Relações Econômicas Internacionais (Bacharelado)	Freq	3	4	13	11	11	3	4	0	1	50
		%	6%	8%	26%	22%	22%	6%	8%	0%	2%	100%
	Relações Públicas (Bacharelado)	Freq	0	4	7	3	1	2	2	0	0	19
		%	0%	21,05%	36,84%	15,79%	5,26%	10,53%	10,53%	0%	0%	100%
	Turismo (Bacharelado)	Freq	4	13	22	13	6	2	1	0	0	61
		%	6,56%	21,31%	36,07%	21,31%	9,84%	3,28%	1,64%	0%	0%	100%
	Total Ciências Sociais Aplicadas	Freq	77	287	543	351	165	83	111	17	10	1644
		%	4,68%	17,46%	33,03%	21,35%	10,04%	5,05%	6,75%	1,03%	0,61%	100%
	Artes Visuais	Freq	3	20	31	17	6	4	2	0	0	83
		%	3,61%	24,1%	37,35%	20,48%	7,23%	4,82%	2,41%	0%	0%	100%
Cinema de Animação e Artes Digitais (Bacharelado)	Freq	0	6	13	11	4	3	1	0	0	38	
	%	0%	15,79%	34,21%	28,95%	10,53%	7,89%	2,63%	0%	0%	100%	
Conservação e Restauração de Bens Culturais Móveis (Bacharelado)	Freq	2	2	9	12	2	0	1	0	0	28	
	%	7,14%	7,14%	32,14%	42,86%	7,14%	0%	3,57%	0%	0%	100%	
Dança (Licenciatura)	Freq	0	4	6	0	1	0	1	0	0	12	
	%	0%	33,33%	50%	0%	8,33%	0%	8,33%	0%	0%	100%	

\* 1 = Menos de um salário mínimo; 2 = De um a dois salários mínimos; 3 = De dois a cinco salários mínimos; 4 = De cinco a dez salários mínimos; 5 = De dez a quinze salários mínimos; 6 = De quinze a vinte salários mínimos; 7 = De vinte a quarenta salários mínimos; 8 = De quarenta a sessenta salários mínimos; 9 = Acima de sessenta salários mínimos.

**Tabela 56: Tabela da pergunta 'Qual é a renda mensal de seu grupo familiar?' por Área e Curso para os ingressantes de 2022 (Continuação)**

Área	Curso	Observação	Categorias									Total	
			1	2	3	4	5	6	7	8	9		
Linguística, Letras e Artes	Letras Diurno (Bacharelado)	Freq	1	14	20	13	7	0	3	0	0	58	
		%	1,72%	24,14%	34,48%	22,41%	12,07%	0%	5,17%	0%	0%	100%	
	Letras Diurno (Licenciatura)	Freq	4	28	35	16	6	6	2	1	0	98	
		%	4,08%	28,57%	35,71%	16,33%	6,12%	6,12%	2,04%	1,02%	0%	100%	
	Letras Noturno (Bacharelado)	Freq	3	16	28	15	3	1	1	0	0	67	
		%	4,48%	23,88%	41,79%	22,39%	4,48%	1,49%	1,49%	0%	0%	100%	
	Letras Noturno (Licenciatura)	Freq	9	46	55	34	7	5	0	0	1	157	
		%	5,73%	29,3%	35,03%	21,66%	4,46%	3,18%	0%	0%	0,64%	100%	
	Música Diurno (Bacharelado)	Freq	1	12	6	4	1	0	2	0	0	26	
		%	3,85%	46,15%	23,08%	15,38%	3,85%	0%	7,69%	0%	0%	100%	
	Música Noturno (Bacharelado)	Freq	0	3	7	5	2	0	1	1	0	19	
		%	0%	15,79%	36,84%	26,32%	10,53%	0%	5,26%	5,26%	0%	100%	
	Música Noturno (Licenciatura)	Freq	1	9	7	8	2	1	1	0	0	29	
		%	3,45%	31,03%	24,14%	27,59%	6,9%	3,45%	3,45%	0%	0%	100%	
	Teatro	Freq	4	13	7	5	2	0	1	0	0	32	
		%	12,5%	40,62%	21,88%	15,62%	6,25%	0%	3,12%	0%	0%	100%	
	<b>Total Linguística, Letras e Artes</b>		Freq	28	173	224	140	43	20	16	2	1	647
			%	4,33%	26,74%	34,62%	21,64%	6,65%	3,09%	2,47%	0,31%	0,15%	100%
<b>Total UFMG</b>		Freq	258	1287	2208	1372	618	328	305	73	23	6472	
		%	3,99%	19,89%	34,12%	21,2%	9,55%	5,07%	4,71%	1,13%	0,36%	100%	

\* 1 = Menos de um salário mínimo; 2 = De um a dois salários mínimos; 3 = De dois a cinco salários mínimos; 4 = De cinco a dez salários mínimos; 5 = De dez a quinze salários mínimos; 6 = De quinze a vinte salários mínimos; 7 = De vinte a quarenta salários mínimos; 8 = De quarenta a sessenta salários mínimos; 9 = Acima de sessenta salários mínimos.

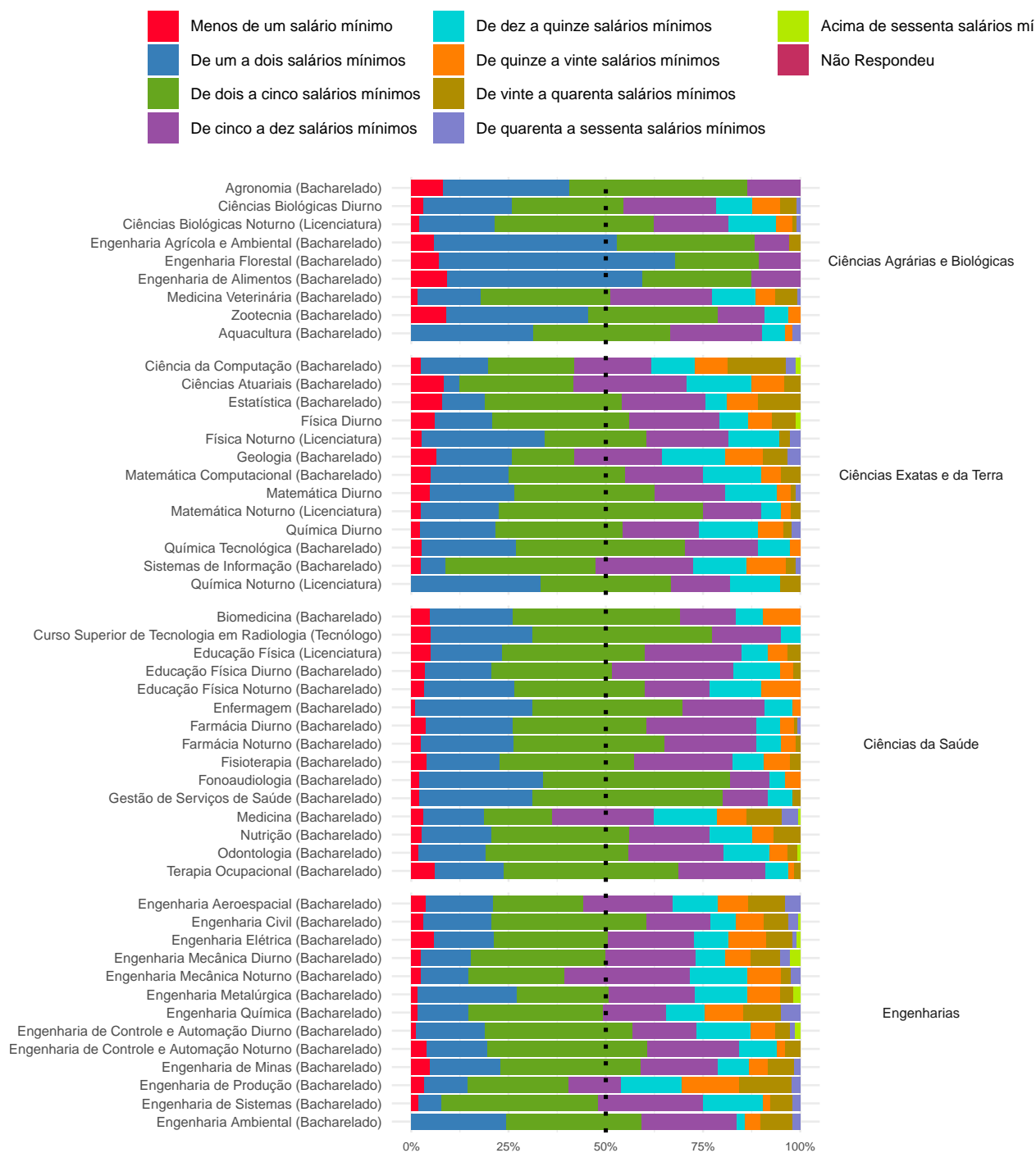

**Figura 132: Gráfico da pergunta 'Qual é a renda mensal de seu grupo familiar?' por Curso para os ingressantes de 2022**

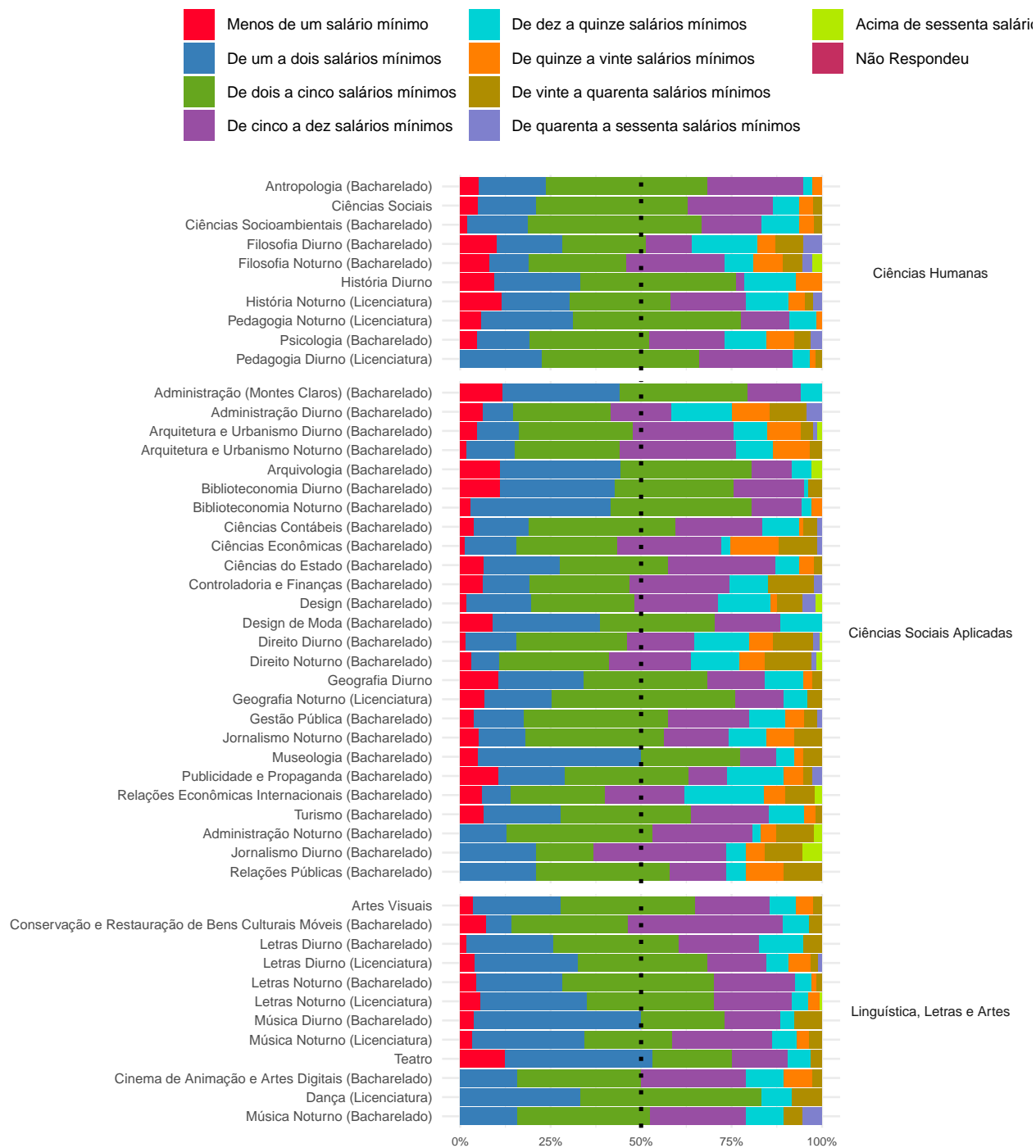

**Figura 132: Gráfico da pergunta 'Qual é a renda mensal de seu grupo familiar?' por Curso para os ingressantes de 2022**

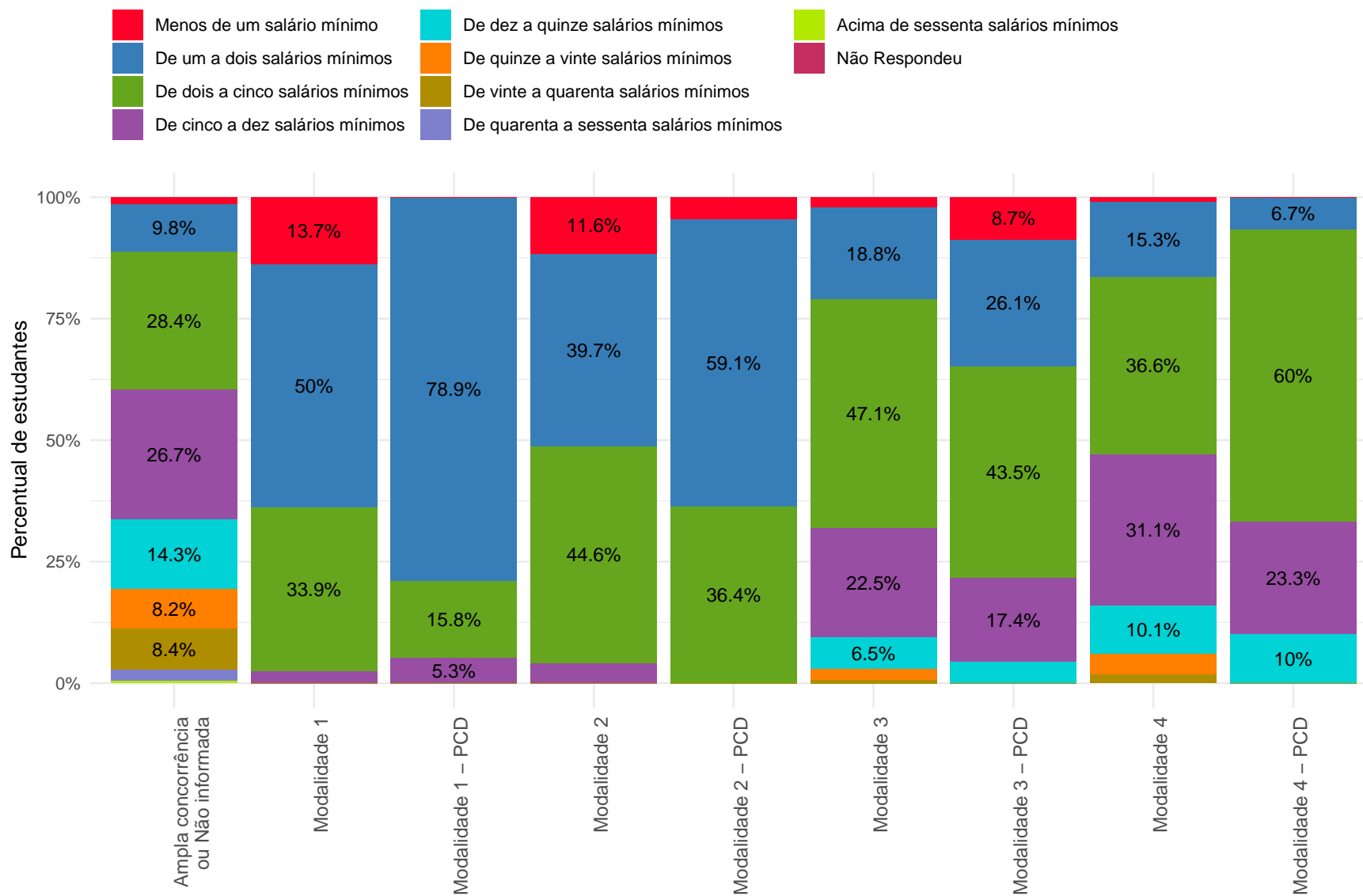

Nas categorias com percentuais menores ou iguais a 5%, os valores foram omitidos.

**Figura 133: Gráfico da pergunta 'Qual é a renda mensal de seu grupo familiar?' por Modalidade para os ingressantes de 2022**

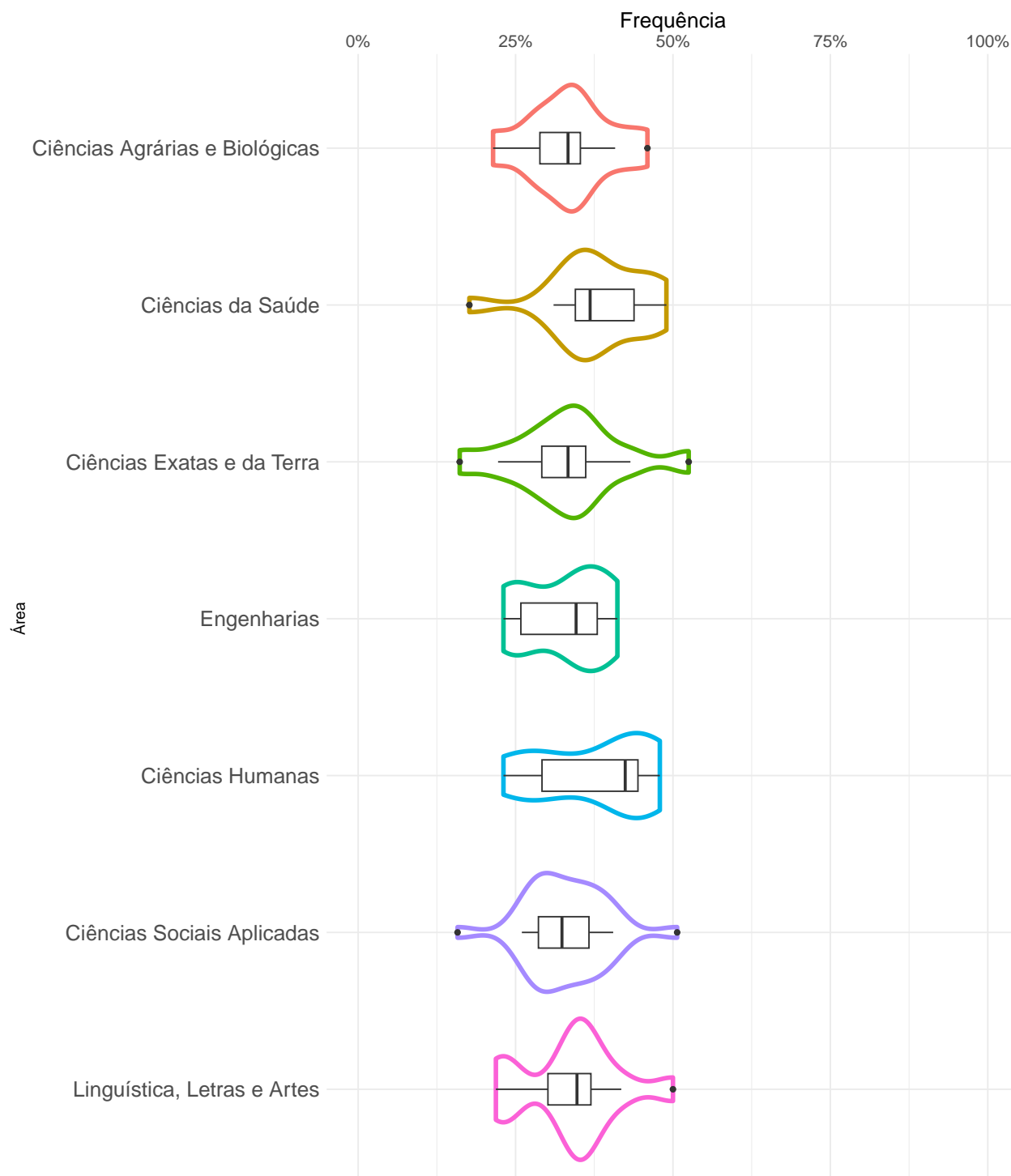

O gráfico mostra a distribuição do percentual de ingressantes que responderam 'De dois a cinco salários mínimos' nos cursos por área do conhecimento. E para cada área são apresentados os cursos com percentuais máximos e mínimo.

**Figura 134: Proporção de ingressantes que responderam 'De dois a cinco salários mínimos' à pergunta 'Qual é a renda mensal de seu grupo familiar?' em 2022**



### 3.4.5 Qual é a sua participação na vida econômica de seu grupo familiar?

- Não trabalho nem contribuo para o sustento da família
- ▲ Trabalho, mas não contribuo para o sustento da família
- Trabalho e contribuo em parte para o sustento da família
- ✚ Trabalho e sou o principal responsável pelo sustento da família
- ✚ Não Respondeu



Figura 135: Gráfico da pergunta 'Qual é a sua participação na vida econômica de seu grupo familiar?' para os ingressantes do período de 2003 a 2022

**Tabela 57: Tabela da pergunta 'Qual é a sua participação na vida econômica de seu grupo familiar?' por ano de ingresso**

Ano	Observação	Categorias					Total
		1	2	3	4	NR	
2003	Freq	3368	598	206	144	87	4403
	%	76,49%	13,58%	4,68%	3,27%	1,98%	100%
2004	Freq	3497	675	217	106	70	4565
	%	76,6%	14,79%	4,75%	2,32%	1,53%	100%
2005	Freq	3532	657	238	140	84	4651
	%	75,94%	14,13%	5,12%	3,01%	1,81%	100%
2006	Freq	3628	642	210	106	71	4657
	%	77,9%	13,79%	4,51%	2,28%	1,52%	100%
2007	Freq	3677	610	212	97	78	4674
	%	78,67%	13,05%	4,54%	2,08%	1,67%	100%
2008	Freq	3710	390	427	162	0	4689
	%	79,12%	8,32%	9,11%	3,45%	0%	100%
2009	Freq	4307	507	770	294	0	5878
	%	73,27%	8,63%	13,1%	5%	0%	100%
2010	Freq	4809	535	900	341	1	6586
	%	73,02%	8,12%	13,67%	5,18%	0,02%	100%
2011	Freq	4807	558	916	292	1	6574
	%	73,12%	8,49%	13,93%	4,44%	0,02%	100%
2012	Freq	4745	558	953	280	0	6536
	%	72,6%	8,54%	14,58%	4,28%	0%	100%
2013	Freq	4778	568	983	288	0	6617
	%	72,21%	8,58%	14,86%	4,35%	0%	100%

\* 1 = Não trabalho nem contribuo para o sustento da família; 2 = Trabalho, mas não contribuo para o sustento da família; 3 = Trabalho e contribuo em parte para o sustento da família; 4 = Trabalho e sou o principal responsável pelo sustento da família; NR = Não Respondeu.

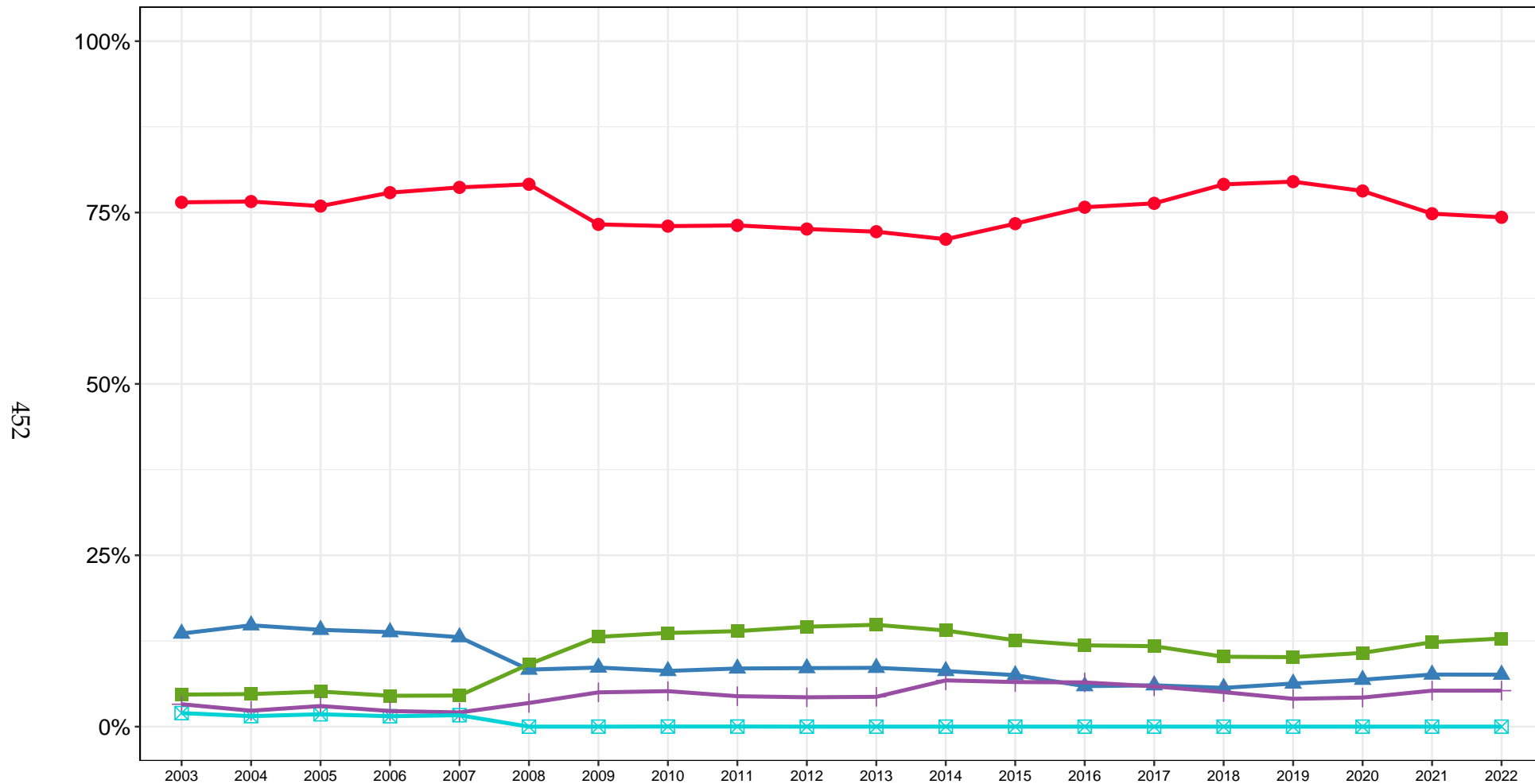
**Tabela 57: Tabela da pergunta 'Qual é a sua participação na vida econômica de seu grupo familiar?' por ano de ingresso (Continuação)**

Ano	Observação	Categorias					Total
		1	2	3	4	NR	
2014	Freq	4615	527	910	438	0	6490
	%	71,11%	8,12%	14,02%	6,75%	0%	100%
2015	Freq	4815	493	827	427	0	6562
	%	73,38%	7,51%	12,6%	6,51%	0%	100%
2016	Freq	5014	391	785	427	0	6617
	%	75,77%	5,91%	11,86%	6,45%	0%	100%
2017	Freq	5060	400	778	390	0	6628
	%	76,34%	6,04%	11,74%	5,88%	0%	100%
2018	Freq	5245	375	676	334	0	6630
	%	79,11%	5,66%	10,2%	5,04%	0%	100%
2019	Freq	5246	415	669	268	0	6598
	%	79,51%	6,29%	10,14%	4,06%	0%	100%
2020	Freq	5025	440	692	273	0	6430
	%	78,15%	6,84%	10,76%	4,25%	0%	100%
2021	Freq	4873	495	802	342	0	6512
	%	74,83%	7,6%	12,32%	5,25%	0%	100%
2022	Freq	4809	491	832	340	0	6472
	%	74,3%	7,59%	12,86%	5,25%	0%	100%
Total	Freq	89560	10325	13003	5489	392	118769
	%	75,41%	8,69%	10,95%	4,62%	0,33%	100%

\* 1 = Não trabalho nem contribuo para o sustento da família; 2 = Trabalho, mas não contribuo para o sustento da família; 3 = Trabalho e contribuo em parte para o sustento da família; 4 = Trabalho e sou o principal responsável pelo sustento da família; NR = Não Respondeu.

- Não trabalho nem contribuo para o sustento da família
- ▲ Trabalho, mas não contribuo para o sustento da família
- Trabalho e contribuo em parte para o sustento da família
- + Trabalho e sou o principal responsável pelo sustento da família
- ⊠ Não Respondeu

455

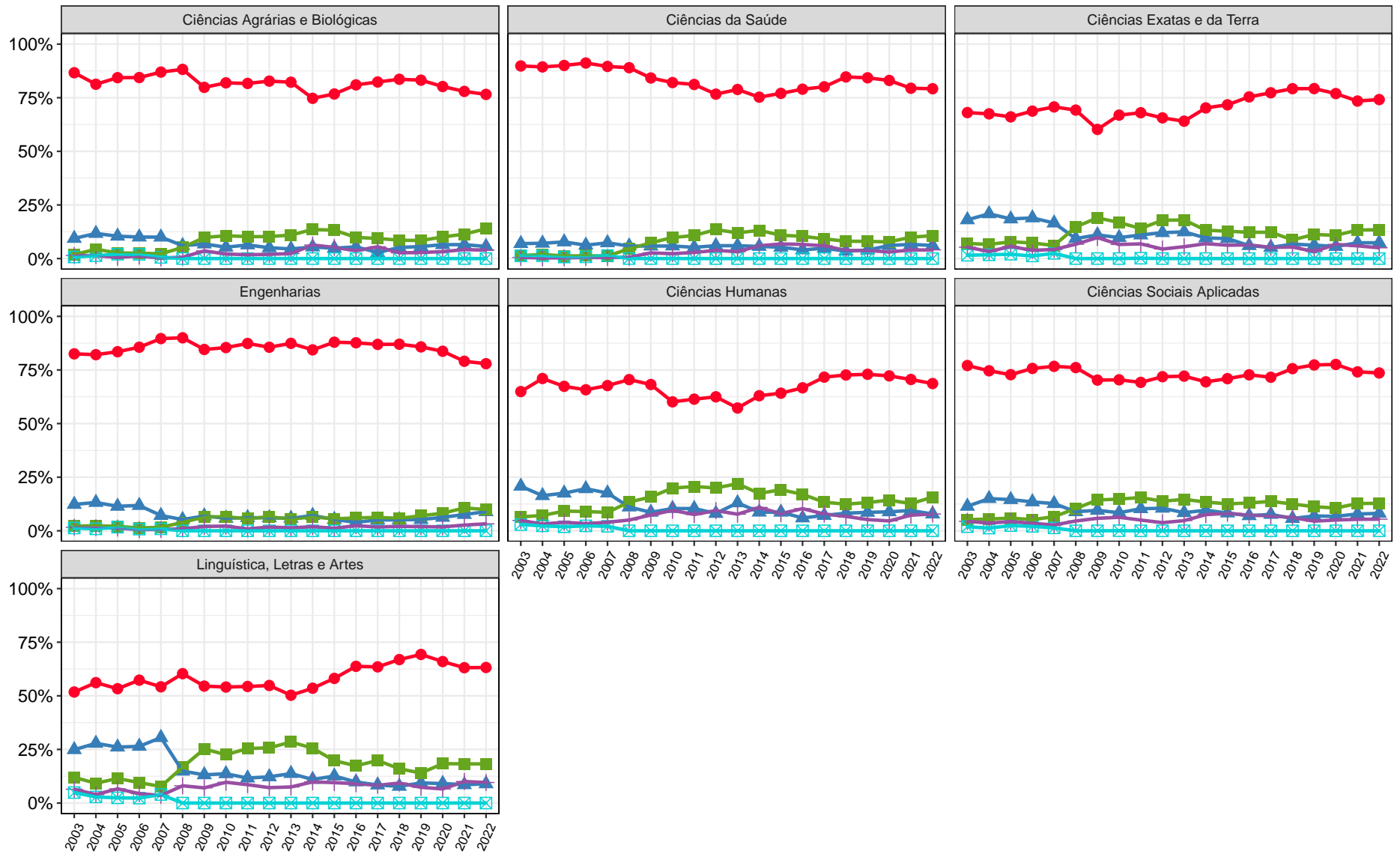

**Figura 136: Gráfico da pergunta 'Qual é a sua participação na vida econômica de seu grupo familiar?' para os ingressantes do período de 2003 a 2022 estratificado por área**

**Tabela 58: Tabela da pergunta 'Qual é a sua participação na vida econômica de seu grupo familiar?' por Área e Curso para os ingressantes de 2022**

Área	Curso	Observação	Categorias				Total
			1	2	3	4	
Ciências Agrárias e Biológicas	Agronomia (Bacharelado)	Freq	25	1	9	2	37
		%	67,57%	2,7%	24,32%	5,41%	100%
	Aquacultura (Bacharelado)	Freq	31	2	15	3	51
		%	60,78%	3,92%	29,41%	5,88%	100%
	Ciências Biológicas Diurno	Freq	83	6	5	3	97
		%	85,57%	6,19%	5,15%	3,09%	100%
	Ciências Biológicas Noturno (Licenciatura)	Freq	72	9	15	2	98
		%	73,47%	9,18%	15,31%	2,04%	100%
	Engenharia Agrícola e Ambiental (Bacharelado)	Freq	20	2	9	3	34
		%	58,82%	5,88%	26,47%	8,82%	100%
	Engenharia Florestal (Bacharelado)	Freq	20	2	3	3	28
		%	71,43%	7,14%	10,71%	10,71%	100%
	Engenharia de Alimentos (Bacharelado)	Freq	24	0	6	2	32
		%	75%	0%	18,75%	6,25%	100%
	Medicina Veterinária (Bacharelado)	Freq	103	7	10	3	123
		%	83,74%	5,69%	8,13%	2,44%	100%
	Zootecnia (Bacharelado)	Freq	30	1	2	0	33
		%	90,91%	3,03%	6,06%	0%	100%
Total Ciências Agrárias e Biológicas	Freq	408	30	74	21	533	
	%	76,55%	5,63%	13,88%	3,94%	100%	
Ciências da Saúde	Biomedicina (Bacharelado)	Freq	36	5	1	0	42
		%	85,71%	11,9%	2,38%	0%	100%
	Curso Superior de Tecnologia em Radiologia (Tecnólogo)	Freq	42	3	27	8	80
		%	52,5%	3,75%	33,75%	10%	100%

\* 1 = Não trabalho nem contribuo para o sustento da família; 2 = Trabalho, mas não contribuo para o sustento da família; 3 = Trabalho e contribuo em parte para o sustento da família; 4 = Trabalho e sou o principal responsável pelo sustento da família.

**Tabela 58: Tabela da pergunta 'Qual é a sua participação na vida econômica de seu grupo familiar?' por Área e Curso para os ingressantes de 2022 (Continuação)**

Área	Curso	Observação	Categorias				Total
			1	2	3	4	
Ciências da Saúde	Educação Física (Licenciatura)	Freq	44	6	8	2	60
		%	73,33%	10%	13,33%	3,33%	100%
	Educação Física Diurno (Bacharelado)	Freq	46	4	3	5	58
		%	79,31%	6,9%	5,17%	8,62%	100%
	Educação Física Noturno (Bacharelado)	Freq	15	3	7	5	30
		%	50%	10%	23,33%	16,67%	100%
	Enfermagem (Bacharelado)	Freq	82	7	7	3	99
		%	82,83%	7,07%	7,07%	3,03%	100%
	Farmácia Diurno (Bacharelado)	Freq	113	8	11	2	134
		%	84,33%	5,97%	8,21%	1,49%	100%
	Farmácia Noturno (Bacharelado)	Freq	53	6	20	1	80
		%	66,25%	7,5%	25%	1,25%	100%
	Fisioterapia (Bacharelado)	Freq	62	6	4	3	75
		%	82,67%	8%	5,33%	4%	100%
	Fonoaudiologia (Bacharelado)	Freq	35	6	7	2	50
		%	70%	12%	14%	4%	100%
	Gestão de Serviços de Saúde (Bacharelado)	Freq	52	7	27	10	96
		%	54,17%	7,29%	28,12%	10,42%	100%
	Medicina (Bacharelado)	Freq	287	10	10	10	317
		%	90,54%	3,15%	3,15%	3,15%	100%
Nutrição (Bacharelado)	Freq	61	6	6	0	73	
	%	83,56%	8,22%	8,22%	0%	100%	
Odontologia (Bacharelado)	Freq	138	5	6	3	152	
	%	90,79%	3,29%	3,95%	1,97%	100%	

\* 1 = Não trabalho nem contribuo para o sustento da família; 2 = Trabalho, mas não contribuo para o sustento da família; 3 = Trabalho e contribuo em parte para o sustento da família; 4 = Trabalho e sou o principal responsável pelo sustento da família.

**Tabela 58: Tabela da pergunta 'Qual é a sua participação na vida econômica de seu grupo familiar?' por Área e Curso para os ingressantes de 2022 (Continuação)**

Área	Curso	Observação	Categorias				Total
			1	2	3	4	
Ciências da Saúde	Terapia Ocupacional (Bacharelado)	Freq	53	4	7	3	67
		%	79,1%	5,97%	10,45%	4,48%	100%
	Total Ciências da Saúde	Freq	1119	86	151	57	1413
		%	79,19%	6,09%	10,69%	4,03%	100%
	Ciência da Computação (Bacharelado)	Freq	71	2	5	3	81
		%	87,65%	2,47%	6,17%	3,7%	100%
Ciências Atuariais (Bacharelado)	Freq	17	1	5	1	24	
	%	70,83%	4,17%	20,83%	4,17%	100%	
Estatística (Bacharelado)	Freq	28	3	6	0	37	
	%	75,68%	8,11%	16,22%	0%	100%	
Física Diurno	Freq	69	6	3	4	82	
	%	84,15%	7,32%	3,66%	4,88%	100%	
Física Noturno (Licenciatura)	Freq	21	2	11	4	38	
	%	55,26%	5,26%	28,95%	10,53%	100%	
Geologia (Bacharelado)	Freq	27	0	3	1	31	
	%	87,1%	0%	9,68%	3,23%	100%	
Ciências Exatas e da Terra	Matemática Computacional (Bacharelado)	Freq	16	2	2	0	20
		%	80%	10%	10%	0%	100%
	Matemática Diurno	Freq	65	5	6	7	83
		%	78,31%	6,02%	7,23%	8,43%	100%
	Matemática Noturno (Licenciatura)	Freq	17	3	16	4	40
		%	42,5%	7,5%	40%	10%	100%
Química Diurno	Freq	41	3	2	0	46	
	%	89,13%	6,52%	4,35%	0%	100%	

\* 1 = Não trabalho nem contribuo para o sustento da família; 2 = Trabalho, mas não contribuo para o sustento da família; 3 = Trabalho e contribuo em parte para o sustento da família; 4 = Trabalho e sou o principal responsável pelo sustento da família.

**Tabela 58: Tabela da pergunta 'Qual é a sua participação na vida econômica de seu grupo familiar?' por Área e Curso para os ingressantes de 2022 (Continuação)**

Área	Curso	Observação	Categorias				Total	
			1	2	3	4		
Ciências Exatas e da Terra	Química Noturno (Licenciatura)	Freq	22	6	7	4	39	
		%	56,41%	15,38%	17,95%	10,26%	100%	
	Química Tecnológica (Bacharelado)	Freq	24	4	8	1	37	
		%	64,86%	10,81%	21,62%	2,7%	100%	
	Sistemas de Informação (Bacharelado)	Freq	55	10	12	3	80	
		%	68,75%	12,5%	15%	3,75%	100%	
	Total Ciências Exatas e da Terra	Freq	473	47	86	32	638	
		%	74,14%	7,37%	13,48%	5,02%	100%	
	Engenharias	Engenharia Aeroespacial (Bacharelado)	Freq	47	2	2	1	52
			%	90,38%	3,85%	3,85%	1,92%	100%
Engenharia Ambiental (Bacharelado)		Freq	43	1	3	2	49	
		%	87,76%	2,04%	6,12%	4,08%	100%	
Engenharia Civil (Bacharelado)		Freq	155	16	14	10	195	
		%	79,49%	8,21%	7,18%	5,13%	100%	
Engenharia Elétrica (Bacharelado)		Freq	85	7	7	4	103	
		%	82,52%	6,8%	6,8%	3,88%	100%	
Engenharia Mecânica Diurno (Bacharelado)		Freq	68	3	5	2	78	
		%	87,18%	3,85%	6,41%	2,56%	100%	
Engenharia Mecânica Noturno (Bacharelado)		Freq	42	18	19	2	81	
		%	51,85%	22,22%	23,46%	2,47%	100%	
Engenharia Metalúrgica (Bacharelado)		Freq	51	6	2	0	59	
		%	86,44%	10,17%	3,39%	0%	100%	
Engenharia Química (Bacharelado)	Freq	52	5	4	0	61		
	%	85,25%	8,2%	6,56%	0%	100%		

\* 1 = Não trabalho nem contribuo para o sustento da família; 2 = Trabalho, mas não contribuo para o sustento da família; 3 = Trabalho e contribuo em parte para o sustento da família; 4 = Trabalho e sou o principal responsável pelo sustento da família.



**Tabela 58: Tabela da pergunta 'Qual é a sua participação na vida econômica de seu grupo familiar?' por Área e Curso para os ingressantes de 2022 (Continuação)**

Área	Curso	Observação	Categorias				Total
			1	2	3	4	
Engenharias	Engenharia de Controle e Automação Diurno (Bacharelado)	Freq	75	3	1	0	79
		%	94,94%	3,8%	1,27%	0%	100%
	Engenharia de Controle e Automação Noturno (Bacharelado)	Freq	30	7	11	3	51
		%	58,82%	13,73%	21,57%	5,88%	100%
	Engenharia de Minas (Bacharelado)	Freq	43	7	6	5	61
		%	70,49%	11,48%	9,84%	8,2%	100%
	Engenharia de Produção (Bacharelado)	Freq	67	11	11	0	89
		%	75,28%	12,36%	12,36%	0%	100%
	Engenharia de Sistemas (Bacharelado)	Freq	29	4	15	4	52
		%	55,77%	7,69%	28,85%	7,69%	100%
<b>Total Engenharias</b>		Freq	787	90	100	33	1010
		%	77,92%	8,91%	9,9%	3,27%	100%
Ciências Humanas	Antropologia (Bacharelado)	Freq	21	3	10	4	38
		%	55,26%	7,89%	26,32%	10,53%	100%
	Ciências Sociais	Freq	62	6	7	6	81
		%	76,54%	7,41%	8,64%	7,41%	100%
	Ciências Socioambientais (Bacharelado)	Freq	30	4	10	4	48
		%	62,5%	8,33%	20,83%	8,33%	100%
	Filosofia Diurno (Bacharelado)	Freq	31	3	4	1	39
		%	79,49%	7,69%	10,26%	2,56%	100%
	Filosofia Noturno (Bacharelado)	Freq	15	4	9	9	37
		%	40,54%	10,81%	24,32%	24,32%	100%
<b>História Diurno</b>		Freq	38	1	3	0	42
		%	90,48%	2,38%	7,14%	0%	100%

\* 1 = Não trabalho nem contribuo para o sustento da família; 2 = Trabalho, mas não contribuo para o sustento da família; 3 = Trabalho e contribuo em parte para o sustento da família; 4 = Trabalho e sou o principal responsável pelo sustento da família.

**Tabela 58: Tabela da pergunta 'Qual é a sua participação na vida econômica de seu grupo familiar?' por Área e Curso para os ingressantes de 2022 (Continuação)**

Área	Curso	Observação	Categorias				Total	
			1	2	3	4		
Ciências Humanas	História Noturno (Licenciatura)	Freq	25	1	11	6	43	
		%	58,14%	2,33%	25,58%	13,95%	100%	
	Pedagogia Diurno (Licenciatura)	Freq	47	6	7	2	62	
		%	75,81%	9,68%	11,29%	3,23%	100%	
	Pedagogia Noturno (Licenciatura)	Freq	27	8	19	13	67	
		%	40,3%	11,94%	28,36%	19,4%	100%	
	Psicologia (Bacharelado)	Freq	107	10	12	1	130	
		%	82,31%	7,69%	9,23%	0,77%	100%	
	Total Ciências Humanas		Freq	403	46	92	46	587
			%	68,65%	7,84%	15,67%	7,84%	100%
Ciências Sociais Aplicadas	Administração (Montes Claros) (Bacharelado)	Freq	16	2	9	7	34	
		%	47,06%	5,88%	26,47%	20,59%	100%	
	Administração Diurno (Bacharelado)	Freq	34	7	5	2	48	
		%	70,83%	14,58%	10,42%	4,17%	100%	
	Administração Noturno (Bacharelado)	Freq	25	7	10	5	47	
		%	53,19%	14,89%	21,28%	10,64%	100%	
	Arquitetura e Urbanismo Diurno (Bacharelado)	Freq	74	6	5	1	86	
		%	86,05%	6,98%	5,81%	1,16%	100%	
	Arquitetura e Urbanismo Noturno (Bacharelado)	Freq	43	6	5	5	59	
		%	72,88%	10,17%	8,47%	8,47%	100%	
Arquivologia (Bacharelado)	Freq	21	3	8	4	36		
	%	58,33%	8,33%	22,22%	11,11%	100%		
Biblioteconomia Diurno (Bacharelado)	Freq	59	8	11	4	82		
	%	71,95%	9,76%	13,41%	4,88%	100%		

\* 1 = Não trabalho nem contribuo para o sustento da família; 2 = Trabalho, mas não contribuo para o sustento da família; 3 = Trabalho e contribuo em parte para o sustento da família; 4 = Trabalho e sou o principal responsável pelo sustento da família.

**Tabela 58: Tabela da pergunta 'Qual é a sua participação na vida econômica de seu grupo familiar?' por Área e Curso para os ingressantes de 2022 (Continuação)**

Área	Curso	Observação	Categorias				Total
			1	2	3	4	
Ciências Sociais Aplicadas	Biblioteconomia Noturno (Bacharelado)	Freq	16	2	13	5	36
		%	44,44%	5,56%	36,11%	13,89%	100%
	Ciências Contábeis (Bacharelado)	Freq	41	11	20	7	79
		%	51,9%	13,92%	25,32%	8,86%	100%
	Ciências Econômicas (Bacharelado)	Freq	67	6	8	2	83
		%	80,72%	7,23%	9,64%	2,41%	100%
	Ciências do Estado (Bacharelado)	Freq	39	2	3	3	47
		%	82,98%	4,26%	6,38%	6,38%	100%
	Controladoria e Finanças (Bacharelado)	Freq	37	6	2	2	47
		%	78,72%	12,77%	4,26%	4,26%	100%
	Design (Bacharelado)	Freq	46	4	5	1	56
		%	82,14%	7,14%	8,93%	1,79%	100%
	Design de Moda (Bacharelado)	Freq	35	1	5	3	44
		%	79,55%	2,27%	11,36%	6,82%	100%
	Direito Diurno (Bacharelado)	Freq	184	6	7	2	199
		%	92,46%	3,02%	3,52%	1,01%	100%
Direito Noturno (Bacharelado)	Freq	161	14	20	7	202	
	%	79,7%	6,93%	9,9%	3,47%	100%	
Geografia Diurno	Freq	29	2	5	2	38	
	%	76,32%	5,26%	13,16%	5,26%	100%	
Geografia Noturno (Licenciatura)	Freq	38	5	24	8	75	
	%	50,67%	6,67%	32%	10,67%	100%	
Gestão Pública (Bacharelado)	Freq	50	6	17	7	80	
	%	62,5%	7,5%	21,25%	8,75%	100%	

\* 1 = Não trabalho nem contribuo para o sustento da família; 2 = Trabalho, mas não contribuo para o sustento da família; 3 = Trabalho e contribuo em parte para o sustento da família; 4 = Trabalho e sou o principal responsável pelo sustento da família.

**Tabela 58: Tabela da pergunta 'Qual é a sua participação na vida econômica de seu grupo familiar?' por Área e Curso para os ingressantes de 2022 (Continuação)**

Área	Curso	Observação	Categorias				Total	
			1	2	3	4		
Ciências Sociais Aplicadas	Jornalismo Diurno (Bacharelado)	Freq	16	2	1	0	19	
		%	84,21%	10,53%	5,26%	0%	100%	
	Jornalismo Noturno (Bacharelado)	Freq	23	5	9	2	39	
		%	58,97%	12,82%	23,08%	5,13%	100%	
	Museologia (Bacharelado)	Freq	30	6	3	1	40	
		%	75%	15%	7,5%	2,5%	100%	
	Publicidade e Propaganda (Bacharelado)	Freq	29	4	3	2	38	
		%	76,32%	10,53%	7,89%	5,26%	100%	
	Relações Econômicas Internacionais (Bacharelado)	Freq	41	5	3	1	50	
		%	82%	10%	6%	2%	100%	
	Relações Públicas (Bacharelado)	Freq	13	3	3	0	19	
		%	68,42%	15,79%	15,79%	0%	100%	
	Turismo (Bacharelado)	Freq	43	5	7	6	61	
		%	70,49%	8,2%	11,48%	9,84%	100%	
	Total Ciências Sociais Aplicadas		Freq	1210	134	211	89	1644
			%	73,6%	8,15%	12,83%	5,41%	100%
Artes Visuais	Artes Visuais	Freq	61	9	10	3	83	
		%	73,49%	10,84%	12,05%	3,61%	100%	
	Cinema de Animação e Artes Digitais (Bacharelado)	Freq	27	3	7	1	38	
		%	71,05%	7,89%	18,42%	2,63%	100%	
Linguística, Letras e Artes	Conservação e Restauração de Bens Culturais Móveis (Bacharelado)	Freq	19	5	2	2	28	
		%	67,86%	17,86%	7,14%	7,14%	100%	
	Dança (Licenciatura)	Freq	9	0	3	0	12	
		%	75%	0%	25%	0%	100%	

\* 1 = Não trabalho nem contribuo para o sustento da família; 2 = Trabalho, mas não contribuo para o sustento da família; 3 = Trabalho e contribuo em parte para o sustento da família; 4 = Trabalho e sou o principal responsável pelo sustento da família.

**Tabela 58: Tabela da pergunta 'Qual é a sua participação na vida econômica de seu grupo familiar?' por Área e Curso para os ingressantes de 2022 (Continuação)**

Área	Curso	Observação	Categorias				Total
			1	2	3	4	
Linguística, Letras e Artes	Letras Diurno (Bacharelado)	Freq	50	3	2	3	58
		%	86,21%	5,17%	3,45%	5,17%	100%
	Letras Diurno (Licenciatura)	Freq	75	8	10	5	98
		%	76,53%	8,16%	10,2%	5,1%	100%
	Letras Noturno (Bacharelado)	Freq	33	11	14	9	67
		%	49,25%	16,42%	20,9%	13,43%	100%
	Letras Noturno (Licenciatura)	Freq	75	10	48	24	157
		%	47,77%	6,37%	30,57%	15,29%	100%
	Música Diurno (Bacharelado)	Freq	17	1	4	4	26
		%	65,38%	3,85%	15,38%	15,38%	100%
	Música Noturno (Bacharelado)	Freq	10	2	6	1	19
		%	52,63%	10,53%	31,58%	5,26%	100%
	Música Noturno (Licenciatura)	Freq	12	3	5	9	29
		%	41,38%	10,34%	17,24%	31,03%	100%
	Teatro	Freq	21	3	7	1	32
		%	65,62%	9,38%	21,88%	3,12%	100%
Total Linguística, Letras e Artes	Freq	409	58	118	62	647	
	%	63,21%	8,96%	18,24%	9,58%	100%	
Total UFMG	Freq	4809	491	832	340	6472	
	%	74,3%	7,59%	12,86%	5,25%	100%	

\* 1 = Não trabalho nem contribuo para o sustento da família; 2 = Trabalho, mas não contribuo para o sustento da família; 3 = Trabalho e contribuo em parte para o sustento da família; 4 = Trabalho e sou o principal responsável pelo sustento da família.



**Figura 137: Gráfico da pergunta 'Qual é a sua participação na vida econômica de seu grupo familiar?' por Curso para os ingressantes de 2022**



**Figura 137: Gráfico da pergunta 'Qual é a sua participação na vida econômica de seu grupo familiar?' por Curso para os ingressantes de 2022**

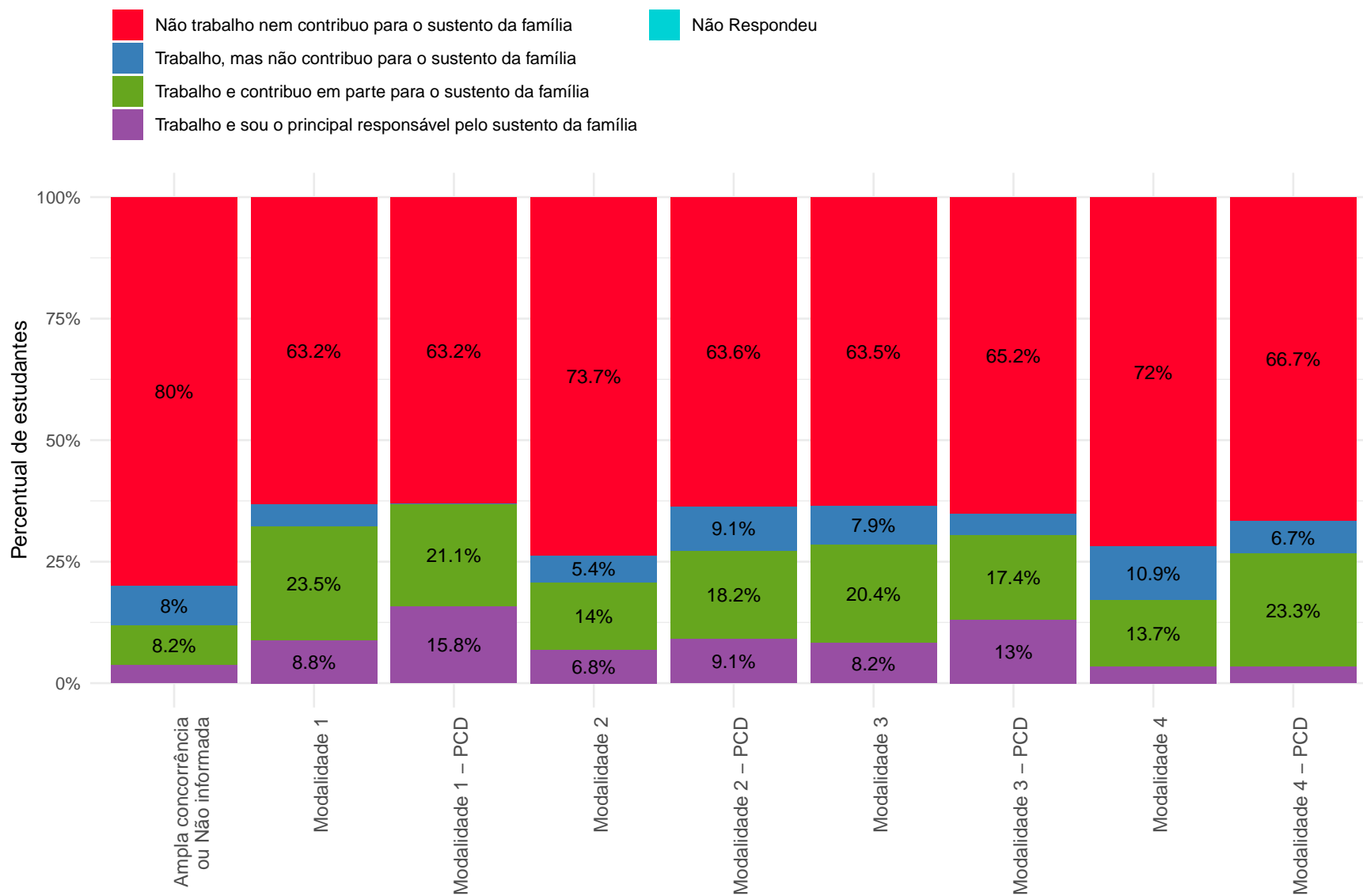

Nas categorias com percentuais menores ou iguais a 5%, os valores foram omitidos.

**Figura 138: Gráfico da pergunta 'Qual é a sua participação na vida econômica de seu grupo familiar?' por Modalidade para os ingressantes de 2022**



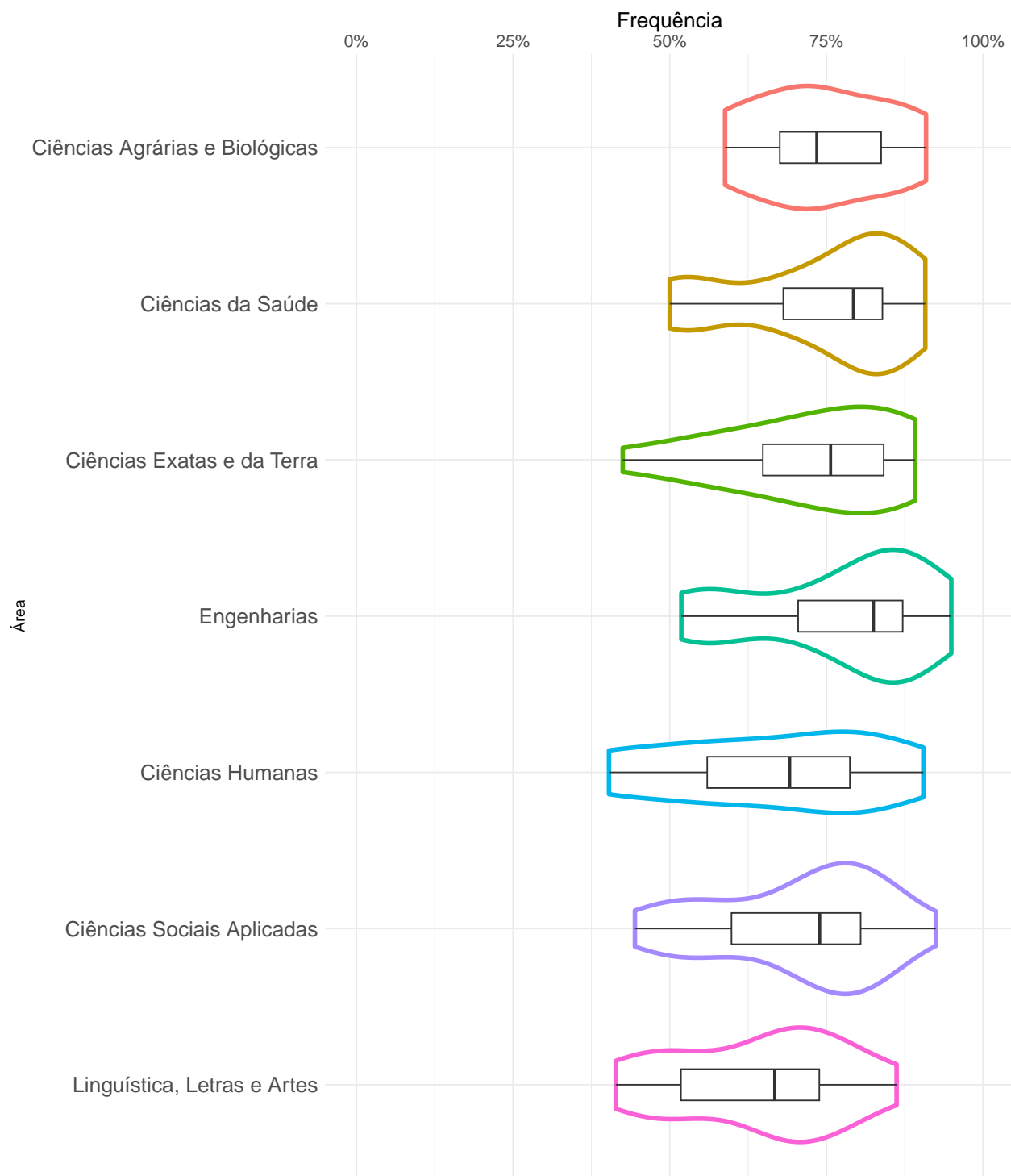

**Figura 139: Proporção de ingressantes que responderam 'Não trabalho nem contribuo para o sustento da família' à pergunta 'Qual é a sua participação na vida econômica de seu grupo familiar?' em 2022**

### 3.4.6 Quantas pessoas, incluindo você, vivem da renda mensal de seu grupo familiar? (Não incluir empregados domésticos).



Figura 140: Gráfico da pergunta 'Quantas pessoas, incluindo você, vivem da renda mensal de seu grupo familiar? (Não incluir empregados domésticos).' para os ingressantes do período de 2003 a 2022

**Tabela 59: Tabela da pergunta 'Quantas pessoas, incluindo você, vivem da renda mensal de seu grupo familiar? (Não incluir empregados domésticos).' por ano de ingresso**

Ano	Observação	Categorias							Total
		Uma	Duas ou três	Quatro ou cinco	Seis ou sete	Oito ou nove	Dez ou mais	Não Respondeu	
2003	Freq	100	964	2769	482	64	14	10	4403
	%	2,27%	21,89%	62,89%	10,95%	1,45%	0,32%	0,23%	100%
2004	Freq	148	1029	2811	456	82	38	1	4565
	%	3,24%	22,54%	61,58%	9,99%	1,8%	0,83%	0,02%	100%
2005	Freq	88	1103	2974	434	35	12	5	4651
	%	1,89%	23,72%	63,94%	9,33%	0,75%	0,26%	0,11%	100%
2006	Freq	94	1114	2993	412	38	5	1	4657
	%	2,02%	23,92%	64,27%	8,85%	0,82%	0,11%	0,02%	100%
2007	Freq	114	1168	2996	361	26	9	0	4674
	%	2,44%	24,99%	64,1%	7,72%	0,56%	0,19%	0%	100%
2008	Freq	102	1236	2971	345	28	7	0	4689
	%	2,18%	26,36%	63,36%	7,36%	0,6%	0,15%	0%	100%
2009	Freq	148	1654	3596	421	50	9	0	5878
	%	2,52%	28,14%	61,18%	7,16%	0,85%	0,15%	0%	100%
2010	Freq	182	1932	3984	433	44	10	1	6586
	%	2,76%	29,33%	60,49%	6,57%	0,67%	0,15%	0,02%	100%
2011	Freq	185	1996	3915	426	45	6	1	6574
	%	2,81%	30,36%	59,55%	6,48%	0,68%	0,09%	0,02%	100%
2012	Freq	182	1997	3870	435	39	13	0	6536
	%	2,78%	30,55%	59,21%	6,66%	0,6%	0,2%	0%	100%
2013	Freq	180	2162	3850	391	28	6	0	6617
	%	2,72%	32,67%	58,18%	5,91%	0,42%	0,09%	0%	100%

**Tabela 59: Tabela da pergunta 'Quantas pessoas, incluindo você, vivem da renda mensal de seu grupo familiar? (Não incluir empregados domésticos).' por ano de ingresso (Continuação)**

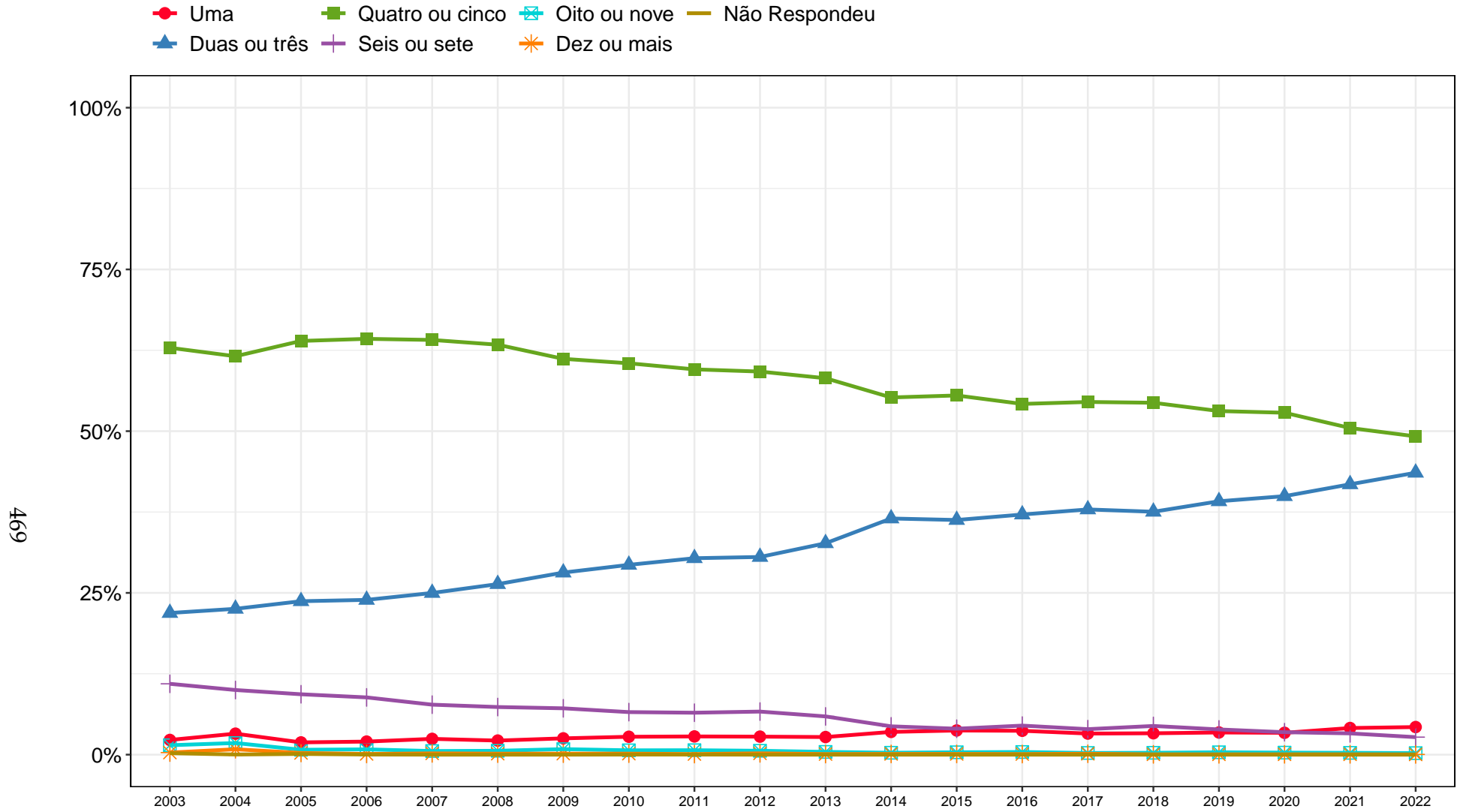
Ano	Observação	Categorias							Total
		Uma	Duas ou três	Quatro ou cinco	Seis ou sete	Oito ou nove	Dez ou mais	Não Respondeu	
2014	Freq	228	2369	3583	284	19	7	0	6490
	%	3,51%	36,5%	55,21%	4,38%	0,29%	0,11%	0%	100%
2015	Freq	245	2380	3643	263	24	7	0	6562
	%	3,73%	36,27%	55,52%	4,01%	0,37%	0,11%	0%	100%
2016	Freq	244	2456	3587	297	27	6	0	6617
	%	3,69%	37,12%	54,21%	4,49%	0,41%	0,09%	0%	100%
2017	Freq	216	2512	3613	261	17	9	0	6628
	%	3,26%	37,9%	54,51%	3,94%	0,26%	0,14%	0%	100%
2018	Freq	219	2489	3606	294	19	3	0	6630
	%	3,3%	37,54%	54,39%	4,43%	0,29%	0,05%	0%	100%
2019	Freq	226	2584	3504	257	24	3	0	6598
	%	3,43%	39,16%	53,11%	3,9%	0,36%	0,05%	0%	100%
2020	Freq	217	2569	3398	223	20	3	0	6430
	%	3,37%	39,95%	52,85%	3,47%	0,31%	0,05%	0%	100%
2021	Freq	268	2721	3288	214	18	3	0	6512
	%	4,12%	41,78%	50,49%	3,29%	0,28%	0,05%	0%	100%
2022	Freq	276	2820	3184	175	15	2	0	6472
	%	4,26%	43,57%	49,2%	2,7%	0,23%	0,03%	0%	100%
Total	Freq	3662	39255	68135	6864	662	172	19	118769
	%	3,08%	33,05%	57,37%	5,78%	0,56%	0,14%	0,02%	100%



Figura 141: Gráfico da pergunta 'Quantas pessoas, incluindo você, vivem da renda mensal de seu grupo familiar? (Não incluir empregados domésticos).' para os ingressantes do período de 2003 a 2022 estratificado por área

**Tabela 60: Tabela da pergunta 'Quantas pessoas, incluindo você, vivem da renda mensal de seu grupo familiar? (Não incluir empregados domésticos).' por Área e Curso para os ingressantes de 2022**

Área	Curso	Observação	Categorias					Total	
			Uma	Duas ou três	Quatro ou cinco	Seis ou sete	Oito ou nove		Dez ou mais
Ciências Agrárias e Biológicas	Agronomia (Bacharelado)	Freq	2	21	14	0	0	0	37
		%	5,41%	56,76%	37,84%	0%	0%	0%	100%
	Aquacultura (Bacharelado)	Freq	2	25	20	4	0	0	51
		%	3,92%	49,02%	39,22%	7,84%	0%	0%	100%
	Ciências Biológicas Diurno	Freq	4	41	51	1	0	0	97
		%	4,12%	42,27%	52,58%	1,03%	0%	0%	100%
	Ciências Biológicas Noturno (Licenciatura)	Freq	3	43	51	1	0	0	98
		%	3,06%	43,88%	52,04%	1,02%	0%	0%	100%
	Engenharia Agrícola e Ambiental (Bacharelado)	Freq	2	13	16	3	0	0	34
		%	5,88%	38,24%	47,06%	8,82%	0%	0%	100%
	Engenharia Florestal (Bacharelado)	Freq	3	8	15	2	0	0	28
		%	10,71%	28,57%	53,57%	7,14%	0%	0%	100%
	Engenharia de Alimentos (Bacharelado)	Freq	0	15	16	1	0	0	32
		%	0%	46,88%	50%	3,12%	0%	0%	100%
	Medicina Veterinária (Bacharelado)	Freq	2	56	63	2	0	0	123
		%	1,63%	45,53%	51,22%	1,63%	0%	0%	100%
Zootecnia (Bacharelado)	Freq	0	13	17	3	0	0	33	
	%	0%	39,39%	51,52%	9,09%	0%	0%	100%	
Total Ciências Agrárias e Biológicas	Freq	18	235	263	17	0	0	533	
	%	3,38%	44,09%	49,34%	3,19%	0%	0%	100%	
Ciências da Saúde	Biomedicina (Bacharelado)	Freq	2	16	23	1	0	0	42
		%	4,76%	38,1%	54,76%	2,38%	0%	0%	100%
	Curso Superior de Tecnologia em Radiologia (Tecnólogo)	Freq	4	45	29	1	1	0	80
		%	5%	56,25%	36,25%	1,25%	1,25%	0%	100%

**Tabela 60: Tabela da pergunta 'Quantas pessoas, incluindo você, vivem da renda mensal de seu grupo familiar? (Não incluir empregados domésticos).' por Área e Curso para os ingressantes de 2022 (Continuação)**

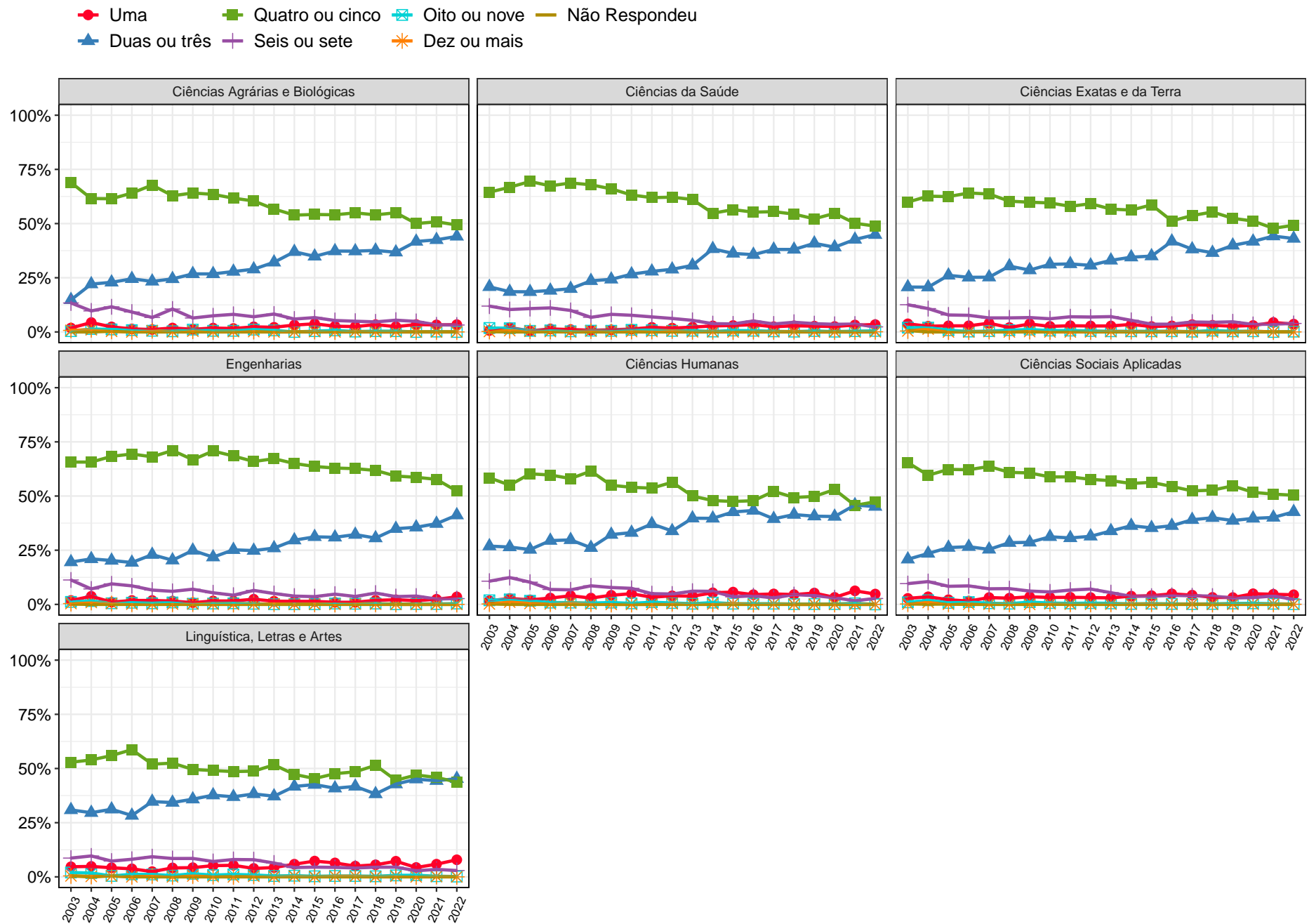
Área	Curso	Observação	Categorias						Total
			Uma	Duas ou três	Quatro ou cinco	Seis ou sete	Oito ou nove	Dez ou mais	
Ciências da Saúde	Educação Física (Licenciatura)	Freq	3	29	26	2	0	0	60
		%	5%	48,33%	43,33%	3,33%	0%	0%	100%
	Educação Física Diurno (Bacharelado)	Freq	3	25	28	1	1	0	58
		%	5,17%	43,1%	48,28%	1,72%	1,72%	0%	100%
	Educação Física Noturno (Bacharelado)	Freq	4	13	13	0	0	0	30
		%	13,33%	43,33%	43,33%	0%	0%	0%	100%
	Enfermagem (Bacharelado)	Freq	4	46	48	1	0	0	99
		%	4,04%	46,46%	48,48%	1,01%	0%	0%	100%
	Farmácia Diurno (Bacharelado)	Freq	4	60	66	4	0	0	134
		%	2,99%	44,78%	49,25%	2,99%	0%	0%	100%
	Farmácia Noturno (Bacharelado)	Freq	0	40	35	4	1	0	80
		%	0%	50%	43,75%	5%	1,25%	0%	100%
	Fisioterapia (Bacharelado)	Freq	4	30	35	4	2	0	75
		%	5,33%	40%	46,67%	5,33%	2,67%	0%	100%
	Fonoaudiologia (Bacharelado)	Freq	2	18	28	1	1	0	50
		%	4%	36%	56%	2%	2%	0%	100%
	Gestão de Serviços de Saúde (Bacharelado)	Freq	4	46	44	1	0	1	96
		%	4,17%	47,92%	45,83%	1,04%	0%	1,04%	100%
	Medicina (Bacharelado)	Freq	6	120	181	10	0	0	317
		%	1,89%	37,85%	57,1%	3,15%	0%	0%	100%
Nutrição (Bacharelado)	Freq	1	34	38	0	0	0	73	
	%	1,37%	46,58%	52,05%	0%	0%	0%	100%	
Odontologia (Bacharelado)	Freq	4	78	67	2	1	0	152	
	%	2,63%	51,32%	44,08%	1,32%	0,66%	0%	100%	

Tabela 60: Tabela da pergunta 'Quantas pessoas, incluindo você, vivem da renda mensal de seu grupo familiar? (Não incluir empregados domésticos).' por Área e Curso para os ingressantes de 2022 (Continuação)

Área	Curso	Observação	Categorias						Total
			Uma	Dois ou três	Quatro ou cinco	Seis ou sete	Oito ou nove	Dez ou mais	
Ciências da Saúde	Terapia Ocupacional (Bacharelado)	Freq	3	34	29	1	0	0	67
		%	4,48%	50,75%	43,28%	1,49%	0%	0%	100%
	Total Ciências da Saúde	Freq	48	634	690	33	7	1	1413
		%	3,4%	44,87%	48,83%	2,34%	0,5%	0,07%	100%
Ciências Exatas e da Terra	Ciência da Computação (Bacharelado)	Freq	2	27	50	2	0	0	81
		%	2,47%	33,33%	61,73%	2,47%	0%	0%	100%
	Ciências Atuariais (Bacharelado)	Freq	1	8	14	1	0	0	24
		%	4,17%	33,33%	58,33%	4,17%	0%	0%	100%
	Estatística (Bacharelado)	Freq	0	18	17	2	0	0	37
		%	0%	48,65%	45,95%	5,41%	0%	0%	100%
	Física Diurno	Freq	2	39	37	4	0	0	82
		%	2,44%	47,56%	45,12%	4,88%	0%	0%	100%
	Física Noturno (Licenciatura)	Freq	1	18	18	1	0	0	38
		%	2,63%	47,37%	47,37%	2,63%	0%	0%	100%
	Geologia (Bacharelado)	Freq	4	8	19	0	0	0	31
		%	12,9%	25,81%	61,29%	0%	0%	0%	100%
	Matemática Computacional (Bacharelado)	Freq	0	11	8	1	0	0	20
		%	0%	55%	40%	5%	0%	0%	100%
	Matemática Diurno	Freq	5	33	41	3	1	0	83
		%	6,02%	39,76%	49,4%	3,61%	1,2%	0%	100%
	Matemática Noturno (Licenciatura)	Freq	4	15	16	5	0	0	40
		%	10%	37,5%	40%	12,5%	0%	0%	100%
	Química Diurno	Freq	0	21	24	1	0	0	46
		%	0%	45,65%	52,17%	2,17%	0%	0%	100%



**Tabela 60: Tabela da pergunta 'Quantas pessoas, incluindo você, vivem da renda mensal de seu grupo familiar? (Não incluir empregados domésticos).' por Área e Curso para os ingressantes de 2022 (Continuação)**

Área	Curso	Observação	Categorias						Total	
			Uma	Duas ou três	Quatro ou cinco	Seis ou sete	Oito ou nove	Dez ou mais		
Ciências Exatas e da Terra	Química Noturno (Licenciatura)	Freq	1	23	12	3	0	0	39	
		%	2,56%	58,97%	30,77%	7,69%	0%	0%	100%	
	Química Tecnológica (Bacharelado)	Freq	0	22	14	1	0	0	37	
		%	0%	59,46%	37,84%	2,7%	0%	0%	100%	
	Sistemas de Informação (Bacharelado)	Freq	3	32	44	1	0	0	80	
		%	3,75%	40%	55%	1,25%	0%	0%	100%	
	Total Ciências Exatas e da Terra	Freq	23	275	314	25	1	0	638	
		%	3,61%	43,1%	49,22%	3,92%	0,16%	0%	100%	
	Engenharias	Engenharia Aeroespacial (Bacharelado)	Freq	3	18	31	0	0	0	52
			%	5,77%	34,62%	59,62%	0%	0%	0%	100%
Engenharia Ambiental (Bacharelado)		Freq	1	21	24	3	0	0	49	
		%	2,04%	42,86%	48,98%	6,12%	0%	0%	100%	
Engenharia Civil (Bacharelado)		Freq	5	89	98	3	0	0	195	
		%	2,56%	45,64%	50,26%	1,54%	0%	0%	100%	
Engenharia Elétrica (Bacharelado)		Freq	4	37	59	2	1	0	103	
		%	3,88%	35,92%	57,28%	1,94%	0,97%	0%	100%	
Engenharia Mecânica Diurno (Bacharelado)		Freq	2	44	31	1	0	0	78	
		%	2,56%	56,41%	39,74%	1,28%	0%	0%	100%	
Engenharia Mecânica Noturno (Bacharelado)		Freq	3	33	43	2	0	0	81	
		%	3,7%	40,74%	53,09%	2,47%	0%	0%	100%	
Engenharia Metalúrgica (Bacharelado)		Freq	4	24	28	2	1	0	59	
		%	6,78%	40,68%	47,46%	3,39%	1,69%	0%	100%	
Engenharia Química (Bacharelado)	Freq	1	23	34	2	1	0	61		
	%	1,64%	37,7%	55,74%	3,28%	1,64%	0%	100%		

**Tabela 60: Tabela da pergunta 'Quantas pessoas, incluindo você, vivem da renda mensal de seu grupo familiar? (Não incluir empregados domésticos).' por Área e Curso para os ingressantes de 2022 (Continuação)**

Área	Curso	Observação	Categorias					Total		
			Uma	Duas ou três	Quatro ou cinco	Seis ou sete	Oito ou nove		Dez ou mais	
Engenharias	Engenharia de Controle e Automação Diurno (Bacharelado)	Freq	1	37	39	2	0	0	79	
		%	1,27%	46,84%	49,37%	2,53%	0%	0%	100%	
	Engenharia de Controle e Automação Noturno (Bacharelado)	Freq	2	16	32	1	0	0	51	
		%	3,92%	31,37%	62,75%	1,96%	0%	0%	100%	
	Engenharia de Minas (Bacharelado)	Freq	4	27	24	5	1	0	61	
		%	6,56%	44,26%	39,34%	8,2%	1,64%	0%	100%	
	Engenharia de Produção (Bacharelado)	Freq	2	29	57	1	0	0	89	
		%	2,25%	32,58%	64,04%	1,12%	0%	0%	100%	
	Engenharia de Sistemas (Bacharelado)	Freq	3	18	28	3	0	0	52	
		%	5,77%	34,62%	53,85%	5,77%	0%	0%	100%	
	<b>Total Engenharias</b>		Freq	35	416	528	27	4	0	1010
			%	3,47%	41,19%	52,28%	2,67%	0,4%	0%	100%
Ciências Humanas	Antropologia (Bacharelado)	Freq	5	15	18	0	0	0	38	
		%	13,16%	39,47%	47,37%	0%	0%	0%	100%	
	Ciências Sociais	Freq	6	34	37	4	0	0	81	
		%	7,41%	41,98%	45,68%	4,94%	0%	0%	100%	
	Ciências Socioambientais (Bacharelado)	Freq	1	21	24	2	0	0	48	
		%	2,08%	43,75%	50%	4,17%	0%	0%	100%	
	Filosofia Diurno (Bacharelado)	Freq	1	18	18	2	0	0	39	
		%	2,56%	46,15%	46,15%	5,13%	0%	0%	100%	
	Filosofia Noturno (Bacharelado)	Freq	1	22	14	0	0	0	37	
		%	2,7%	59,46%	37,84%	0%	0%	0%	100%	
	História Diurno	Freq	1	15	24	2	0	0	42	
		%	2,38%	35,71%	57,14%	4,76%	0%	0%	100%	

**Tabela 60: Tabela da pergunta 'Quantas pessoas, incluindo você, vivem da renda mensal de seu grupo familiar? (Não incluir empregados domésticos).' por Área e Curso para os ingressantes de 2022 (Continuação)**

Área	Curso	Observação	Categorias						Total	
			Uma	Duas ou três	Quatro ou cinco	Seis ou sete	Oito ou nove	Dez ou mais		
Ciências Humanas	História Noturno (Licenciatura)	Freq	4	20	17	2	0	0	43	
		%	9,3%	46,51%	39,53%	4,65%	0%	0%	100%	
	Pedagogia Diurno (Licenciatura)	Freq	2	23	37	0	0	0	62	
		%	3,23%	37,1%	59,68%	0%	0%	0%	100%	
	Pedagogia Noturno (Licenciatura)	Freq	6	37	22	2	0	0	67	
		%	8,96%	55,22%	32,84%	2,99%	0%	0%	100%	
	Psicologia (Bacharelado)	Freq	1	60	67	2	0	0	130	
		%	0,77%	46,15%	51,54%	1,54%	0%	0%	100%	
	Total Ciências Humanas		Freq	28	265	278	16	0	0	587
			%	4,77%	45,14%	47,36%	2,73%	0%	0%	100%
Ciências Sociais Aplicadas	Administração (Montes Claros) (Bacharelado)	Freq	5	11	17	1	0	0	34	
		%	14,71%	32,35%	50%	2,94%	0%	0%	100%	
	Administração Diurno (Bacharelado)	Freq	2	14	29	2	1	0	48	
		%	4,17%	29,17%	60,42%	4,17%	2,08%	0%	100%	
	Administração Noturno (Bacharelado)	Freq	2	19	26	0	0	0	47	
		%	4,26%	40,43%	55,32%	0%	0%	0%	100%	
	Arquitetura e Urbanismo Diurno (Bacharelado)	Freq	1	36	45	4	0	0	86	
		%	1,16%	41,86%	52,33%	4,65%	0%	0%	100%	
	Arquitetura e Urbanismo Noturno (Bacharelado)	Freq	3	24	32	0	0	0	59	
		%	5,08%	40,68%	54,24%	0%	0%	0%	100%	
Arquivologia (Bacharelado)	Freq	3	19	13	1	0	0	36		
	%	8,33%	52,78%	36,11%	2,78%	0%	0%	100%		
Biblioteconomia Diurno (Bacharelado)	Freq	5	29	43	4	1	0	82		
	%	6,1%	35,37%	52,44%	4,88%	1,22%	0%	100%		

Tabela 60: Tabela da pergunta 'Quantas pessoas, incluindo você, vivem da renda mensal de seu grupo familiar? (Não incluir empregados domésticos).' por Área e Curso para os ingressantes de 2022 (Continuação)

Área	Curso	Observação	Categorias						Total
			Uma	Duas ou três	Quatro ou cinco	Seis ou sete	Oito ou nove	Dez ou mais	
Ciências Sociais Aplicadas	Biblioteconomia Noturno (Bacharelado)	Freq	3	14	18	1	0	0	36
		%	8,33%	38,89%	50%	2,78%	0%	0%	100%
	Ciências Contábeis (Bacharelado)	Freq	1	46	31	1	0	0	79
		%	1,27%	58,23%	39,24%	1,27%	0%	0%	100%
	Ciências Econômicas (Bacharelado)	Freq	2	45	35	1	0	0	83
		%	2,41%	54,22%	42,17%	1,2%	0%	0%	100%
	Ciências do Estado (Bacharelado)	Freq	3	22	20	2	0	0	47
		%	6,38%	46,81%	42,55%	4,26%	0%	0%	100%
	Controladoria e Finanças (Bacharelado)	Freq	1	16	28	2	0	0	47
		%	2,13%	34,04%	59,57%	4,26%	0%	0%	100%
	Design (Bacharelado)	Freq	2	27	24	3	0	0	56
		%	3,57%	48,21%	42,86%	5,36%	0%	0%	100%
	Design de Moda (Bacharelado)	Freq	6	17	21	0	0	0	44
		%	13,64%	38,64%	47,73%	0%	0%	0%	100%
	Direito Diurno (Bacharelado)	Freq	5	65	122	6	0	1	199
		%	2,51%	32,66%	61,31%	3,02%	0%	0,5%	100%
	Direito Noturno (Bacharelado)	Freq	6	84	109	3	0	0	202
		%	2,97%	41,58%	53,96%	1,49%	0%	0%	100%
	Geografia Diurno	Freq	4	21	12	1	0	0	38
		%	10,53%	55,26%	31,58%	2,63%	0%	0%	100%
Geografia Noturno (Licenciatura)	Freq	5	46	24	0	0	0	75	
	%	6,67%	61,33%	32%	0%	0%	0%	100%	
Gestão Pública (Bacharelado)	Freq	3	31	43	3	0	0	80	
	%	3,75%	38,75%	53,75%	3,75%	0%	0%	100%	

**Tabela 60: Tabela da pergunta 'Quantas pessoas, incluindo você, vivem da renda mensal de seu grupo familiar? (Não incluir empregados domésticos).' por Área e Curso para os ingressantes de 2022 (Continuação)**

Área	Curso	Observação	Categorias					Total	
			Uma	Duas ou três	Quatro ou cinco	Seis ou sete	Oito ou nove		Dez ou mais
Ciências Sociais Aplicadas	Jornalismo Diurno (Bacharelado)	Freq	0	12	7	0	0	0	19
		%	0%	63,16%	36,84%	0%	0%	0%	100%
	Jornalismo Noturno (Bacharelado)	Freq	2	17	19	1	0	0	39
		%	5,13%	43,59%	48,72%	2,56%	0%	0%	100%
	Museologia (Bacharelado)	Freq	1	19	20	0	0	0	40
		%	2,5%	47,5%	50%	0%	0%	0%	100%
	Publicidade e Propaganda (Bacharelado)	Freq	0	21	17	0	0	0	38
		%	0%	55,26%	44,74%	0%	0%	0%	100%
	Relações Econômicas Internacionais (Bacharelado)	Freq	2	13	35	0	0	0	50
		%	4%	26%	70%	0%	0%	0%	100%
	Relações Públicas (Bacharelado)	Freq	0	9	9	1	0	0	19
		%	0%	47,37%	47,37%	5,26%	0%	0%	100%
	Turismo (Bacharelado)	Freq	6	25	29	1	0	0	61
		%	9,84%	40,98%	47,54%	1,64%	0%	0%	100%
Total Ciências Sociais Aplicadas		Freq	73	702	828	38	2	1	1644
		%	4,44%	42,7%	50,36%	2,31%	0,12%	0,06%	100%
Linguística, Letras e Artes	Artes Visuais	Freq	6	40	33	3	1	0	83
		%	7,23%	48,19%	39,76%	3,61%	1,2%	0%	100%
	Cinema de Animação e Artes Digitais (Bacharelado)	Freq	0	24	12	2	0	0	38
		%	0%	63,16%	31,58%	5,26%	0%	0%	100%
	Conservação e Restauração de Bens Culturais Móveis (Bacharelado)	Freq	2	11	14	1	0	0	28
		%	7,14%	39,29%	50%	3,57%	0%	0%	100%
Dança (Licenciatura)	Freq	0	4	7	1	0	0	12	
	%	0%	33,33%	58,33%	8,33%	0%	0%	100%	

**Tabela 60: Tabela da pergunta 'Quantas pessoas, incluindo você, vivem da renda mensal de seu grupo familiar? (Não incluir empregados domésticos).' por Área e Curso para os ingressantes de 2022 (Continuação)**

Área	Curso	Observação	Categorias					Total	
			Uma	Duas ou três	Quatro ou cinco	Seis ou sete	Oito ou nove		Dez ou mais
Linguística, Letras e Artes	Letras Diurno (Bacharelado)	Freq	2	24	32	0	0	0	58
		%	3,45%	41,38%	55,17%	0%	0%	0%	100%
	Letras Diurno (Licenciatura)	Freq	6	49	41	2	0	0	98
		%	6,12%	50%	41,84%	2,04%	0%	0%	100%
	Letras Noturno (Bacharelado)	Freq	7	23	35	2	0	0	67
		%	10,45%	34,33%	52,24%	2,99%	0%	0%	100%
	Letras Noturno (Licenciatura)	Freq	18	64	69	6	0	0	157
		%	11,46%	40,76%	43,95%	3,82%	0%	0%	100%
	Música Diurno (Bacharelado)	Freq	4	10	11	1	0	0	26
		%	15,38%	38,46%	42,31%	3,85%	0%	0%	100%
	Música Noturno (Bacharelado)	Freq	1	11	7	0	0	0	19
		%	5,26%	57,89%	36,84%	0%	0%	0%	100%
	Música Noturno (Licenciatura)	Freq	2	12	14	1	0	0	29
		%	6,9%	41,38%	48,28%	3,45%	0%	0%	100%
	Teatro	Freq	3	21	8	0	0	0	32
		%	9,38%	65,62%	25%	0%	0%	0%	100%
Total Linguística, Letras e Artes	Freq	51	293	283	19	1	0	647	
	%	7,88%	45,29%	43,74%	2,94%	0,15%	0%	100%	
Total UFMG	Freq	276	2820	3184	175	15	2	6472	
	%	4,26%	43,57%	49,2%	2,7%	0,23%	0,03%	100%	

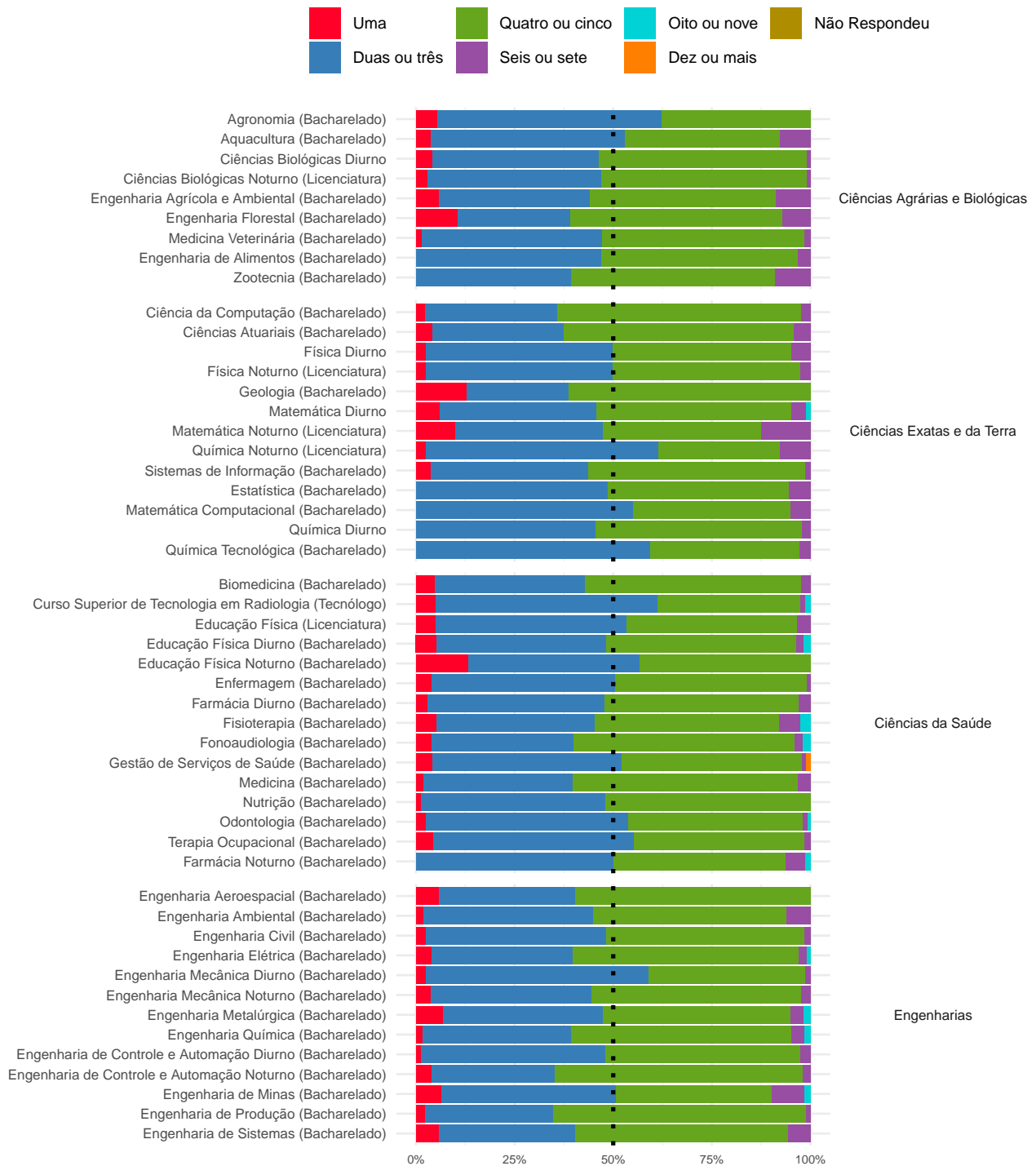

**Figura 142: Gráfico da pergunta 'Quantas pessoas, incluindo você, vivem da renda mensal de seu grupo familiar? (Não incluir empregados domésticos).'** por Curso para os ingressantes de 2022



**Figura 142: Gráfico da pergunta 'Quantas pessoas, incluindo você, vivem da renda mensal de seu grupo familiar? (Não incluir empregados domésticos).' por Curso para os ingressantes de 2022**



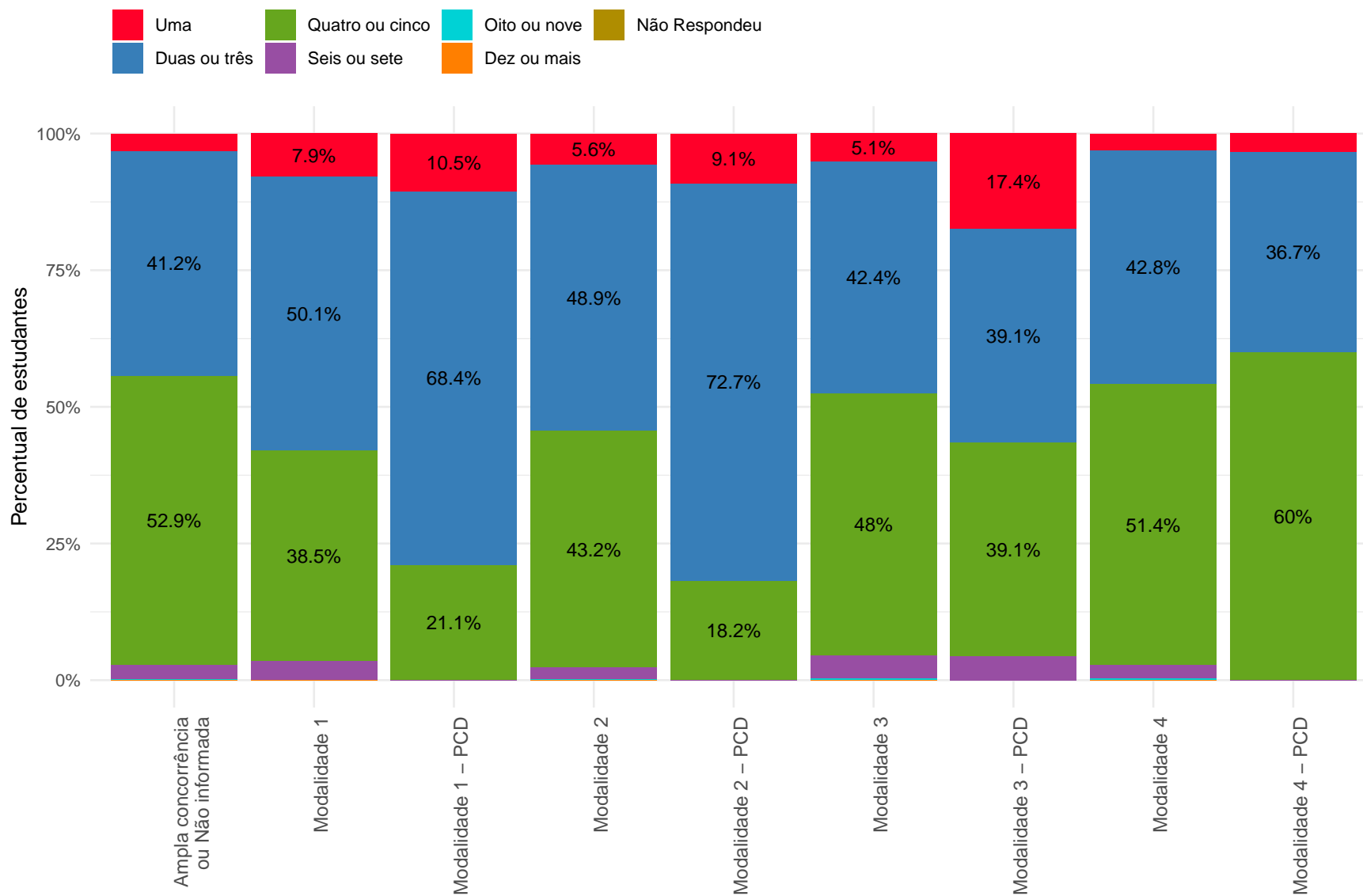

Nas categorias com percentuais menores ou iguais a 5%, os valores foram omitidos.

**Figura 143: Gráfico da pergunta 'Quantas pessoas, incluindo você, vivem da renda mensal de seu grupo familiar? (Não incluir empregados domésticos).' por Modalidade para os ingressantes de 2022**

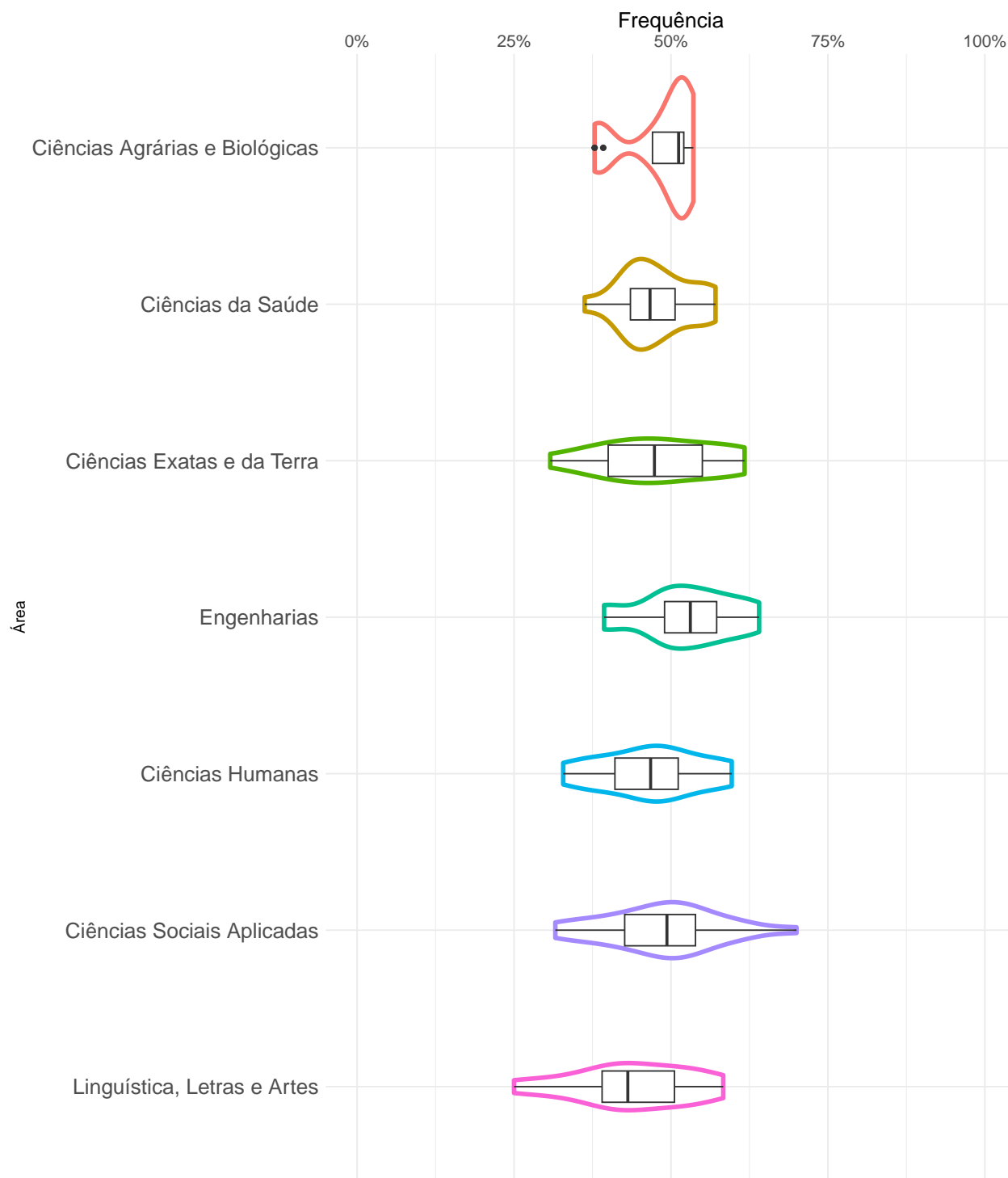

**Figura 144: Proporção de ingressantes que responderam 'Quatro ou cinco' à pergunta 'Quantas pessoas, incluindo você, vivem da renda mensal de seu grupo familiar? (Não incluir empregados domésticos).' em 2022**

## 3.5 Contexto Familiar

### 3.5.1 Qual é o nível de escolaridade de seu pai?



Figura 145: Gráfico da pergunta 'Qual é o nível de escolaridade de seu pai?' para os ingressantes do período de 2003 a 2022

**Tabela 61: Tabela da pergunta 'Qual é o nível de escolaridade de seu pai?' por ano de ingresso**

Ano	Observação	Categorias						Total
		1	2	3	4	5	NR	
2003	Freq	876	483	1124	1888	0	32	4403
	%	19,9%	10,97%	25,53%	42,88%	0%	0,73%	100%
2004	Freq	900	498	1199	1898	63	7	4565
	%	19,72%	10,91%	26,27%	41,58%	1,38%	0,15%	100%
2005	Freq	848	489	1254	1987	59	14	4651
	%	18,23%	10,51%	26,96%	42,72%	1,27%	0,3%	100%
2006	Freq	758	475	1356	1990	71	7	4657
	%	16,28%	10,2%	29,12%	42,73%	1,52%	0,15%	100%
2007	Freq	686	426	1330	2148	82	2	4674
	%	14,68%	9,11%	28,46%	45,96%	1,75%	0,04%	100%
2008	Freq	555	456	1374	2178	125	1	4689
	%	11,84%	9,72%	29,3%	46,45%	2,67%	0,02%	100%
2009	Freq	1001	613	1750	2286	228	0	5878
	%	17,03%	10,43%	29,77%	38,89%	3,88%	0%	100%
2010	Freq	1187	759	2049	2318	272	1	6586
	%	18,02%	11,52%	31,11%	35,2%	4,13%	0,02%	100%
2011	Freq	1165	716	2065	2321	306	1	6574
	%	17,72%	10,89%	31,41%	35,31%	4,65%	0,02%	100%
2012	Freq	1161	726	1974	2369	306	0	6536
	%	17,76%	11,11%	30,2%	36,25%	4,68%	0%	100%
2013	Freq	1049	718	2017	2561	272	0	6617
	%	15,85%	10,85%	30,48%	38,7%	4,11%	0%	100%

\* 1 = Não concluiu o Ensino Fundamental; 2 = Concluiu o Ensino Fundamental; 3 = Concluiu o Ensino Médio; 4 = Concluiu o Ensino Superior; 5 = Desconheço o nível de escolaridade de meu pai; NR = Não Respondeu.

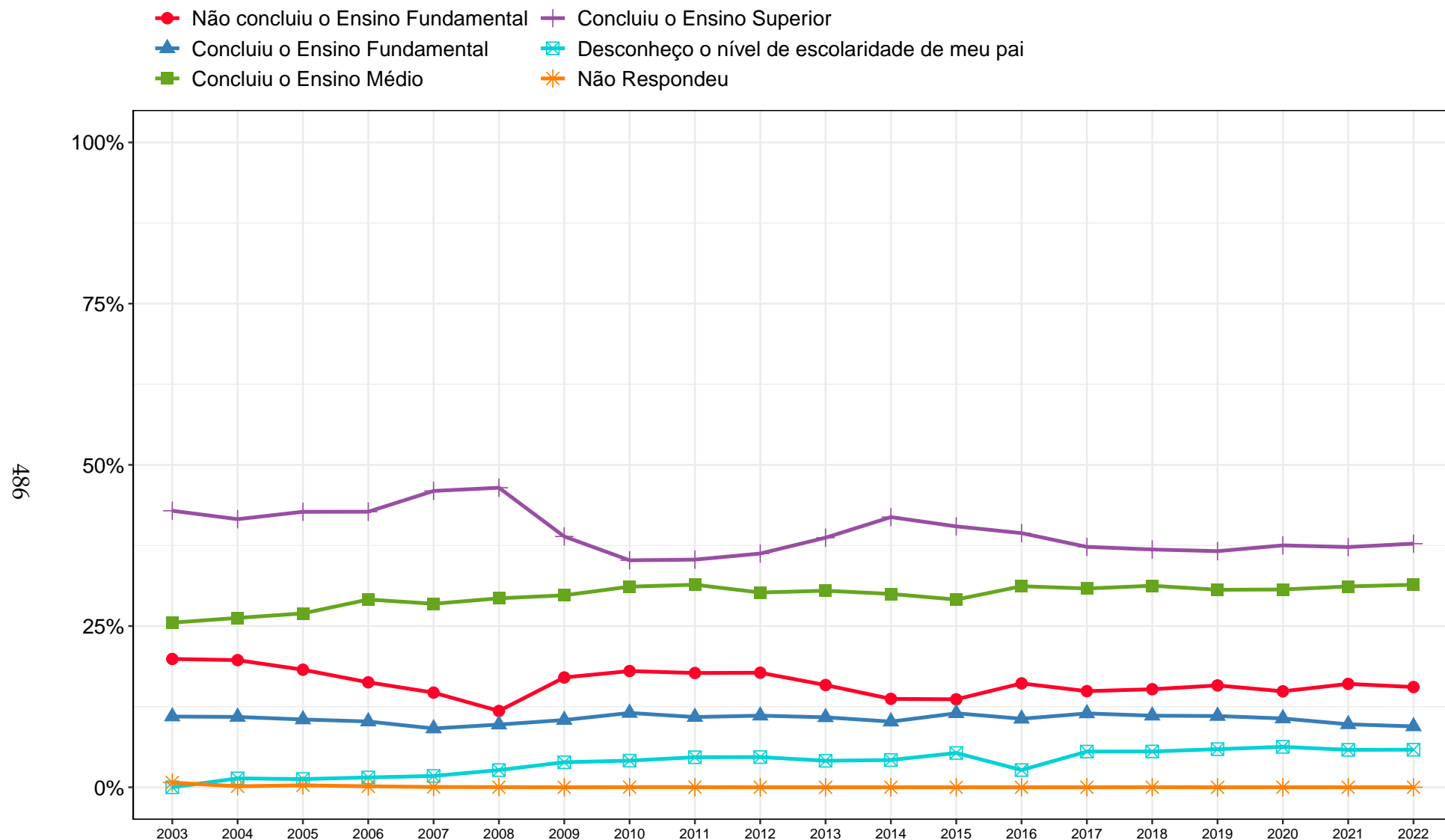
**Tabela 61: Tabela da pergunta 'Qual é o nível de escolaridade de seu pai?' por ano de ingresso (Continuação)**

Ano	Observação	Categorias					NR	Total
		1	2	3	4	5		
2014	Freq	890	661	1946	2719	274	0	6490
	%	13,71%	10,18%	29,98%	41,9%	4,22%	0%	100%
2015	Freq	895	753	1910	2655	349	0	6562
	%	13,64%	11,48%	29,11%	40,46%	5,32%	0%	100%
2016	Freq	1066	703	2063	2608	177	0	6617
	%	16,11%	10,62%	31,18%	39,41%	2,67%	0%	100%
2017	Freq	988	759	2043	2471	367	0	6628
	%	14,91%	11,45%	30,82%	37,28%	5,54%	0%	100%
2018	Freq	1008	736	2072	2445	368	1	6630
	%	15,2%	11,1%	31,25%	36,88%	5,55%	0,02%	100%
2019	Freq	1042	729	2021	2416	390	0	6598
	%	15,79%	11,05%	30,63%	36,62%	5,91%	0%	100%
2020	Freq	957	686	1972	2412	403	0	6430
	%	14,88%	10,67%	30,67%	37,51%	6,27%	0%	100%
2021	Freq	1044	636	2028	2426	378	0	6512
	%	16,03%	9,77%	31,14%	37,25%	5,8%	0%	100%
2022	Freq	1006	611	2033	2445	377	0	6472
	%	15,54%	9,44%	31,41%	37,78%	5,83%	0%	100%
Total	Freq	19082	12633	35580	46541	4867	66	118769
	%	16,07%	10,64%	29,96%	39,19%	4,1%	0,06%	100%

\* 1 = Não concluiu o Ensino Fundamental; 2 = Concluiu o Ensino Fundamental; 3 = Concluiu o Ensino Médio; 4 = Concluiu o Ensino Superior; 5 = Desconheço o nível de escolaridade de meu pai; NR = Não Respondeu.

- Não concluiu o Ensino Fundamental
- ▲ Concluiu o Ensino Fundamental
- Concluiu o Ensino Médio
- ◆ Concluiu o Ensino Superior
- ◻ Desconheço o nível de escolaridade de meu pai
- ✱ Não Respondeu

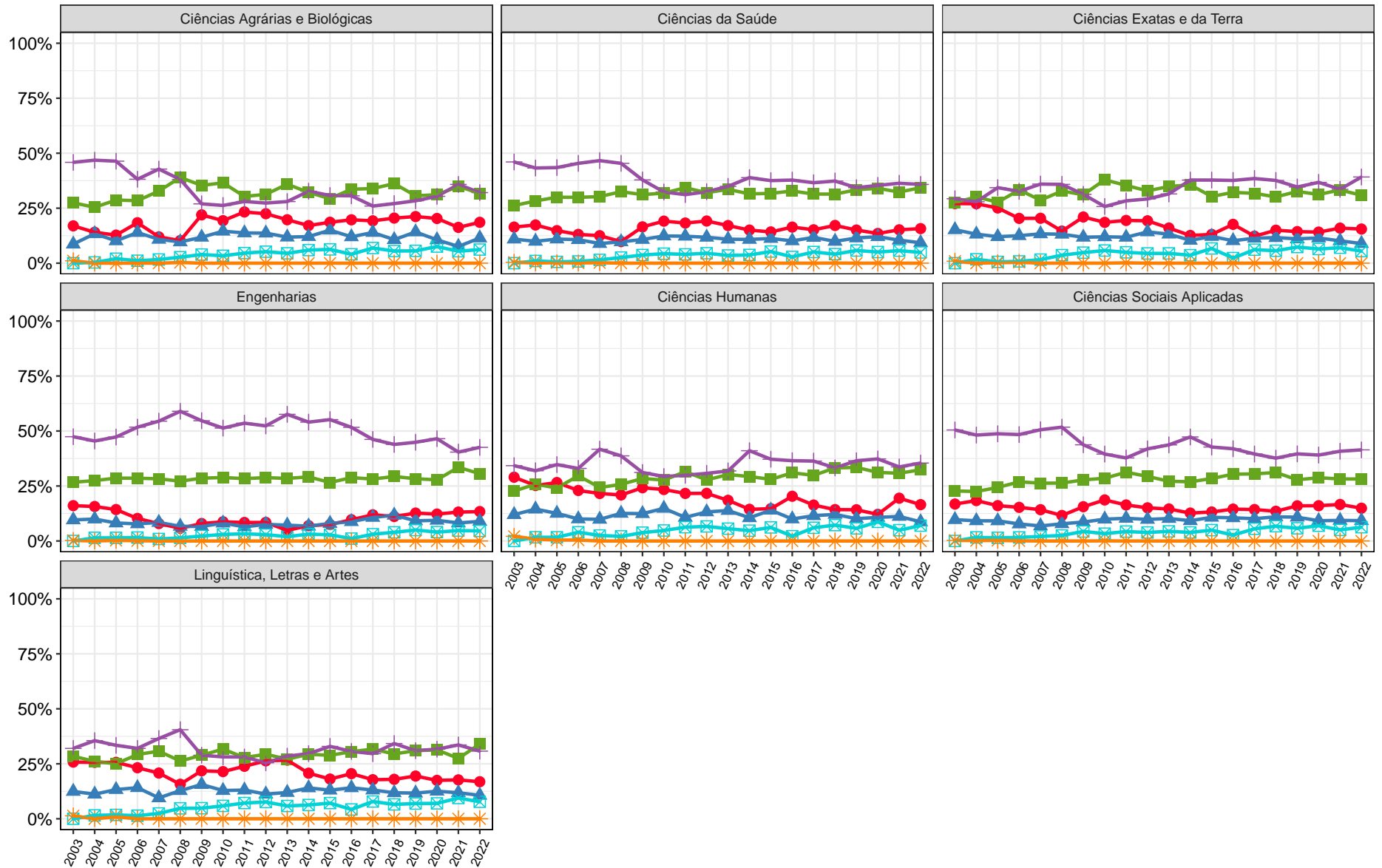

489

Figura 146: Gráfico da pergunta 'Qual é o nível de escolaridade de seu pai?' para os ingressantes do período de 2003 a 2022 estratificado por área

**Tabela 62: Tabela da pergunta 'Qual é o nível de escolaridade de seu pai?' por Área e Curso para os ingressantes de 2022**

Área	Curso	Observação	Categorias					Total
			1	2	3	4	5	
Ciências Agrárias e Biológicas	Agronomia (Bacharelado)	Freq	12	4	16	4	1	37
		%	32,43%	10,81%	43,24%	10,81%	2,7%	100%
	Aquacultura (Bacharelado)	Freq	5	10	18	14	4	51
		%	9,8%	19,61%	35,29%	27,45%	7,84%	100%
	Ciências Biológicas Diurno	Freq	10	14	23	43	7	97
		%	10,31%	14,43%	23,71%	44,33%	7,22%	100%
	Ciências Biológicas Noturno (Licenciatura)	Freq	19	9	27	36	7	98
		%	19,39%	9,18%	27,55%	36,73%	7,14%	100%
	Engenharia Agrícola e Ambiental (Bacharelado)	Freq	9	3	10	9	3	34
		%	26,47%	8,82%	29,41%	26,47%	8,82%	100%
	Engenharia Florestal (Bacharelado)	Freq	6	4	9	4	5	28
		%	21,43%	14,29%	32,14%	14,29%	17,86%	100%
	Engenharia de Alimentos (Bacharelado)	Freq	13	3	12	3	1	32
		%	40,62%	9,38%	37,5%	9,38%	3,12%	100%
	Medicina Veterinária (Bacharelado)	Freq	19	8	40	52	4	123
		%	15,45%	6,5%	32,52%	42,28%	3,25%	100%
Zootecnia (Bacharelado)	Freq	6	6	14	6	1	33	
	%	18,18%	18,18%	42,42%	18,18%	3,03%	100%	
Total Ciências Agrárias e Biológicas	Freq	99	61	169	171	33	533	
	%	18,57%	11,44%	31,71%	32,08%	6,19%	100%	
Ciências da Saúde	Biomedicina (Bacharelado)	Freq	9	5	13	11	4	42
		%	21,43%	11,9%	30,95%	26,19%	9,52%	100%
	Curso Superior de Tecnologia em Radiologia (Tecnólogo)	Freq	24	10	25	14	7	80
		%	30%	12,5%	31,25%	17,5%	8,75%	100%

\* 1 = Não concluiu o Ensino Fundamental; 2 = Concluiu o Ensino Fundamental; 3 = Concluiu o Ensino Médio; 4 = Concluiu o Ensino Superior; 5 = Desconheço o nível de escolaridade de meu pai.

**Tabela 62: Tabela da pergunta 'Qual é o nível de escolaridade de seu pai?' por Área e Curso para os ingressantes de 2022 (Continuação)**

Área	Curso	Observação	Categorias					Total
			1	2	3	4	5	
Ciências da Saúde	Educação Física (Licenciatura)	Freq	9	5	27	16	3	60
		%	15%	8,33%	45%	26,67%	5%	100%
	Educação Física Diurno (Bacharelado)	Freq	5	2	18	28	5	58
		%	8,62%	3,45%	31,03%	48,28%	8,62%	100%
	Educação Física Noturno (Bacharelado)	Freq	3	5	10	11	1	30
		%	10%	16,67%	33,33%	36,67%	3,33%	100%
	Enfermagem (Bacharelado)	Freq	16	13	33	36	1	99
		%	16,16%	13,13%	33,33%	36,36%	1,01%	100%
	Farmácia Diurno (Bacharelado)	Freq	22	14	45	42	11	134
		%	16,42%	10,45%	33,58%	31,34%	8,21%	100%
	Farmácia Noturno (Bacharelado)	Freq	10	9	36	21	4	80
		%	12,5%	11,25%	45%	26,25%	5%	100%
	Fisioterapia (Bacharelado)	Freq	12	7	26	26	4	75
		%	16%	9,33%	34,67%	34,67%	5,33%	100%
	Fonoaudiologia (Bacharelado)	Freq	14	6	18	10	2	50
		%	28%	12%	36%	20%	4%	100%
	Gestão de Serviços de Saúde (Bacharelado)	Freq	22	13	36	20	5	96
		%	22,92%	13,54%	37,5%	20,83%	5,21%	100%
	Medicina (Bacharelado)	Freq	38	13	88	168	10	317
		%	11,99%	4,1%	27,76%	53%	3,15%	100%
Nutrição (Bacharelado)	Freq	5	6	30	27	5	73	
	%	6,85%	8,22%	41,1%	36,99%	6,85%	100%	
Odontologia (Bacharelado)	Freq	15	17	61	58	1	152	
	%	9,87%	11,18%	40,13%	38,16%	0,66%	100%	

\* 1 = Não concluiu o Ensino Fundamental; 2 = Concluiu o Ensino Fundamental; 3 = Concluiu o Ensino Médio; 4 = Concluiu o Ensino Superior; 5 = Desconheço o nível de escolaridade de meu pai.



**Tabela 62: Tabela da pergunta 'Qual é o nível de escolaridade de seu pai?' por Área e Curso para os ingressantes de 2022 (Continuação)**

Área	Curso	Observação	Categorias					Total	
			1	2	3	4	5		
Ciências da Saúde	Terapia Ocupacional (Bacharelado)	Freq	18	6	19	18	6	67	
		%	26,87%	8,96%	28,36%	26,87%	8,96%	100%	
	Total Ciências da Saúde	Freq	222	131	485	506	69	1413	
		%	15,71%	9,27%	34,32%	35,81%	4,88%	100%	
	Ciências Exatas e da Terra	Ciência da Computação (Bacharelado)	Freq	10	6	22	40	3	81
			%	12,35%	7,41%	27,16%	49,38%	3,7%	100%
Ciências Atuariais (Bacharelado)		Freq	4	3	6	10	1	24	
		%	16,67%	12,5%	25%	41,67%	4,17%	100%	
Estatística (Bacharelado)		Freq	3	0	10	21	3	37	
		%	8,11%	0%	27,03%	56,76%	8,11%	100%	
Física Diurno		Freq	12	11	21	34	4	82	
		%	14,63%	13,41%	25,61%	41,46%	4,88%	100%	
Física Noturno (Licenciatura)		Freq	3	4	16	13	2	38	
		%	7,89%	10,53%	42,11%	34,21%	5,26%	100%	
Geologia (Bacharelado)		Freq	5	5	10	11	0	31	
		%	16,13%	16,13%	32,26%	35,48%	0%	100%	
Matemática Computacional (Bacharelado)		Freq	1	2	8	9	0	20	
		%	5%	10%	40%	45%	0%	100%	
Matemática Diurno		Freq	15	7	24	29	8	83	
		%	18,07%	8,43%	28,92%	34,94%	9,64%	100%	
Matemática Noturno (Licenciatura)	Freq	11	2	13	11	3	40		
	%	27,5%	5%	32,5%	27,5%	7,5%	100%		
Química Diurno	Freq	9	0	15	19	3	46		
	%	19,57%	0%	32,61%	41,3%	6,52%	100%		

\* 1 = Não concluiu o Ensino Fundamental; 2 = Concluiu o Ensino Fundamental; 3 = Concluiu o Ensino Médio; 4 = Concluiu o Ensino Superior; 5 = Desconheço o nível de escolaridade de meu pai.

**Tabela 62: Tabela da pergunta 'Qual é o nível de escolaridade de seu pai?' por Área e Curso para os ingressantes de 2022 (Continuação)**

Área	Curso	Observação	Categorias					Total	
			1	2	3	4	5		
Ciências Exatas e da Terra	Química Noturno (Licenciatura)	Freq	10	6	12	7	4	39	
		%	25,64%	15,38%	30,77%	17,95%	10,26%	100%	
	Química Tecnológica (Bacharelado)	Freq	7	4	12	12	2	37	
		%	18,92%	10,81%	32,43%	32,43%	5,41%	100%	
	Sistemas de Informação (Bacharelado)	Freq	9	7	28	34	2	80	
		%	11,25%	8,75%	35%	42,5%	2,5%	100%	
	Total Ciências Exatas e da Terra	Freq	99	57	197	250	35	638	
		%	15,52%	8,93%	30,88%	39,18%	5,49%	100%	
	Engenharias	Engenharia Aeroespacial (Bacharelado)	Freq	4	6	16	25	1	52
			%	7,69%	11,54%	30,77%	48,08%	1,92%	100%
Engenharia Ambiental (Bacharelado)		Freq	6	6	15	20	2	49	
		%	12,24%	12,24%	30,61%	40,82%	4,08%	100%	
Engenharia Civil (Bacharelado)		Freq	31	18	53	80	13	195	
		%	15,9%	9,23%	27,18%	41,03%	6,67%	100%	
Engenharia Elétrica (Bacharelado)		Freq	11	12	30	47	3	103	
		%	10,68%	11,65%	29,13%	45,63%	2,91%	100%	
Engenharia Mecânica Diurno (Bacharelado)		Freq	11	5	18	39	5	78	
		%	14,1%	6,41%	23,08%	50%	6,41%	100%	
Engenharia Mecânica Noturno (Bacharelado)		Freq	12	9	29	25	6	81	
		%	14,81%	11,11%	35,8%	30,86%	7,41%	100%	
Engenharia Metalúrgica (Bacharelado)		Freq	5	2	27	20	5	59	
		%	8,47%	3,39%	45,76%	33,9%	8,47%	100%	
Engenharia Química (Bacharelado)	Freq	5	6	24	26	0	61		
	%	8,2%	9,84%	39,34%	42,62%	0%	100%		

\* 1 = Não concluiu o Ensino Fundamental; 2 = Concluiu o Ensino Fundamental; 3 = Concluiu o Ensino Médio; 4 = Concluiu o Ensino Superior; 5 = Desconheço o nível de escolaridade de meu pai.

**Tabela 62: Tabela da pergunta 'Qual é o nível de escolaridade de seu pai?' por Área e Curso para os ingressantes de 2022 (Continuação)**

Área	Curso	Observação	Categorias					Total
			1	2	3	4	5	
Engenharias	Engenharia de Controle e Automação Diurno (Bacharelado)	Freq	9	9	22	37	2	79
		%	11,39%	11,39%	27,85%	46,84%	2,53%	100%
	Engenharia de Controle e Automação Noturno (Bacharelado)	Freq	7	2	15	23	4	51
		%	13,73%	3,92%	29,41%	45,1%	7,84%	100%
	Engenharia de Minas (Bacharelado)	Freq	13	3	19	25	1	61
		%	21,31%	4,92%	31,15%	40,98%	1,64%	100%
	Engenharia de Produção (Bacharelado)	Freq	14	8	22	42	3	89
		%	15,73%	8,99%	24,72%	47,19%	3,37%	100%
	Engenharia de Sistemas (Bacharelado)	Freq	7	4	19	21	1	52
		%	13,46%	7,69%	36,54%	40,38%	1,92%	100%
<b>Total Engenharias</b>		Freq	135	90	309	430	46	1010
		%	13,37%	8,91%	30,59%	42,57%	4,55%	100%
Ciências Humanas	Antropologia (Bacharelado)	Freq	3	5	13	14	3	38
		%	7,89%	13,16%	34,21%	36,84%	7,89%	100%
	Ciências Sociais	Freq	14	6	29	27	5	81
		%	17,28%	7,41%	35,8%	33,33%	6,17%	100%
	Ciências Socioambientais (Bacharelado)	Freq	11	4	17	12	4	48
		%	22,92%	8,33%	35,42%	25%	8,33%	100%
	Filosofia Diurno (Bacharelado)	Freq	5	3	10	16	5	39
		%	12,82%	7,69%	25,64%	41,03%	12,82%	100%
	Filosofia Noturno (Bacharelado)	Freq	7	2	11	15	2	37
		%	18,92%	5,41%	29,73%	40,54%	5,41%	100%
<b>História Diurno</b>		Freq	11	2	10	18	1	42
		%	26,19%	4,76%	23,81%	42,86%	2,38%	100%

\* 1 = Não concluiu o Ensino Fundamental; 2 = Concluiu o Ensino Fundamental; 3 = Concluiu o Ensino Médio; 4 = Concluiu o Ensino Superior; 5 = Desconheço o nível de escolaridade de meu pai.

**Tabela 62: Tabela da pergunta 'Qual é o nível de escolaridade de seu pai?' por Área e Curso para os ingressantes de 2022 (Continuação)**

Área	Curso	Observação	Categorias					Total	
			1	2	3	4	5		
Ciências Humanas	História Noturno (Licenciatura)	Freq	8	5	10	17	3	43	
		%	18,6%	11,63%	23,26%	39,53%	6,98%	100%	
	Pedagogia Diurno (Licenciatura)	Freq	10	10	21	15	6	62	
		%	16,13%	16,13%	33,87%	24,19%	9,68%	100%	
	Pedagogia Noturno (Licenciatura)	Freq	16	6	28	9	8	67	
		%	23,88%	8,96%	41,79%	13,43%	11,94%	100%	
	Psicologia (Bacharelado)	Freq	12	8	41	65	4	130	
		%	9,23%	6,15%	31,54%	50%	3,08%	100%	
	Total Ciências Humanas		Freq	97	51	190	208	41	587
			%	16,52%	8,69%	32,37%	35,43%	6,98%	100%
Ciências Sociais Aplicadas	Administração (Montes Claros) (Bacharelado)	Freq	11	5	6	10	2	34	
		%	32,35%	14,71%	17,65%	29,41%	5,88%	100%	
	Administração Diurno (Bacharelado)	Freq	5	7	11	22	3	48	
		%	10,42%	14,58%	22,92%	45,83%	6,25%	100%	
	Administração Noturno (Bacharelado)	Freq	8	2	17	18	2	47	
		%	17,02%	4,26%	36,17%	38,3%	4,26%	100%	
	Arquitetura e Urbanismo Diurno (Bacharelado)	Freq	13	4	27	41	1	86	
		%	15,12%	4,65%	31,4%	47,67%	1,16%	100%	
	Arquitetura e Urbanismo Noturno (Bacharelado)	Freq	4	6	19	25	5	59	
		%	6,78%	10,17%	32,2%	42,37%	8,47%	100%	
Arquivologia (Bacharelado)	Freq	7	5	9	11	4	36		
	%	19,44%	13,89%	25%	30,56%	11,11%	100%		
Biblioteconomia Diurno (Bacharelado)	Freq	17	8	26	26	5	82		
	%	20,73%	9,76%	31,71%	31,71%	6,1%	100%		

\* 1 = Não concluiu o Ensino Fundamental; 2 = Concluiu o Ensino Fundamental; 3 = Concluiu o Ensino Médio; 4 = Concluiu o Ensino Superior; 5 = Desconheço o nível de escolaridade de meu pai.

**Tabela 62: Tabela da pergunta 'Qual é o nível de escolaridade de seu pai?' por Área e Curso para os ingressantes de 2022 (Continuação)**

Área	Curso	Observação	Categorias					Total
			1	2	3	4	5	
Ciências Sociais Aplicadas	Biblioteconomia Noturno (Bacharelado)	Freq	11	6	9	7	3	36
		%	30,56%	16,67%	25%	19,44%	8,33%	100%
	Ciências Contábeis (Bacharelado)	Freq	15	8	28	23	5	79
		%	18,99%	10,13%	35,44%	29,11%	6,33%	100%
	Ciências Econômicas (Bacharelado)	Freq	11	8	12	49	3	83
		%	13,25%	9,64%	14,46%	59,04%	3,61%	100%
	Ciências do Estado (Bacharelado)	Freq	7	6	10	20	4	47
		%	14,89%	12,77%	21,28%	42,55%	8,51%	100%
	Controladoria e Finanças (Bacharelado)	Freq	7	2	17	20	1	47
		%	14,89%	4,26%	36,17%	42,55%	2,13%	100%
	Design (Bacharelado)	Freq	10	7	15	21	3	56
		%	17,86%	12,5%	26,79%	37,5%	5,36%	100%
	Design de Moda (Bacharelado)	Freq	7	4	19	11	3	44
		%	15,91%	9,09%	43,18%	25%	6,82%	100%
	Direito Diurno (Bacharelado)	Freq	16	9	58	105	11	199
		%	8,04%	4,52%	29,15%	52,76%	5,53%	100%
	Direito Noturno (Bacharelado)	Freq	13	18	56	103	12	202
		%	6,44%	8,91%	27,72%	50,99%	5,94%	100%
	Geografia Diurno	Freq	9	3	12	11	3	38
		%	23,68%	7,89%	31,58%	28,95%	7,89%	100%
Geografia Noturno (Licenciatura)	Freq	18	11	21	21	4	75	
	%	24%	14,67%	28%	28%	5,33%	100%	
Gestão Pública (Bacharelado)	Freq	17	9	22	25	7	80	
	%	21,25%	11,25%	27,5%	31,25%	8,75%	100%	

\* 1 = Não concluiu o Ensino Fundamental; 2 = Concluiu o Ensino Fundamental; 3 = Concluiu o Ensino Médio; 4 = Concluiu o Ensino Superior; 5 = Desconheço o nível de escolaridade de meu pai.

**Tabela 62: Tabela da pergunta 'Qual é o nível de escolaridade de seu pai?' por Área e Curso para os ingressantes de 2022 (Continuação)**

Área	Curso	Observação	Categorias					Total
			1	2	3	4	5	
Ciências Sociais Aplicadas	Jornalismo Diurno (Bacharelado)	Freq	2	1	4	11	1	19
		%	10,53%	5,26%	21,05%	57,89%	5,26%	100%
	Jornalismo Noturno (Bacharelado)	Freq	4	2	15	15	3	39
		%	10,26%	5,13%	38,46%	38,46%	7,69%	100%
	Museologia (Bacharelado)	Freq	6	6	10	11	7	40
		%	15%	15%	25%	27,5%	17,5%	100%
	Publicidade e Propaganda (Bacharelado)	Freq	6	1	14	16	1	38
		%	15,79%	2,63%	36,84%	42,11%	2,63%	100%
	Relações Econômicas Internacionais (Bacharelado)	Freq	3	4	5	33	5	50
		%	6%	8%	10%	66%	10%	100%
	Relações Públicas (Bacharelado)	Freq	3	1	7	8	0	19
		%	15,79%	5,26%	36,84%	42,11%	0%	100%
	Turismo (Bacharelado)	Freq	15	9	14	18	5	61
		%	24,59%	14,75%	22,95%	29,51%	8,2%	100%
Total Ciências Sociais Aplicadas	Freq	245	152	463	681	103	1644	
	%	14,9%	9,25%	28,16%	41,42%	6,27%	100%	
Artes Visuais	Freq	8	11	31	25	8	83	
	%	9,64%	13,25%	37,35%	30,12%	9,64%	100%	
	Freq	3	4	10	18	3	38	
Cinema de Animação e Artes Digitais (Bacharelado)	%	7,89%	10,53%	26,32%	47,37%	7,89%	100%	
	Freq	4	3	5	15	1	28	
	%	14,29%	10,71%	17,86%	53,57%	3,57%	100%	
Linguística, Letras e Artes	Conservação e Restauração de Bens Culturais Móveis (Bacharelado)	Freq	3	1	3	5	0	12
		%	25%	8,33%	25%	41,67%	0%	100%
Dança (Licenciatura)	Freq	3	1	3	5	0	12	
	%	25%	8,33%	25%	41,67%	0%	100%	

\* 1 = Não concluiu o Ensino Fundamental; 2 = Concluiu o Ensino Fundamental; 3 = Concluiu o Ensino Médio; 4 = Concluiu o Ensino Superior; 5 = Desconheço o nível de escolaridade de meu pai.

**Tabela 62: Tabela da pergunta 'Qual é o nível de escolaridade de seu pai?' por Área e Curso para os ingressantes de 2022 (Continuação)**

Área	Curso	Observação	Categorias					Total
			1	2	3	4	5	
Linguística, Letras e Artes	Letras Diurno (Bacharelado)	Freq	7	6	19	24	2	58
		%	12,07%	10,34%	32,76%	41,38%	3,45%	100%
	Letras Diurno (Licenciatura)	Freq	18	7	38	28	7	98
		%	18,37%	7,14%	38,78%	28,57%	7,14%	100%
	Letras Noturno (Bacharelado)	Freq	19	3	20	19	6	67
		%	28,36%	4,48%	29,85%	28,36%	8,96%	100%
	Letras Noturno (Licenciatura)	Freq	34	24	59	34	6	157
		%	21,66%	15,29%	37,58%	21,66%	3,82%	100%
	Música Diurno (Bacharelado)	Freq	2	1	11	6	6	26
		%	7,69%	3,85%	42,31%	23,08%	23,08%	100%
	Música Noturno (Bacharelado)	Freq	1	3	5	9	1	19
		%	5,26%	15,79%	26,32%	47,37%	5,26%	100%
	Música Noturno (Licenciatura)	Freq	5	3	9	8	4	29
		%	17,24%	10,34%	31,03%	27,59%	13,79%	100%
	Teatro	Freq	5	3	10	8	6	32
		%	15,62%	9,38%	31,25%	25%	18,75%	100%
Total Linguística, Letras e Artes	Freq	109	69	220	199	50	647	
	%	16,85%	10,66%	34%	30,76%	7,73%	100%	
Total UFMG	Freq	1006	611	2033	2445	377	6472	
	%	15,54%	9,44%	31,41%	37,78%	5,83%	100%	

\* 1 = Não concluiu o Ensino Fundamental; 2 = Concluiu o Ensino Fundamental; 3 = Concluiu o Ensino Médio; 4 = Concluiu o Ensino Superior; 5 = Desconheço o nível de escolaridade de meu pai.



**Figura 147: Gráfico da pergunta 'Qual é o nível de escolaridade de seu pai?' por Curso para os ingressantes de 2022**



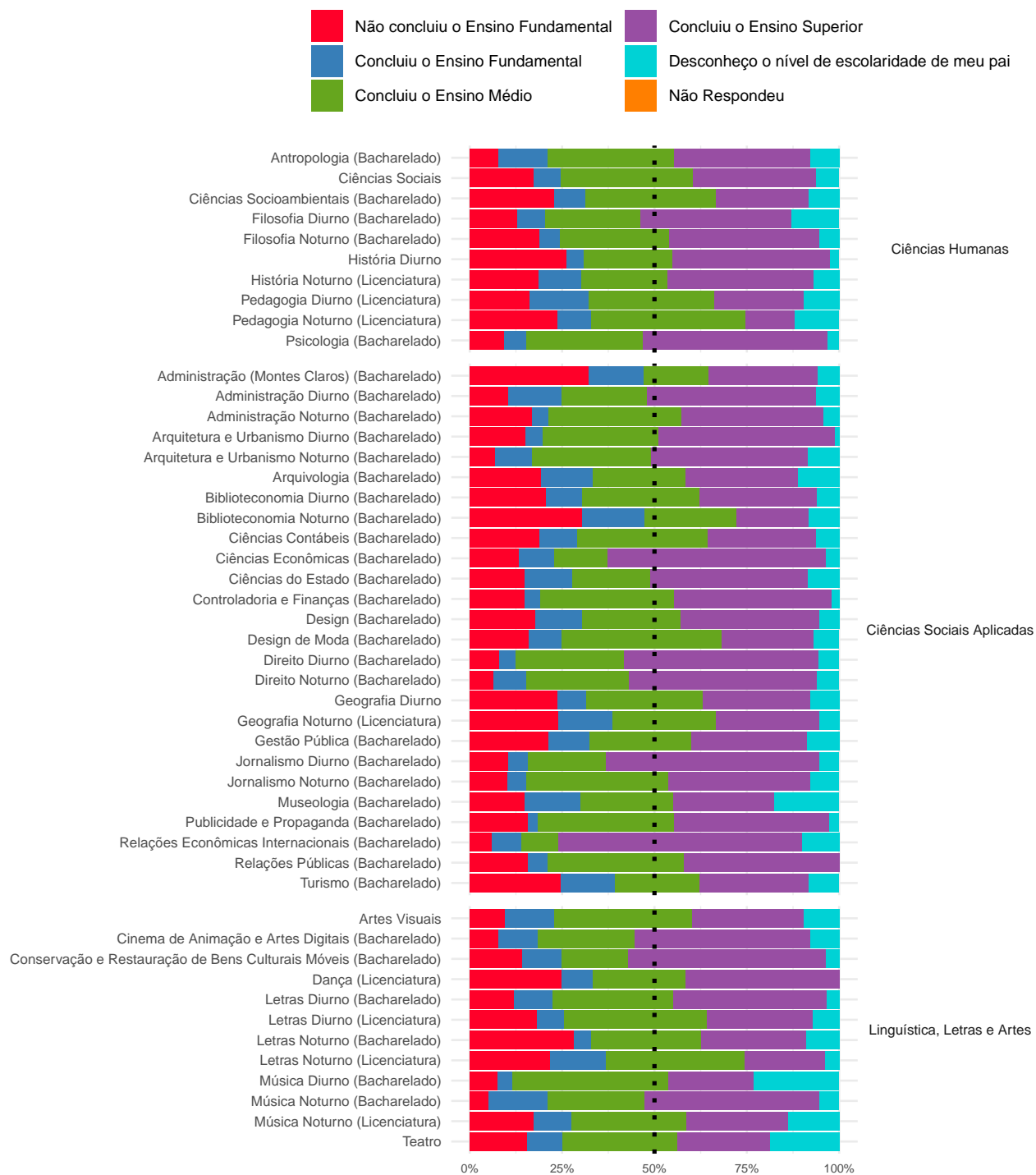

**Figura 147: Gráfico da pergunta 'Qual é o nível de escolaridade de seu pai?' por Curso para os ingressantes de 2022**

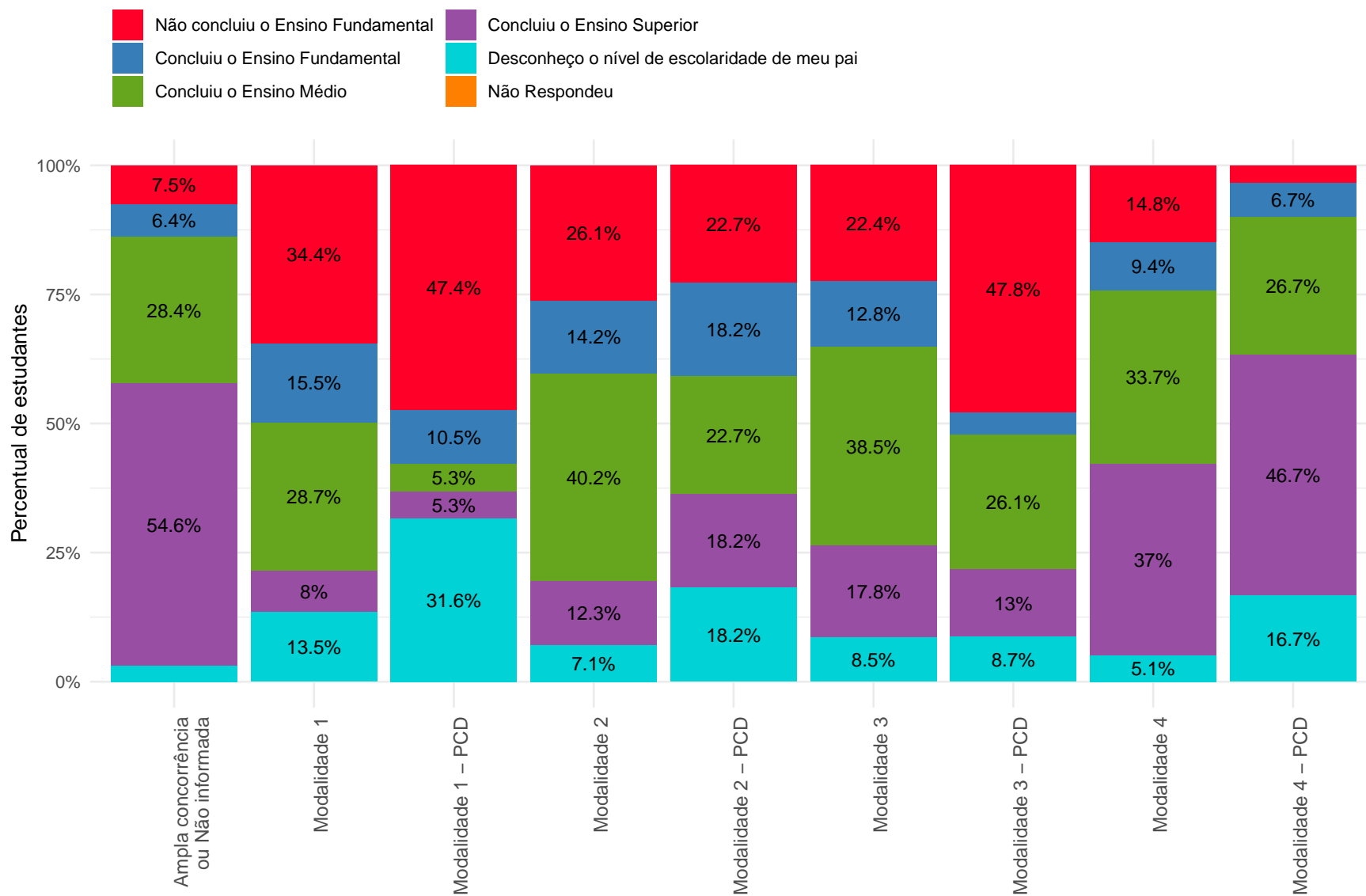

Nas categorias com percentuais menores ou iguais a 5%, os valores foram omitidos.

**Figura 148: Gráfico da pergunta 'Qual é o nível de escolaridade de seu pai?' por Modalidade para os ingressantes de 2022**

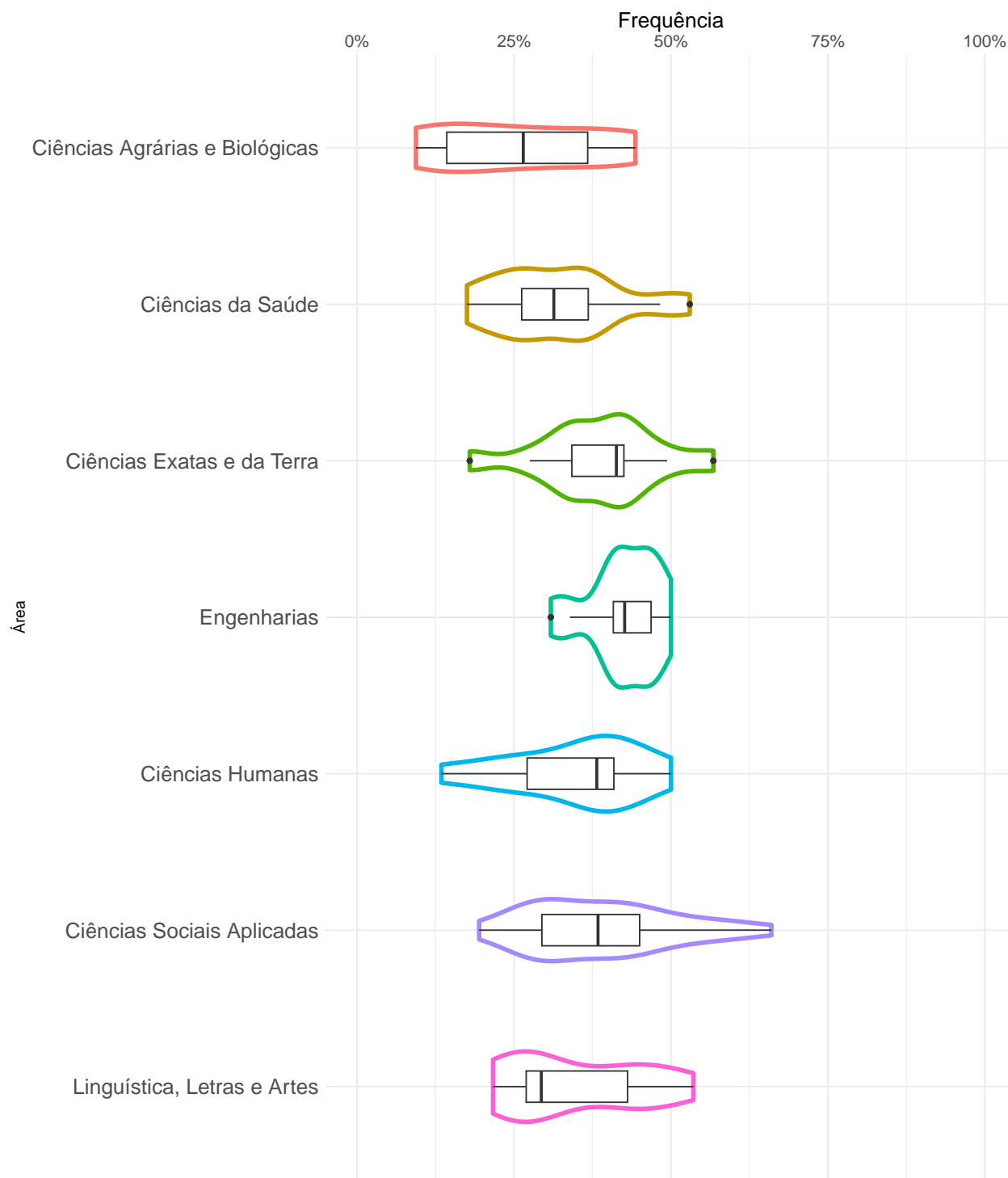

**Figura 149: Proporção de ingressantes que responderam 'Concluiu o Ensino Superior' à pergunta 'Qual é o nível de escolaridade de seu pai?' em 2022**

### 3.5.2 Qual é o nível de escolaridade de sua mãe?

- Não concluiu o Ensino Fundamental
- ▲ Concluiu o Ensino Fundamental
- Concluiu o Ensino Médio
- ◆ Concluiu o Ensino Superior
- ◻ Desconheço o nível de escolaridade de minha mãe
- ✱ Não Respondeu



Figura 150: Gráfico da pergunta 'Qual é o nível de escolaridade de sua mãe?' para os ingressantes do período de 2003 a 2022

**Tabela 63: Tabela da pergunta 'Qual é o nível de escolaridade de sua mãe?' por ano de ingresso**

Ano	Observação	Categorias					NR	Total
		1	2	3	4	5		
2003	Freq	776	460	1409	1747	1	10	4403
	%	17,62%	10,45%	32%	39,68%	0,02%	0,23%	100%
2004	Freq	833	435	1447	1838	11	1	4565
	%	18,25%	9,53%	31,7%	40,26%	0,24%	0,02%	100%
2005	Freq	718	419	1562	1932	12	8	4651
	%	15,44%	9,01%	33,58%	41,54%	0,26%	0,17%	100%
2006	Freq	617	427	1555	2034	16	8	4657
	%	13,25%	9,17%	33,39%	43,68%	0,34%	0,17%	100%
2007	Freq	554	382	1467	2244	23	4	4674
	%	11,85%	8,17%	31,39%	48,01%	0,49%	0,09%	100%
2008	Freq	487	415	1536	2218	32	1	4689
	%	10,39%	8,85%	32,76%	47,3%	0,68%	0,02%	100%
2009	Freq	876	612	1920	2402	68	0	5878
	%	14,9%	10,41%	32,66%	40,86%	1,16%	0%	100%
2010	Freq	1020	689	2165	2635	76	1	6586
	%	15,49%	10,46%	32,87%	40,01%	1,15%	0,02%	100%
2011	Freq	978	702	2128	2683	82	1	6574
	%	14,88%	10,68%	32,37%	40,81%	1,25%	0,02%	100%
2012	Freq	940	656	2145	2710	85	0	6536
	%	14,38%	10,04%	32,82%	41,46%	1,3%	0%	100%
2013	Freq	848	607	2117	2959	86	0	6617
	%	12,82%	9,17%	31,99%	44,72%	1,3%	0%	100%

\* 1 = Não concluiu o Ensino Fundamental; 2 = Concluiu o Ensino Fundamental; 3 = Concluiu o Ensino Médio; 4 = Concluiu o Ensino Superior; 5 = Desconheço o nível de escolaridade de minha mãe; NR = Não Respondeu.

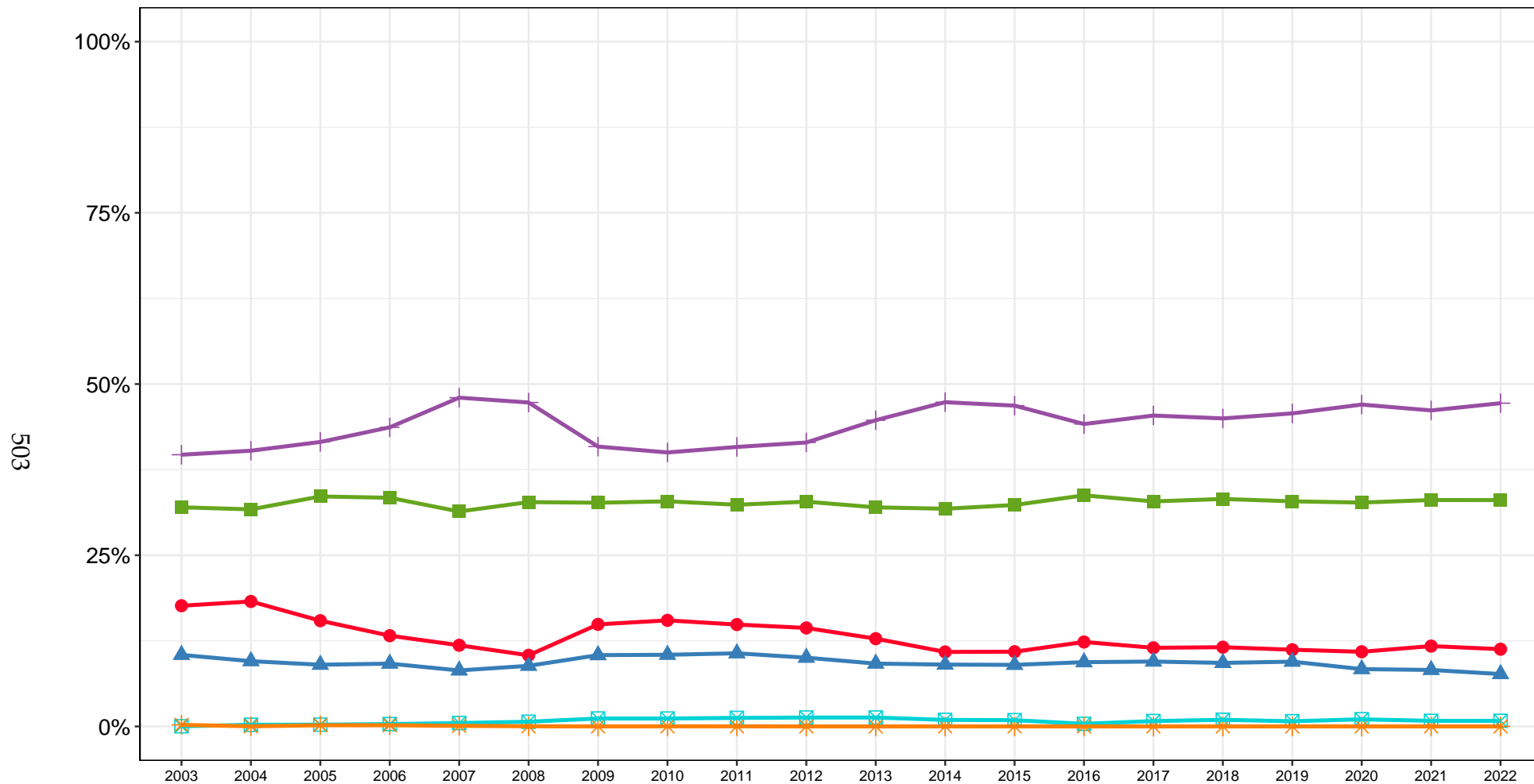
**Tabela 63: Tabela da pergunta 'Qual é o nível de escolaridade de sua mãe?' por ano de ingresso (Continuação)**

Ano	Observação	Categorias						Total
		1	2	3	4	5	NR	
2014	Freq	706	586	2063	3073	62	0	6490
	%	10,88%	9,03%	31,79%	47,35%	0,96%	0%	100%
2015	Freq	716	590	2122	3074	60	0	6562
	%	10,91%	8,99%	32,34%	46,85%	0,91%	0%	100%
2016	Freq	816	621	2233	2922	25	0	6617
	%	12,33%	9,38%	33,75%	44,16%	0,38%	0%	100%
2017	Freq	761	628	2178	3009	52	0	6628
	%	11,48%	9,47%	32,86%	45,4%	0,78%	0%	100%
2018	Freq	767	615	2202	2982	64	0	6630
	%	11,57%	9,28%	33,21%	44,98%	0,97%	0%	100%
2019	Freq	739	624	2169	3016	50	0	6598
	%	11,2%	9,46%	32,87%	45,71%	0,76%	0%	100%
2020	Freq	701	538	2102	3022	67	0	6430
	%	10,9%	8,37%	32,69%	47%	1,04%	0%	100%
2021	Freq	764	537	2153	3005	53	0	6512
	%	11,73%	8,25%	33,06%	46,15%	0,81%	0%	100%
2022	Freq	730	495	2139	3055	53	0	6472
	%	11,28%	7,65%	33,05%	47,2%	0,82%	0%	100%
Total	Freq	15347	11038	38812	52560	978	34	118769
	%	12,92%	9,29%	32,68%	44,25%	0,82%	0,03%	100%

\* 1 = Não concluiu o Ensino Fundamental; 2 = Concluiu o Ensino Fundamental; 3 = Concluiu o Ensino Médio; 4 = Concluiu o Ensino Superior; 5 = Desconheço o nível de escolaridade de minha mãe; NR = Não Respondeu.

- Não concluiu o Ensino Fundamental
- ▲ Concluiu o Ensino Fundamental
- Concluiu o Ensino Médio
- ◆ Concluiu o Ensino Superior
- Desconheço o nível de escolaridade de minha mãe
- ✱ Não Respondeu

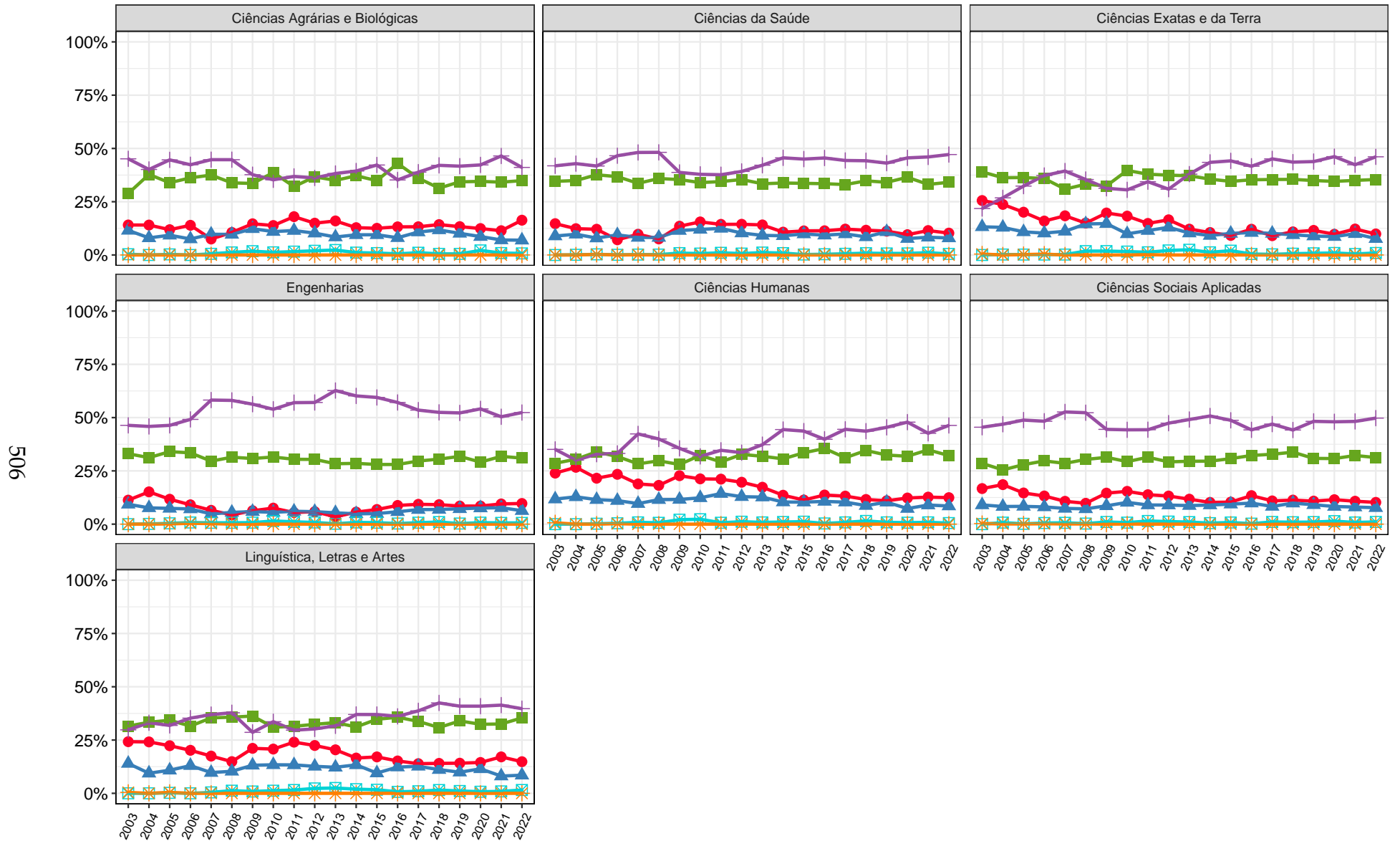

**Figura 151: Gráfico da pergunta 'Qual é o nível de escolaridade de sua mãe?' para os ingressantes do período de 2003 a 2022 estratificado por área**

Tabela 64: Tabela da pergunta 'Qual é o nível de escolaridade de sua mãe?' por Área e Curso para os ingressantes de 2022

Área	Curso	Observação	Categorias					Total
			1	2	3	4	5	
Ciências Agrárias e Biológicas	Agronomia (Bacharelado)	Freq	7	4	14	12	0	37
		%	18,92%	10,81%	37,84%	32,43%	0%	100%
	Aquacultura (Bacharelado)	Freq	8	3	21	17	2	51
		%	15,69%	5,88%	41,18%	33,33%	3,92%	100%
	Ciências Biológicas Diurno	Freq	11	9	33	43	1	97
		%	11,34%	9,28%	34,02%	44,33%	1,03%	100%
	Ciências Biológicas Noturno (Licenciatura)	Freq	17	4	34	42	1	98
		%	17,35%	4,08%	34,69%	42,86%	1,02%	100%
	Engenharia Agrícola e Ambiental (Bacharelado)	Freq	9	2	13	10	0	34
		%	26,47%	5,88%	38,24%	29,41%	0%	100%
	Engenharia Florestal (Bacharelado)	Freq	7	1	16	4	0	28
		%	25%	3,57%	57,14%	14,29%	0%	100%
	Engenharia de Alimentos (Bacharelado)	Freq	9	4	12	7	0	32
		%	28,12%	12,5%	37,5%	21,88%	0%	100%
	Medicina Veterinária (Bacharelado)	Freq	14	8	34	67	0	123
		%	11,38%	6,5%	27,64%	54,47%	0%	100%
Zootecnia (Bacharelado)	Freq	5	2	9	17	0	33	
	%	15,15%	6,06%	27,27%	51,52%	0%	100%	
Total Ciências Agrárias e Biológicas	Freq	87	37	186	219	4	533	
	%	16,32%	6,94%	34,9%	41,09%	0,75%	100%	
Ciências da Saúde	Biomedicina (Bacharelado)	Freq	4	4	16	17	1	42
		%	9,52%	9,52%	38,1%	40,48%	2,38%	100%
	Curso Superior de Tecnologia em Radiologia (Tecnólogo)	Freq	21	7	33	18	1	80
		%	26,25%	8,75%	41,25%	22,5%	1,25%	100%

\* 1 = Não concluiu o Ensino Fundamental; 2 = Concluiu o Ensino Fundamental; 3 = Concluiu o Ensino Médio; 4 = Concluiu o Ensino Superior; 5 = Desconheço o nível de escolaridade de minha mãe.



**Tabela 64: Tabela da pergunta 'Qual é o nível de escolaridade de sua mãe?' por Área e Curso para os ingressantes de 2022 (Continuação)**

Área	Curso	Observação	Categorias					Total
			1	2	3	4	5	
Ciências da Saúde	Educação Física (Licenciatura)	Freq	6	6	19	29	0	60
		%	10%	10%	31,67%	48,33%	0%	100%
	Educação Física Diurno (Bacharelado)	Freq	3	6	16	33	0	58
		%	5,17%	10,34%	27,59%	56,9%	0%	100%
	Educação Física Noturno (Bacharelado)	Freq	5	3	10	12	0	30
		%	16,67%	10%	33,33%	40%	0%	100%
	Enfermagem (Bacharelado)	Freq	11	8	32	48	0	99
		%	11,11%	8,08%	32,32%	48,48%	0%	100%
	Farmácia Diurno (Bacharelado)	Freq	13	14	39	66	2	134
		%	9,7%	10,45%	29,1%	49,25%	1,49%	100%
	Farmácia Noturno (Bacharelado)	Freq	4	8	35	33	0	80
		%	5%	10%	43,75%	41,25%	0%	100%
	Fisioterapia (Bacharelado)	Freq	9	4	23	39	0	75
		%	12%	5,33%	30,67%	52%	0%	100%
	Fonoaudiologia (Bacharelado)	Freq	4	6	24	16	0	50
		%	8%	12%	48%	32%	0%	100%
	Gestão de Serviços de Saúde (Bacharelado)	Freq	15	8	46	27	0	96
		%	15,62%	8,33%	47,92%	28,12%	0%	100%
	Medicina (Bacharelado)	Freq	22	18	83	193	1	317
%		6,94%	5,68%	26,18%	60,88%	0,32%	100%	
Nutrição (Bacharelado)	Freq	4	5	26	37	1	73	
	%	5,48%	6,85%	35,62%	50,68%	1,37%	100%	
Odontologia (Bacharelado)	Freq	17	10	55	69	1	152	
	%	11,18%	6,58%	36,18%	45,39%	0,66%	100%	

\* 1 = Não concluiu o Ensino Fundamental; 2 = Concluiu o Ensino Fundamental; 3 = Concluiu o Ensino Médio; 4 = Concluiu o Ensino Superior; 5 = Desconheço o nível de escolaridade de minha mãe.

**Tabela 64: Tabela da pergunta 'Qual é o nível de escolaridade de sua mãe?' por Área e Curso para os ingressantes de 2022 (Continuação)**

Área	Curso	Observação	Categorias					Total
			1	2	3	4	5	
Ciências da Saúde	Terapia Ocupacional (Bacharelado)	Freq	7	6	25	29	0	67
		%	10,45%	8,96%	37,31%	43,28%	0%	100%
	Total Ciências da Saúde	Freq	145	113	482	666	7	1413
		%	10,26%	8%	34,11%	47,13%	0,5%	100%
	Ciência da Computação (Bacharelado)	Freq	5	6	25	45	0	81
		%	6,17%	7,41%	30,86%	55,56%	0%	100%
Ciências Atuariais (Bacharelado)	Freq	1	2	8	13	0	24	
	%	4,17%	8,33%	33,33%	54,17%	0%	100%	
Estatística (Bacharelado)	Freq	1	3	13	20	0	37	
	%	2,7%	8,11%	35,14%	54,05%	0%	100%	
Física Diurno	Freq	5	9	32	34	2	82	
	%	6,1%	10,98%	39,02%	41,46%	2,44%	100%	
Física Noturno (Licenciatura)	Freq	3	3	16	16	0	38	
	%	7,89%	7,89%	42,11%	42,11%	0%	100%	
Geologia (Bacharelado)	Freq	3	4	10	14	0	31	
	%	9,68%	12,9%	32,26%	45,16%	0%	100%	
Ciências Exatas e da Terra	Matemática Computacional (Bacharelado)	Freq	1	1	4	13	1	20
		%	5%	5%	20%	65%	5%	100%
	Matemática Diurno	Freq	8	9	27	39	0	83
		%	9,64%	10,84%	32,53%	46,99%	0%	100%
	Matemática Noturno (Licenciatura)	Freq	8	2	21	8	1	40
		%	20%	5%	52,5%	20%	2,5%	100%
Química Diurno	Freq	1	2	17	25	1	46	
	%	2,17%	4,35%	36,96%	54,35%	2,17%	100%	

\* 1 = Não concluiu o Ensino Fundamental; 2 = Concluiu o Ensino Fundamental; 3 = Concluiu o Ensino Médio; 4 = Concluiu o Ensino Superior; 5 = Desconheço o nível de escolaridade de minha mãe.

**Tabela 64: Tabela da pergunta 'Qual é o nível de escolaridade de sua mãe?' por Área e Curso para os ingressantes de 2022 (Continuação)**

Área	Curso	Observação	Categorias					Total	
			1	2	3	4	5		
Ciências Exatas e da Terra	Química Noturno (Licenciatura)	Freq	12	2	14	10	1	39	
		%	30,77%	5,13%	35,9%	25,64%	2,56%	100%	
	Química Tecnológica (Bacharelado)	Freq	5	1	17	14	0	37	
		%	13,51%	2,7%	45,95%	37,84%	0%	100%	
	Sistemas de Informação (Bacharelado)	Freq	10	5	22	43	0	80	
		%	12,5%	6,25%	27,5%	53,75%	0%	100%	
	Total Ciências Exatas e da Terra	Freq	63	49	226	294	6	638	
		%	9,87%	7,68%	35,42%	46,08%	0,94%	100%	
	Engenharias	Engenharia Aeroespacial (Bacharelado)	Freq	8	2	15	27	0	52
			%	15,38%	3,85%	28,85%	51,92%	0%	100%
Engenharia Ambiental (Bacharelado)		Freq	6	5	19	19	0	49	
		%	12,24%	10,2%	38,78%	38,78%	0%	100%	
Engenharia Civil (Bacharelado)		Freq	19	13	76	86	1	195	
		%	9,74%	6,67%	38,97%	44,1%	0,51%	100%	
Engenharia Elétrica (Bacharelado)		Freq	12	5	32	53	1	103	
		%	11,65%	4,85%	31,07%	51,46%	0,97%	100%	
Engenharia Mecânica Diurno (Bacharelado)		Freq	8	4	16	50	0	78	
		%	10,26%	5,13%	20,51%	64,1%	0%	100%	
Engenharia Mecânica Noturno (Bacharelado)	Freq	9	9	24	39	0	81		
	%	11,11%	11,11%	29,63%	48,15%	0%	100%		
Engenharia Metalúrgica (Bacharelado)	Freq	2	4	16	37	0	59		
	%	3,39%	6,78%	27,12%	62,71%	0%	100%		
Engenharia Química (Bacharelado)	Freq	2	3	19	37	0	61		
	%	3,28%	4,92%	31,15%	60,66%	0%	100%		

\* 1 = Não concluiu o Ensino Fundamental; 2 = Concluiu o Ensino Fundamental; 3 = Concluiu o Ensino Médio; 4 = Concluiu o Ensino Superior; 5 = Desconheço o nível de escolaridade de minha mãe.

**Tabela 64: Tabela da pergunta 'Qual é o nível de escolaridade de sua mãe?' por Área e Curso para os ingressantes de 2022 (Continuação)**

Área	Curso	Observação	Categorias					Total
			1	2	3	4	5	
Engenharias	Engenharia de Controle e Automação Diurno (Bacharelado)	Freq	5	5	23	44	2	79
		%	6,33%	6,33%	29,11%	55,7%	2,53%	100%
	Engenharia de Controle e Automação Noturno (Bacharelado)	Freq	7	1	20	22	1	51
		%	13,73%	1,96%	39,22%	43,14%	1,96%	100%
	Engenharia de Minas (Bacharelado)	Freq	9	4	18	30	0	61
		%	14,75%	6,56%	29,51%	49,18%	0%	100%
	Engenharia de Produção (Bacharelado)	Freq	5	6	21	56	1	89
		%	5,62%	6,74%	23,6%	62,92%	1,12%	100%
	Engenharia de Sistemas (Bacharelado)	Freq	6	3	14	29	0	52
		%	11,54%	5,77%	26,92%	55,77%	0%	100%
Total Engenharias		Freq	98	64	313	529	6	1010
		%	9,7%	6,34%	30,99%	52,38%	0,59%	100%
Ciências Humanas	Antropologia (Bacharelado)	Freq	2	3	17	16	0	38
		%	5,26%	7,89%	44,74%	42,11%	0%	100%
	Ciências Sociais	Freq	7	8	22	44	0	81
		%	8,64%	9,88%	27,16%	54,32%	0%	100%
	Ciências Socioambientais (Bacharelado)	Freq	10	5	15	18	0	48
		%	20,83%	10,42%	31,25%	37,5%	0%	100%
	Filosofia Diurno (Bacharelado)	Freq	4	1	14	20	0	39
		%	10,26%	2,56%	35,9%	51,28%	0%	100%
	Filosofia Noturno (Bacharelado)	Freq	6	5	10	15	1	37
		%	16,22%	13,51%	27,03%	40,54%	2,7%	100%
História Diurno		Freq	5	2	14	21	0	42
		%	11,9%	4,76%	33,33%	50%	0%	100%

\* 1 = Não concluiu o Ensino Fundamental; 2 = Concluiu o Ensino Fundamental; 3 = Concluiu o Ensino Médio; 4 = Concluiu o Ensino Superior; 5 = Desconheço o nível de escolaridade de minha mãe.

**Tabela 64: Tabela da pergunta 'Qual é o nível de escolaridade de sua mãe?' por Área e Curso para os ingressantes de 2022 (Continuação)**

Área	Curso	Observação	Categorias					Total	
			1	2	3	4	5		
Ciências Humanas	História Noturno (Licenciatura)	Freq	4	4	18	17	0	43	
		%	9,3%	9,3%	41,86%	39,53%	0%	100%	
	Pedagogia Diurno (Licenciatura)	Freq	6	9	18	29	0	62	
		%	9,68%	14,52%	29,03%	46,77%	0%	100%	
	Pedagogia Noturno (Licenciatura)	Freq	17	8	21	19	2	67	
		%	25,37%	11,94%	31,34%	28,36%	2,99%	100%	
	Psicologia (Bacharelado)	Freq	12	5	40	73	0	130	
		%	9,23%	3,85%	30,77%	56,15%	0%	100%	
	Total Ciências Humanas		Freq	73	50	189	272	3	587
			%	12,44%	8,52%	32,2%	46,34%	0,51%	100%
	Ciências Sociais Aplicadas	Administração (Montes Claros) (Bacharelado)	Freq	5	5	12	10	2	34
			%	14,71%	14,71%	35,29%	29,41%	5,88%	100%
Administração Diurno (Bacharelado)		Freq	3	5	12	28	0	48	
		%	6,25%	10,42%	25%	58,33%	0%	100%	
Administração Noturno (Bacharelado)		Freq	3	4	15	25	0	47	
		%	6,38%	8,51%	31,91%	53,19%	0%	100%	
Arquitetura e Urbanismo Diurno (Bacharelado)		Freq	6	3	29	48	0	86	
		%	6,98%	3,49%	33,72%	55,81%	0%	100%	
Arquitetura e Urbanismo Noturno (Bacharelado)		Freq	5	1	25	26	2	59	
		%	8,47%	1,69%	42,37%	44,07%	3,39%	100%	
Arquivologia (Bacharelado)		Freq	5	5	16	10	0	36	
		%	13,89%	13,89%	44,44%	27,78%	0%	100%	
Biblioteconomia Diurno (Bacharelado)	Freq	8	8	36	28	2	82		
	%	9,76%	9,76%	43,9%	34,15%	2,44%	100%		

\* 1 = Não concluiu o Ensino Fundamental; 2 = Concluiu o Ensino Fundamental; 3 = Concluiu o Ensino Médio; 4 = Concluiu o Ensino Superior; 5 = Desconheço o nível de escolaridade de minha mãe.

**Tabela 64: Tabela da pergunta 'Qual é o nível de escolaridade de sua mãe?' por Área e Curso para os ingressantes de 2022 (Continuação)**

Área	Curso	Observação	Categorias					Total
			1	2	3	4	5	
Ciências Sociais Aplicadas	Biblioteconomia Noturno (Bacharelado)	Freq	7	6	15	8	0	36
		%	19,44%	16,67%	41,67%	22,22%	0%	100%
	Ciências Contábeis (Bacharelado)	Freq	7	10	28	33	1	79
		%	8,86%	12,66%	35,44%	41,77%	1,27%	100%
	Ciências Econômicas (Bacharelado)	Freq	4	8	24	47	0	83
		%	4,82%	9,64%	28,92%	56,63%	0%	100%
	Ciências do Estado (Bacharelado)	Freq	6	2	16	22	1	47
		%	12,77%	4,26%	34,04%	46,81%	2,13%	100%
	Controladoria e Finanças (Bacharelado)	Freq	3	2	16	26	0	47
		%	6,38%	4,26%	34,04%	55,32%	0%	100%
	Design (Bacharelado)	Freq	2	4	18	32	0	56
		%	3,57%	7,14%	32,14%	57,14%	0%	100%
	Design de Moda (Bacharelado)	Freq	9	1	14	19	1	44
		%	20,45%	2,27%	31,82%	43,18%	2,27%	100%
	Direito Diurno (Bacharelado)	Freq	14	13	55	116	1	199
		%	7,04%	6,53%	27,64%	58,29%	0,5%	100%
	Direito Noturno (Bacharelado)	Freq	18	10	41	133	0	202
		%	8,91%	4,95%	20,3%	65,84%	0%	100%
Geografia Diurno	Freq	6	4	11	13	4	38	
	%	15,79%	10,53%	28,95%	34,21%	10,53%	100%	
Geografia Noturno (Licenciatura)	Freq	12	10	25	28	0	75	
	%	16%	13,33%	33,33%	37,33%	0%	100%	
Gestão Pública (Bacharelado)	Freq	14	7	27	30	2	80	
	%	17,5%	8,75%	33,75%	37,5%	2,5%	100%	

\* 1 = Não concluiu o Ensino Fundamental; 2 = Concluiu o Ensino Fundamental; 3 = Concluiu o Ensino Médio; 4 = Concluiu o Ensino Superior; 5 = Desconheço o nível de escolaridade de minha mãe.

**Tabela 64: Tabela da pergunta 'Qual é o nível de escolaridade de sua mãe?' por Área e Curso para os ingressantes de 2022 (Continuação)**

Área	Curso	Observação	Categorias					Total		
			1	2	3	4	5			
Ciências Sociais Aplicadas	Jornalismo Diurno (Bacharelado)	Freq	1	2	6	10	0	19		
		%	5,26%	10,53%	31,58%	52,63%	0%	100%		
	Jornalismo Noturno (Bacharelado)	Freq	3	2	12	22	0	39		
		%	7,69%	5,13%	30,77%	56,41%	0%	100%		
	Museologia (Bacharelado)	Freq	6	3	10	21	0	40		
		%	15%	7,5%	25%	52,5%	0%	100%		
	Publicidade e Propaganda (Bacharelado)	Freq	4	4	11	19	0	38		
		%	10,53%	10,53%	28,95%	50%	0%	100%		
	Relações Econômicas Internacionais (Bacharelado)	Freq	5	1	11	32	1	50		
		%	10%	2%	22%	64%	2%	100%		
	Relações Públicas (Bacharelado)	Freq	0	0	10	9	0	19		
		%	0%	0%	52,63%	47,37%	0%	100%		
	Turismo (Bacharelado)	Freq	12	7	19	23	0	61		
		%	19,67%	11,48%	31,15%	37,7%	0%	100%		
	Total Ciências Sociais Aplicadas		Freq	168	127	514	818	17	1644	
			%	10,22%	7,73%	31,27%	49,76%	1,03%	100%	
	Artes Visuais			Freq	7	8	30	37	1	83
				%	8,43%	9,64%	36,14%	44,58%	1,2%	100%
Cinema de Animação e Artes Digitais (Bacharelado)		Freq	4	3	11	18	2	38		
	%	10,53%	7,89%	28,95%	47,37%	5,26%	100%			
Linguística, Letras e Artes	Conservação e Restauração de Bens Culturais Móveis (Bacharelado)	Freq	4	1	8	14	1	28		
		%	14,29%	3,57%	28,57%	50%	3,57%	100%		
	Dança (Licenciatura)	Freq	2	1	3	6	0	12		
		%	16,67%	8,33%	25%	50%	0%	100%		

\* 1 = Não concluiu o Ensino Fundamental; 2 = Concluiu o Ensino Fundamental; 3 = Concluiu o Ensino Médio; 4 = Concluiu o Ensino Superior; 5 = Desconheço o nível de escolaridade de minha mãe.

**Tabela 64: Tabela da pergunta 'Qual é o nível de escolaridade de sua mãe?' por Área e Curso para os ingressantes de 2022 (Continuação)**

Área	Curso	Observação	Categorias					Total
			1	2	3	4	5	
Linguística, Letras e Artes	Letras Diurno (Bacharelado)	Freq	6	5	23	23	1	58
		%	10,34%	8,62%	39,66%	39,66%	1,72%	100%
	Letras Diurno (Licenciatura)	Freq	17	6	27	46	2	98
		%	17,35%	6,12%	27,55%	46,94%	2,04%	100%
	Letras Noturno (Bacharelado)	Freq	11	5	26	25	0	67
		%	16,42%	7,46%	38,81%	37,31%	0%	100%
	Letras Noturno (Licenciatura)	Freq	27	19	59	51	1	157
		%	17,2%	12,1%	37,58%	32,48%	0,64%	100%
	Música Diurno (Bacharelado)	Freq	4	3	10	9	0	26
		%	15,38%	11,54%	38,46%	34,62%	0%	100%
	Música Noturno (Bacharelado)	Freq	2	0	6	11	0	19
		%	10,53%	0%	31,58%	57,89%	0%	100%
	Música Noturno (Licenciatura)	Freq	4	1	13	9	2	29
		%	13,79%	3,45%	44,83%	31,03%	6,9%	100%
	Teatro	Freq	8	3	13	8	0	32
		%	25%	9,38%	40,62%	25%	0%	100%
Total Linguística, Letras e Artes	Freq	96	55	229	257	10	647	
	%	14,84%	8,5%	35,39%	39,72%	1,55%	100%	
Total UFMG	Freq	730	495	2139	3055	53	6472	
	%	11,28%	7,65%	33,05%	47,2%	0,82%	100%	

\* 1 = Não concluiu o Ensino Fundamental; 2 = Concluiu o Ensino Fundamental; 3 = Concluiu o Ensino Médio; 4 = Concluiu o Ensino Superior; 5 = Desconheço o nível de escolaridade de minha mãe.





**Figura 152: Gráfico da pergunta 'Qual é o nível de escolaridade de sua mãe?' por Curso para os ingressantes de 2022**



**Figura 152: Gráfico da pergunta 'Qual é o nível de escolaridade de sua mãe?' por Curso para os ingressantes de 2022**

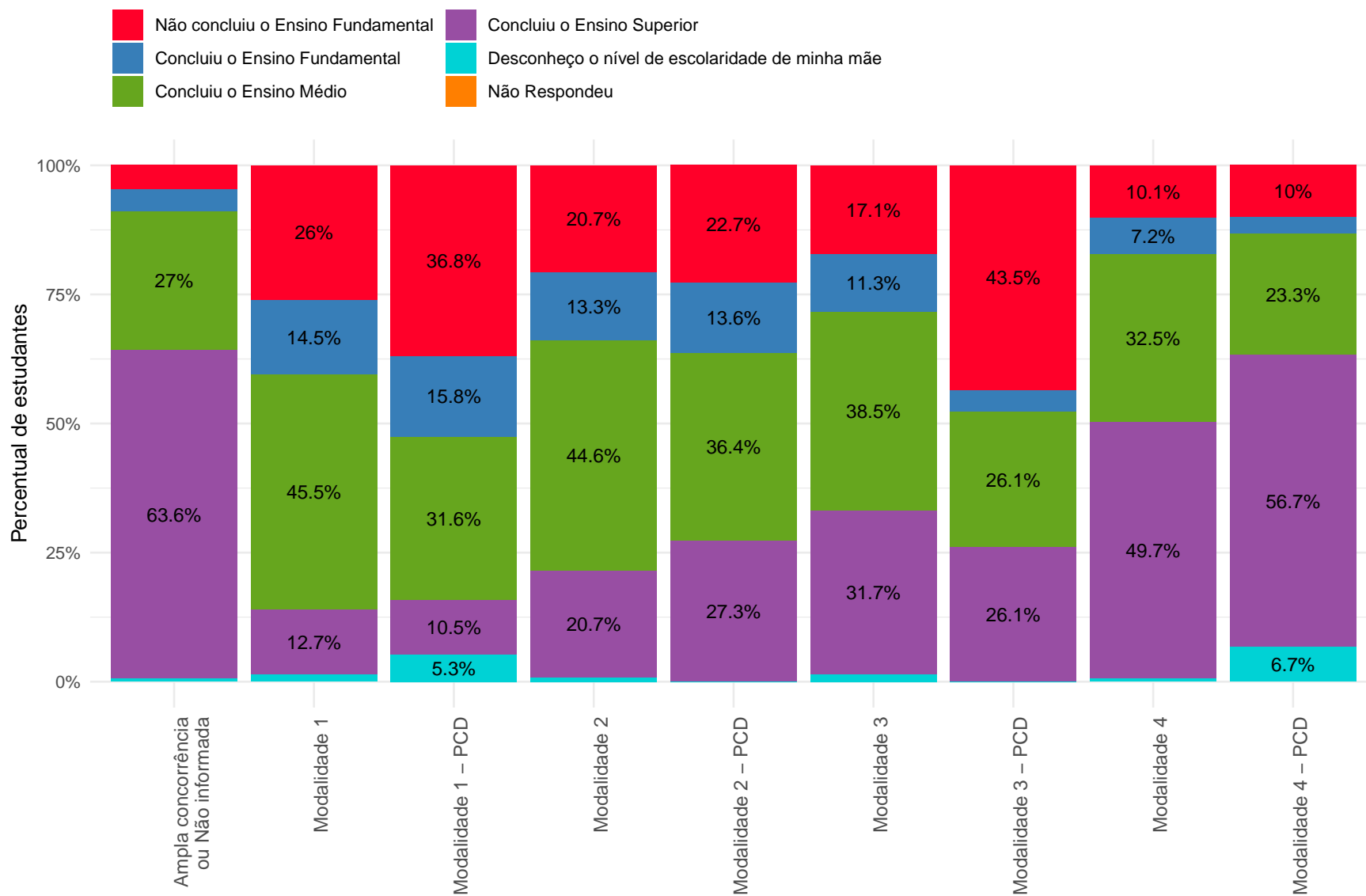

Nas categorias com percentuais menores ou iguais a 5%, os valores foram omitidos.

Figura 153: Gráfico da pergunta 'Qual é o nível de escolaridade de sua mãe?' por Modalidade para os ingressantes de 2022

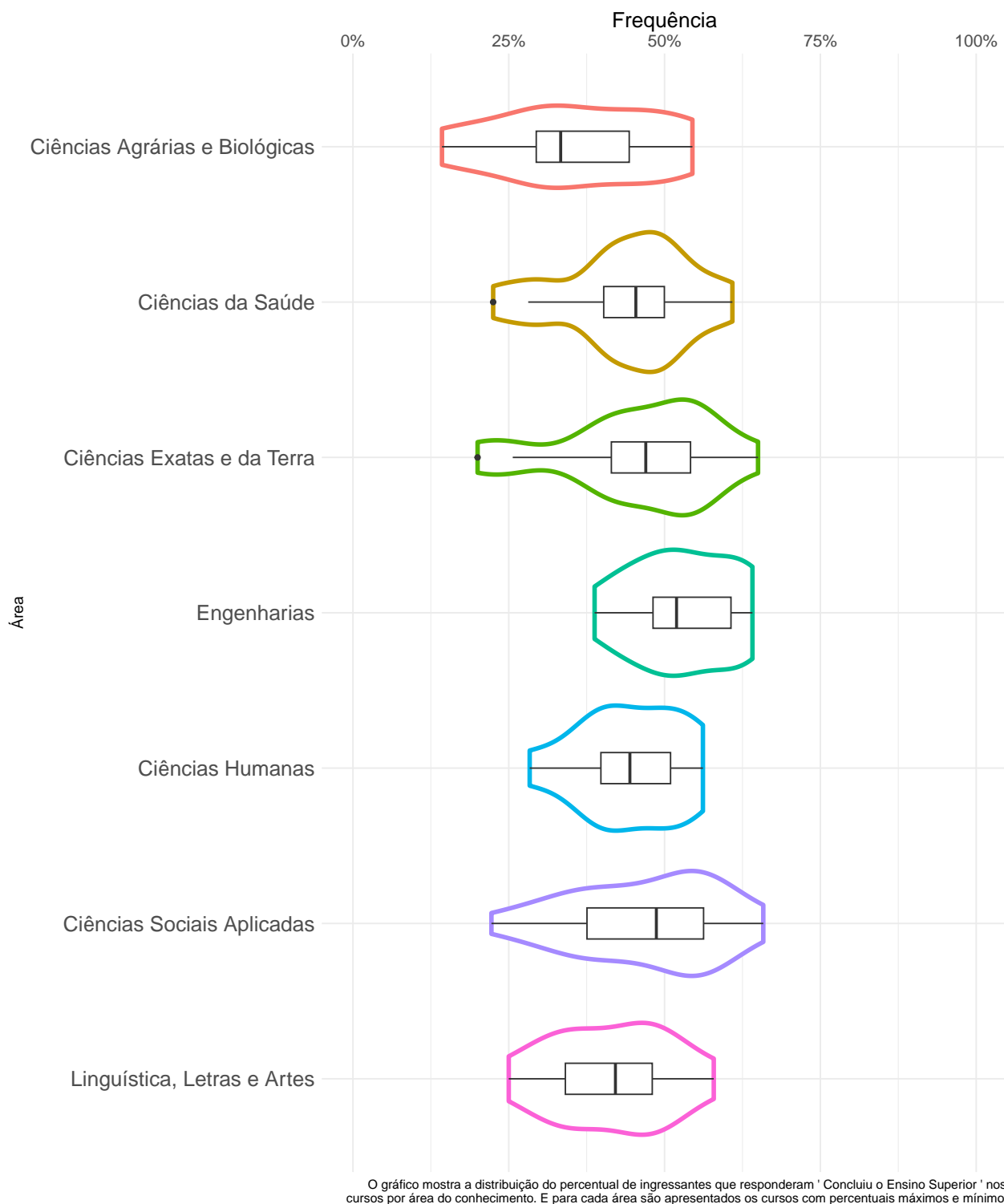

**Figura 154: Proporção de ingressantes que responderam 'Concluiu o Ensino Superior' à pergunta 'Qual é o nível de escolaridade de sua mãe?' em 2022**

### 3.5.3 Qual a sua situação paterna?



Figura 155: Gráfico da pergunta 'Qual a sua situação paterna?' para os ingressantes do período de 2003 a 2022

**Tabela 65: Tabela da pergunta 'Qual a sua situação paterna?' por ano de ingresso**

Ano	Observação	Categorias				Total
		Pai vivo	Pai falecido	Situação paterna desconhecida	Não Respondeu	
2003	Freq	-	-	-	-	-
	%	-	-	-	-	-
2004	Freq	-	-	-	-	-
	%	-	-	-	-	-
2005	Freq	-	-	-	-	-
	%	-	-	-	-	-
2006	Freq	-	-	-	-	-
	%	-	-	-	-	-
2007	Freq	-	-	-	-	-
	%	-	-	-	-	-
2008	Freq	3914	290	67	418	4689
	%	83,47%	6,18%	1,43%	8,91%	100%
2009	Freq	5301	463	114	0	5878
	%	90,18%	7,88%	1,94%	0%	100%
2010	Freq	5933	496	156	1	6586
	%	90,09%	7,53%	2,37%	0,02%	100%
2011	Freq	5922	523	128	1	6574
	%	90,08%	7,96%	1,95%	0,02%	100%
2012	Freq	5934	468	134	0	6536
	%	90,79%	7,16%	2,05%	0%	100%
2013	Freq	6025	464	128	0	6617
	%	91,05%	7,01%	1,93%	0%	100%

**Tabela 65: Tabela da pergunta 'Qual a sua situação paterna?' por ano de ingresso (Continuação)**

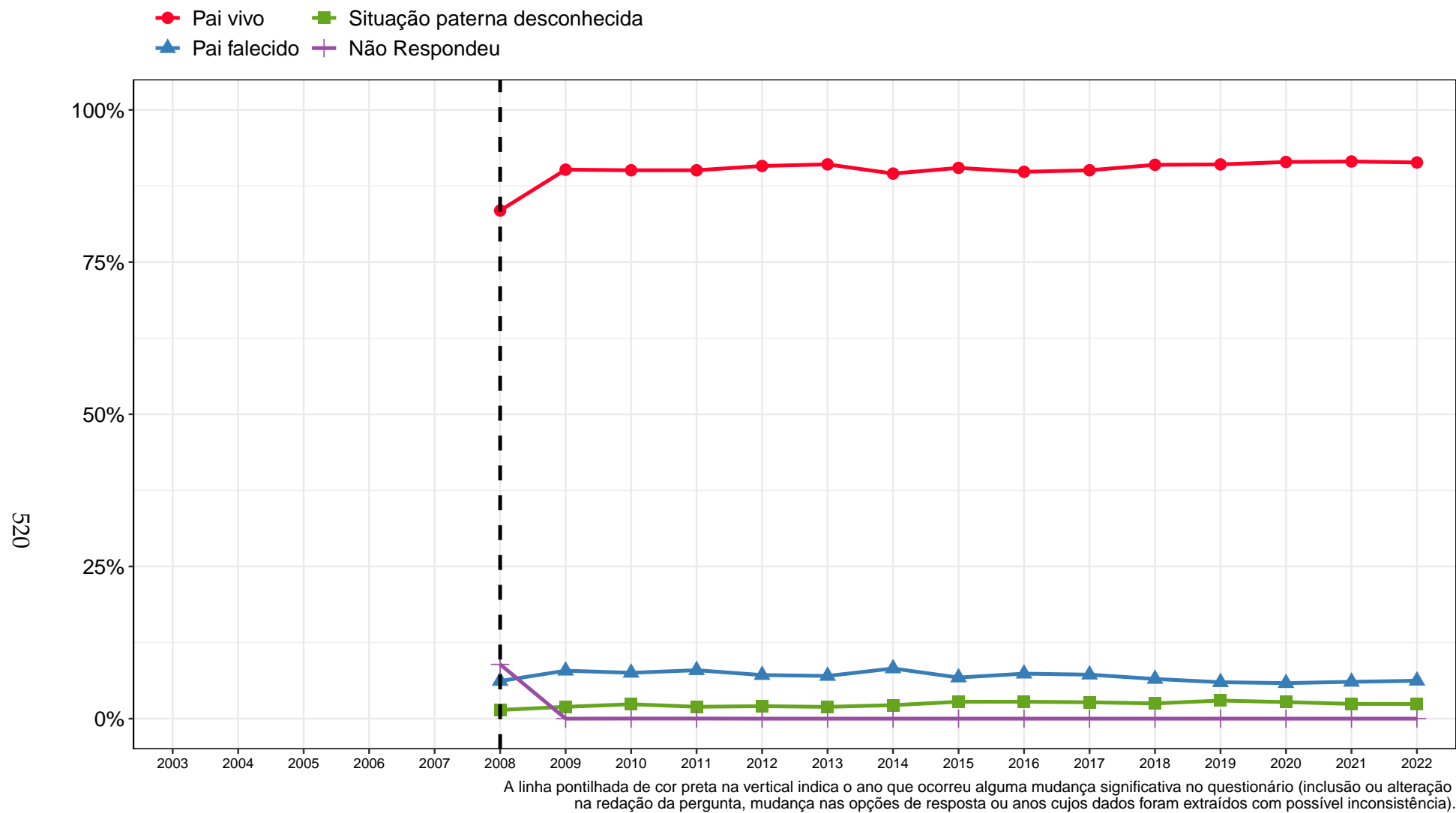
Ano	Observação	Categorias				Total
		Pai vivo	Pai falecido	Situação paterna desconhecida	Não Respondeu	
2014	Freq	5811	535	144	0	6490
	%	89,54%	8,24%	2,22%	0%	100%
2015	Freq	5937	443	182	0	6562
	%	90,48%	6,75%	2,77%	0%	100%
2016	Freq	5944	489	184	0	6617
	%	89,83%	7,39%	2,78%	0%	100%
2017	Freq	5971	479	178	0	6628
	%	90,09%	7,23%	2,69%	0%	100%
2018	Freq	6032	432	166	0	6630
	%	90,98%	6,52%	2,5%	0%	100%
2019	Freq	6007	395	196	0	6598
	%	91,04%	5,99%	2,97%	0%	100%
2020	Freq	5880	375	175	0	6430
	%	91,45%	5,83%	2,72%	0%	100%
2021	Freq	5960	394	158	0	6512
	%	91,52%	6,05%	2,43%	0%	100%
2022	Freq	5913	403	156	0	6472
	%	91,36%	6,23%	2,41%	0%	100%
Total	Freq	86484	6649	2266	420	95819
	%	90,26%	6,94%	2,36%	0,44%	100%

● Pai vivo    ■ Situação paterna desconhecida  
▲ Pai falecido    + Não Respondeu

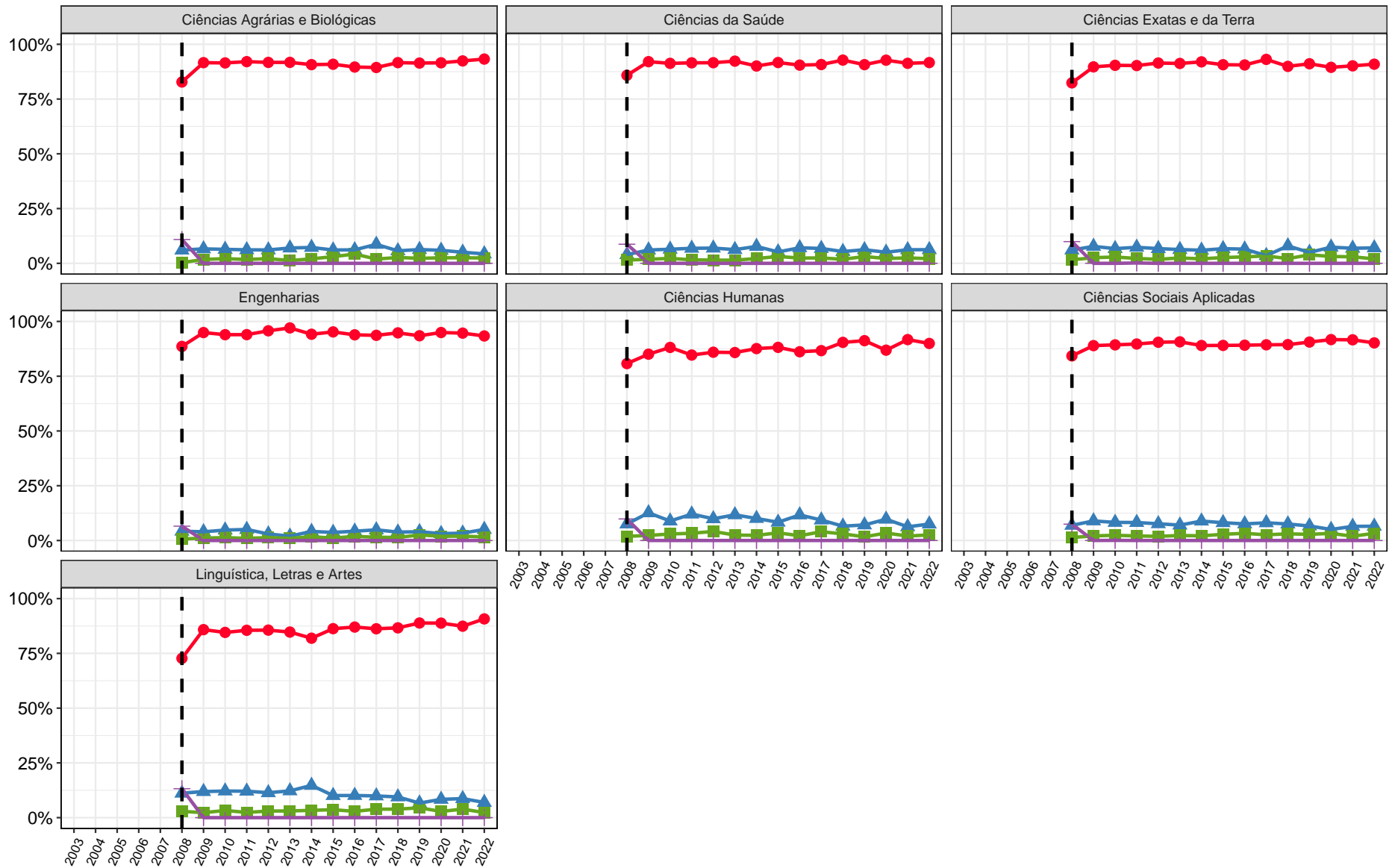

A linha pontilhada de cor preta na vertical indica o ano que ocorreu alguma mudança significativa no questionário (inclusão ou alteração na redação da pergunta, mudança nas opções de resposta ou anos cujos dados foram extraídos com possível inconsistência).

**Figura 156: Gráfico da pergunta 'Qual a sua situação paterna?' para os ingressantes do período de 2003 a 2022 estratificado por área**



**Tabela 66: Tabela da pergunta 'Qual a sua situação paterna?' por Área e Curso para os ingressantes de 2022**

Área	Curso	Observação	Categorias			Total
			Pai vivo	Pai falecido	Situação paterna desconhecida	
Ciências Agrárias e Biológicas	Agronomia (Bacharelado)	Freq	35	1	1	37
		%	94,59%	2,7%	2,7%	100%
	Aquacultura (Bacharelado)	Freq	48	3	0	51
		%	94,12%	5,88%	0%	100%
	Ciências Biológicas Diurno	Freq	93	2	2	97
		%	95,88%	2,06%	2,06%	100%
	Ciências Biológicas Noturno (Licenciatura)	Freq	86	8	4	98
		%	87,76%	8,16%	4,08%	100%
	Engenharia Agrícola e Ambiental (Bacharelado)	Freq	30	2	2	34
		%	88,24%	5,88%	5,88%	100%
	Engenharia Florestal (Bacharelado)	Freq	25	1	2	28
		%	89,29%	3,57%	7,14%	100%
	Engenharia de Alimentos (Bacharelado)	Freq	30	2	0	32
		%	93,75%	6,25%	0%	100%
	Medicina Veterinária (Bacharelado)	Freq	117	4	2	123
%		95,12%	3,25%	1,63%	100%	
Zootecnia (Bacharelado)	Freq	33	0	0	33	
	%	100%	0%	0%	100%	
Total Ciências Agrárias e Biológicas		Freq	497	23	13	533
		%	93,25%	4,32%	2,44%	100%
Ciências da Saúde	Biomedicina (Bacharelado)	Freq	38	2	2	42
		%	90,48%	4,76%	4,76%	100%
	Curso Superior de Tecnologia em Radiologia (Tecnólogo)	Freq	71	6	3	80
		%	88,75%	7,5%	3,75%	100%

Tabela 66: Tabela da pergunta 'Qual a sua situação paterna?' por Área e Curso para os ingressantes de 2022 (Continuação)

Área	Curso	Observação	Categorias			Total
			Pai vivo	Pai falecido	Situação paterna desconhecida	
Ciências da Saúde	Educação Física (Licenciatura)	Freq	55	5	0	60
		%	91,67%	8,33%	0%	100%
	Educação Física Diurno (Bacharelado)	Freq	53	3	2	58
		%	91,38%	5,17%	3,45%	100%
	Educação Física Noturno (Bacharelado)	Freq	27	2	1	30
		%	90%	6,67%	3,33%	100%
	Enfermagem (Bacharelado)	Freq	94	4	1	99
		%	94,95%	4,04%	1,01%	100%
	Farmácia Diurno (Bacharelado)	Freq	125	4	5	134
		%	93,28%	2,99%	3,73%	100%
	Farmácia Noturno (Bacharelado)	Freq	72	5	3	80
		%	90%	6,25%	3,75%	100%
	Fisioterapia (Bacharelado)	Freq	69	4	2	75
		%	92%	5,33%	2,67%	100%
	Fonoaudiologia (Bacharelado)	Freq	49	0	1	50
		%	98%	0%	2%	100%
	Gestão de Serviços de Saúde (Bacharelado)	Freq	77	15	4	96
		%	80,21%	15,62%	4,17%	100%
	Medicina (Bacharelado)	Freq	300	14	3	317
		%	94,64%	4,42%	0,95%	100%
Nutrição (Bacharelado)	Freq	67	5	1	73	
	%	91,78%	6,85%	1,37%	100%	
Odontologia (Bacharelado)	Freq	139	13	0	152	
	%	91,45%	8,55%	0%	100%	

Tabela 66: Tabela da pergunta 'Qual a sua situação paterna?' por Área e Curso para os ingressantes de 2022 (Continuação)

Área	Curso	Observação	Categorias			Total
			Pai vivo	Pai falecido	Situação paterna desconhecida	
Ciências da Saúde	Terapia Ocupacional (Bacharelado)	Freq	59	6	2	67
		%	88,06%	8,96%	2,99%	100%
	Total Ciências da Saúde	Freq	1295	88	30	1413
		%	91,65%	6,23%	2,12%	100%
Ciências Exatas e da Terra	Ciência da Computação (Bacharelado)	Freq	75	4	2	81
		%	92,59%	4,94%	2,47%	100%
	Ciências Atuariais (Bacharelado)	Freq	22	2	0	24
		%	91,67%	8,33%	0%	100%
	Estatística (Bacharelado)	Freq	32	3	2	37
		%	86,49%	8,11%	5,41%	100%
	Física Diurno	Freq	79	2	1	82
		%	96,34%	2,44%	1,22%	100%
	Física Noturno (Licenciatura)	Freq	28	7	3	38
		%	73,68%	18,42%	7,89%	100%
	Geologia (Bacharelado)	Freq	30	1	0	31
		%	96,77%	3,23%	0%	100%
	Matemática Computacional (Bacharelado)	Freq	18	2	0	20
		%	90%	10%	0%	100%
	Matemática Diurno	Freq	75	8	0	83
		%	90,36%	9,64%	0%	100%
Matemática Noturno (Licenciatura)	Freq	35	4	1	40	
	%	87,5%	10%	2,5%	100%	
Química Diurno	Freq	43	2	1	46	
	%	93,48%	4,35%	2,17%	100%	

Tabela 66: Tabela da pergunta 'Qual a sua situação paterna?' por Área e Curso para os ingressantes de 2022 (Continuação)

Área	Curso	Observação	Categorias			Total	
			Pai vivo	Pai falecido	Situação paterna desconhecida		
Ciências Exatas e da Terra	Química Noturno (Licenciatura)	Freq	34	2	3	39	
		%	87,18%	5,13%	7,69%	100%	
	Química Tecnológica (Bacharelado)	Freq	32	5	0	37	
		%	86,49%	13,51%	0%	100%	
	Sistemas de Informação (Bacharelado)	Freq	77	3	0	80	
		%	96,25%	3,75%	0%	100%	
	Total Ciências Exatas e da Terra		Freq	580	45	13	638
			%	90,91%	7,05%	2,04%	100%
	Engenharias	Engenharia Aeroespacial (Bacharelado)	Freq	51	0	1	52
			%	98,08%	0%	1,92%	100%
Engenharia Ambiental (Bacharelado)		Freq	45	3	1	49	
		%	91,84%	6,12%	2,04%	100%	
Engenharia Civil (Bacharelado)		Freq	174	14	7	195	
		%	89,23%	7,18%	3,59%	100%	
Engenharia Elétrica (Bacharelado)		Freq	100	2	1	103	
		%	97,09%	1,94%	0,97%	100%	
Engenharia Mecânica Diurno (Bacharelado)		Freq	72	4	2	78	
		%	92,31%	5,13%	2,56%	100%	
Engenharia Mecânica Noturno (Bacharelado)	Freq	73	6	2	81		
	%	90,12%	7,41%	2,47%	100%		
Engenharia Metalúrgica (Bacharelado)	Freq	57	1	1	59		
	%	96,61%	1,69%	1,69%	100%		
Engenharia Química (Bacharelado)	Freq	60	1	0	61		
	%	98,36%	1,64%	0%	100%		

Tabela 66: Tabela da pergunta 'Qual a sua situação paterna?' por Área e Curso para os ingressantes de 2022 (Continuação)

Área	Curso	Observação	Categorias			Total
			Pai vivo	Pai falecido	Situação paterna desconhecida	
Engenharias	Engenharia de Controle e Automação Diurno (Bacharelado)	Freq	76	3	0	79
		%	96,2%	3,8%	0%	100%
	Engenharia de Controle e Automação Noturno (Bacharelado)	Freq	46	4	1	51
		%	90,2%	7,84%	1,96%	100%
	Engenharia de Minas (Bacharelado)	Freq	53	8	0	61
		%	86,89%	13,11%	0%	100%
	Engenharia de Produção (Bacharelado)	Freq	86	3	0	89
		%	96,63%	3,37%	0%	100%
	Engenharia de Sistemas (Bacharelado)	Freq	50	2	0	52
		%	96,15%	3,85%	0%	100%
Total Engenharias		Freq	943	51	16	1010
		%	93,37%	5,05%	1,58%	100%
Ciências Humanas	Antropologia (Bacharelado)	Freq	36	1	1	38
		%	94,74%	2,63%	2,63%	100%
	Ciências Sociais	Freq	73	6	2	81
		%	90,12%	7,41%	2,47%	100%
	Ciências Socioambientais (Bacharelado)	Freq	40	6	2	48
		%	83,33%	12,5%	4,17%	100%
	Filosofia Diurno (Bacharelado)	Freq	33	5	1	39
		%	84,62%	12,82%	2,56%	100%
	Filosofia Noturno (Bacharelado)	Freq	36	0	1	37
		%	97,3%	0%	2,7%	100%
História Diurno		Freq	40	2	0	42
		%	95,24%	4,76%	0%	100%

Tabela 66: Tabela da pergunta 'Qual a sua situação paterna?' por Área e Curso para os ingressantes de 2022 (Continuação)

Área	Curso	Observação	Categorias			Total
			Pai vivo	Pai falecido	Situação paterna desconhecida	
Ciências Humanas	História Noturno (Licenciatura)	Freq	40	2	1	43
		%	93,02%	4,65%	2,33%	100%
	Pedagogia Diurno (Licenciatura)	Freq	55	4	3	62
		%	88,71%	6,45%	4,84%	100%
	Pedagogia Noturno (Licenciatura)	Freq	59	6	2	67
		%	88,06%	8,96%	2,99%	100%
	Psicologia (Bacharelado)	Freq	116	12	2	130
		%	89,23%	9,23%	1,54%	100%
	Total Ciências Humanas	Freq	528	44	15	587
		%	89,95%	7,5%	2,56%	100%
Ciências Sociais Aplicadas	Administração (Montes Claros) (Bacharelado)	Freq	31	2	1	34
		%	91,18%	5,88%	2,94%	100%
	Administração Diurno (Bacharelado)	Freq	44	3	1	48
		%	91,67%	6,25%	2,08%	100%
	Administração Noturno (Bacharelado)	Freq	41	4	2	47
		%	87,23%	8,51%	4,26%	100%
	Arquitetura e Urbanismo Diurno (Bacharelado)	Freq	86	0	0	86
		%	100%	0%	0%	100%
	Arquitetura e Urbanismo Noturno (Bacharelado)	Freq	54	1	4	59
		%	91,53%	1,69%	6,78%	100%
Arquivologia (Bacharelado)	Freq	32	2	2	36	
	%	88,89%	5,56%	5,56%	100%	
Biblioteconomia Diurno (Bacharelado)	Freq	70	9	3	82	
	%	85,37%	10,98%	3,66%	100%	

Tabela 66: Tabela da pergunta 'Qual a sua situação paterna?' por Área e Curso para os ingressantes de 2022 (Continuação)

Área	Curso	Observação	Categorias			Total
			Pai vivo	Pai falecido	Situação paterna desconhecida	
Ciências Sociais Aplicadas	Biblioteconomia Noturno (Bacharelado)	Freq	31	3	2	36
		%	86,11%	8,33%	5,56%	100%
	Ciências Contábeis (Bacharelado)	Freq	75	2	2	79
		%	94,94%	2,53%	2,53%	100%
	Ciências Econômicas (Bacharelado)	Freq	73	7	3	83
		%	87,95%	8,43%	3,61%	100%
	Ciências do Estado (Bacharelado)	Freq	44	3	0	47
		%	93,62%	6,38%	0%	100%
	Controladoria e Finanças (Bacharelado)	Freq	44	2	1	47
		%	93,62%	4,26%	2,13%	100%
	Design (Bacharelado)	Freq	50	4	2	56
		%	89,29%	7,14%	3,57%	100%
	Design de Moda (Bacharelado)	Freq	37	5	2	44
		%	84,09%	11,36%	4,55%	100%
	Direito Diurno (Bacharelado)	Freq	185	10	4	199
		%	92,96%	5,03%	2,01%	100%
	Direito Noturno (Bacharelado)	Freq	185	11	6	202
		%	91,58%	5,45%	2,97%	100%
	Geografia Diurno	Freq	33	4	1	38
		%	86,84%	10,53%	2,63%	100%
Geografia Noturno (Licenciatura)	Freq	67	7	1	75	
	%	89,33%	9,33%	1,33%	100%	
Gestão Pública (Bacharelado)	Freq	66	9	5	80	
	%	82,5%	11,25%	6,25%	100%	

Tabela 66: Tabela da pergunta 'Qual a sua situação paterna?' por Área e Curso para os ingressantes de 2022 (Continuação)

Área	Curso	Observação	Categorias			Total
			Pai vivo	Pai falecido	Situação paterna desconhecida	
Ciências Sociais Aplicadas	Jornalismo Diurno (Bacharelado)	Freq	18	1	0	19
		%	94,74%	5,26%	0%	100%
	Jornalismo Noturno (Bacharelado)	Freq	35	2	2	39
		%	89,74%	5,13%	5,13%	100%
	Museologia (Bacharelado)	Freq	37	0	3	40
		%	92,5%	0%	7,5%	100%
	Publicidade e Propaganda (Bacharelado)	Freq	35	1	2	38
		%	92,11%	2,63%	5,26%	100%
	Relações Econômicas Internacionais (Bacharelado)	Freq	46	2	2	50
		%	92%	4%	4%	100%
	Relações Públicas (Bacharelado)	Freq	18	1	0	19
		%	94,74%	5,26%	0%	100%
	Turismo (Bacharelado)	Freq	46	12	3	61
		%	75,41%	19,67%	4,92%	100%
Total Ciências Sociais Aplicadas		Freq	1483	107	54	1644
		%	90,21%	6,51%	3,28%	100%
Linguística, Letras e Artes	Artes Visuais	Freq	79	3	1	83
		%	95,18%	3,61%	1,2%	100%
	Cinema de Animação e Artes Digitais (Bacharelado)	Freq	37	1	0	38
		%	97,37%	2,63%	0%	100%
	Conservação e Restauração de Bens Culturais Móveis (Bacharelado)	Freq	25	3	0	28
%		89,29%	10,71%	0%	100%	
Dança (Licenciatura)	Freq	10	2	0	12	
	%	83,33%	16,67%	0%	100%	



Tabela 66: Tabela da pergunta 'Qual a sua situação paterna?' por Área e Curso para os ingressantes de 2022 (Continuação)

Área	Curso	Observação	Categorias			Total
			Pai vivo	Pai falecido	Situação paterna desconhecida	
Linguística, Letras e Artes	Letras Diurno (Bacharelado)	Freq	57	1	0	58
		%	98,28%	1,72%	0%	100%
	Letras Diurno (Licenciatura)	Freq	93	4	1	98
		%	94,9%	4,08%	1,02%	100%
	Letras Noturno (Bacharelado)	Freq	60	5	2	67
		%	89,55%	7,46%	2,99%	100%
	Letras Noturno (Licenciatura)	Freq	140	14	3	157
		%	89,17%	8,92%	1,91%	100%
	Música Diurno (Bacharelado)	Freq	20	1	5	26
		%	76,92%	3,85%	19,23%	100%
	Música Noturno (Bacharelado)	Freq	16	3	0	19
		%	84,21%	15,79%	0%	100%
	Música Noturno (Licenciatura)	Freq	23	5	1	29
		%	79,31%	17,24%	3,45%	100%
	Teatro	Freq	27	3	2	32
		%	84,38%	9,38%	6,25%	100%
	Total Linguística, Letras e Artes	Freq	587	45	15	647
		%	90,73%	6,96%	2,32%	100%
Total UFMG	Freq	5913	403	156	6472	
	%	91,36%	6,23%	2,41%	100%	



Figura 157: Gráfico da pergunta 'Qual a sua situação paterna?' por Curso para os ingressantes de 2022



**Figura 157: Gráfico da pergunta 'Qual a sua situação paterna?' por Curso para os ingressantes de 2022**

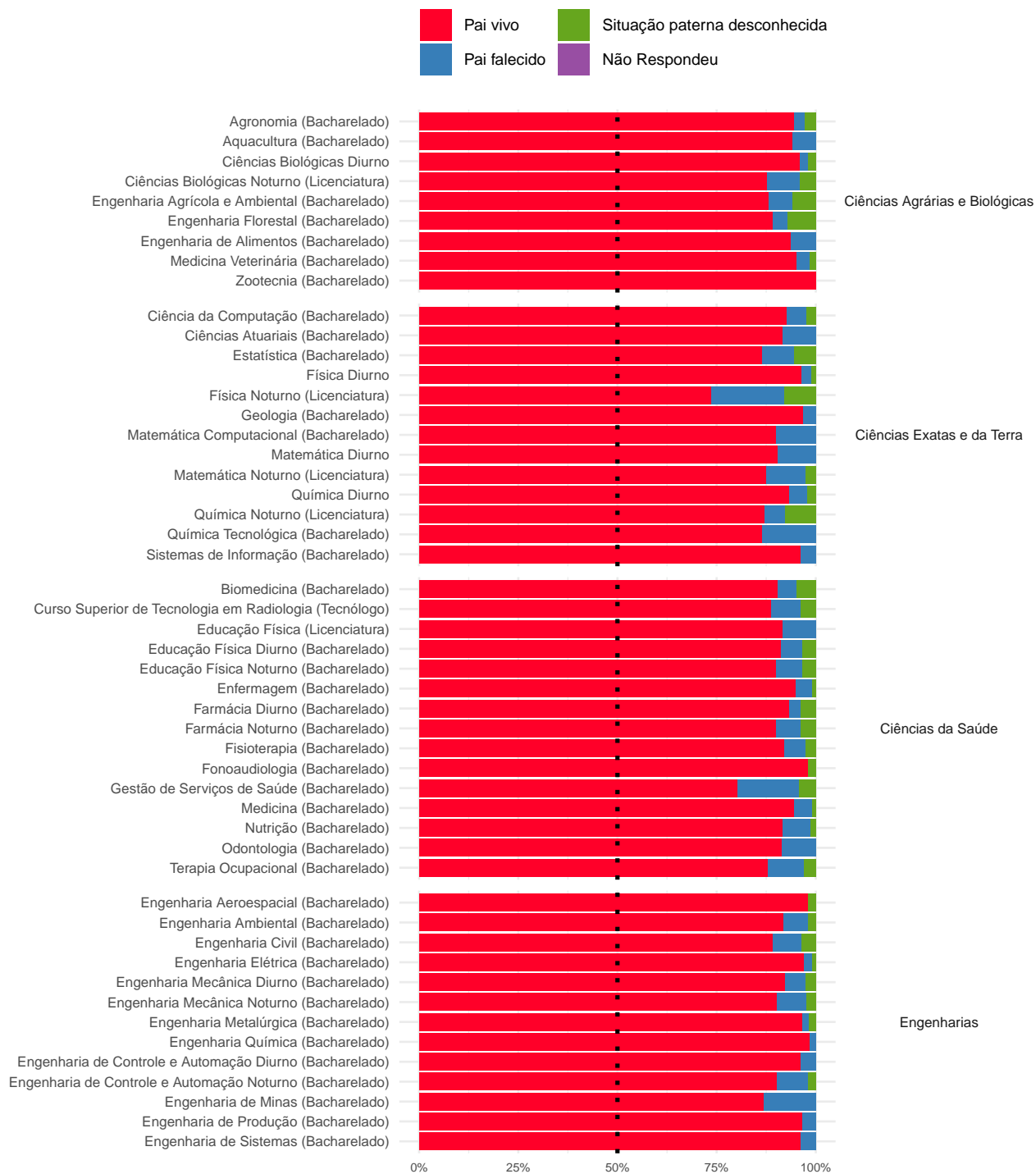
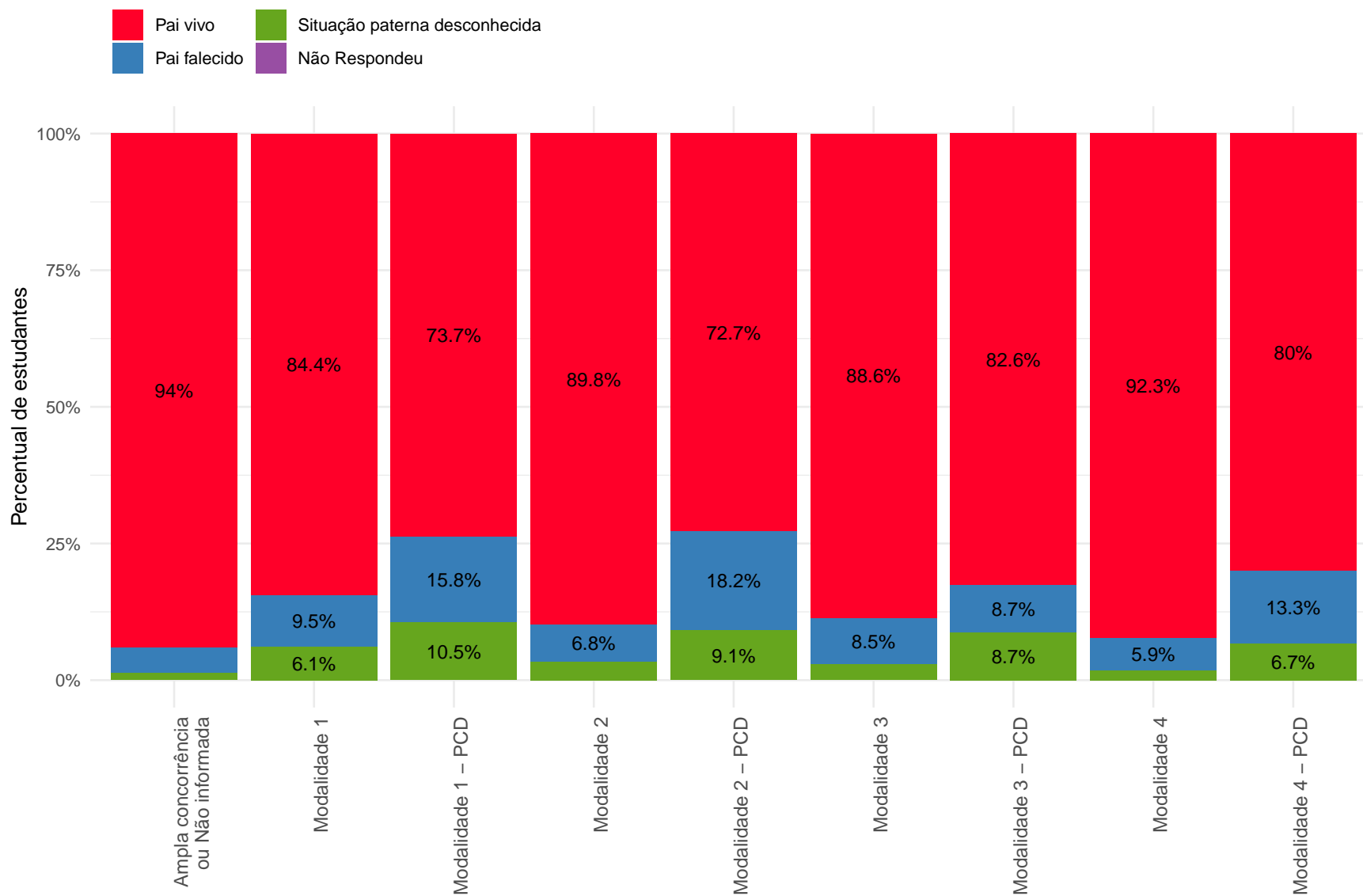

Nas categorias com percentuais menores ou iguais a 5%, os valores foram omitidos.

**Figura 158: Gráfico da pergunta 'Qual a sua situação paterna?' por Modalidade para os ingressantes de 2022**

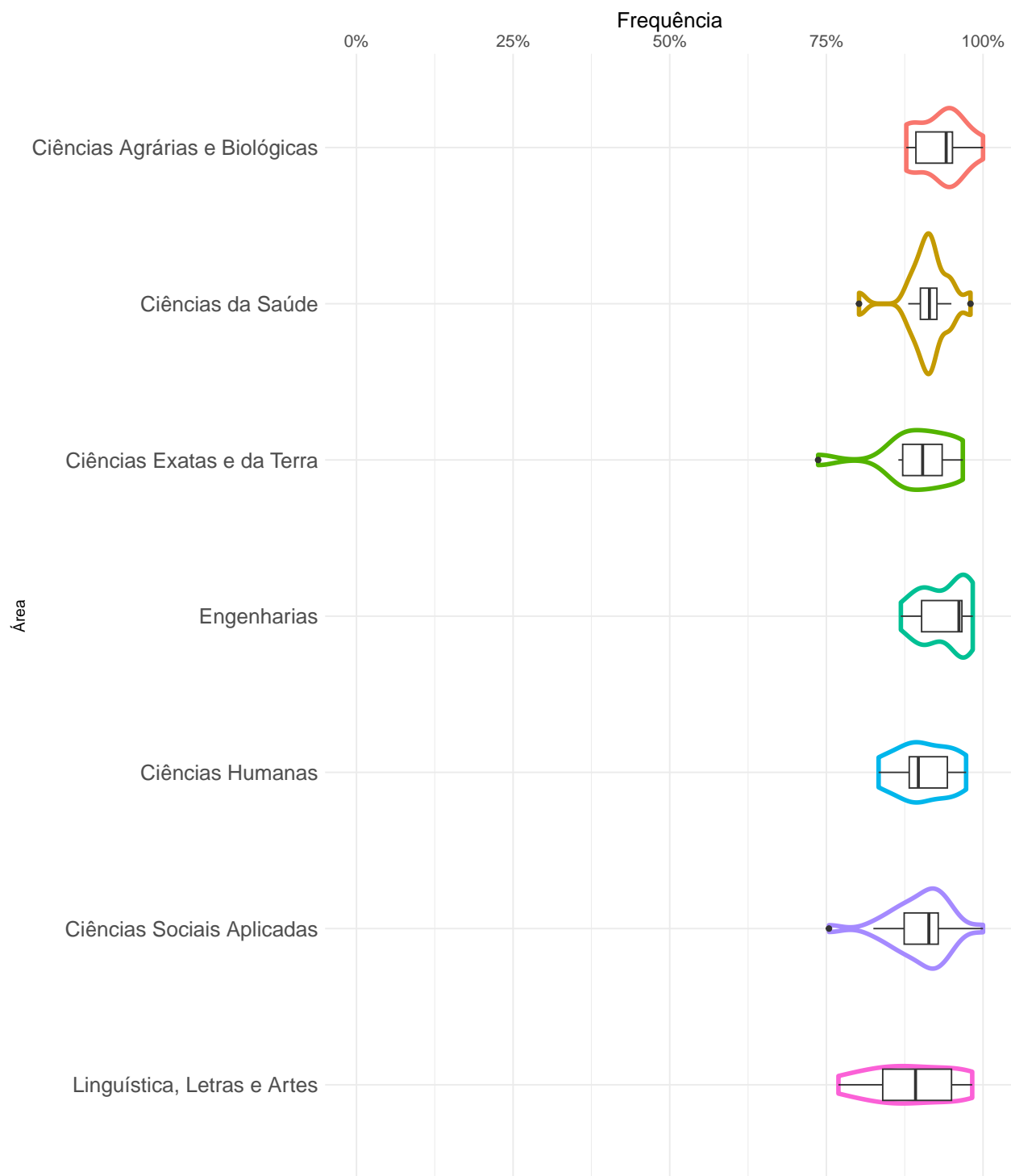

**Figura 159: Proporção de ingressantes que responderam 'Pai vivo' à pergunta 'Qual a sua situação paterna?' em 2022**

### 3.5.4 Qual a sua situação materna?

- Mãe viva
- Situação materna desconhecida
- ▲ Mãe falecida
- ✦ Não Respondeu

537

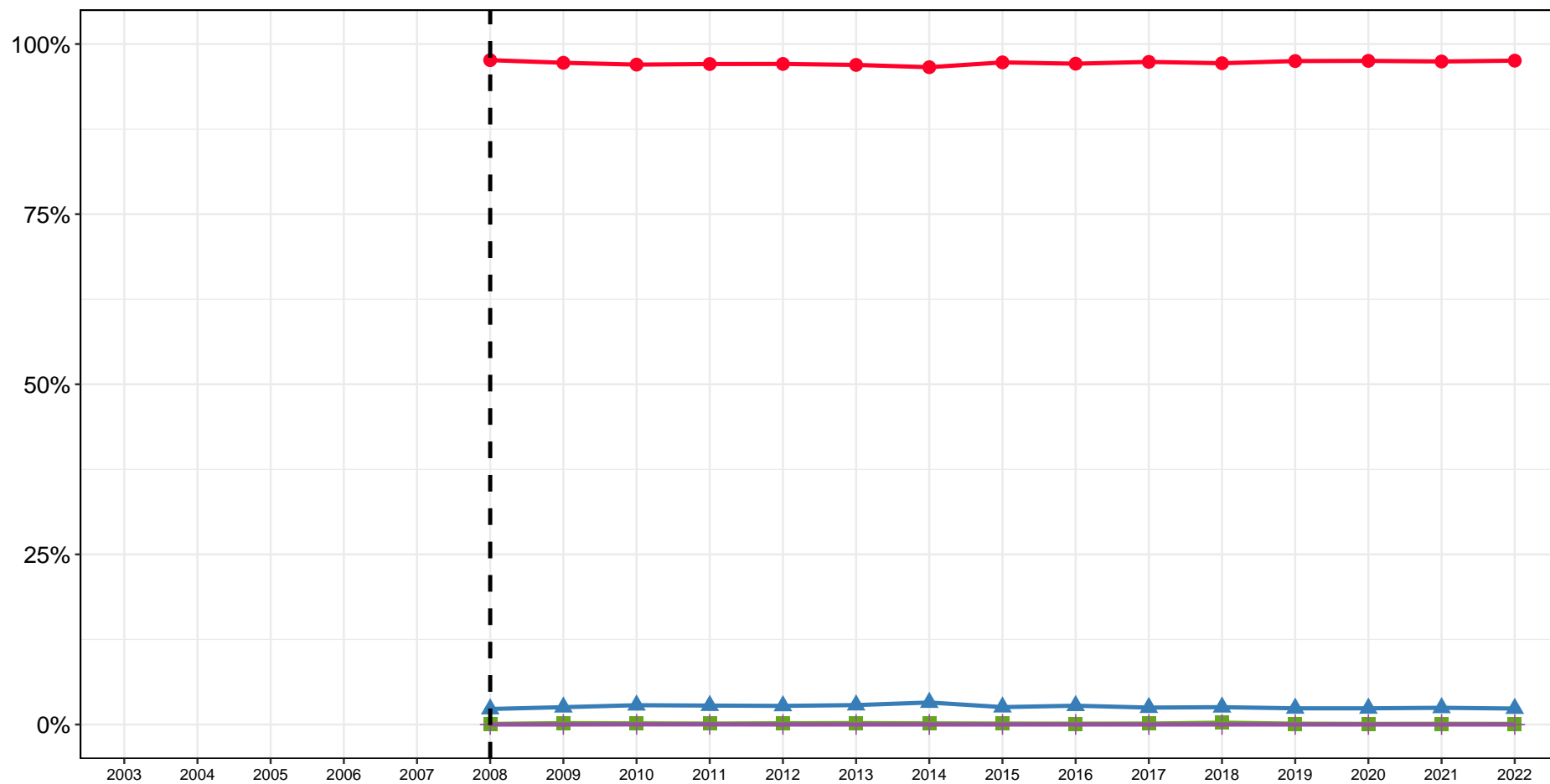

A linha pontilhada de cor preta na vertical indica o ano que ocorreu alguma mudança significativa no questionário (inclusão ou alteração na redação da pergunta, mudança nas opções de resposta ou anos cujos dados foram extraídos com possível inconsistência).

Figura 160: Gráfico da pergunta 'Qual a sua situação materna?' para os ingressantes do período de 2003 a 2022

Tabela 67: Tabela da pergunta 'Qual a sua situação materna?' por ano de ingresso

Ano	Observação	Categorias				Total
		Mãe viva	Mãe falecida	Situação materna desconhecida	Não Respondeu	
2003	Freq	-	-	-	-	-
	%	-	-	-	-	-
2004	Freq	-	-	-	-	-
	%	-	-	-	-	-
2005	Freq	-	-	-	-	-
	%	-	-	-	-	-
2006	Freq	-	-	-	-	-
	%	-	-	-	-	-
2007	Freq	-	-	-	-	-
	%	-	-	-	-	-
2008	Freq	4578	107	4	0	4689
	%	97,63%	2,28%	0,09%	0%	100%
2009	Freq	5716	150	12	0	5878
	%	97,24%	2,55%	0,2%	0%	100%
2010	Freq	6387	187	11	1	6586
	%	96,98%	2,84%	0,17%	0,02%	100%
2011	Freq	6381	183	9	1	6574
	%	97,06%	2,78%	0,14%	0,02%	100%
2012	Freq	6345	179	12	0	6536
	%	97,08%	2,74%	0,18%	0%	100%
2013	Freq	6414	189	14	0	6617
	%	96,93%	2,86%	0,21%	0%	100%

**Tabela 67: Tabela da pergunta 'Qual a sua situação materna?' por ano de ingresso (Continuação)**

Ano	Observação	Categorias				Total
		Mãe viva	Mãe falecida	Situação materna desconhecida	Não Respondeu	
2014	Freq	6269	210	11	0	6490
	%	96,59%	3,24%	0,17%	0%	100%
2015	Freq	6385	168	9	0	6562
	%	97,3%	2,56%	0,14%	0%	100%
2016	Freq	6426	183	8	0	6617
	%	97,11%	2,77%	0,12%	0%	100%
2017	Freq	6454	165	9	0	6628
	%	97,37%	2,49%	0,14%	0%	100%
2018	Freq	6443	169	18	0	6630
	%	97,18%	2,55%	0,27%	0%	100%
2019	Freq	6433	157	8	0	6598
	%	97,5%	2,38%	0,12%	0%	100%
2020	Freq	6271	153	6	0	6430
	%	97,53%	2,38%	0,09%	0%	100%
2021	Freq	6345	160	7	0	6512
	%	97,44%	2,46%	0,11%	0%	100%
2022	Freq	6314	152	6	0	6472
	%	97,56%	2,35%	0,09%	0%	100%
Total	Freq	93161	2512	144	2	95819
	%	97,23%	2,62%	0,15%	0%	100%



● Mãe viva    ■ Situação materna desconhecida  
▲ Mãe falecida    + Não Respondeu

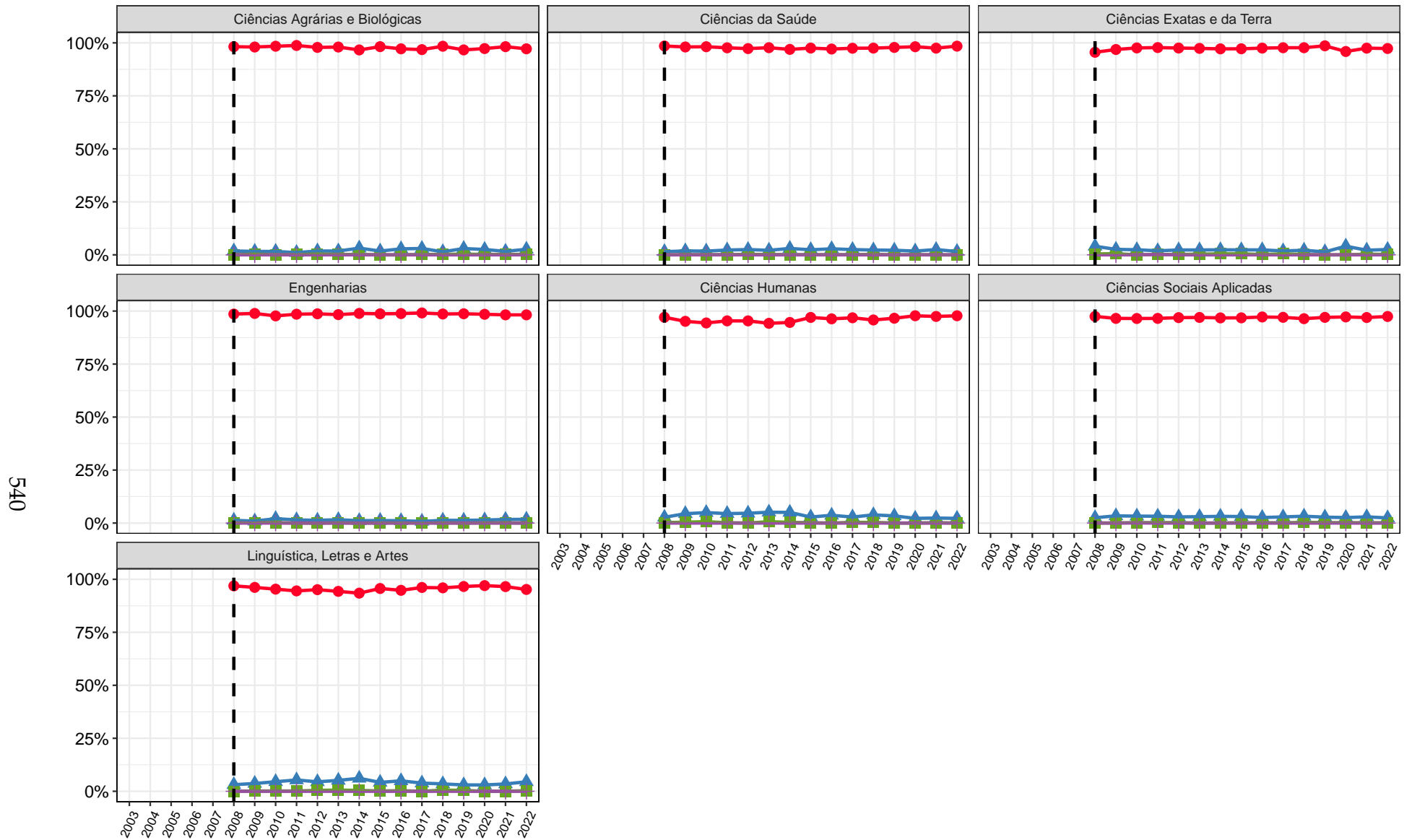

A linha pontilhada de cor preta na vertical indica o ano que ocorreu alguma mudança significativa no questionário (inclusão ou alteração na redação da pergunta, mudança nas opções de resposta ou anos cujos dados foram extraídos com possível inconsistência).

**Figura 161: Gráfico da pergunta 'Qual a sua situação materna?' para os ingressantes do período de 2003 a 2022 estratificado por área**

**Tabela 68: Tabela da pergunta 'Qual a sua situação materna?' por Área e Curso para os ingressantes de 2022**

Área	Curso	Observação	Categorias			Total
			Mãe viva	Mãe falecida	Situação materna desconhecida	
Ciências Agrárias e Biológicas	Agronomia (Bacharelado)	Freq	36	1	0	37
		%	97,3%	2,7%	0%	100%
	Aquacultura (Bacharelado)	Freq	50	1	0	51
		%	98,04%	1,96%	0%	100%
	Ciências Biológicas Diurno	Freq	94	3	0	97
		%	96,91%	3,09%	0%	100%
	Ciências Biológicas Noturno (Licenciatura)	Freq	94	4	0	98
		%	95,92%	4,08%	0%	100%
	Engenharia Agrícola e Ambiental (Bacharelado)	Freq	33	1	0	34
		%	97,06%	2,94%	0%	100%
	Engenharia Florestal (Bacharelado)	Freq	27	1	0	28
		%	96,43%	3,57%	0%	100%
	Engenharia de Alimentos (Bacharelado)	Freq	30	1	1	32
		%	93,75%	3,12%	3,12%	100%
Medicina Veterinária (Bacharelado)	Freq	121	2	0	123	
	%	98,37%	1,63%	0%	100%	
Zootecnia (Bacharelado)	Freq	33	0	0	33	
	%	100%	0%	0%	100%	
Total Ciências Agrárias e Biológicas	Freq	518	14	1	533	
	%	97,19%	2,63%	0,19%	100%	
Ciências da Saúde	Biomedicina (Bacharelado)	Freq	42	0	0	42
		%	100%	0%	0%	100%
	Curso Superior de Tecnologia em Radiologia (Tecnólogo)	Freq	77	3	0	80
		%	96,25%	3,75%	0%	100%

**Tabela 68: Tabela da pergunta 'Qual a sua situação materna?' por Área e Curso para os ingressantes de 2022 (Continuação)**

Área	Curso	Observação	Categorias			Total
			Mãe viva	Mãe falecida	Situação materna desconhecida	
Ciências da Saúde	Educação Física (Licenciatura)	Freq	60	0	0	60
		%	100%	0%	0%	100%
	Educação Física Diurno (Bacharelado)	Freq	56	2	0	58
		%	96,55%	3,45%	0%	100%
	Educação Física Noturno (Bacharelado)	Freq	29	1	0	30
		%	96,67%	3,33%	0%	100%
	Enfermagem (Bacharelado)	Freq	99	0	0	99
		%	100%	0%	0%	100%
	Farmácia Diurno (Bacharelado)	Freq	134	0	0	134
		%	100%	0%	0%	100%
	Farmácia Noturno (Bacharelado)	Freq	79	1	0	80
		%	98,75%	1,25%	0%	100%
	Fisioterapia (Bacharelado)	Freq	74	1	0	75
		%	98,67%	1,33%	0%	100%
	Fonoaudiologia (Bacharelado)	Freq	49	1	0	50
		%	98%	2%	0%	100%
	Gestão de Serviços de Saúde (Bacharelado)	Freq	95	1	0	96
%		98,96%	1,04%	0%	100%	
Medicina (Bacharelado)	Freq	308	9	0	317	
	%	97,16%	2,84%	0%	100%	
Nutrição (Bacharelado)	Freq	72	1	0	73	
	%	98,63%	1,37%	0%	100%	
Odontologia (Bacharelado)	Freq	151	1	0	152	
	%	99,34%	0,66%	0%	100%	

Tabela 68: Tabela da pergunta 'Qual a sua situação materna?' por Área e Curso para os ingressantes de 2022 (Continuação)

Área	Curso	Observação	Categorias			Total
			Mãe viva	Mãe falecida	Situação materna desconhecida	
Ciências da Saúde	Terapia Ocupacional (Bacharelado)	Freq	66	1	0	67
		%	98,51%	1,49%	0%	100%
	Total Ciências da Saúde	Freq	1391	22	0	1413
		%	98,44%	1,56%	0%	100%
Ciências Exatas e da Terra	Ciência da Computação (Bacharelado)	Freq	81	0	0	81
		%	100%	0%	0%	100%
	Ciências Atuariais (Bacharelado)	Freq	23	1	0	24
		%	95,83%	4,17%	0%	100%
	Estatística (Bacharelado)	Freq	36	1	0	37
		%	97,3%	2,7%	0%	100%
	Física Diurno	Freq	78	4	0	82
		%	95,12%	4,88%	0%	100%
	Física Noturno (Licenciatura)	Freq	36	2	0	38
		%	94,74%	5,26%	0%	100%
	Geologia (Bacharelado)	Freq	31	0	0	31
		%	100%	0%	0%	100%
	Matemática Computacional (Bacharelado)	Freq	19	0	1	20
		%	95%	0%	5%	100%
	Matemática Diurno	Freq	79	4	0	83
		%	95,18%	4,82%	0%	100%
Matemática Noturno (Licenciatura)	Freq	39	1	0	40	
	%	97,5%	2,5%	0%	100%	
Química Diurno	Freq	45	1	0	46	
	%	97,83%	2,17%	0%	100%	

Tabela 68: Tabela da pergunta 'Qual a sua situação materna?' por Área e Curso para os ingressantes de 2022 (Continuação)

Área	Curso	Observação	Categorias			Total	
			Mãe viva	Mãe falecida	Situação materna desconhecida		
Ciências Exatas e da Terra	Química Noturno (Licenciatura)	Freq	37	2	0	39	
		%	94,87%	5,13%	0%	100%	
	Química Tecnológica (Bacharelado)	Freq	37	0	0	37	
		%	100%	0%	0%	100%	
	Sistemas de Informação (Bacharelado)	Freq	80	0	0	80	
		%	100%	0%	0%	100%	
	Total Ciências Exatas e da Terra	Freq	621	16	1	638	
		%	97,34%	2,51%	0,16%	100%	
	Engenharias	Engenharia Aeroespacial (Bacharelado)	Freq	51	1	0	52
			%	98,08%	1,92%	0%	100%
Engenharia Ambiental (Bacharelado)		Freq	47	2	0	49	
		%	95,92%	4,08%	0%	100%	
Engenharia Civil (Bacharelado)		Freq	190	5	0	195	
		%	97,44%	2,56%	0%	100%	
Engenharia Elétrica (Bacharelado)		Freq	101	2	0	103	
		%	98,06%	1,94%	0%	100%	
Engenharia Mecânica Diurno (Bacharelado)		Freq	77	1	0	78	
		%	98,72%	1,28%	0%	100%	
Engenharia Mecânica Noturno (Bacharelado)		Freq	81	0	0	81	
		%	100%	0%	0%	100%	
Engenharia Metalúrgica (Bacharelado)		Freq	59	0	0	59	
		%	100%	0%	0%	100%	
Engenharia Química (Bacharelado)	Freq	60	1	0	61		
	%	98,36%	1,64%	0%	100%		

Tabela 68: Tabela da pergunta 'Qual a sua situação materna?' por Área e Curso para os ingressantes de 2022 (Continuação)

Área	Curso	Observação	Categorias			Total
			Mãe viva	Mãe falecida	Situação materna desconhecida	
Engenharias	Engenharia de Controle e Automação Diurno (Bacharelado)	Freq	79	0	0	79
		%	100%	0%	0%	100%
	Engenharia de Controle e Automação Noturno (Bacharelado)	Freq	50	1	0	51
		%	98,04%	1,96%	0%	100%
	Engenharia de Minas (Bacharelado)	Freq	60	1	0	61
		%	98,36%	1,64%	0%	100%
	Engenharia de Produção (Bacharelado)	Freq	87	2	0	89
		%	97,75%	2,25%	0%	100%
	Engenharia de Sistemas (Bacharelado)	Freq	50	2	0	52
		%	96,15%	3,85%	0%	100%
Total Engenharias		Freq	992	18	0	1010
		%	98,22%	1,78%	0%	100%
Ciências Humanas	Antropologia (Bacharelado)	Freq	37	1	0	38
		%	97,37%	2,63%	0%	100%
	Ciências Sociais	Freq	80	1	0	81
		%	98,77%	1,23%	0%	100%
	Ciências Socioambientais (Bacharelado)	Freq	45	3	0	48
		%	93,75%	6,25%	0%	100%
	Filosofia Diurno (Bacharelado)	Freq	38	1	0	39
		%	97,44%	2,56%	0%	100%
	Filosofia Noturno (Bacharelado)	Freq	36	1	0	37
		%	97,3%	2,7%	0%	100%
História Diurno		Freq	42	0	0	42
		%	100%	0%	0%	100%

Tabela 68: Tabela da pergunta 'Qual a sua situação materna?' por Área e Curso para os ingressantes de 2022 (Continuação)

Área	Curso	Observação	Categorias			Total	
			Mãe viva	Mãe falecida	Situação materna desconhecida		
Ciências Humanas	História Noturno (Licenciatura)	Freq	43	0	0	43	
		%	100%	0%	0%	100%	
	Pedagogia Diurno (Licenciatura)	Freq	61	1	0	62	
		%	98,39%	1,61%	0%	100%	
	Pedagogia Noturno (Licenciatura)	Freq	63	4	0	67	
		%	94,03%	5,97%	0%	100%	
	Psicologia (Bacharelado)	Freq	129	1	0	130	
		%	99,23%	0,77%	0%	100%	
	Total Ciências Humanas		Freq	574	13	0	587
			%	97,79%	2,21%	0%	100%
Ciências Sociais Aplicadas	Administração (Montes Claros) (Bacharelado)	Freq	28	5	1	34	
		%	82,35%	14,71%	2,94%	100%	
	Administração Diurno (Bacharelado)	Freq	48	0	0	48	
		%	100%	0%	0%	100%	
	Administração Noturno (Bacharelado)	Freq	47	0	0	47	
		%	100%	0%	0%	100%	
	Arquitetura e Urbanismo Diurno (Bacharelado)	Freq	85	1	0	86	
		%	98,84%	1,16%	0%	100%	
	Arquitetura e Urbanismo Noturno (Bacharelado)	Freq	58	1	0	59	
		%	98,31%	1,69%	0%	100%	
Arquivologia (Bacharelado)	Freq	34	2	0	36		
	%	94,44%	5,56%	0%	100%		
Biblioteconomia Diurno (Bacharelado)		Freq	80	2	0	82	
		%	97,56%	2,44%	0%	100%	

Tabela 68: Tabela da pergunta 'Qual a sua situação materna?' por Área e Curso para os ingressantes de 2022 (Continuação)

Área	Curso	Observação	Categorias			Total
			Mãe viva	Mãe falecida	Situação materna desconhecida	
Ciências Sociais Aplicadas	Biblioteconomia Noturno (Bacharelado)	Freq	36	0	0	36
		%	100%	0%	0%	100%
	Ciências Contábeis (Bacharelado)	Freq	76	3	0	79
		%	96,2%	3,8%	0%	100%
	Ciências Econômicas (Bacharelado)	Freq	81	2	0	83
		%	97,59%	2,41%	0%	100%
	Ciências do Estado (Bacharelado)	Freq	47	0	0	47
		%	100%	0%	0%	100%
	Controladoria e Finanças (Bacharelado)	Freq	47	0	0	47
		%	100%	0%	0%	100%
	Design (Bacharelado)	Freq	55	1	0	56
		%	98,21%	1,79%	0%	100%
	Design de Moda (Bacharelado)	Freq	43	1	0	44
		%	97,73%	2,27%	0%	100%
	Direito Diurno (Bacharelado)	Freq	195	4	0	199
		%	97,99%	2,01%	0%	100%
	Direito Noturno (Bacharelado)	Freq	199	3	0	202
		%	98,51%	1,49%	0%	100%
	Geografia Diurno	Freq	35	3	0	38
		%	92,11%	7,89%	0%	100%
Geografia Noturno (Licenciatura)	Freq	74	1	0	75	
	%	98,67%	1,33%	0%	100%	
Gestão Pública (Bacharelado)	Freq	77	3	0	80	
	%	96,25%	3,75%	0%	100%	



**Tabela 68: Tabela da pergunta 'Qual a sua situação materna?' por Área e Curso para os ingressantes de 2022 (Continuação)**

Área	Curso	Observação	Categorias			Total
			Mãe viva	Mãe falecida	Situação materna desconhecida	
Ciências Sociais Aplicadas	Jornalismo Diurno (Bacharelado)	Freq	19	0	0	19
		%	100%	0%	0%	100%
	Jornalismo Noturno (Bacharelado)	Freq	37	2	0	39
		%	94,87%	5,13%	0%	100%
	Museologia (Bacharelado)	Freq	39	1	0	40
		%	97,5%	2,5%	0%	100%
	Publicidade e Propaganda (Bacharelado)	Freq	37	1	0	38
		%	97,37%	2,63%	0%	100%
	Relações Econômicas Internacionais (Bacharelado)	Freq	50	0	0	50
		%	100%	0%	0%	100%
	Relações Públicas (Bacharelado)	Freq	19	0	0	19
		%	100%	0%	0%	100%
Turismo (Bacharelado)	Freq	56	4	1	61	
	%	91,8%	6,56%	1,64%	100%	
Total Ciências Sociais Aplicadas		Freq	1602	40	2	1644
		%	97,45%	2,43%	0,12%	100%
Linguística, Letras e Artes	Artes Visuais	Freq	80	3	0	83
		%	96,39%	3,61%	0%	100%
	Cinema de Animação e Artes Digitais (Bacharelado)	Freq	34	3	1	38
		%	89,47%	7,89%	2,63%	100%
	Conservação e Restauração de Bens Culturais Móveis (Bacharelado)	Freq	26	2	0	28
		%	92,86%	7,14%	0%	100%
Dança (Licenciatura)	Freq	12	0	0	12	
	%	100%	0%	0%	100%	

Tabela 68: Tabela da pergunta 'Qual a sua situação materna?' por Área e Curso para os ingressantes de 2022 (Continuação)

Área	Curso	Observação	Categorias			Total
			Mãe viva	Mãe falecida	Situação materna desconhecida	
Linguística, Letras e Artes	Letras Diurno (Bacharelado)	Freq	56	1	1	58
		%	96,55%	1,72%	1,72%	100%
	Letras Diurno (Licenciatura)	Freq	97	1	0	98
		%	98,98%	1,02%	0%	100%
	Letras Noturno (Bacharelado)	Freq	64	3	0	67
		%	95,52%	4,48%	0%	100%
	Letras Noturno (Licenciatura)	Freq	146	11	0	157
		%	92,99%	7,01%	0%	100%
	Música Diurno (Bacharelado)	Freq	26	0	0	26
		%	100%	0%	0%	100%
	Música Noturno (Bacharelado)	Freq	18	1	0	19
		%	94,74%	5,26%	0%	100%
	Música Noturno (Licenciatura)	Freq	26	3	0	29
		%	89,66%	10,34%	0%	100%
	Teatro	Freq	31	1	0	32
		%	96,88%	3,12%	0%	100%
	Total Linguística, Letras e Artes	Freq	616	29	2	647
		%	95,21%	4,48%	0,31%	100%
Total UFMG	Freq	6314	152	6	6472	
	%	97,56%	2,35%	0,09%	100%	



**Figura 162: Gráfico da pergunta 'Qual a sua situação materna?' por Curso para os ingressantes de 2022**

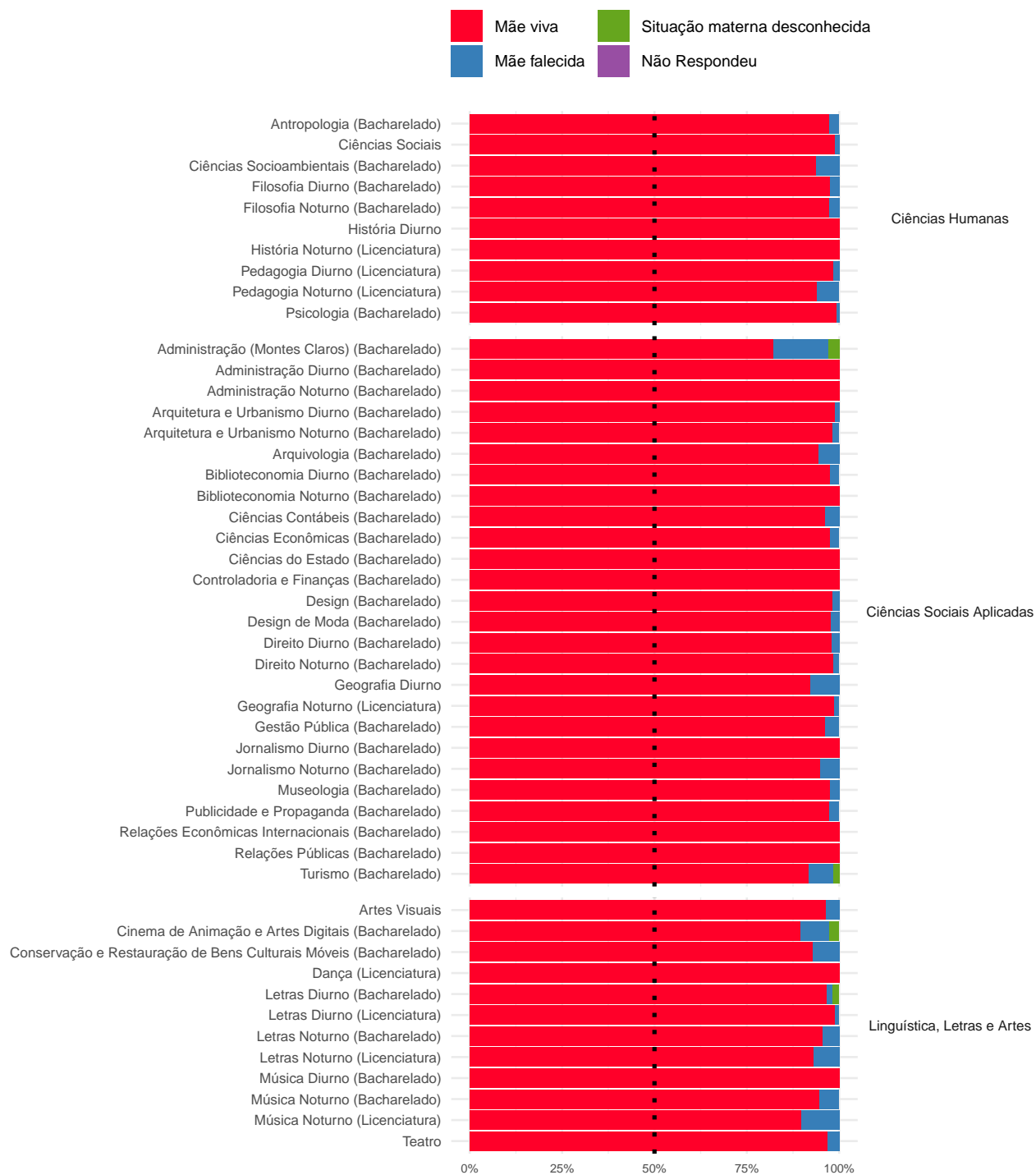

**Figura 162: Gráfico da pergunta 'Qual a sua situação materna?' por Curso para os ingressantes de 2022**

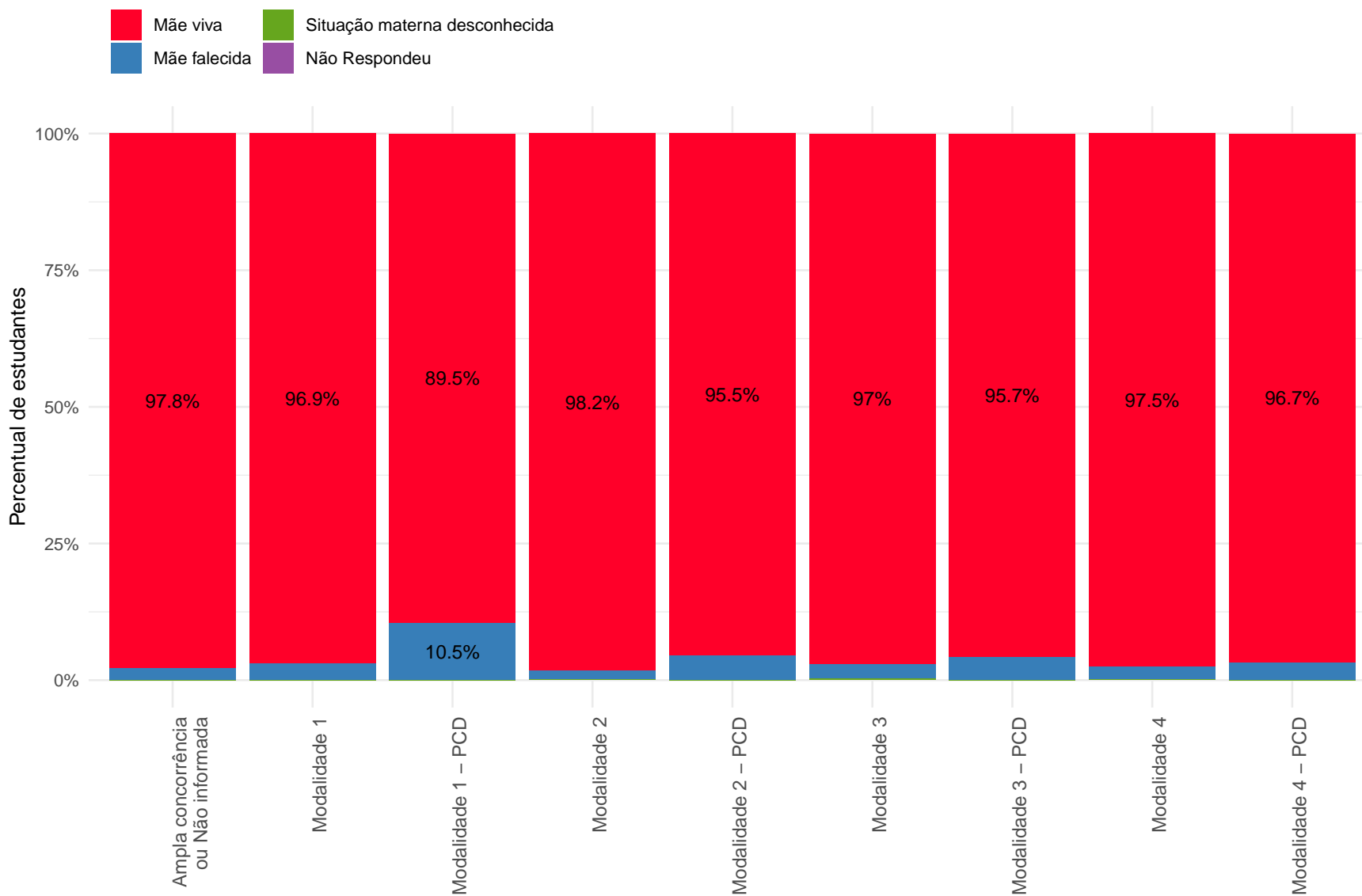

Nas categorias com percentuais menores ou iguais a 5%, os valores foram omitidos.

**Figura 163: Gráfico da pergunta 'Qual a sua situação materna?' por Modalidade para os ingressantes de 2022**

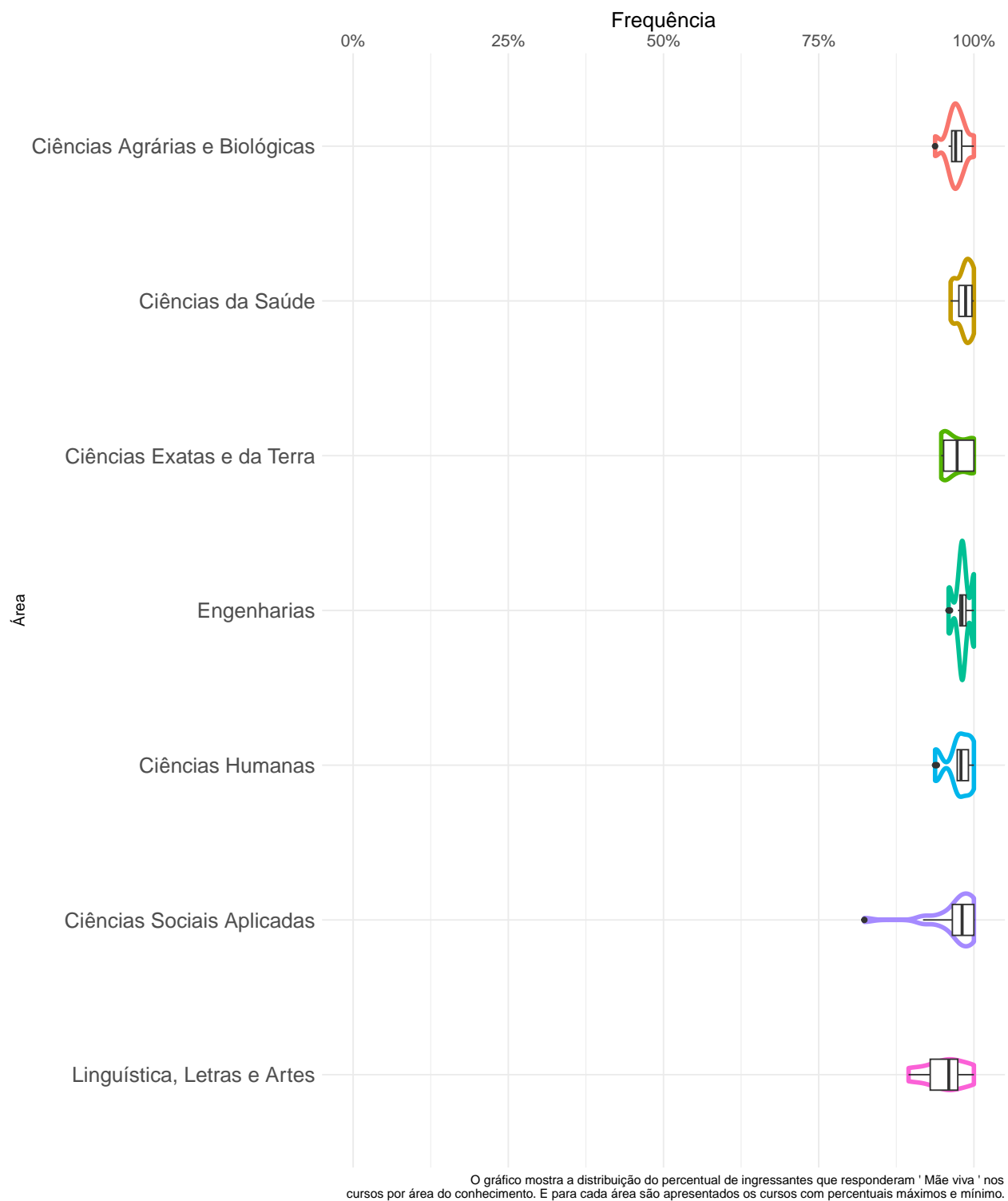

**Figura 164: Proporção de ingressantes que responderam 'Mãe viva' à pergunta 'Qual a sua situação materna?' em 2022**

Para as duas questões subsequentes, utilizam-se os seguintes agrupamentos:

- **Agrupamento 1:** Banqueiro, deputado, senador, diplomata, capitalista, alto posto militar (como general), alto cargo de chefia ou gerência em grandes organizações, alto posto administrativo no serviço público, grande industrial, grande proprietário rural com área de mais de 2.001 hectares e outras ocupações com características semelhantes.
- **Agrupamento 2:** Profissional liberal de nível universitário, como médico, engenheiro, arquiteto, advogado, dentista, etc.; cargo técnico-científico, como pesquisador, químico-industrial, professores de universidade, jornalista ou outra ocupação de nível superior; cargo de chefia ou gerência em empresa comercial ou industrial de porte médio; posto militar de tenente, capitão, major, coronel; grande comerciante, dono de propriedade rural de 201 a 2.000 hectares e outras ocupações com características semelhantes.
- **Agrupamento 3:** Bancário, oficial de justiça, professor primário e secundário, despachante, representante comercial, auxiliar administrativo, auxiliar de escritório ou outra ocupação que exija curso de 2º grau completo. Inclui funcionário público com esse nível de instrução e exercendo atividades semelhantes, posto militar de sargento, subtenente e equivalentes: pequeno industrial, comerciante médio, proprietário rural de 21 a 200 hectares, outras ocupações com características semelhantes.
- **Agrupamento 4:** Datilógrafo, telefonista, mecanógrafo, contínuo, recepcionista, motorista (empregado), cozinheiro e garçom de restaurante, costureiro, operário qualificado (que tem um mínimo de aprendizado profissional, como mecânico, gráfico, metalúrgico, ferramenteiro, pedreiro), porteiro, chefe de turma, mestre de produção fabril, serralheiro, marceneiro; comerciário, balconista, empregado de loja de artigos finos ou de estabelecimento comercial de grande porte (casa de roupa, sapataria, joalheria, farmácia, drogaria, loja de aparelhos domésticos, mobiliárias); funcionário público no exercício de atividades semelhantes; posto militar de soldado, cabo e equivalentes; pequeno comerciante, sitiante, pequeno proprietário rural (até 20 hectares) e outras ocupações com características semelhantes.
- **Agrupamento 5:** Operário (não-qualificado), servente, carregador; empregado do-

méstico, como cozinheira, passadeira, lavadeira, arrumadeira; lixeiro, biscateiro, faxineiro, lavador, garrafeiro, pedreiro, garçom de botequim, lavrador ou agricultor (assalariado) meeiro e outras ocupações com características semelhantes.

- **Agrupamento 6:** Do lar/Estudante.
- **Agrupamento 7:** Desconheço.



### 3.5.5 Qual é a ocupação principal exercida por seu pai?



Figura 165: Gráfico da pergunta 'Qual é a ocupação principal exercida por seu pai?' para os ingressantes do período de 2003 a 2022

**Tabela 69: Tabela da pergunta 'Qual é a ocupação principal exercida por seu pai?' por ano de ingresso**

Ano	Observação	Categorias							NR	Total
		1	2	3	4	5	6	7		
2003	Freq	114	1716	1117	1058	273	54	0	71	4403
	%	2,59%	38,97%	25,37%	24,03%	6,2%	1,23%	0%	1,61%	100%
2004	Freq	152	1720	1145	1067	291	67	0	123	4565
	%	3,33%	37,68%	25,08%	23,37%	6,37%	1,47%	0%	2,69%	100%
2005	Freq	137	1756	1331	1081	274	30	0	42	4651
	%	2,95%	37,76%	28,62%	23,24%	5,89%	0,65%	0%	0,9%	100%
2006	Freq	113	1763	1307	1076	239	33	100	26	4657
	%	2,43%	37,86%	28,07%	23,11%	5,13%	0,71%	2,15%	0,56%	100%
2007	Freq	171	1827	1285	1009	232	29	117	4	4674
	%	3,66%	39,09%	27,49%	21,59%	4,96%	0,62%	2,5%	0,09%	100%
2008	Freq	128	1794	1293	966	255	57	188	8	4689
	%	2,73%	38,26%	27,58%	20,6%	5,44%	1,22%	4,01%	0,17%	100%
2009	Freq	171	1817	1542	1475	476	87	310	0	5878
	%	2,91%	30,91%	26,23%	25,09%	8,1%	1,48%	5,27%	0%	100%
2010	Freq	159	1820	1709	1777	590	120	410	1	6586
	%	2,41%	27,63%	25,95%	26,98%	8,96%	1,82%	6,23%	0,02%	100%
2011	Freq	162	1764	1693	1790	613	102	449	1	6574
	%	2,46%	26,83%	25,75%	27,23%	9,32%	1,55%	6,83%	0,02%	100%
2012	Freq	155	1830	1618	1728	643	112	450	0	6536
	%	2,37%	28%	24,76%	26,44%	9,84%	1,71%	6,88%	0%	100%
2013	Freq	169	1926	1657	1741	594	83	447	0	6617
	%	2,55%	29,11%	25,04%	26,31%	8,98%	1,25%	6,76%	0%	100%

\* 1 = Agrupamento 1; 2 = Agrupamento 2; 3 = Agrupamento 3; 4 = Agrupamento 4; 5 = Agrupamento 5; 6 = Agrupamento 6; 7 = Agrupamento 7; NR = Não Respondeu.

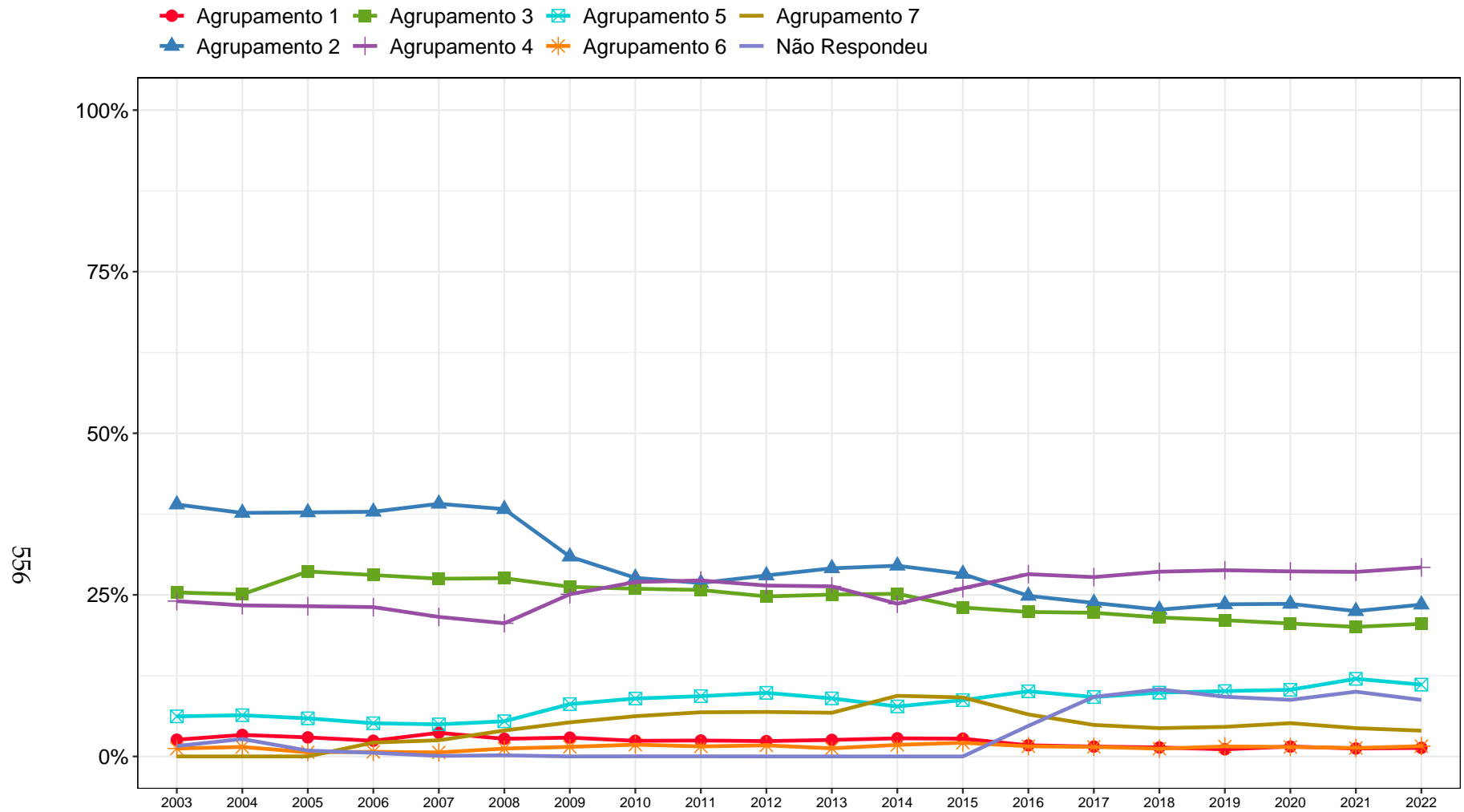
**Tabela 69: Tabela da pergunta 'Qual é a ocupação principal exercida por seu pai?' por ano de ingresso (Continuação)**

Ano	Observação	Categorias							NR	Total
		1	2	3	4	5	6	7		
2014	Freq	182	1915	1633	1533	502	116	609	0	6490
	%	2,8%	29,51%	25,16%	23,62%	7,73%	1,79%	9,38%	0%	100%
2015	Freq	180	1853	1512	1707	572	139	599	0	6562
	%	2,74%	28,24%	23,04%	26,01%	8,72%	2,12%	9,13%	0%	100%
2016	Freq	114	1644	1479	1866	667	104	430	313	6617
	%	1,72%	24,85%	22,35%	28,2%	10,08%	1,57%	6,5%	4,73%	100%
2017	Freq	101	1574	1473	1839	609	98	323	611	6628
	%	1,52%	23,75%	22,22%	27,75%	9,19%	1,48%	4,87%	9,22%	100%
2018	Freq	92	1505	1426	1895	654	80	290	688	6630
	%	1,39%	22,7%	21,51%	28,58%	9,86%	1,21%	4,37%	10,38%	100%
2019	Freq	73	1553	1391	1901	667	102	302	609	6598
	%	1,11%	23,54%	21,08%	28,81%	10,11%	1,55%	4,58%	9,23%	100%
2020	Freq	98	1518	1322	1841	663	94	331	563	6430
	%	1,52%	23,61%	20,56%	28,63%	10,31%	1,46%	5,15%	8,76%	100%
2021	Freq	80	1464	1305	1859	782	85	285	652	6512
	%	1,23%	22,48%	20,04%	28,55%	12,01%	1,31%	4,38%	10,01%	100%
2022	Freq	86	1520	1327	1893	719	103	258	566	6472
	%	1,33%	23,49%	20,5%	29,25%	11,11%	1,59%	3,99%	8,75%	100%
Total	Freq	2637	34279	28565	31102	10315	1695	5898	4278	118769
	%	2,22%	28,86%	24,05%	26,19%	8,68%	1,43%	4,97%	3,6%	100%

\* 1 = Agrupamento 1; 2 = Agrupamento 2; 3 = Agrupamento 3; 4 = Agrupamento 4; 5 = Agrupamento 5; 6 = Agrupamento 6; 7 = Agrupamento 7; NR = Não Respondeu.

● Agrupamento 1  
 ■ Agrupamento 3  
 □ Agrupamento 5  
 — Agrupamento 7  
▲ Agrupamento 2  
 + Agrupamento 4  
 ✱ Agrupamento 6  
 — Não Respondeu

559

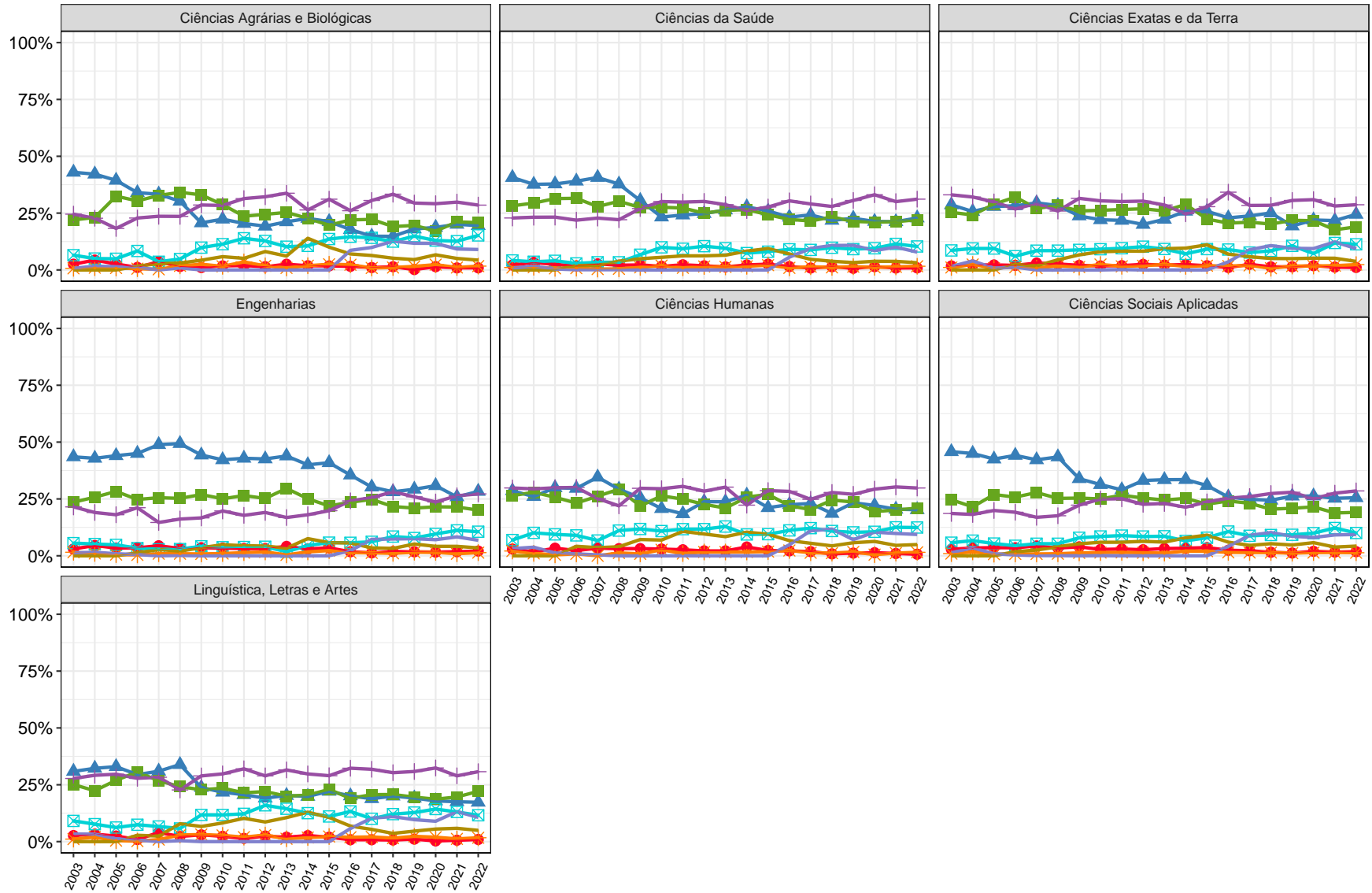

**Figura 166: Gráfico da pergunta 'Qual é a ocupação principal exercida por seu pai?' para os ingressantes do período de 2003 a 2022 estratificado por área**

Tabela 70: Tabela da pergunta 'Qual é a ocupação principal exercida por seu pai?' por Área e Curso para os ingressantes de 2022

Área	Curso	Observação	Categorias								Total
			1	2	3	4	5	6	7	NR	
Ciências Agrárias e Biológicas	Agronomia (Bacharelado)	Freq	0	3	7	12	10	1	1	3	37
		%	0%	8,11%	18,92%	32,43%	27,03%	2,7%	2,7%	8,11%	100%
	Aquacultura (Bacharelado)	Freq	0	10	9	16	7	2	3	4	51
		%	0%	19,61%	17,65%	31,37%	13,73%	3,92%	5,88%	7,84%	100%
	Ciências Biológicas Diurno	Freq	0	29	24	21	14	1	4	4	97
		%	0%	29,9%	24,74%	21,65%	14,43%	1,03%	4,12%	4,12%	100%
	Ciências Biológicas Noturno (Licenciatura)	Freq	3	17	20	34	10	1	4	9	98
		%	3,06%	17,35%	20,41%	34,69%	10,2%	1,02%	4,08%	9,18%	100%
	Engenharia Agrícola e Ambiental (Bacharelado)	Freq	0	2	5	9	5	0	6	7	34
		%	0%	5,88%	14,71%	26,47%	14,71%	0%	17,65%	20,59%	100%
	Engenharia Florestal (Bacharelado)	Freq	0	2	1	8	10	1	1	5	28
		%	0%	7,14%	3,57%	28,57%	35,71%	3,57%	3,57%	17,86%	100%
	Engenharia de Alimentos (Bacharelado)	Freq	0	1	5	9	10	1	2	4	32
		%	0%	3,12%	15,62%	28,12%	31,25%	3,12%	6,25%	12,5%	100%
	Medicina Veterinária (Bacharelado)	Freq	2	36	32	31	9	1	1	11	123
		%	1,63%	29,27%	26,02%	25,2%	7,32%	0,81%	0,81%	8,94%	100%
	Zootecnia (Bacharelado)	Freq	0	4	8	12	6	1	1	1	33
		%	0%	12,12%	24,24%	36,36%	18,18%	3,03%	3,03%	3,03%	100%
Total Ciências Agrárias e Biológicas	Freq	5	104	111	152	81	9	23	48	533	
	%	0,94%	19,51%	20,83%	28,52%	15,2%	1,69%	4,32%	9,01%	100%	
Ciências da Saúde	Biomedicina (Bacharelado)	Freq	0	10	7	14	4	1	1	5	42
		%	0%	23,81%	16,67%	33,33%	9,52%	2,38%	2,38%	11,9%	100%
	Curso Superior de Tecnologia em Radiologia (Tecnólogo)	Freq	1	6	18	27	14	0	3	11	80
		%	1,25%	7,5%	22,5%	33,75%	17,5%	0%	3,75%	13,75%	100%

\* 1 = Agrupamento 1; 2 = Agrupamento 2; 3 = Agrupamento 3; 4 = Agrupamento 4; 5 = Agrupamento 5; 6 = Agrupamento 6; 7 = Agrupamento 7; NR = Não Respondeu.

Tabela 70: Tabela da pergunta 'Qual é a ocupação principal exercida por seu pai?' por Área e Curso para os ingressantes de 2022 (Continuação)

Área	Curso	Observação	Categorias								Total
			1	2	3	4	5	6	7	NR	
Ciências da Saúde	Educação Física (Licenciatura)	Freq	0	10	9	18	9	5	4	5	60
		%	0%	16,67%	15%	30%	15%	8,33%	6,67%	8,33%	100%
	Educação Física Diurno (Bacharelado)	Freq	1	18	12	14	3	1	1	8	58
		%	1,72%	31,03%	20,69%	24,14%	5,17%	1,72%	1,72%	13,79%	100%
	Educação Física Noturno (Bacharelado)	Freq	0	9	8	7	3	0	2	1	30
		%	0%	30%	26,67%	23,33%	10%	0%	6,67%	3,33%	100%
	Enfermagem (Bacharelado)	Freq	0	16	21	42	8	1	2	9	99
		%	0%	16,16%	21,21%	42,42%	8,08%	1,01%	2,02%	9,09%	100%
	Farmácia Diurno (Bacharelado)	Freq	0	22	30	54	9	3	8	8	134
		%	0%	16,42%	22,39%	40,3%	6,72%	2,24%	5,97%	5,97%	100%
	Farmácia Noturno (Bacharelado)	Freq	0	8	23	26	11	2	5	5	80
		%	0%	10%	28,75%	32,5%	13,75%	2,5%	6,25%	6,25%	100%
	Fisioterapia (Bacharelado)	Freq	0	18	17	24	12	0	2	2	75
		%	0%	24%	22,67%	32%	16%	0%	2,67%	2,67%	100%
	Fonoaudiologia (Bacharelado)	Freq	0	5	13	20	8	1	0	3	50
		%	0%	10%	26%	40%	16%	2%	0%	6%	100%
	Gestão de Serviços de Saúde (Bacharelado)	Freq	5	11	15	33	12	4	6	10	96
		%	5,21%	11,46%	15,62%	34,38%	12,5%	4,17%	6,25%	10,42%	100%
	Medicina (Bacharelado)	Freq	4	121	70	65	34	2	4	17	317
		%	1,26%	38,17%	22,08%	20,5%	10,73%	0,63%	1,26%	5,36%	100%
Nutrição (Bacharelado)	Freq	1	16	22	21	1	1	4	7	73	
	%	1,37%	21,92%	30,14%	28,77%	1,37%	1,37%	5,48%	9,59%	100%	
Odontologia (Bacharelado)	Freq	0	43	34	49	11	1	0	14	152	
	%	0%	28,29%	22,37%	32,24%	7,24%	0,66%	0%	9,21%	100%	

\* 1 = Agrupamento 1; 2 = Agrupamento 2; 3 = Agrupamento 3; 4 = Agrupamento 4; 5 = Agrupamento 5; 6 = Agrupamento 6; 7 = Agrupamento 7; NR = Não Respondeu.

Tabela 70: Tabela da pergunta 'Qual é a ocupação principal exercida por seu pai?' por Área e Curso para os ingressantes de 2022 (Continuação)

Área	Curso	Observação	Categorias								Total	
			1	2	3	4	5	6	7	NR		
Ciências da Saúde	Terapia Ocupacional (Bacharelado)	Freq	1	10	13	26	7	1	3	6	67	
		%	1,49%	14,93%	19,4%	38,81%	10,45%	1,49%	4,48%	8,96%	100%	
	Total Ciências da Saúde	Freq	13	323	312	440	146	23	45	111	1413	
		%	0,92%	22,86%	22,08%	31,14%	10,33%	1,63%	3,18%	7,86%	100%	
	Ciências Exatas e da Terra	Ciência da Computação (Bacharelado)	Freq	0	31	16	21	5	2	3	3	81
			%	0%	38,27%	19,75%	25,93%	6,17%	2,47%	3,7%	3,7%	100%
Ciências Atuariais (Bacharelado)		Freq	1	3	8	6	1	0	1	4	24	
		%	4,17%	12,5%	33,33%	25%	4,17%	0%	4,17%	16,67%	100%	
Estatística (Bacharelado)		Freq	1	13	6	5	7	0	1	4	37	
		%	2,7%	35,14%	16,22%	13,51%	18,92%	0%	2,7%	10,81%	100%	
Física Diurno		Freq	1	24	13	22	9	1	3	9	82	
		%	1,22%	29,27%	15,85%	26,83%	10,98%	1,22%	3,66%	10,98%	100%	
Física Noturno (Licenciatura)		Freq	0	11	6	8	3	1	5	4	38	
		%	0%	28,95%	15,79%	21,05%	7,89%	2,63%	13,16%	10,53%	100%	
Geologia (Bacharelado)		Freq	0	7	8	6	7	1	0	2	31	
		%	0%	22,58%	25,81%	19,35%	22,58%	3,23%	0%	6,45%	100%	
Matemática Computacional (Bacharelado)		Freq	0	5	4	10	0	0	0	1	20	
		%	0%	25%	20%	50%	0%	0%	0%	5%	100%	
Matemática Diurno		Freq	1	19	13	20	13	4	3	10	83	
		%	1,2%	22,89%	15,66%	24,1%	15,66%	4,82%	3,61%	12,05%	100%	
Matemática Noturno (Licenciatura)		Freq	0	2	7	19	8	1	0	3	40	
		%	0%	5%	17,5%	47,5%	20%	2,5%	0%	7,5%	100%	
Química Diurno		Freq	0	11	11	9	6	0	4	5	46	
		%	0%	23,91%	23,91%	19,57%	13,04%	0%	8,7%	10,87%	100%	

\* 1 = Agrupamento 1; 2 = Agrupamento 2; 3 = Agrupamento 3; 4 = Agrupamento 4; 5 = Agrupamento 5; 6 = Agrupamento 6; 7 = Agrupamento 7; NR = Não Respondeu.

Tabela 70: Tabela da pergunta 'Qual é a ocupação principal exercida por seu pai?' por Área e Curso para os ingressantes de 2022 (Continuação)

Área	Curso	Observação	Categorias							Total		
			1	2	3	4	5	6	7		NR	
Ciências Exatas e da Terra	Química Noturno (Licenciatura)	Freq	0	2	4	16	6	1	3	7	39	
		%	0%	5,13%	10,26%	41,03%	15,38%	2,56%	7,69%	17,95%	100%	
	Química Tecnológica (Bacharelado)	Freq	1	7	6	15	3	1	0	4	37	
		%	2,7%	18,92%	16,22%	40,54%	8,11%	2,7%	0%	10,81%	100%	
	Sistemas de Informação (Bacharelado)	Freq	2	21	19	26	4	3	1	4	80	
		%	2,5%	26,25%	23,75%	32,5%	5%	3,75%	1,25%	5%	100%	
	Total Ciências Exatas e da Terra	Freq	7	156	121	183	72	15	24	60	638	
		%	1,1%	24,45%	18,97%	28,68%	11,29%	2,35%	3,76%	9,4%	100%	
	Engenharias	Engenharia Aeroespacial (Bacharelado)	Freq	0	14	18	11	6	1	0	2	52
			%	0%	26,92%	34,62%	21,15%	11,54%	1,92%	0%	3,85%	100%
Engenharia Ambiental (Bacharelado)		Freq	1	12	8	16	5	0	1	6	49	
		%	2,04%	24,49%	16,33%	32,65%	10,2%	0%	2,04%	12,24%	100%	
Engenharia Civil (Bacharelado)		Freq	7	45	39	55	20	4	7	18	195	
		%	3,59%	23,08%	20%	28,21%	10,26%	2,05%	3,59%	9,23%	100%	
Engenharia Elétrica (Bacharelado)		Freq	2	38	13	29	12	1	5	3	103	
		%	1,94%	36,89%	12,62%	28,16%	11,65%	0,97%	4,85%	2,91%	100%	
Engenharia Mecânica Diurno (Bacharelado)		Freq	0	28	12	19	9	2	4	4	78	
		%	0%	35,9%	15,38%	24,36%	11,54%	2,56%	5,13%	5,13%	100%	
Engenharia Mecânica Noturno (Bacharelado)	Freq	2	19	19	20	9	0	4	8	81		
	%	2,47%	23,46%	23,46%	24,69%	11,11%	0%	4,94%	9,88%	100%		
Engenharia Metalúrgica (Bacharelado)	Freq	1	18	12	14	5	0	5	4	59		
	%	1,69%	30,51%	20,34%	23,73%	8,47%	0%	8,47%	6,78%	100%		
Engenharia Química (Bacharelado)	Freq	2	19	14	16	5	2	1	2	61		
	%	3,28%	31,15%	22,95%	26,23%	8,2%	3,28%	1,64%	3,28%	100%		

\* 1 = Agrupamento 1; 2 = Agrupamento 2; 3 = Agrupamento 3; 4 = Agrupamento 4; 5 = Agrupamento 5; 6 = Agrupamento 6; 7 = Agrupamento 7; NR = Não Respondeu.



**Tabela 70: Tabela da pergunta 'Qual é a ocupação principal exercida por seu pai?' por Área e Curso para os ingressantes de 2022 (Continuação)**

Área	Curso	Observação	Categorias								Total	
			1	2	3	4	5	6	7	NR		
Engenharias	Engenharia de Controle e Automação Diurno (Bacharelado)	Freq	0	19	20	23	8	1	1	7	79	
		%	0%	24,05%	25,32%	29,11%	10,13%	1,27%	1,27%	8,86%	100%	
	Engenharia de Controle e Automação Noturno (Bacharelado)	Freq	0	13	9	14	6	1	4	4	51	
		%	0%	25,49%	17,65%	27,45%	11,76%	1,96%	7,84%	7,84%	100%	
	Engenharia de Minas (Bacharelado)	Freq	4	13	14	15	7	2	1	5	61	
		%	6,56%	21,31%	22,95%	24,59%	11,48%	3,28%	1,64%	8,2%	100%	
	Engenharia de Produção (Bacharelado)	Freq	0	35	14	25	10	0	1	4	89	
		%	0%	39,33%	15,73%	28,09%	11,24%	0%	1,12%	4,49%	100%	
	Engenharia de Sistemas (Bacharelado)	Freq	2	13	11	18	5	0	1	2	52	
		%	3,85%	25%	21,15%	34,62%	9,62%	0%	1,92%	3,85%	100%	
	Total Engenharias		Freq	21	286	203	275	107	14	35	69	1010
			%	2,08%	28,32%	20,1%	27,23%	10,59%	1,39%	3,47%	6,83%	100%
Ciências Humanas	Antropologia (Bacharelado)	Freq	1	4	9	12	4	2	1	5	38	
		%	2,63%	10,53%	23,68%	31,58%	10,53%	5,26%	2,63%	13,16%	100%	
	Ciências Sociais	Freq	0	11	22	28	9	1	4	6	81	
		%	0%	13,58%	27,16%	34,57%	11,11%	1,23%	4,94%	7,41%	100%	
	Ciências Socioambientais (Bacharelado)	Freq	0	9	8	15	7	2	1	6	48	
		%	0%	18,75%	16,67%	31,25%	14,58%	4,17%	2,08%	12,5%	100%	
	Filosofia Diurno (Bacharelado)	Freq	1	11	5	7	7	0	4	4	39	
		%	2,56%	28,21%	12,82%	17,95%	17,95%	0%	10,26%	10,26%	100%	
	Filosofia Noturno (Bacharelado)	Freq	0	7	10	11	3	1	2	3	37	
		%	0%	18,92%	27,03%	29,73%	8,11%	2,7%	5,41%	8,11%	100%	
	História Diurno	Freq	0	9	9	16	5	0	2	1	42	
		%	0%	21,43%	21,43%	38,1%	11,9%	0%	4,76%	2,38%	100%	

\* 1 = Agrupamento 1; 2 = Agrupamento 2; 3 = Agrupamento 3; 4 = Agrupamento 4; 5 = Agrupamento 5; 6 = Agrupamento 6; 7 = Agrupamento 7; NR = Não Respondeu.

Tabela 70: Tabela da pergunta 'Qual é a ocupação principal exercida por seu pai?' por Área e Curso para os ingressantes de 2022 (Continuação)

Área	Curso	Observação	Categorias								Total	
			1	2	3	4	5	6	7	NR		
Ciências Humanas	História Noturno (Licenciatura)	Freq	0	10	10	12	7	0	2	2	43	
		%	0%	23,26%	23,26%	27,91%	16,28%	0%	4,65%	4,65%	100%	
	Pedagogia Diurno (Licenciatura)	Freq	1	8	10	29	6	0	2	6	62	
		%	1,61%	12,9%	16,13%	46,77%	9,68%	0%	3,23%	9,68%	100%	
	Pedagogia Noturno (Licenciatura)	Freq	1	6	13	16	14	2	6	9	67	
		%	1,49%	8,96%	19,4%	23,88%	20,9%	2,99%	8,96%	13,43%	100%	
	Psicologia (Bacharelado)	Freq	0	44	27	29	11	1	5	13	130	
		%	0%	33,85%	20,77%	22,31%	8,46%	0,77%	3,85%	10%	100%	
	Total Ciências Humanas		Freq	4	119	123	175	73	9	29	55	587
			%	0,68%	20,27%	20,95%	29,81%	12,44%	1,53%	4,94%	9,37%	100%
Ciências Sociais Aplicadas	Administração (Montes Claros) (Bacharelado)	Freq	0	6	5	9	6	3	0	5	34	
		%	0%	17,65%	14,71%	26,47%	17,65%	8,82%	0%	14,71%	100%	
	Administração Diurno (Bacharelado)	Freq	1	16	12	11	2	0	3	3	48	
		%	2,08%	33,33%	25%	22,92%	4,17%	0%	6,25%	6,25%	100%	
	Administração Noturno (Bacharelado)	Freq	2	8	10	15	6	0	2	4	47	
		%	4,26%	17,02%	21,28%	31,91%	12,77%	0%	4,26%	8,51%	100%	
	Arquitetura e Urbanismo Diurno (Bacharelado)	Freq	0	29	18	26	9	0	2	2	86	
		%	0%	33,72%	20,93%	30,23%	10,47%	0%	2,33%	2,33%	100%	
	Arquitetura e Urbanismo Noturno (Bacharelado)	Freq	0	15	10	20	6	1	3	4	59	
		%	0%	25,42%	16,95%	33,9%	10,17%	1,69%	5,08%	6,78%	100%	
Arquivologia (Bacharelado)	Freq	0	5	6	9	4	1	6	5	36		
	%	0%	13,89%	16,67%	25%	11,11%	2,78%	16,67%	13,89%	100%		
Biblioteconomia Diurno (Bacharelado)	Freq	0	11	11	28	11	1	9	11	82		
	%	0%	13,41%	13,41%	34,15%	13,41%	1,22%	10,98%	13,41%	100%		

\* 1 = Agrupamento 1; 2 = Agrupamento 2; 3 = Agrupamento 3; 4 = Agrupamento 4; 5 = Agrupamento 5; 6 = Agrupamento 6; 7 = Agrupamento 7; NR = Não Respondeu.

Tabela 70: Tabela da pergunta 'Qual é a ocupação principal exercida por seu pai?' por Área e Curso para os ingressantes de 2022 (Continuação)

Área	Curso	Observação	Categorias								Total
			1	2	3	4	5	6	7	NR	
Ciências Sociais Aplicadas	Biblioteconomia Noturno (Bacharelado)	Freq	0	2	4	13	8	0	3	6	36
		%	0%	5,56%	11,11%	36,11%	22,22%	0%	8,33%	16,67%	100%
	Ciências Contábeis (Bacharelado)	Freq	1	16	11	33	8	1	2	7	79
		%	1,27%	20,25%	13,92%	41,77%	10,13%	1,27%	2,53%	8,86%	100%
	Ciências Econômicas (Bacharelado)	Freq	2	34	16	15	5	0	3	8	83
		%	2,41%	40,96%	19,28%	18,07%	6,02%	0%	3,61%	9,64%	100%
	Ciências do Estado (Bacharelado)	Freq	2	12	7	15	5	0	5	1	47
		%	4,26%	25,53%	14,89%	31,91%	10,64%	0%	10,64%	2,13%	100%
	Controladoria e Finanças (Bacharelado)	Freq	1	10	14	13	5	0	0	4	47
		%	2,13%	21,28%	29,79%	27,66%	10,64%	0%	0%	8,51%	100%
	Design (Bacharelado)	Freq	0	17	10	14	8	1	2	4	56
		%	0%	30,36%	17,86%	25%	14,29%	1,79%	3,57%	7,14%	100%
	Design de Moda (Bacharelado)	Freq	0	6	12	14	6	0	1	5	44
		%	0%	13,64%	27,27%	31,82%	13,64%	0%	2,27%	11,36%	100%
	Direito Diurno (Bacharelado)	Freq	9	68	41	40	13	3	7	18	199
		%	4,52%	34,17%	20,6%	20,1%	6,53%	1,51%	3,52%	9,05%	100%
	Direito Noturno (Bacharelado)	Freq	5	66	44	46	10	6	7	18	202
		%	2,48%	32,67%	21,78%	22,77%	4,95%	2,97%	3,47%	8,91%	100%
	Geografia Diurno	Freq	0	7	6	15	6	0	0	4	38
		%	0%	18,42%	15,79%	39,47%	15,79%	0%	0%	10,53%	100%
Geografia Noturno (Licenciatura)	Freq	0	11	15	28	11	2	4	4	75	
	%	0%	14,67%	20%	37,33%	14,67%	2,67%	5,33%	5,33%	100%	
Gestão Pública (Bacharelado)	Freq	0	15	15	25	11	2	3	9	80	
	%	0%	18,75%	18,75%	31,25%	13,75%	2,5%	3,75%	11,25%	100%	

\* 1 = Agrupamento 1; 2 = Agrupamento 2; 3 = Agrupamento 3; 4 = Agrupamento 4; 5 = Agrupamento 5; 6 = Agrupamento 6; 7 = Agrupamento 7; NR = Não Respondeu.

Tabela 70: Tabela da pergunta 'Qual é a ocupação principal exercida por seu pai?' por Área e Curso para os ingressantes de 2022 (Continuação)

Área	Curso	Observação	Categorias								Total	
			1	2	3	4	5	6	7	NR		
Ciências Sociais Aplicadas	Jornalismo Diurno (Bacharelado)	Freq	1	8	5	4	0	0	0	1	19	
		%	5,26%	42,11%	26,32%	21,05%	0%	0%	0%	5,26%	100%	
	Jornalismo Noturno (Bacharelado)	Freq	2	8	11	11	3	0	3	1	39	
		%	5,13%	20,51%	28,21%	28,21%	7,69%	0%	7,69%	2,56%	100%	
	Museologia (Bacharelado)	Freq	1	5	5	15	4	0	1	9	40	
		%	2,5%	12,5%	12,5%	37,5%	10%	0%	2,5%	22,5%	100%	
	Publicidade e Propaganda (Bacharelado)	Freq	0	12	6	10	6	0	0	4	38	
		%	0%	31,58%	15,79%	26,32%	15,79%	0%	0%	10,53%	100%	
	Relações Econômicas Internacionais (Bacharelado)	Freq	1	20	7	15	0	0	2	5	50	
		%	2%	40%	14%	30%	0%	0%	4%	10%	100%	
	Relações Públicas (Bacharelado)	Freq	1	3	5	6	2	0	0	2	19	
		%	5,26%	15,79%	26,32%	31,58%	10,53%	0%	0%	10,53%	100%	
	Turismo (Bacharelado)	Freq	1	10	8	19	10	1	2	10	61	
		%	1,64%	16,39%	13,11%	31,15%	16,39%	1,64%	3,28%	16,39%	100%	
	Total Ciências Sociais Aplicadas		Freq	30	420	314	469	165	22	70	154	1644
			%	1,82%	25,55%	19,1%	28,53%	10,04%	1,34%	4,26%	9,37%	100%
Linguística, Letras e Artes	Artes Visuais	Freq	1	17	22	25	9	0	4	5	83	
		%	1,2%	20,48%	26,51%	30,12%	10,84%	0%	4,82%	6,02%	100%	
	Cinema de Animação e Artes Digitais (Bacharelado)	Freq	0	12	9	10	2	0	0	5	38	
		%	0%	31,58%	23,68%	26,32%	5,26%	0%	0%	13,16%	100%	
	Conservação e Restauração de Bens Culturais Móveis (Bacharelado)	Freq	0	8	8	6	2	0	1	3	28	
		%	0%	28,57%	28,57%	21,43%	7,14%	0%	3,57%	10,71%	100%	
Dança (Licenciatura)	Freq	0	3	2	5	1	0	0	1	12		
	%	0%	25%	16,67%	41,67%	8,33%	0%	0%	8,33%	100%		

\* 1 = Agrupamento 1; 2 = Agrupamento 2; 3 = Agrupamento 3; 4 = Agrupamento 4; 5 = Agrupamento 5; 6 = Agrupamento 6; 7 = Agrupamento 7; NR = Não Respondeu.

Tabela 70: Tabela da pergunta 'Qual é a ocupação principal exercida por seu pai?' por Área e Curso para os ingressantes de 2022 (Continuação)

Área	Curso	Observação	Categorias								Total
			1	2	3	4	5	6	7	NR	
Linguística, Letras e Artes	Letras Diurno (Bacharelado)	Freq	0	18	11	20	7	0	2	0	58
		%	0%	31,03%	18,97%	34,48%	12,07%	0%	3,45%	0%	100%
	Letras Diurno (Licenciatura)	Freq	2	14	20	33	7	1	7	14	98
		%	2,04%	14,29%	20,41%	33,67%	7,14%	1,02%	7,14%	14,29%	100%
	Letras Noturno (Bacharelado)	Freq	0	7	19	20	9	1	2	9	67
		%	0%	10,45%	28,36%	29,85%	13,43%	1,49%	2,99%	13,43%	100%
	Letras Noturno (Licenciatura)	Freq	1	14	37	43	30	7	4	21	157
		%	0,64%	8,92%	23,57%	27,39%	19,11%	4,46%	2,55%	13,38%	100%
	Música Diurno (Bacharelado)	Freq	0	3	5	9	2	0	4	3	26
		%	0%	11,54%	19,23%	34,62%	7,69%	0%	15,38%	11,54%	100%
	Música Noturno (Bacharelado)	Freq	1	4	4	6	1	1	1	1	19
		%	5,26%	21,05%	21,05%	31,58%	5,26%	5,26%	5,26%	5,26%	100%
	Música Noturno (Licenciatura)	Freq	0	7	4	13	2	0	1	2	29
		%	0%	24,14%	13,79%	44,83%	6,9%	0%	3,45%	6,9%	100%
	Teatro	Freq	1	5	2	9	3	1	6	5	32
		%	3,12%	15,62%	6,25%	28,12%	9,38%	3,12%	18,75%	15,62%	100%
	Total Linguística, Letras e Artes	Freq	6	112	143	199	75	11	32	69	647
		%	0,93%	17,31%	22,1%	30,76%	11,59%	1,7%	4,95%	10,66%	100%
	Total UFMG	Freq	86	1520	1327	1893	719	103	258	566	6472
		%	1,33%	23,49%	20,5%	29,25%	11,11%	1,59%	3,99%	8,75%	100%

\* 1 = Agrupamento 1; 2 = Agrupamento 2; 3 = Agrupamento 3; 4 = Agrupamento 4; 5 = Agrupamento 5; 6 = Agrupamento 6; 7 = Agrupamento 7; NR = Não Respondeu.



**Figura 167: Gráfico da pergunta 'Qual é a ocupação principal exercida por seu pai?' por Curso para os ingressantes de 2022**



**Figura 167: Gráfico da pergunta 'Qual é a ocupação principal exercida por seu pai?' por Curso para os ingressantes de 2022**

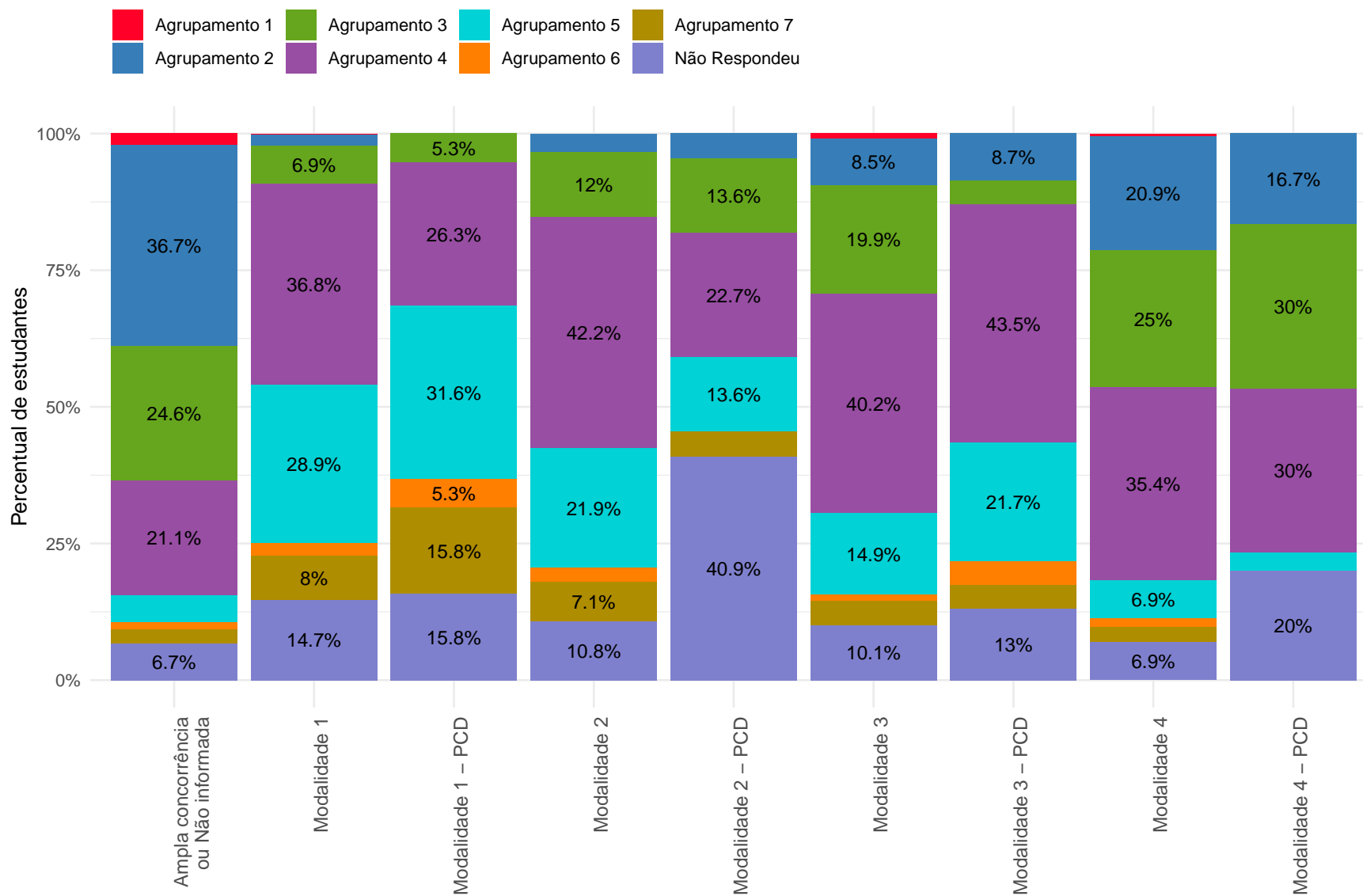

Nas categorias com percentuais menores ou iguais a 5%, os valores foram omitidos.

**Figura 168: Gráfico da pergunta 'Qual é a ocupação principal exercida por seu pai?' por Modalidade para os ingressantes de 2022**



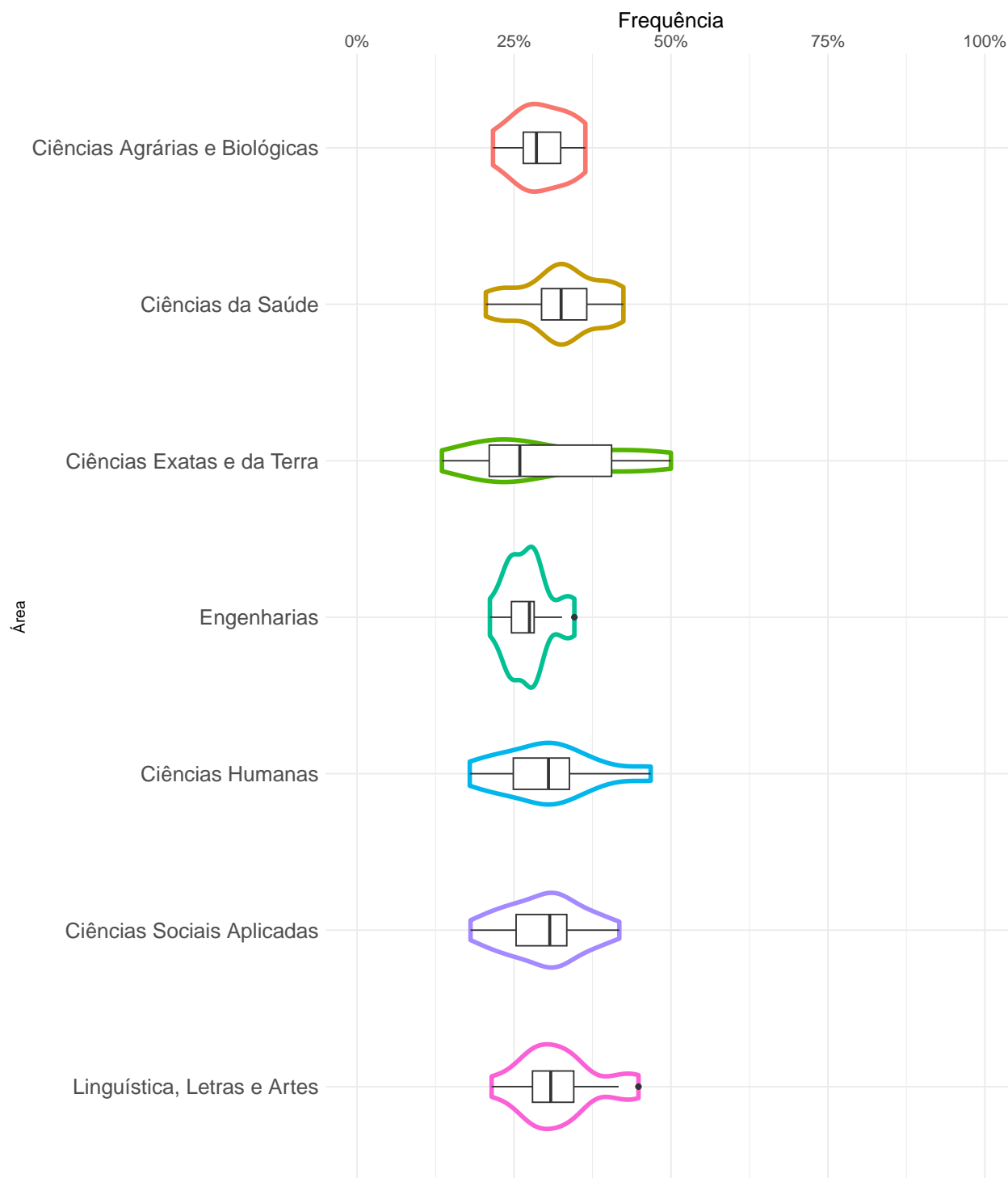

**Figura 169: Proporção de ingressantes que responderam 'Agrupamento 4' à pergunta 'Qual é a ocupação principal exercida por seu pai?' em 2022**

### 3.5.6 Qual é a ocupação principal exercida por sua mãe?



Figura 170: Gráfico da pergunta 'Qual é a ocupação principal exercida por sua mãe?' para os ingressantes do período de 2003 a 2022

**Tabela 71: Tabela da pergunta 'Qual é a ocupação principal exercida por sua mãe?' por ano de ingresso**

Ano	Observação	Categorias							NR	Total
		1	2	3	4	5	6	7		
2003	Freq	37	985	1213	359	176	1591	0	42	4403
	%	0,84%	22,37%	27,55%	8,15%	4%	36,13%	0%	0,95%	100%
2004	Freq	41	1004	1342	482	181	1469	0	46	4565
	%	0,9%	21,99%	29,4%	10,56%	3,96%	32,18%	0%	1,01%	100%
2005	Freq	61	1095	1437	522	220	1305	0	11	4651
	%	1,31%	23,54%	30,9%	11,22%	4,73%	28,06%	0%	0,24%	100%
2006	Freq	-	-	-	-	-	-	-	-	-
	%	-	-	-	-	-	-	-	-	-
2007	Freq	78	1188	1480	489	208	1176	54	1	4674
	%	1,67%	25,42%	31,66%	10,46%	4,45%	25,16%	1,16%	0,02%	100%
2008	Freq	76	1090	1432	472	173	1363	77	6	4689
	%	1,62%	23,25%	30,54%	10,07%	3,69%	29,07%	1,64%	0,13%	100%
2009	Freq	87	1114	1645	687	349	1880	116	0	5878
	%	1,48%	18,95%	27,99%	11,69%	5,94%	31,98%	1,97%	0%	100%
2010	Freq	81	1173	1839	810	426	2121	135	1	6586
	%	1,23%	17,81%	27,92%	12,3%	6,47%	32,2%	2,05%	0,02%	100%
2011	Freq	85	1199	1816	893	467	1959	154	1	6574
	%	1,29%	18,24%	27,62%	13,58%	7,1%	29,8%	2,34%	0,02%	100%
2012	Freq	90	1223	1749	905	478	1937	154	0	6536
	%	1,38%	18,71%	26,76%	13,85%	7,31%	29,64%	2,36%	0%	100%
2013	Freq	89	1374	1884	915	515	1680	160	0	6617
	%	1,35%	20,76%	28,47%	13,83%	7,78%	25,39%	2,42%	0%	100%

\* 1 = Agrupamento 1; 2 = Agrupamento 2; 3 = Agrupamento 3; 4 = Agrupamento 4; 5 = Agrupamento 5; 6 = Agrupamento 6; 7 = Agrupamento 7; NR = Não Respondeu.

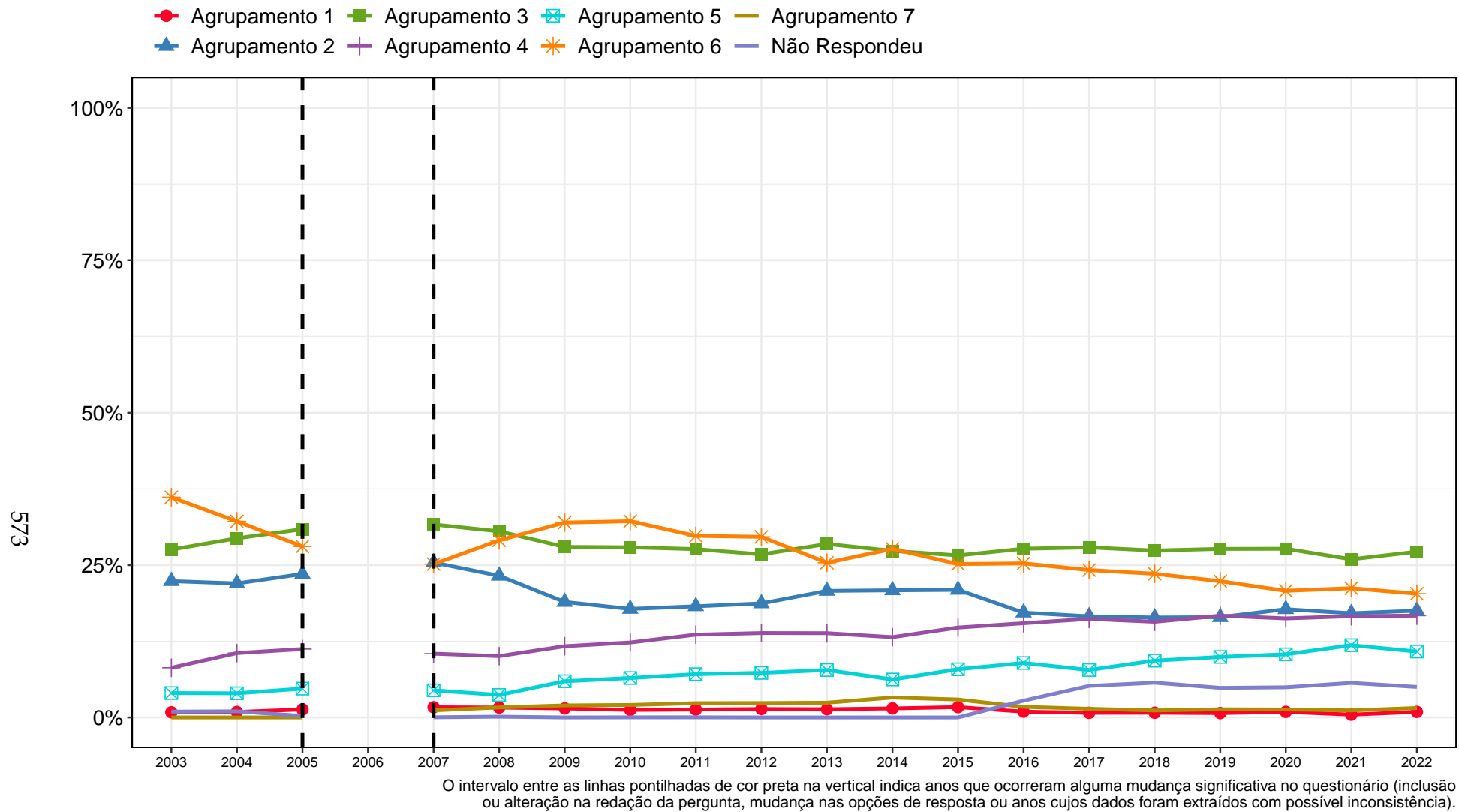
**Tabela 71: Tabela da pergunta 'Qual é a ocupação principal exercida por sua mãe?' por ano de ingresso (Continuação)**

Ano	Observação	Categorias							NR	Total
		1	2	3	4	5	6	7		
2014	Freq	96	1354	1774	855	404	1795	212	0	6490
	%	1,48%	20,86%	27,33%	13,17%	6,22%	27,66%	3,27%	0%	100%
2015	Freq	111	1374	1745	968	519	1652	193	0	6562
	%	1,69%	20,94%	26,59%	14,75%	7,91%	25,18%	2,94%	0%	100%
2016	Freq	63	1138	1832	1023	591	1673	115	182	6617
	%	0,95%	17,2%	27,69%	15,46%	8,93%	25,28%	1,74%	2,75%	100%
2017	Freq	50	1100	1850	1072	516	1603	94	343	6628
	%	0,75%	16,6%	27,91%	16,17%	7,79%	24,19%	1,42%	5,18%	100%
2018	Freq	51	1087	1816	1041	618	1563	76	378	6630
	%	0,77%	16,4%	27,39%	15,7%	9,32%	23,57%	1,15%	5,7%	100%
2019	Freq	47	1086	1825	1102	655	1475	88	320	6598
	%	0,71%	16,46%	27,66%	16,7%	9,93%	22,36%	1,33%	4,85%	100%
2020	Freq	59	1142	1780	1045	666	1336	84	318	6430
	%	0,92%	17,76%	27,68%	16,25%	10,36%	20,78%	1,31%	4,95%	100%
2021	Freq	30	1113	1690	1082	772	1381	75	369	6512
	%	0,46%	17,09%	25,95%	16,62%	11,86%	21,21%	1,15%	5,67%	100%
2022	Freq	59	1134	1760	1081	700	1314	100	324	6472
	%	0,91%	17,52%	27,19%	16,7%	10,82%	20,3%	1,55%	5,01%	100%
Total	Freq	1291	21973	31909	15803	8634	30273	1887	2342	114112
	%	1,13%	19,26%	27,96%	13,85%	7,57%	26,53%	1,65%	2,05%	100%

\* 1 = Agrupamento 1; 2 = Agrupamento 2; 3 = Agrupamento 3; 4 = Agrupamento 4; 5 = Agrupamento 5; 6 = Agrupamento 6; 7 = Agrupamento 7; NR = Não Respondeu.

● Agrupamento 1  
 ■ Agrupamento 3  
 □ Agrupamento 5  
 — Agrupamento 7  
▲ Agrupamento 2  
 + Agrupamento 4  
 ✱ Agrupamento 6  
 — Não Respondeu

576

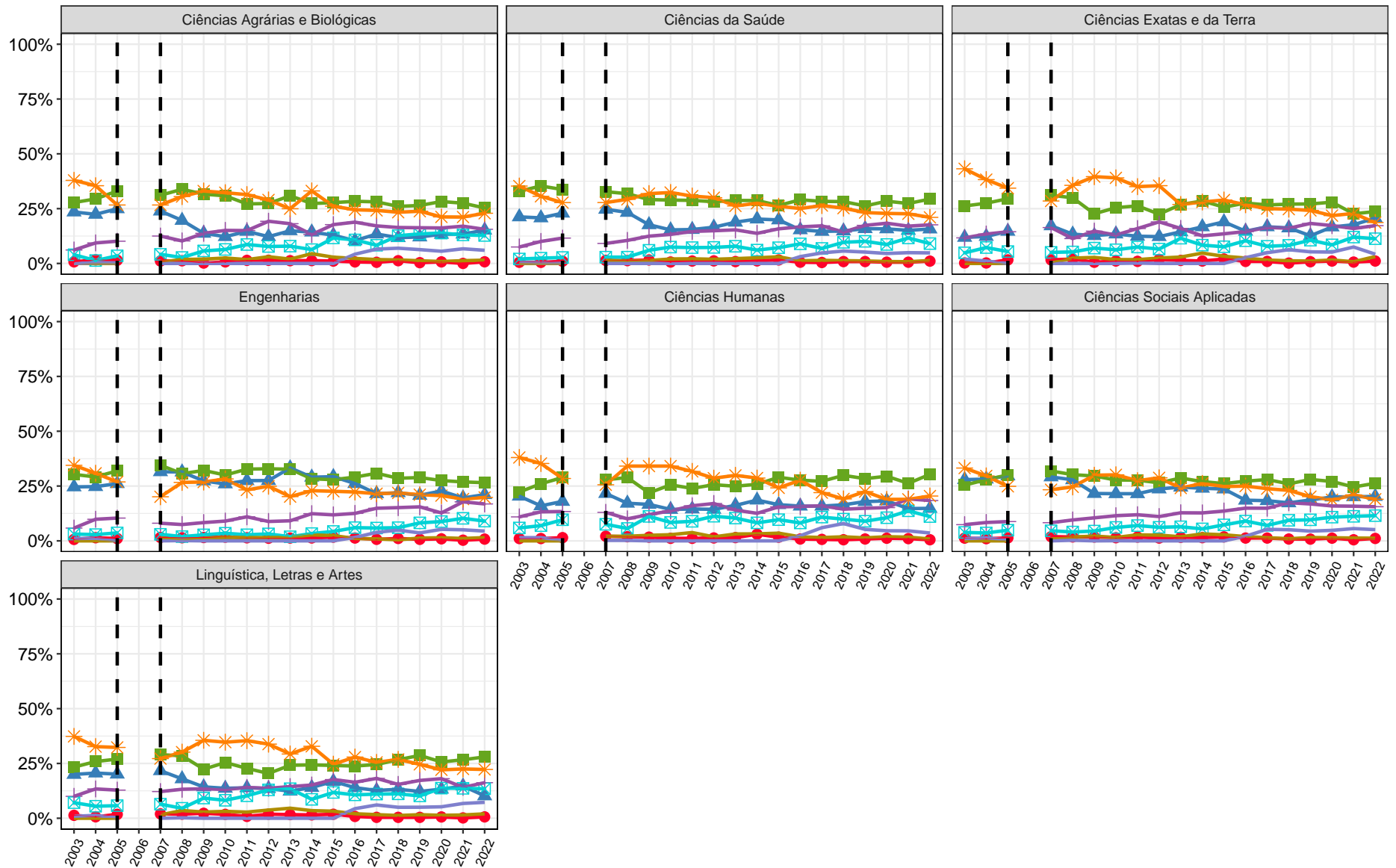

O intervalo entre as linhas pontilhadas de cor preta na vertical indica anos que ocorreram alguma mudança significativa no questionário (inclusão ou alteração na redação da pergunta, mudança nas opções de resposta ou anos cujos dados foram extraídos com possível inconsistência).

**Figura 171: Gráfico da pergunta 'Qual é a ocupação principal exercida por sua mãe?' para os ingressantes do período de 2003 a 2022 estratificado por área**

Tabela 72: Tabela da pergunta 'Qual é a ocupação principal exercida por sua mãe?' por Área e Curso para os ingressantes de 2022

Área	Curso	Observação	Categorias								Total
			1	2	3	4	5	6	7	NR	
Ciências Agrárias e Biológicas	Agronomia (Bacharelado)	Freq	0	2	11	5	8	8	1	2	37
		%	0%	5,41%	29,73%	13,51%	21,62%	21,62%	2,7%	5,41%	100%
	Aquicultura (Bacharelado)	Freq	0	6	13	9	6	15	0	2	51
		%	0%	11,76%	25,49%	17,65%	11,76%	29,41%	0%	3,92%	100%
	Ciências Biológicas Diurno	Freq	0	25	27	14	7	22	1	1	97
		%	0%	25,77%	27,84%	14,43%	7,22%	22,68%	1,03%	1,03%	100%
	Ciências Biológicas Noturno (Licenciatura)	Freq	1	10	30	15	13	22	1	6	98
		%	1,02%	10,2%	30,61%	15,31%	13,27%	22,45%	1,02%	6,12%	100%
	Engenharia Agrícola e Ambiental (Bacharelado)	Freq	1	3	4	8	3	9	1	5	34
		%	2,94%	8,82%	11,76%	23,53%	8,82%	26,47%	2,94%	14,71%	100%
	Engenharia Florestal (Bacharelado)	Freq	0	1	3	4	7	8	1	4	28
		%	0%	3,57%	10,71%	14,29%	25%	28,57%	3,57%	14,29%	100%
	Engenharia de Alimentos (Bacharelado)	Freq	0	3	3	3	10	6	2	5	32
		%	0%	9,38%	9,38%	9,38%	31,25%	18,75%	6,25%	15,62%	100%
	Medicina Veterinária (Bacharelado)	Freq	1	28	35	19	9	24	0	7	123
		%	0,81%	22,76%	28,46%	15,45%	7,32%	19,51%	0%	5,69%	100%
	Zootecnia (Bacharelado)	Freq	1	3	9	6	5	8	1	0	33
		%	3,03%	9,09%	27,27%	18,18%	15,15%	24,24%	3,03%	0%	100%
Total Ciências Agrárias e Biológicas	Freq	4	81	135	83	68	122	8	32	533	
	%	0,75%	15,2%	25,33%	15,57%	12,76%	22,89%	1,5%	6%	100%	
Ciências da Saúde	Biomedicina (Bacharelado)	Freq	1	4	16	5	4	8	0	4	42
		%	2,38%	9,52%	38,1%	11,9%	9,52%	19,05%	0%	9,52%	100%
	Curso Superior de Tecnologia em Radiologia (Tecnólogo)	Freq	1	2	18	16	12	21	4	6	80
		%	1,25%	2,5%	22,5%	20%	15%	26,25%	5%	7,5%	100%

\* 1 = Agrupamento 1; 2 = Agrupamento 2; 3 = Agrupamento 3; 4 = Agrupamento 4; 5 = Agrupamento 5; 6 = Agrupamento 6; 7 = Agrupamento 7; NR = Não Respondeu.

**Tabela 72: Tabela da pergunta 'Qual é a ocupação principal exercida por sua mãe?' por Área e Curso para os ingressantes de 2022 (Continuação)**

Área	Curso	Observação	Categorias							Total	
			1	2	3	4	5	6	7		NR
Ciências da Saúde	Educação Física (Licenciatura)	Freq	0	7	18	13	5	11	2	4	60
		%	0%	11,67%	30%	21,67%	8,33%	18,33%	3,33%	6,67%	100%
	Educação Física Diurno (Bacharelado)	Freq	1	7	20	9	3	12	1	5	58
		%	1,72%	12,07%	34,48%	15,52%	5,17%	20,69%	1,72%	8,62%	100%
	Educação Física Noturno (Bacharelado)	Freq	1	4	8	5	4	6	1	1	30
		%	3,33%	13,33%	26,67%	16,67%	13,33%	20%	3,33%	3,33%	100%
	Enfermagem (Bacharelado)	Freq	0	14	30	23	11	16	0	5	99
		%	0%	14,14%	30,3%	23,23%	11,11%	16,16%	0%	5,05%	100%
	Farmácia Diurno (Bacharelado)	Freq	0	17	45	27	10	29	1	5	134
		%	0%	12,69%	33,58%	20,15%	7,46%	21,64%	0,75%	3,73%	100%
	Farmácia Noturno (Bacharelado)	Freq	0	3	26	18	9	18	2	4	80
		%	0%	3,75%	32,5%	22,5%	11,25%	22,5%	2,5%	5%	100%
	Fisioterapia (Bacharelado)	Freq	0	15	22	14	9	13	0	2	75
		%	0%	20%	29,33%	18,67%	12%	17,33%	0%	2,67%	100%
	Fonoaudiologia (Bacharelado)	Freq	0	3	16	11	4	14	0	2	50
		%	0%	6%	32%	22%	8%	28%	0%	4%	100%
	Gestão de Serviços de Saúde (Bacharelado)	Freq	4	8	19	19	12	25	4	5	96
%		4,17%	8,33%	19,79%	19,79%	12,5%	26,04%	4,17%	5,21%	100%	
Medicina (Bacharelado)	Freq	5	91	89	41	24	54	2	11	317	
	%	1,58%	28,71%	28,08%	12,93%	7,57%	17,03%	0,63%	3,47%	100%	
Nutrição (Bacharelado)	Freq	1	9	27	12	7	13	0	4	73	
	%	1,37%	12,33%	36,99%	16,44%	9,59%	17,81%	0%	5,48%	100%	
Odontologia (Bacharelado)	Freq	0	28	40	27	6	42	0	9	152	
	%	0%	18,42%	26,32%	17,76%	3,95%	27,63%	0%	5,92%	100%	

\* 1 = Agrupamento 1; 2 = Agrupamento 2; 3 = Agrupamento 3; 4 = Agrupamento 4; 5 = Agrupamento 5; 6 = Agrupamento 6; 7 = Agrupamento 7; NR = Não Respondeu.

**Tabela 72: Tabela da pergunta 'Qual é a ocupação principal exercida por sua mãe?' por Área e Curso para os ingressantes de 2022 (Continuação)**

Área	Curso	Observação	Categorias								Total	
			1	2	3	4	5	6	7	NR		
Ciências da Saúde	Terapia Ocupacional (Bacharelado)	Freq	1	10	21	9	8	15	2	1	67	
		%	1,49%	14,93%	31,34%	13,43%	11,94%	22,39%	2,99%	1,49%	100%	
	Total Ciências da Saúde	Freq	15	222	415	249	128	297	19	68	1413	
		%	1,06%	15,71%	29,37%	17,62%	9,06%	21,02%	1,34%	4,81%	100%	
	Ciências Exatas e da Terra	Ciência da Computação (Bacharelado)	Freq	1	25	19	11	6	18	0	1	81
			%	1,23%	30,86%	23,46%	13,58%	7,41%	22,22%	0%	1,23%	100%
Ciências Atuariais (Bacharelado)		Freq	0	8	8	2	2	2	0	2	24	
		%	0%	33,33%	33,33%	8,33%	8,33%	8,33%	0%	8,33%	100%	
Estatística (Bacharelado)		Freq	1	9	12	6	5	3	0	1	37	
		%	2,7%	24,32%	32,43%	16,22%	13,51%	8,11%	0%	2,7%	100%	
Física Diurno		Freq	1	15	16	19	9	13	2	7	82	
		%	1,22%	18,29%	19,51%	23,17%	10,98%	15,85%	2,44%	8,54%	100%	
Física Noturno (Licenciatura)		Freq	0	7	8	7	4	7	3	2	38	
		%	0%	18,42%	21,05%	18,42%	10,53%	18,42%	7,89%	5,26%	100%	
Geologia (Bacharelado)		Freq	1	8	4	6	6	5	0	1	31	
		%	3,23%	25,81%	12,9%	19,35%	19,35%	16,13%	0%	3,23%	100%	
Matemática Computacional (Bacharelado)		Freq	0	6	3	4	1	3	1	2	20	
		%	0%	30%	15%	20%	5%	15%	5%	10%	100%	
Matemática Diurno		Freq	1	13	24	9	8	19	6	3	83	
		%	1,2%	15,66%	28,92%	10,84%	9,64%	22,89%	7,23%	3,61%	100%	
Matemática Noturno (Licenciatura)		Freq	0	3	8	10	9	9	0	1	40	
		%	0%	7,5%	20%	25%	22,5%	22,5%	0%	2,5%	100%	
Química Diurno		Freq	0	11	14	8	1	9	3	0	46	
		%	0%	23,91%	30,43%	17,39%	2,17%	19,57%	6,52%	0%	100%	

\* 1 = Agrupamento 1; 2 = Agrupamento 2; 3 = Agrupamento 3; 4 = Agrupamento 4; 5 = Agrupamento 5; 6 = Agrupamento 6; 7 = Agrupamento 7; NR = Não Respondeu.



**Tabela 72: Tabela da pergunta 'Qual é a ocupação principal exercida por sua mãe?' por Área e Curso para os ingressantes de 2022 (Continuação)**

Área	Curso	Observação	Categorias								Total	
			1	2	3	4	5	6	7	NR		
Ciências Exatas e da Terra	Química Noturno (Licenciatura)	Freq	1	5	5	7	8	4	3	6	39	
		%	2,56%	12,82%	12,82%	17,95%	20,51%	10,26%	7,69%	15,38%	100%	
	Química Tecnológica (Bacharelado)	Freq	1	3	9	9	2	10	2	1	37	
		%	2,7%	8,11%	24,32%	24,32%	5,41%	27,03%	5,41%	2,7%	100%	
	Sistemas de Informação (Bacharelado)	Freq	0	19	21	12	11	17	0	0	80	
		%	0%	23,75%	26,25%	15%	13,75%	21,25%	0%	0%	100%	
	Total Ciências Exatas e da Terra	Freq	7	132	151	110	72	119	20	27	638	
		%	1,1%	20,69%	23,67%	17,24%	11,29%	18,65%	3,13%	4,23%	100%	
	Engenharias	Engenharia Aeroespacial (Bacharelado)	Freq	0	14	13	7	4	11	3	0	52
			%	0%	26,92%	25%	13,46%	7,69%	21,15%	5,77%	0%	100%
Engenharia Ambiental (Bacharelado)		Freq	0	8	10	9	6	14	1	1	49	
		%	0%	16,33%	20,41%	18,37%	12,24%	28,57%	2,04%	2,04%	100%	
Engenharia Civil (Bacharelado)		Freq	3	24	52	35	18	45	2	16	195	
		%	1,54%	12,31%	26,67%	17,95%	9,23%	23,08%	1,03%	8,21%	100%	
Engenharia Elétrica (Bacharelado)		Freq	1	29	25	20	7	17	1	3	103	
		%	0,97%	28,16%	24,27%	19,42%	6,8%	16,5%	0,97%	2,91%	100%	
Engenharia Mecânica Diurno (Bacharelado)		Freq	0	20	23	12	5	13	1	4	78	
		%	0%	25,64%	29,49%	15,38%	6,41%	16,67%	1,28%	5,13%	100%	
Engenharia Mecânica Noturno (Bacharelado)	Freq	0	13	22	14	9	18	1	4	81		
	%	0%	16,05%	27,16%	17,28%	11,11%	22,22%	1,23%	4,94%	100%		
Engenharia Metalúrgica (Bacharelado)	Freq	0	19	20	7	5	6	2	0	59		
	%	0%	32,2%	33,9%	11,86%	8,47%	10,17%	3,39%	0%	100%		
Engenharia Química (Bacharelado)	Freq	1	14	18	9	4	13	1	1	61		
	%	1,64%	22,95%	29,51%	14,75%	6,56%	21,31%	1,64%	1,64%	100%		

\* 1 = Agrupamento 1; 2 = Agrupamento 2; 3 = Agrupamento 3; 4 = Agrupamento 4; 5 = Agrupamento 5; 6 = Agrupamento 6; 7 = Agrupamento 7; NR = Não Respondeu.

**Tabela 72: Tabela da pergunta 'Qual é a ocupação principal exercida por sua mãe?' por Área e Curso para os ingressantes de 2022 (Continuação)**

Área	Curso	Observação	Categorias								Total	
			1	2	3	4	5	6	7	NR		
Engenharias	Engenharia de Controle e Automação Diurno (Bacharelado)	Freq	1	15	26	13	7	12	2	3	79	
		%	1,27%	18,99%	32,91%	16,46%	8,86%	15,19%	2,53%	3,8%	100%	
	Engenharia de Controle e Automação Noturno (Bacharelado)	Freq	0	6	13	10	5	10	0	7	51	
		%	0%	11,76%	25,49%	19,61%	9,8%	19,61%	0%	13,73%	100%	
	Engenharia de Minas (Bacharelado)	Freq	1	9	18	11	6	14	0	2	61	
		%	1,64%	14,75%	29,51%	18,03%	9,84%	22,95%	0%	3,28%	100%	
	Engenharia de Produção (Bacharelado)	Freq	1	31	15	14	10	16	1	1	89	
		%	1,12%	34,83%	16,85%	15,73%	11,24%	17,98%	1,12%	1,12%	100%	
	Engenharia de Sistemas (Bacharelado)	Freq	0	11	13	9	5	11	0	3	52	
		%	0%	21,15%	25%	17,31%	9,62%	21,15%	0%	5,77%	100%	
	Total Engenharias		Freq	8	213	268	170	91	200	15	45	1010
			%	0,79%	21,09%	26,53%	16,83%	9,01%	19,8%	1,49%	4,46%	100%
Ciências Humanas	Antropologia (Bacharelado)	Freq	1	4	11	9	3	8	1	1	38	
		%	2,63%	10,53%	28,95%	23,68%	7,89%	21,05%	2,63%	2,63%	100%	
	Ciências Sociais	Freq	1	11	32	13	6	13	2	3	81	
		%	1,23%	13,58%	39,51%	16,05%	7,41%	16,05%	2,47%	3,7%	100%	
	Ciências Socioambientais (Bacharelado)	Freq	0	3	15	12	7	9	0	2	48	
		%	0%	6,25%	31,25%	25%	14,58%	18,75%	0%	4,17%	100%	
	Filosofia Diurno (Bacharelado)	Freq	0	10	10	8	4	6	0	1	39	
		%	0%	25,64%	25,64%	20,51%	10,26%	15,38%	0%	2,56%	100%	
	Filosofia Noturno (Bacharelado)	Freq	0	7	8	4	7	10	0	1	37	
		%	0%	18,92%	21,62%	10,81%	18,92%	27,03%	0%	2,7%	100%	
	História Diurno	Freq	0	5	16	7	4	9	0	1	42	
		%	0%	11,9%	38,1%	16,67%	9,52%	21,43%	0%	2,38%	100%	

\* 1 = Agrupamento 1; 2 = Agrupamento 2; 3 = Agrupamento 3; 4 = Agrupamento 4; 5 = Agrupamento 5; 6 = Agrupamento 6; 7 = Agrupamento 7; NR = Não Respondeu.

**Tabela 72: Tabela da pergunta 'Qual é a ocupação principal exercida por sua mãe?' por Área e Curso para os ingressantes de 2022 (Continuação)**

Área	Curso	Observação	Categorias								Total
			1	2	3	4	5	6	7	NR	
Ciências Humanas	História Noturno (Licenciatura)	Freq	0	6	9	10	6	11	0	1	43
		%	0%	13,95%	20,93%	23,26%	13,95%	25,58%	0%	2,33%	100%
	Pedagogia Diurno (Licenciatura)	Freq	0	5	22	11	8	14	1	1	62
		%	0%	8,06%	35,48%	17,74%	12,9%	22,58%	1,61%	1,61%	100%
	Pedagogia Noturno (Licenciatura)	Freq	1	7	15	9	15	13	0	7	67
		%	1,49%	10,45%	22,39%	13,43%	22,39%	19,4%	0%	10,45%	100%
	Psicologia (Bacharelado)	Freq	0	29	40	25	5	27	1	3	130
		%	0%	22,31%	30,77%	19,23%	3,85%	20,77%	0,77%	2,31%	100%
	Total Ciências Humanas	Freq	3	87	178	108	65	120	5	21	587
		%	0,51%	14,82%	30,32%	18,4%	11,07%	20,44%	0,85%	3,58%	100%
Ciências Sociais Aplicadas	Administração (Montes Claros) (Bacharelado)	Freq	0	6	6	7	3	6	3	3	34
		%	0%	17,65%	17,65%	20,59%	8,82%	17,65%	8,82%	8,82%	100%
	Administração Diurno (Bacharelado)	Freq	1	17	11	4	4	9	1	1	48
		%	2,08%	35,42%	22,92%	8,33%	8,33%	18,75%	2,08%	2,08%	100%
	Administração Noturno (Bacharelado)	Freq	0	11	11	7	2	11	2	3	47
		%	0%	23,4%	23,4%	14,89%	4,26%	23,4%	4,26%	6,38%	100%
	Arquitetura e Urbanismo Diurno (Bacharelado)	Freq	1	21	29	14	7	13	0	1	86
		%	1,16%	24,42%	33,72%	16,28%	8,14%	15,12%	0%	1,16%	100%
	Arquitetura e Urbanismo Noturno (Bacharelado)	Freq	0	14	15	7	9	11	0	3	59
		%	0%	23,73%	25,42%	11,86%	15,25%	18,64%	0%	5,08%	100%
Arquivologia (Bacharelado)	Freq	1	1	7	9	6	9	2	1	36	
	%	2,78%	2,78%	19,44%	25%	16,67%	25%	5,56%	2,78%	100%	
Biblioteconomia Diurno (Bacharelado)	Freq	1	7	17	15	13	17	1	11	82	
	%	1,22%	8,54%	20,73%	18,29%	15,85%	20,73%	1,22%	13,41%	100%	

\* 1 = Agrupamento 1; 2 = Agrupamento 2; 3 = Agrupamento 3; 4 = Agrupamento 4; 5 = Agrupamento 5; 6 = Agrupamento 6; 7 = Agrupamento 7; NR = Não Respondeu.

**Tabela 72: Tabela da pergunta 'Qual é a ocupação principal exercida por sua mãe?' por Área e Curso para os ingressantes de 2022 (Continuação)**

Área	Curso	Observação	Categorias								Total
			1	2	3	4	5	6	7	NR	
Ciências Sociais Aplicadas	Biblioteconomia Noturno (Bacharelado)	Freq	0	2	6	6	7	9	3	3	36
		%	0%	5,56%	16,67%	16,67%	19,44%	25%	8,33%	8,33%	100%
	Ciências Contábeis (Bacharelado)	Freq	1	9	20	13	12	20	0	4	79
		%	1,27%	11,39%	25,32%	16,46%	15,19%	25,32%	0%	5,06%	100%
	Ciências Econômicas (Bacharelado)	Freq	0	31	17	10	12	11	0	2	83
		%	0%	37,35%	20,48%	12,05%	14,46%	13,25%	0%	2,41%	100%
	Ciências do Estado (Bacharelado)	Freq	0	9	8	8	7	12	1	2	47
		%	0%	19,15%	17,02%	17,02%	14,89%	25,53%	2,13%	4,26%	100%
	Controladoria e Finanças (Bacharelado)	Freq	0	8	17	7	3	10	0	2	47
		%	0%	17,02%	36,17%	14,89%	6,38%	21,28%	0%	4,26%	100%
	Design (Bacharelado)	Freq	0	18	11	10	7	9	0	1	56
		%	0%	32,14%	19,64%	17,86%	12,5%	16,07%	0%	1,79%	100%
	Design de Moda (Bacharelado)	Freq	0	8	9	8	7	10	0	2	44
		%	0%	18,18%	20,45%	18,18%	15,91%	22,73%	0%	4,55%	100%
	Direito Diurno (Bacharelado)	Freq	3	45	65	23	14	39	1	9	199
		%	1,51%	22,61%	32,66%	11,56%	7,04%	19,6%	0,5%	4,52%	100%
	Direito Noturno (Bacharelado)	Freq	7	55	71	22	13	26	2	6	202
		%	3,47%	27,23%	35,15%	10,89%	6,44%	12,87%	0,99%	2,97%	100%
	Geografia Diurno	Freq	0	3	8	6	7	9	1	4	38
		%	0%	7,89%	21,05%	15,79%	18,42%	23,68%	2,63%	10,53%	100%
Geografia Noturno (Licenciatura)	Freq	0	5	18	17	9	24	0	2	75	
	%	0%	6,67%	24%	22,67%	12%	32%	0%	2,67%	100%	
Gestão Pública (Bacharelado)	Freq	1	6	19	11	15	19	2	7	80	
	%	1,25%	7,5%	23,75%	13,75%	18,75%	23,75%	2,5%	8,75%	100%	

\* 1 = Agrupamento 1; 2 = Agrupamento 2; 3 = Agrupamento 3; 4 = Agrupamento 4; 5 = Agrupamento 5; 6 = Agrupamento 6; 7 = Agrupamento 7; NR = Não Respondeu.

**Tabela 72: Tabela da pergunta 'Qual é a ocupação principal exercida por sua mãe?' por Área e Curso para os ingressantes de 2022 (Continuação)**

Área	Curso	Observação	Categorias								Total
			1	2	3	4	5	6	7	NR	
Ciências Sociais Aplicadas	Jornalismo Diurno (Bacharelado)	Freq	1	4	4	3	3	4	0	0	19
		%	5,26%	21,05%	21,05%	15,79%	15,79%	21,05%	0%	0%	100%
	Jornalismo Noturno (Bacharelado)	Freq	0	9	15	8	3	3	1	0	39
		%	0%	23,08%	38,46%	20,51%	7,69%	7,69%	2,56%	0%	100%
	Museologia (Bacharelado)	Freq	0	7	9	9	5	6	0	4	40
		%	0%	17,5%	22,5%	22,5%	12,5%	15%	0%	10%	100%
	Publicidade e Propaganda (Bacharelado)	Freq	0	9	9	4	7	7	0	2	38
		%	0%	23,68%	23,68%	10,53%	18,42%	18,42%	0%	5,26%	100%
	Relações Econômicas Internacionais (Bacharelado)	Freq	1	17	10	10	4	6	0	2	50
		%	2%	34%	20%	20%	8%	12%	0%	4%	100%
	Relações Públicas (Bacharelado)	Freq	0	5	5	4	2	2	0	1	19
		%	0%	26,32%	26,32%	21,05%	10,53%	10,53%	0%	5,26%	100%
	Turismo (Bacharelado)	Freq	0	6	15	14	8	10	0	8	61
		%	0%	9,84%	24,59%	22,95%	13,11%	16,39%	0%	13,11%	100%
Total Ciências Sociais Aplicadas	Freq	18	333	432	256	189	312	20	84	1644	
	%	1,09%	20,26%	26,28%	15,57%	11,5%	18,98%	1,22%	5,11%	100%	
Artes Visuais	Freq	2	11	19	18	11	17	2	3	83	
	%	2,41%	13,25%	22,89%	21,69%	13,25%	20,48%	2,41%	3,61%	100%	
	Freq	0	7	10	6	1	9	1	4	38	
	%	0%	18,42%	26,32%	15,79%	2,63%	23,68%	2,63%	10,53%	100%	
Linguística, Letras e Artes	Conservação e Restauração de Bens Culturais Móveis (Bacharelado)	Freq	0	2	10	3	0	9	0	4	28
		%	0%	7,14%	35,71%	10,71%	0%	32,14%	0%	14,29%	100%
	Dança (Licenciatura)	Freq	0	1	5	2	1	3	0	0	12
%	0%	8,33%	41,67%	16,67%	8,33%	25%	0%	0%	100%		

\* 1 = Agrupamento 1; 2 = Agrupamento 2; 3 = Agrupamento 3; 4 = Agrupamento 4; 5 = Agrupamento 5; 6 = Agrupamento 6; 7 = Agrupamento 7; NR = Não Respondeu.

**Tabela 72: Tabela da pergunta 'Qual é a ocupação principal exercida por sua mãe?' por Área e Curso para os ingressantes de 2022 (Continuação)**

Área	Curso	Observação	Categorias							Total	
			1	2	3	4	5	6	7		NR
Linguística, Letras e Artes	Letras Diurno (Bacharelado)	Freq	0	4	18	11	7	16	0	2	58
		%	0%	6,9%	31,03%	18,97%	12,07%	27,59%	0%	3,45%	100%
	Letras Diurno (Licenciatura)	Freq	2	14	24	20	9	17	3	9	98
		%	2,04%	14,29%	24,49%	20,41%	9,18%	17,35%	3,06%	9,18%	100%
	Letras Noturno (Bacharelado)	Freq	0	3	23	11	10	15	1	4	67
		%	0%	4,48%	34,33%	16,42%	14,93%	22,39%	1,49%	5,97%	100%
	Letras Noturno (Licenciatura)	Freq	0	9	47	24	26	31	3	17	157
		%	0%	5,73%	29,94%	15,29%	16,56%	19,75%	1,91%	10,83%	100%
	Música Diurno (Bacharelado)	Freq	0	3	7	2	5	7	1	1	26
		%	0%	11,54%	26,92%	7,69%	19,23%	26,92%	3,85%	3,85%	100%
	Música Noturno (Bacharelado)	Freq	0	6	7	1	2	3	0	0	19
		%	0%	31,58%	36,84%	5,26%	10,53%	15,79%	0%	0%	100%
	Música Noturno (Licenciatura)	Freq	0	4	5	5	6	8	1	0	29
		%	0%	13,79%	17,24%	17,24%	20,69%	27,59%	3,45%	0%	100%
	Teatro	Freq	0	2	6	2	9	9	1	3	32
		%	0%	6,25%	18,75%	6,25%	28,12%	28,12%	3,12%	9,38%	100%
	Total Linguística, Letras e Artes	Freq	4	66	181	105	87	144	13	47	647
		%	0,62%	10,2%	27,98%	16,23%	13,45%	22,26%	2,01%	7,26%	100%
	Total UFMG	Freq	59	1134	1760	1081	700	1314	100	324	6472
		%	0,91%	17,52%	27,19%	16,7%	10,82%	20,3%	1,55%	5,01%	100%

\* 1 = Agrupamento 1; 2 = Agrupamento 2; 3 = Agrupamento 3; 4 = Agrupamento 4; 5 = Agrupamento 5; 6 = Agrupamento 6; 7 = Agrupamento 7; NR = Não Respondeu.



**Figura 172: Gráfico da pergunta 'Qual é a ocupação principal exercida por sua mãe?' por Curso para os ingressantes de 2022**



**Figura 172: Gráfico da pergunta 'Qual é a ocupação principal exercida por sua mãe?' por Curso para os ingressantes de 2022**



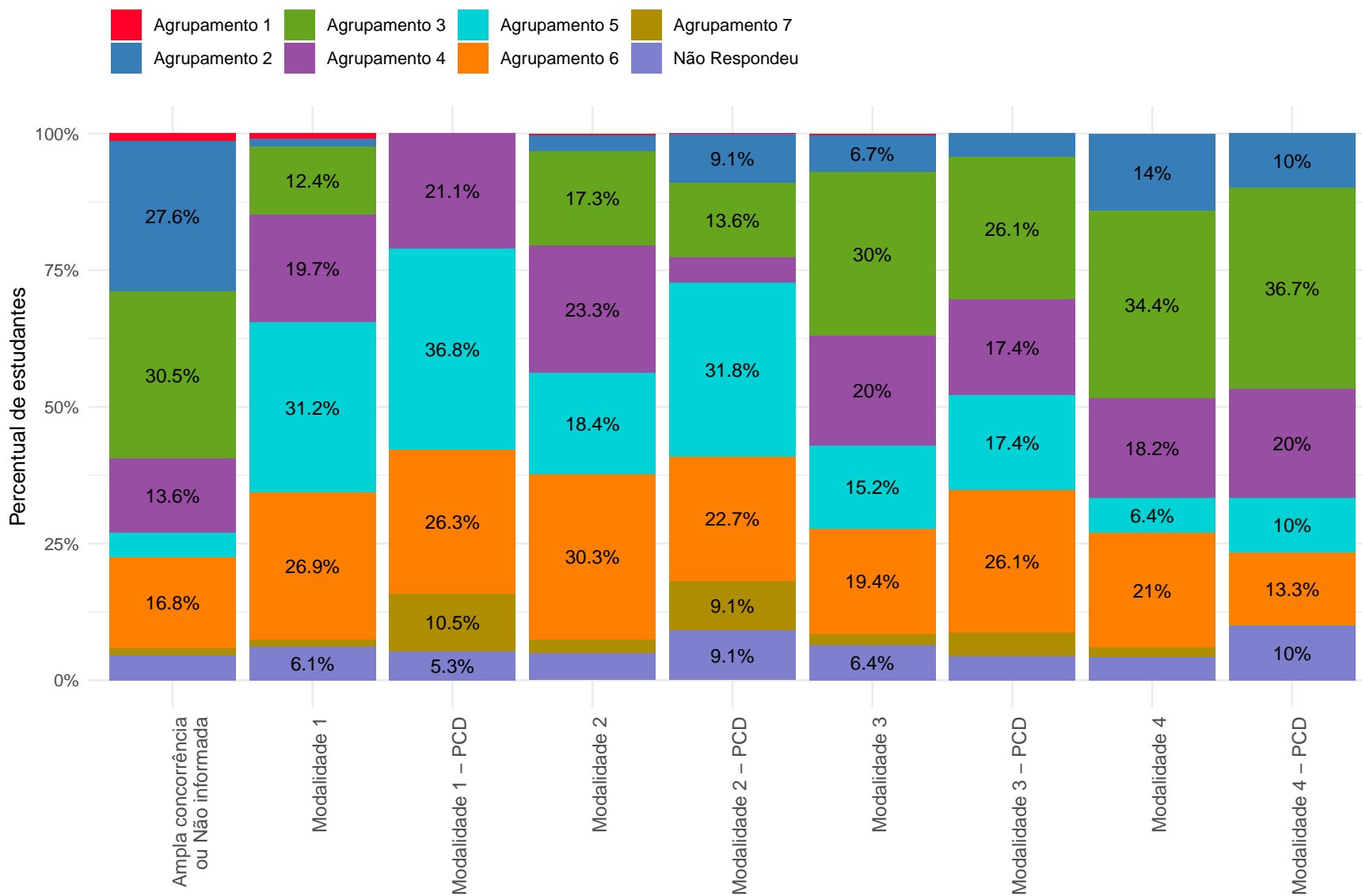

Nas categorias com percentuais menores ou iguais a 5%, os valores foram omitidos.

**Figura 173: Gráfico da pergunta 'Qual é a ocupação principal exercida por sua mãe?' por Modalidade para os ingressantes de 2022**



## 4 Análise Comparativa Com os Dados Do Censo Da Educação Superior

O Censo da Educação Superior é realizado anualmente pelo Instituto Nacional de Estudos e Pesquisas Educacionais Anísio Teixeira (Inep) e reúne informações sobre as Instituições de Ensino Superior (IES) e seus cursos de graduação.

Nesta seção serão analisadas as seguintes questões do questionário do Censo da Educação Superior do ano de 2020: sexo, cor ou raça, tipo de escola em que o estudante concluiu o ensino médio e participação em programas de reserva de vagas. A análise foi estratificada com o intuito de comparar a situação da UFMG em relação aos tipos de categorias administrativas das IES do país. Os dados brutos estão disponíveis em (<http://portal.inep.gov.br/web/guest/microdados>); acesso em 28/01/2022.

É possível observar que, o percentual de estudantes do sexo feminino, é igual ou maior que 50%, em quase todas as categorias de IES, exceção apenas das Públicas Federais, que o percentual foi de 48,81%. A categoria de IES com o maior percentual de estudantes do sexo feminino foi a Privada com fins lucrativos (58,54%) e o menor percentual, como já mencionado foi observado na categoria Pública Federal (48,81%). A UFMG apresentou 51,21% de estudantes do sexo feminino no Censo de 2020.

Com relação à cor ou raça declarada, as IES Públicas Federais apresentaram o maior percentual de estudantes que se declararam pretos ou pardos (46,51%), seguida pela UFMG (40,62%). Nas IES privadas com fins lucrativos, esse percentual foi igual a 34,77% e nas IES privadas sem fins lucrativos foi igual a 28,55%.

Analisando a tabela e o gráfico da pergunta “Em que tipo de escola você concluiu o Ensino Médio?” por tipo de IES, pode-se observar que em todas as categorias administrativas e na UFMG inclusive a maior parte dos estudantes concluiu o ensino médio na rede pública. Esse percentual é maior na categoria administrativa Especial (75,26%), seguido pela Privada com fins lucrativos (71,6%) e menor na UFMG (57,83%).

Por fim, foi analisado se o estudante participou de algum programa de reserva de vagas. Pode-se verificar que a UFMG apresentou o maior percentual de estudantes que

respondeu “sim” a essa pergunta (41,38%), seguido pela categoria administrativa Pública Federal (39,5%). As IES privadas com e sem fins lucrativos e as IES Públicas Municipais apresentaram menos de 2% de estudantes participantes de programas de reserva de vagas no Censo de 2020.

**Tabela 73: 'Qual o seu sexo?' por Tipo de Instituição**

Instituição	Observação	Categorias		Total
		Feminino	Masculino	
Privada com fins lucrativos	Freq	485925	344090	<b>830015</b>
	%	58,54%	41,46%	<b>100%</b>
Privada sem fins lucrativos	Freq	257500	190275	<b>447775</b>
	%	57,51%	42,49%	<b>100%</b>
Especial	Freq	3849	2852	<b>6701</b>
	%	57,44%	42,56%	<b>100%</b>
Pública Estadual	Freq	69389	67919	<b>137308</b>
	%	50,54%	49,46%	<b>100%</b>
Pública Federal	Freq	153136	160584	<b>313720</b>
	%	48,81%	51,19%	<b>100%</b>
Pública Municipal	Freq	7478	5510	<b>12988</b>
	%	57,58%	42,42%	<b>100%</b>
UFMG	Freq	4091	3898	<b>7989</b>
	%	51,21%	48,79%	<b>100%</b>
Total	Freq	981368	775128	<b>1756496</b>
	%	55,87%	44,13%	<b>100%</b>

\* Elaborado com base nos dados do Censo da Educação Superior 2020 - levantamento de âmbito nacional, realizado anualmente pela Diretoria de Estatísticas Educacionais do Inep, em todas as Instituições de Educação Superior (IES), públicas e privadas do país.

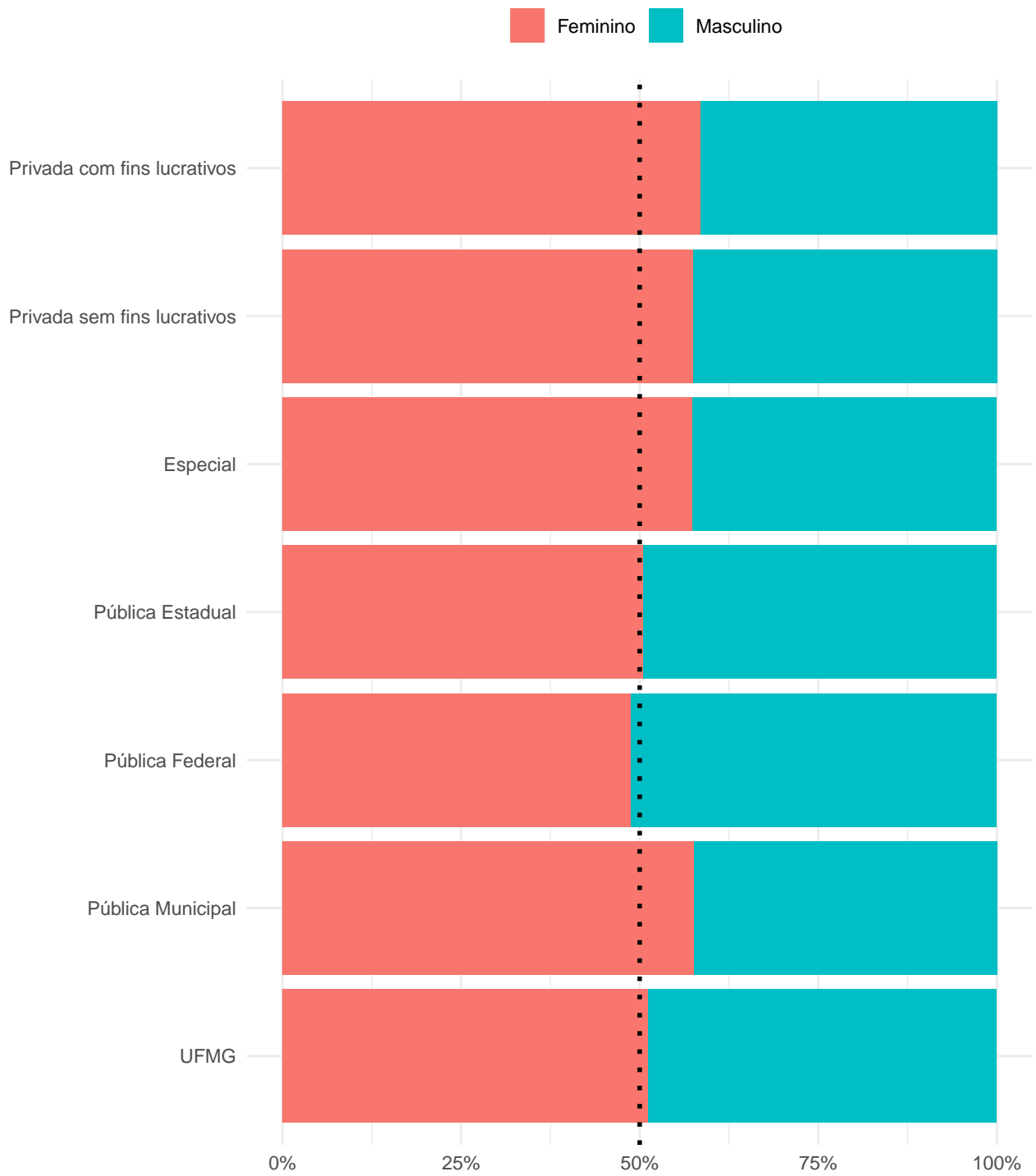

**Figura 175: Gráfico da pergunta 'Qual o seu sexo?' por Tipo de Instituição**

**Tabela 74: 'Qual é a sua cor ou raça?' por Tipo de Instituição**

Instituição	Observação	Categorias						Total
		Amarela	Branca	Indígena	Parda	Preta	Não desejo declarar	
Privada com fins lucrativos	Freq	11821	310976	2751	238295	50297	215875	<b>830015</b>
	%	1,42%	37,47%	0,33%	28,71%	6,06%	26,01%	<b>100%</b>
Privada sem fins lucrativos	Freq	6150	244799	1279	102251	25547	67749	<b>447775</b>
	%	1,37%	54,67%	0,29%	22,84%	5,71%	15,13%	<b>100%</b>
Especial	Freq	97	2666	45	1519	325	2049	<b>6701</b>
	%	1,45%	39,79%	0,67%	22,67%	4,85%	30,58%	<b>100%</b>
Pública Estadual	Freq	2659	60012	692	40995	13231	19719	<b>137308</b>
	%	1,94%	43,71%	0,5%	29,86%	9,64%	14,36%	<b>100%</b>
Pública Federal	Freq	3669	129722	2207	116048	32989	29085	<b>313720</b>
	%	1,17%	41,35%	0,7%	36,99%	10,52%	9,27%	<b>100%</b>
Pública Municipal	Freq	168	7581	18	2316	488	2417	<b>12988</b>
	%	1,29%	58,37%	0,14%	17,83%	3,76%	18,61%	<b>100%</b>
UFMG	Freq	83	3828	23	2460	785	810	<b>7989</b>
	%	1,04%	47,92%	0,29%	30,79%	9,83%	10,14%	<b>100%</b>
Total	Freq	24647	759584	7015	503884	123662	337704	<b>1756496</b>
	%	1,4%	43,24%	0,4%	28,69%	7,04%	19,23%	<b>100%</b>

\* Elaborado com base nos dados do Censo da Educação Superior 2020 - levantamento de âmbito nacional, realizado anualmente pela Diretoria de Estatísticas Educacionais do Inep, em todas as Instituições de Educação Superior (IES), públicas e privadas do país.



Figura 176: Gráfico da pergunta 'Qual é a sua cor ou raça?' por Tipo de Instituição



**Tabela 75: 'Em que tipo de escola você concluiu o Ensino Médio?' por Tipo de Instituição**

Instituição	Observação	Categorias			Total
		Em escola pública	Em escola particular	Não Informados	
Privada com fins lucrativos	Freq	594272	235720	23	<b>830015</b>
	%	71,6%	28,4%	0%	<b>100%</b>
Privada sem fins lucrativos	Freq	283372	164351	52	<b>447775</b>
	%	63,28%	36,7%	0,01%	<b>100%</b>
Especial	Freq	5043	1658	0	<b>6701</b>
	%	75,26%	24,74%	0%	<b>100%</b>
Pública Estadual	Freq	94727	42567	14	<b>137308</b>
	%	68,99%	31%	0,01%	<b>100%</b>
Pública Federal	Freq	216653	96910	157	<b>313720</b>
	%	69,06%	30,89%	0,05%	<b>100%</b>
Pública Municipal	Freq	8405	4583	0	<b>12988</b>
	%	64,71%	35,29%	0%	<b>100%</b>
UFMG	Freq	4620	3368	1	<b>7989</b>
	%	57,83%	42,16%	0,01%	<b>100%</b>
Total	Freq	1207092	549157	247	<b>1756496</b>
	%	68,72%	31,26%	0,01%	<b>100%</b>

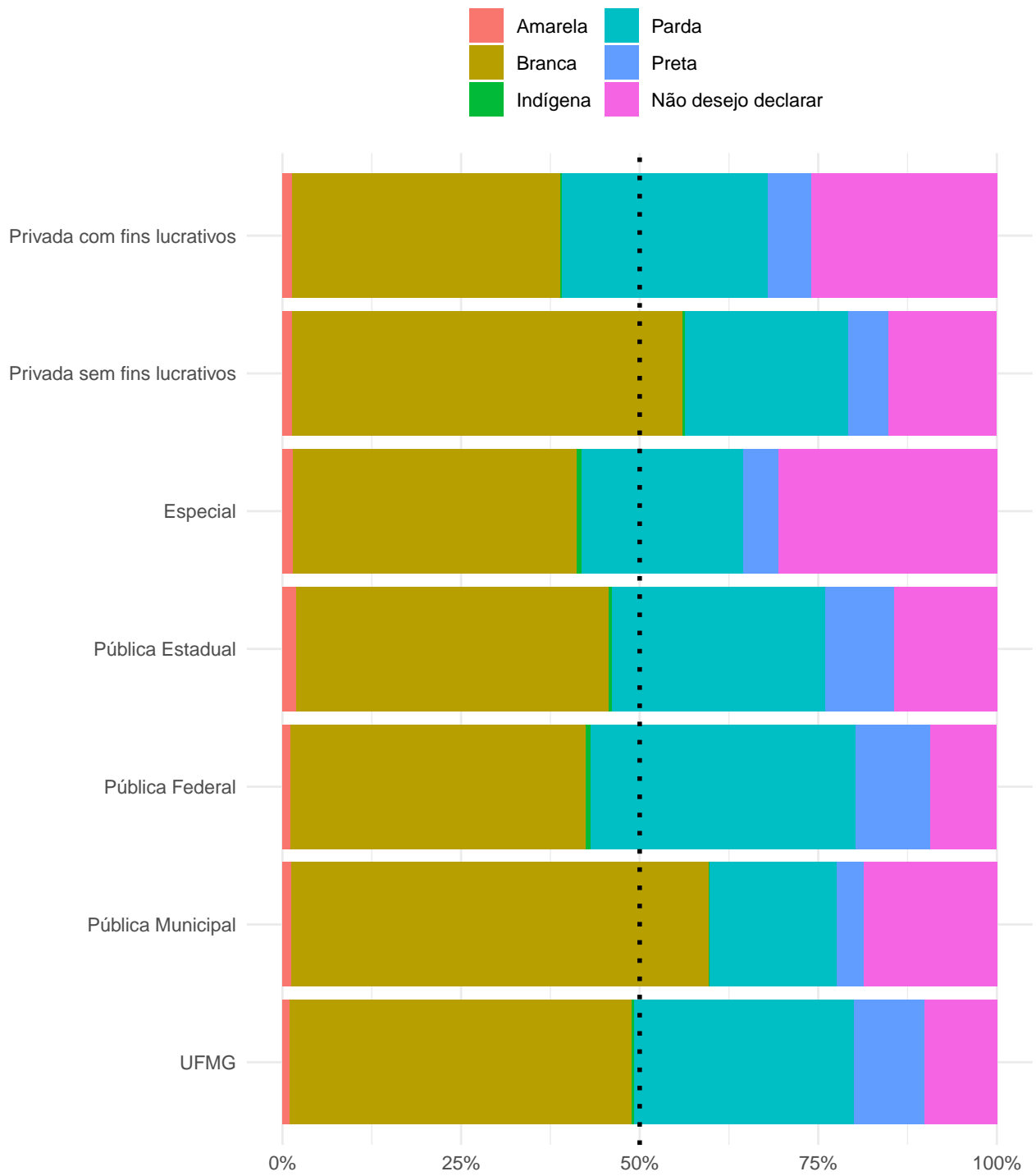
\* Elaborado com base nos dados do Censo da Educação Superior 2020 - levantamento de âmbito nacional, realizado anualmente pela Diretoria de Estatísticas Educacionais do Inep, em todas as Instituições de Educação Superior (IES), públicas e privadas do país.

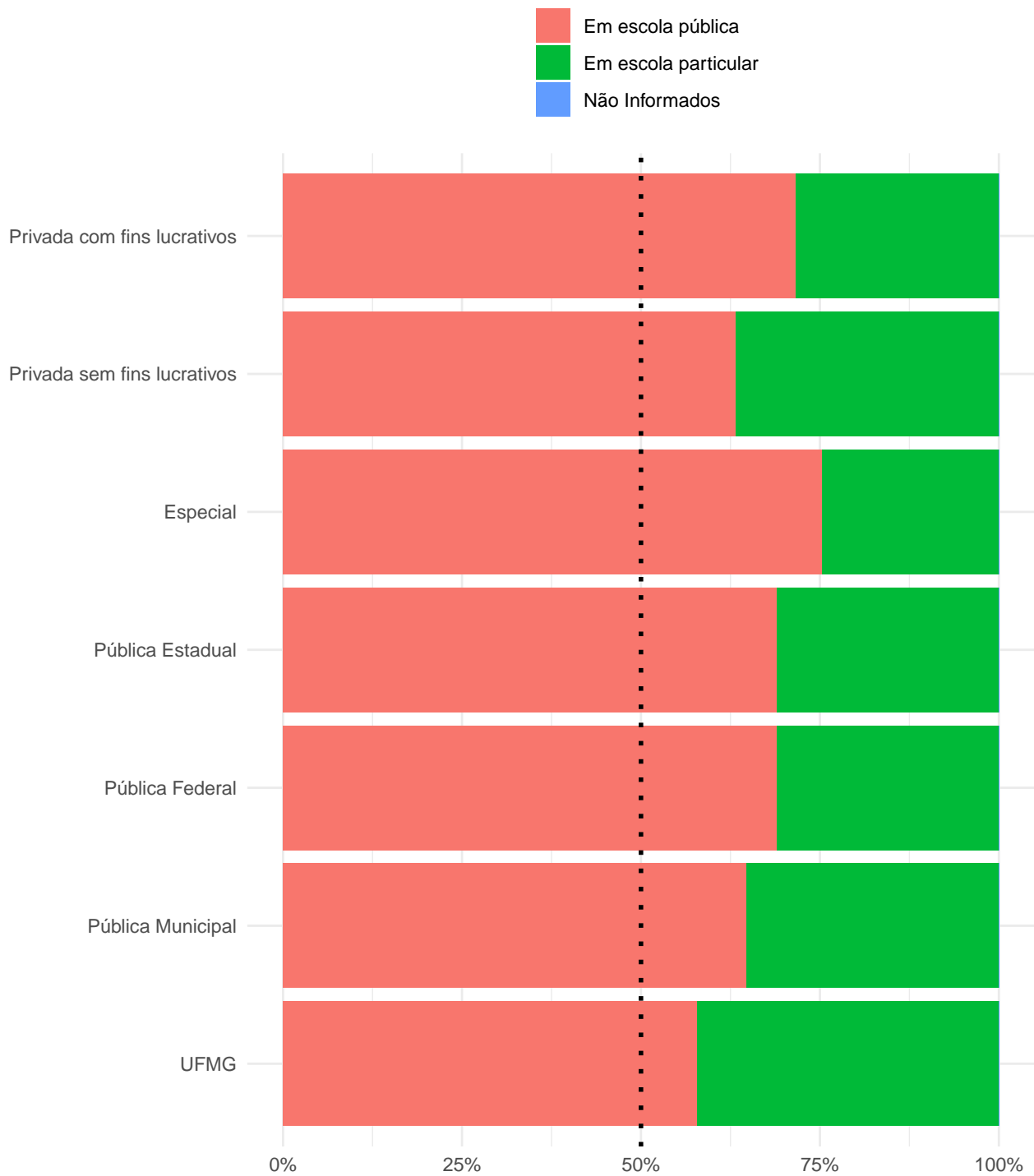

**Figura 177: Gráfico da pergunta 'Em que tipo de escola você concluiu o Ensino Médio?' por Tipo de Instituição**

**Tabela 76: 'Participa de algum Programa de reserva de vagas?' por Tipo de Instituição**

Instituição	Observação	Categorias		Total
		Sim	Não	
Privada com fins lucrativos	Freq	818	829197	<b>830015</b>
	%	0,1%	99,9%	<b>100%</b>
Privada sem fins lucrativos	Freq	90	447685	<b>447775</b>
	%	0,02%	99,98%	<b>100%</b>
Especial	Freq	10	6691	<b>6701</b>
	%	0,15%	99,85%	<b>100%</b>
Pública Estadual	Freq	22560	114748	<b>137308</b>
	%	16,43%	83,57%	<b>100%</b>
Pública Federal	Freq	123921	189799	<b>313720</b>
	%	39,5%	60,5%	<b>100%</b>
Pública Municipal	Freq	226	12762	<b>12988</b>
	%	1,74%	98,26%	<b>100%</b>
UFMG	Freq	3306	4683	<b>7989</b>
	%	41,38%	58,62%	<b>100%</b>
Total	Freq	150931	1605565	<b>1756496</b>
	%	8,59%	91,41%	<b>100%</b>

\* Elaborado com base nos dados do Censo da Educação Superior 2020 - levantamento de âmbito nacional, realizado anualmente pela Diretoria de Estatísticas Educacionais do Inep, em todas as Instituições de Educação Superior (IES), públicas e privadas do país.

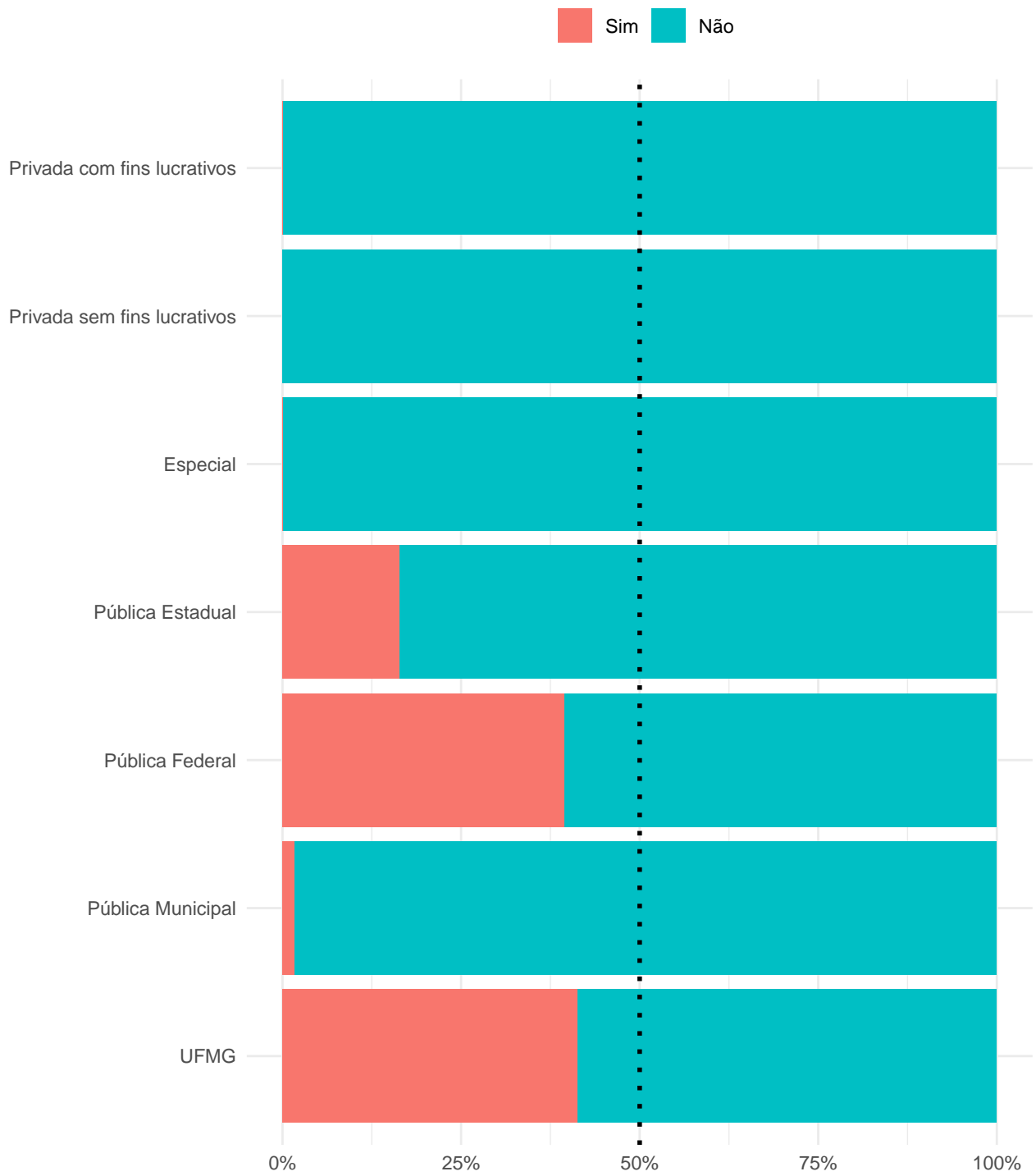

**Figura 178: Gráfico da pergunta 'Participa de algum Programa de reserva de vagas?' por Tipo de Instituição**

## 5 Principais resultados da série histórica

Ao longo das últimas duas décadas ocorreram mudanças substanciais no perfil socioeconômico dos estudantes que ingressaram nos cursos presenciais da UFMG. Essas transformações foram impulsionadas, tanto pela implementação de políticas de ação afirmativa como pelas evoluções nos processos seletivos adotados pela instituição.

As políticas de ação afirmativa favoreceram o ingresso na UFMG de estudantes autodeclarados pretos ou pardos, egressos de escolas públicas e de famílias de menor renda. Das políticas adotadas, entre os anos 2009 e 2012 vigorou o Programa de Bônus, que acrescia 10% à nota dos candidatos egressos da rede pública, e mais 5%, para aqueles que, nesta situação, fossem autodeclarados pretos ou pardos; e a partir de 2013, foi implementada a Lei de Cotas (Lei nº 12.711/2012), que reservou vagas para candidatos que cursaram o ensino médio em escola pública, subdividindo-os em categorias (cotas) com base na renda familiar e a autodeclaração de cor ou raça. Adicionalmente, a partir de 2018, foram implementadas cotas também para as pessoas com deficiência.

Em relação às mudanças nos processos seletivos, entre 2011 e 2013, a UFMG substituiu a primeira etapa do Vestibular pela nota do Exame Nacional do Ensino Médio (Enem), e, a partir de 2014, aderiu ao Sistema de Seleção Unificada (SiSU)<sup>1</sup>. Consolidou-se então o Enem única forma de seleção, uma vez que o critério básico do SiSU é a participação na edição mais recente desse exame. Importa ressaltar que para os cursos de Artes Visuais, Cinema de Animação e Artes Digitais, Dança, Design de Moda, Música e Teatro, a seleção via SiSU é acrescida ao Vestibular Habilidades.

A adoção do SiSU, trouxe a possibilidade do candidato alterar a escolha do curso, de acordo com as notas obtidas no Enem, uma vez que as notas de corte para cada curso, são atualizadas diariamente durante o período inscrição. Resultou ainda em substancial aumento no número de inscritos no processo seletivo da UFMG. A primeira seleção, realizada no ano de 2014, registrou 146 mil inscritos, o que equivale a 2,4 vezes mais que do ano anterior. No entanto, nos anos seguintes, houve tendência de queda no

---

<sup>1</sup>Programa do governo federal para seleção de estudantes, que tem como requisito básico a realização do Enem do ano anterior.

número de inscritos, que chegou a 75 mil, na edição do SiSU 2022/1. Verificou-se também aumento gradual no percentual de ingressantes vindos de outros estados e do interior de Minas Gerais. Esse percentual cresceu de 25% em 2013 para cerca de 35% em 2019 e 2020. Impulsionados pela pandemia, em 2021, esse número chegou a 45% e em 2022, caiu para 34,66%, valor próximo ao observado antes da pandemia.

Recentemente, a pandemia da Covid-19, declarada pela Organização Mundial da Saúde (OMS) em março de 2020, teve impactos significativos na educação, refletindo-se, também, no contexto do Enem. A edição 2020 desse exame, cuja nota foi utilizada no SiSU 2021, foi adiada e ocorreu em janeiro de 2021, aproximadamente, três meses após o período usualmente previsto, que compreende os meses de outubro e novembro do respectivo ano da edição. Essa edição apresentou um índice recorde de abstenção, com mais de metade (51,5%) dos 5,8 milhões de estudantes inscritos, se ausentando no primeiro dia da prova. Já a edição do Enem de 2021, cujos resultados foram empregados para a seleção SiSU 2022, foi caracterizada como a mais “branca e elitista dos últimos anos”<sup>2</sup>, registrando o menor número de inscritos desde 2005, apenas 3,1 milhões de candidatos. Essa queda foi particularmente evidente entre os candidatos negros e de renda mais baixa. Para efeitos de comparação, no Enem 2020, a proporção de candidatos pardos foi de 47,8% e de pretos, 13,5%, já em 2021, esses percentuais reduziram para 42,2% e 11,7%, respectivamente. Concomitantemente, a parcela de inscritos brancos, passou de 35,3% em 2020 para 41,4%, em 2021. Houve expressiva redução, também, entre os candidatos com renda mensal familiar de até três salários-mínimos, representando uma queda de 77,4% em relação à edição anterior.

Uma das razões para a redução no número de inscritos no Enem 2021 pode ser atribuída às políticas de isenção da taxa de inscrição. Inicialmente, candidatos que receberem isenção na edição de 2020, mas que não compareceram ao exame nem justificaram sua ausência, tiveram o direito à gratuidade negado na edição seguinte, incluindo as ausências relacionadas às dificuldades decorrentes da pandemia ou ao risco de contaminação. Somente após uma decisão do Supremo Tribunal Federal, a obrigatoriedade de apresentar

---

<sup>2</sup>Fonte: <https://revistaeducacao.com.br/2021/11/24/enem-2021-o-mais-branco-e-elitista/>

justificativa para ausência na edição anterior foi retirada como critério para a obtenção da gratuidade no Enem 2021. Essa abordagem inicial pode ter desencorajado candidatos a se inscreverem, sobretudo entre os grupos mais vulneráveis, como candidatos negros e de renda mais baixa.

É possível inferir que as alterações ocorridas no Enem, juntamente ao cenário pandêmico, podem ter influenciado no perfil dos ingressantes da educação superior nos anos de 2021 e 2022, considerando o agravamento das desigualdades de concorrência, conforme dados do Censo da Educação Superior, divulgados pelo Instituto Nacional de Estudos e Pesquisas Educacionais Anísio Teixeira do Ministério da Educação (INEP/MEC). Uma delas, é o aumento no número de estudantes que ingressaram em cursos ofertados na modalidade a distância. Embora o número de ingressantes nessa modalidade já tivesse ultrapassado o da modalidade presencial em 2020, o ano de 2021 apresentou uma queda de -16,5% na modalidade presencial, ao passo que a modalidade a distância aumentou em 23,3%. De acordo com Senkevics, Basso e Caseiro (2022)<sup>3</sup> que estimaram os impactos da pandemia no acesso à graduação, essa tendência indica que a crise sanitária possivelmente acelerou a preferência dos ingressantes pela modalidade a distância, já vinha sendo observado entre os ingressantes da educação superior. Os autores relataram também, redução dos estudantes de até 23 anos entre os ingressantes de 2020, ocorrendo o inverso com os estudantes de 24 anos ou mais. Essa diferença pode estar associada a menor propensão do primeiro grupo, para iniciar cursos de ensino à distância, diferentemente do segundo grupo, que em sua maioria são abrigados nessa modalidade de ensino.

Na UFMG, entre os estudantes que ingressaram nos anos de 2021 e 2022 foram observadas algumas mudanças, possivelmente, influenciadas pela pandemia da Covid 19 e seus desdobramentos. Foi evidenciado o aumento no percentual de ingressantes do sexo feminino, dos autodeclarados brancos e daqueles provenientes de outros estados da federação, especialmente de São Paulo, além de um tímido aumento no percentual daqueles que exerciam alguma atividade remunerada no momento do ingresso da universidade.

---

<sup>3</sup>Disponível em: <http://cadernosdeestudos.inep.gov.br/ojs3/index.php/cadernos/article/view/5575/4201>

Registrou-se ainda acréscimo no contingente de estudantes que tiveram conhecimento sobre o processo seletivo da UFMG por meio da internet, movimento já previsto, diante das mudanças das aulas presenciais para o ambiente virtual durante a pandemia, o que naturalmente, reconfigurou as formas de comunicação e interação dos estudantes com as instituições. Nos anos de 2021 e 2022, os percentuais daqueles que ficaram sabendo do processo seletivo da universidade através da internet, foram de 32,62% e 30,84%, respectivamente, em comparação aos 26,14% registrados em 2020. Em contrapartida, o número daqueles informados por meio da escola, por meio de professores e colegas, reduziu de 55,04%, observado em 2020, para 32,62% em 2021 e 30,84%, em 2022. Essa mudança foi especialmente notável na área de Linguística, Letras e Artes, área em que o percentual de estudantes que se informaram via internet superou o daqueles que se informaram por meio da escola. Quando comparado por modalidades de ingresso, aqueles que ingressaram na ampla concorrência apresentaram maior percentual de informados pela escola (59,6%), enquanto entre os cotistas, esse percentual não chegou a 50%.

Com o aumento de estudantes de outros estados, cresceu também o percentual de ingressantes que desconheciam ou não participaram do evento Mostra Sua UFMG. Na série analisada, em média, cerca de um terço (35,08%) dos ingressantes, a cada ano, assistiram a esse evento, enquanto menos de 15% o desconheciam. Contudo, entre os ingressantes de 2021 e 2022, o percentual daqueles que desconheciam o evento foi de 24,6% e 26%, respectivamente, já o percentual daqueles que participaram do evento foi de 25,15% e 21,66%, nessa ordem.

Entre os ingressantes, também se observou redução no percentual de estudantes que não frequentaram cursinhos pré-vestibular ou pré-Enem, integrados ou não ao Ensino Médio. No início do período analisado, nos anos de 2003 a 2004, esse percentual ultrapassava 70%, já em 2007 esse percentual foi de 67,12%, e passou a apresentar tendência de queda desde então. Em 2015, a diferença entre os que frequentavam (50,23%) e os que não frequentavam (49,77%) não chegou a 0,5%, em 2016, o percentual daqueles que não frequentavam (50,34%) superou pela primeira vez os que frequentavam (49,66%). Esses percentuais não apresentaram tendência clara, mas as diferenças entre as duas categorias



não ultrapassaram 5 pontos percentuais até 2020. Nos anos seguintes, possivelmente em decorrência dos impactos da pandemia, o percentual de ingressantes que não frequentaram cursinho pré-vestibular ou preparatórios para o Enem superou aqueles que frequentavam em mais de 10 pontos percentuais, ficando em 55,14% em 2021 e 57,37% em 2022.

No entanto, em alguns cursos, os ingressantes que frequentaram cursinhos preparatórios ainda são maioria. Dos ingressantes de 2022, mais de 60% de estudantes dos cursos de Química Noturno – Bacharelado (60%), Relações Públicas - Bacharelado (63,16%), Enfermagem – Bacharelado (65,66%), Fisioterapia – Bacharelado (60%), Medicina – Bacharelado (73,82%) e Odontologia – Bacharelado (70,39%) frequentaram cursos preparatórios. Quando analisado pelas áreas de conhecimento, nos cursos da área das Ciências da Saúde, o percentual dos frequentavam cursinhos preparatórios foram maiores que aqueles que não frequentavam, inverso do observado nos cursos da área de Linguística, Letras e Artes, que desde 2012, a maior parte dos ingressantes não fizeram cursos preparatórios.

Sobre o aumento de ingressantes do sexo feminino nos últimos dois anos, é importante observar as variações ocorridas, por gênero, em todo período analisado. Entre os anos 2003 e 2008, os ingressantes do sexo masculino superaram os femininos em até 6,2 pontos percentuais (p.p), com percentuais de 53,12% masculino e 46,88% feminino em 2003, diminuindo para uma diferença de 1,34 p.p em 2008, com 50,67% masculino e 49,33% feminino. No período de 2009 a 2014, que englobou a adoção da política de bônus e os dos dois primeiros anos de implantação da Lei de Cotas, a tendência se reverteu, favorecendo as ingressantes femininas, atingindo seu ápice em 2013, com 55,83% feminino e 44,17%, masculino, uma diferença de 11,66 p.p. Entre 2015 a 2017, os ingressantes masculinos predominaram, porém com diferenças menores que 1,5 p.p. em relação às ingressantes femininas. Já a partir de 2018, os percentuais de ingressantes femininas ultrapassaram a marca de 50%, com crescimento contínuo nos anos seguintes, mas mantendo diferenças inferiores a 1,5 pontos percentuais em relação aos ingressantes masculinos. Nos anos 2021 e 2022 essa diferença excedeu 3 p.p. e em 2022, chegou a quase 10%, favorecendo as ingressantes femininas em 54,91%, contra 45,09% de ingressantes masculinos. Esse aumento foi especialmente notável nas Engenharias, onde a diferença cresceu de 6,4 p.p.

(de 28,95% em 2021 para 35,35% em 2022), seguido por Ciências Agrárias e Biológicas (de 62,09% em 2021 para 66,23% em 2022) e Ciências Humanas (de 62,1% em 2021 para 65,93%).

No que se refere à origem geográfica dos estudantes, resposta à pergunta, “onde você reside atualmente”, verificou-se que nos anos de 2021 e 2022 a UFMG registrou um aumento significativo no percentual de ingressantes provenientes de outros estados da federação, de 19,29% e 14,37%, respectivamente, ante 8,54%, observado em 2020. No período de 2003 a 2008 mais de 70% dos ingressantes eram naturais em Belo Horizonte. Esse percentual apresenta tendência de queda a partir de 2009, mas manteve-se acima de 50%. No entanto, dos ingressantes de 2021, apenas 39,48% eram provenientes de Belo Horizonte, ao passo que aqueles de outros estados da federação, eram 19,29%. Até então, o maior percentual de estudantes vindos de outros estados havia sido registrado em 2019, com 10,37%. No ano de 2022, os estudantes provenientes de Belo Horizonte representavam 44,22% dos ingressantes e, ao passo que os provenientes de outros estados totalizavam 14,37%.

Como esperado, comportamento semelhante é observado em relação ao local de nascimento. Quando comparado os ingressantes de 2022 com os ingressantes do ano anterior, o maior percentual daqueles nascidos em outros estados foi observado nos cursos das áreas das Ciências Agrárias e Biológicas (de 13,04% em 2021 para 16,32% em 2022), Ciências Sociais Aplicadas (de 11,89% para 19,89%), Ciências da Saúde (de 9,6% para 16,42%) e Ciências Humanas (de 8,03% para 15,5%). Analisando por cursos, os que obtiveram os maiores percentuais de ingressantes de outros estados em 2022 foram Arquivologia - Bacharelado (41,67%), Jornalismo - Bacharelado diurno (47,37%) e noturno (33,33%), Música – Bacharelado noturno (36,84%), Medicina – Bacharelado (33,75%), Engenharia de Controle e Automação (32,91%), Engenharia de Minas (32,79%), Relações Públicas - Bacharelado (31,58%), Engenharia Mecânica – Bacharelado diurno (32,05%), Artes Visuais – Bacharelado (30,12%), e Arquitetura e Urbanismo – Bacharelado diurno (29,07%) e noturno (27,12%).

Observou-se ainda um aumento modesto no percentual de ingressantes que traba-

lhavam em atividades remuneradas no momento do ingresso na universidade. Aqueles que dedicavam até 20 horas semanais ao trabalho passaram de 6,56% em 2020 para 8,07% em 2022, enquanto isso, os que trabalhavam mais de 20 horas semanais, aumentaram de 14,01% para 15,95% no mesmo período. Como contrapartida, a proporção daqueles que não trabalhavam, reduziu de 79,42% em 2020, para 76,87% em 2021 e 75,99% em 2022. Contudo, é importante analisar esses números com cautela, uma vez que percentuais semelhantes foram observados em anos anteriores. Ao longo da série analisada, apenas nos anos 2008, 2018 e 2019 o percentual de ingressantes que não trabalhavam no momento do ingresso foi igual ou superior a 80%, nos demais variou entre 73,1% (2014) a 79,42% (2020).

Notável mudança entre os ingressantes de 2022 na UFMG diz respeito ao aumento do percentual de autodeclarados brancos, que alcançou 55,89%. Este foi o maior percentual registrado desde 2008, período anterior à adoção das políticas de ação afirmativa pela universidade, ano em que esse percentagem atingiu 60,74%. No entanto, a trajetória de crescimento desse grupo já era observada desde 2019, com um acréscimo de aproximadamente 6 pontos percentuais ao longo dos últimos quatro anos (subindo de 50,29% em 2019 para 55,89% em 2022), enquanto os autodeclarados pardos apresentaram uma redução de 3,42 pontos percentuais (de 32,53% para 29,11). Em relação aos autodeclarados pretos, não foi observada variação significativa, mantendo-se próximo de 11% ao longo desse período. Essa tendência de crescimento dos autodeclarados brancos foi observada em todas as áreas de conhecimento.

Vale destacar a importância das políticas afirmativas adotadas pela UFMG a partir de 2009, as quais contribuíram para a alteração no perfil dos ingressantes em relação à cor ou raça. Em 2009, pela primeira vez, os autodeclarados brancos representaram menos da metade (46,75%) dos ingressantes, permanecendo assim até o ano de 2018, com o menor percentual registrado no ano de 2011 (42,04%).

Quando se analisa os ingressantes de 2022 por área de conhecimento, o percentual de autodeclarados brancos variou, sendo de 50,28% em Ciências Agrárias e Biológicas, 59,09% em Ciências Exatas e da Terra, 56,73% em Ciências Humanas, 57,36% em Ciências Sociais

Aplicadas, 54,0% Ciências da Saúde, 57,33% nas Engenharias e 54,71% em Linguística, Letra e Artes. Ao detalhar por cursos, alguns apresentaram percentuais acima de 65% de ingressantes autodeclarados brancos, como Física Noturno - Licenciatura (68,42%), Estatística – Bacharelado (67,57%), Química Tecnológica – Bacharelado (64,86%), Psicologia - Bacharelado (66,15%), Relações Públicas – Bacharelado (73,68%), Jornalismo Diurno - Bacharelado (68,42%), Jornalismo Noturno – Bacharelado (66,67%), Publicidade e Propaganda – Bacharelado (65,79%), Arquitetura e Urbanismo Diurno – Bacharelado (65,12%), Engenharia Mecânica Diurno – Bacharelado (66,67%), e Conservação e Restauração de Bens Culturais Móveis - Bacharelado (71,43%).

Durante o período analisado, verificou-se ainda a prevalência do ingresso de estudantes provenientes do ensino médio não profissionalizante, com leve redução nesse percentual. Até 2018, essa proporção ultrapassava os 80%, enquanto em 2022, chegou a 77,66%. Em contrapartida, aumentou o percentual daqueles que concluíram o ensino médio profissionalizante, passando de cerca de 15% em 2015 para 18,21% e 19,41% nos anos de 2021 e 2022, respectivamente. Quando analisado por área de conhecimento, os cursos das áreas de Ciências Exatas e da Terra e as Engenharias apresentaram os maiores percentuais de ingressantes que concluíram o ensino médio profissionalizante ao longo de todo o período analisado. Já no período da pandemia da Covid-19, esse grupo aumentou especialmente nos cursos das áreas das Ciências Sociais Aplicadas, Ciências da Saúde e Engenharias.

Entre os ingressantes de 2022, os cursos com maiores percentuais de estudantes que concluíram o ensino médio profissionalizante foram Ciência da Computação – Bacharelado (29,63%), Geologia – Bacharelado (25,81%), Química Noturno – Licenciatura (26,47%), Química Tecnológica - Bacharelado (32,43%), Sistemas de Informação- Bacharelado (28,75%), Relações Econômicas Internacionais – Bacharelado (26%), Relações Públicas – Bacharelado (42,11%), Biomedicina - Bacharelado (30,95%), Fonoaudiologia - Bacharelado (32%), Engenharia Aeroespacial - Bacharelado (28,85%), Engenharia Civil – Bacharelado (29,32%), Engenharia Elétrica - Bacharelado (33,01%), Engenharia Mecânica Noturno - Bacharelado (33,33%), Engenharia Metalúrgica - Bacharelado (28,81%), Engenharia Química – Bacha-

relado (29,51%), Engenharia de Controle e Automação Diurno – Bacharelado (26,58%) e Engenharia de Controle e Automação Noturno – Bacharelado (47,06%). E quando analisado por modalidade de ingresso, os maiores percentuais foram observados entre os ingressantes da Modalidade 4, 44,1%, cuja exigência consistia apenas em ser egresso de escola pública, seguida da Modalidade 2 (30,9%); ao passo que entre os ingressantes de ampla concorrência, esse percentual foi de 8,7%. Nas modalidades reservadas a pessoas com deficiência, os percentuais foram de 26,3%, 9,1%, 21,7% e 33,3%, para as modalidades 1,2,3 e 4, respectivamente.

Durante o período da pandemia manteve-se a tendência de redução no percentual de ingressantes que cursaram o ensino médio em escolas privadas, que desde 2016 (ano em que o percentual de cotas alcançou 50%), estão abaixo de 50%, ao passo que aumentou o percentual dos ingressantes que cursaram o ensino médio em escolas públicas, passando de aproximadamente 53% no período entre 2017 e 2020, para 54,91% em 2021 e 56,33%, em 2022. Quando analisado por áreas de conhecimento, verificou-se que a partir de 2016, houve um aumento entre os ingressantes que cursaram integralmente o ensino médio em escolas públicas, em todas as áreas do conhecimento, destacando-se os cursos da área de Linguística, Letras e Artes, área que desde o ano de 2009 (início da política de bônus), os ingressantes nessa situação se tornaram maioria. Dos ingressantes de 2022, os cursos em que pelo menos 70% dos estudantes cursaram integralmente o ensino médio em escolas públicas foram Agronomia – Bacharelado (75,68%), Engenharia Agrícola e Ambiental - Bacharelado (76,47%), Engenharia Florestal – Bacharelado (85,71%), Engenharia de Alimentos – Bacharelado (81,25), Design de Moda – Bacharelado (75%), Música Diurno – Bacharelado (76,92%), Matemática Noturno - Licenciatura (70%), Química Tecnológica - Bacharelado (72,97), Biblioteconomia Diurno - Bacharelado (73,17%), Biblioteconomia Noturno – Bacharelado (72,22%), Museologia - Bacharelado (70%). Entre aqueles que ingressaram por ampla concorrência, 17,8% cursaram integralmente o ensino médio na rede pública. Nas demais modalidades, foi de 100%, por ser critério das cotas.

No entanto, esse aumento dos ingressantes de escolas públicas, deve-se sobretudo ao aumento verificado entre aqueles egressos de escolas públicas federais, que passou de

11,36% em 2003 para 18,96% em 2022.

Entre os ingressantes de 2022, pelo menos 1 a cada 4 ingressantes dos cursos Engenharia de Controle e Automação - Noturno (47,06%), Relações Públicas (36,84%), Relações Econômicas Internacionais (32%), Engenharia Aeroespacial (30,77%), Engenharia de Sistemas (30,77%), Engenharia Elétrica (30,1%), Sistemas de Informação (30,0%), Sistemas de Informação (30%), Engenharia Mecânica – Noturno (29,63%), Ciências da Computação (29,63%), Engenharia Química (29,51%), Biomedicina (28,57%), Engenharia de Controle e Automação Diurno (27,85%), Engenharia Civil (27,69%), Engenharia Metalúrgica (27,12%), Direito – Diurno (26,13%), Geologia (25,81%), Medicina (25,55%), Matemática Computacional (25,0%) eram egressos do ensino médio em escolas públicas federais.

Concluindo, a análise dos dados socioeconômicos dos estudantes que ingressaram nos cursos presenciais da UFMG, nas duas últimas décadas, evidencia a evolução do perfil desses ingressantes, resultantes tanto das políticas de ação afirmativa, quanto das mudanças nos processos seletivos adotados. Essas transformações culminaram em maior diversidade, aumentando, sobretudo, os autodeclarados pretos ou pardos e os oriundos de escolas públicas. A adoção do SiSU como processo seletivo a partir de 2014, ampliou de forma significativa o número candidatos interessados em ingressar na instituição e a dinâmica de escolha dos cursos.

Além das mudanças de longo prazo, as análises sinalizam modificações, possivelmente, influenciadas pelo contexto da pandemia da Covid-19. Destacando-se entre elas, o aumento no ingresso de estudantes do sexo feminino, assim como de estudantes provenientes de outras regiões além de Belo Horizonte e região metropolitana, indicando a ampliação geográfica do interesse pela UFMG. Esse fenômeno pode ter sido encorajado pelo emprego de modalidades de ensino virtual, adotados como resposta à crise sanitária.

No entanto, mesmo diante dessas alterações, o perfil do estudante típico que ingressou na UFMG no ano de 2022 manteve algumas características, permanecendo-se predominantemente solteiro (96,3%), com idade média de 20,5 anos, de cor ou raça branca (55,9%), proveniente de ensino médio não profissionalizante (77,7%). A maioria realizou o ensino médio integralmente ou majoritariamente no turno diurno (95,7%), residia em imóvel pró-

prio (78,8%), nunca trabalhou (61,9%), não trabalhava no momento do ingresso (76%) e não contribuía para o sustento da família (74,3%). Em relação à escolaridade dos seus pais, o nível superior é a categoria mais frequente tanto entre os pais (37,8%) quanto entre as mães (47,2%). Em a relação à renda mensal familiar, a categoria de 2 a 5 salários-mínimos (34,1%) foi predominante, embora outros 23,88% tenham renda de até dois salários-mínimos, de forma que 58% dos ingressantes, tinham renda mensal familiar de até 5 salários-mínimos.

## Referências

- [1] MAGALHÃES, M. N, LIMA, LIMA, A. C. P., 2004. *Noções de Probabilidade e Estatística*, 6 ed . Editora da Universidade de São Paulo, São Paulo.
- [2] R CORE TEAM, 2017. *R: A language and environment for statistical computing*. R Foundation for Statistical Computing, Vienna, Austria. <https://www.R-project.org/>.
- [3] TRIOLA, M.F., 1999. *Introdução à Estatística*, 7 ed . LTC, Rio de Janeiro.
- [4] BRAGA, M. M, PEIXOTO, M. C. L., 2006. *Censo Socioeconômico e Étnico dos Estudantes de Graduação da UFMG*, 1 ed . Editora UFMG, Belo Horizonte.
- [5] IBGE - INSTITUTO BRASILEIRO DE GEOGRAFIA E ESTATÍSTICA. <https://www.ibge.gov.br/estatisticas/sociais/populacao.html>
- [6] IBGE - INSTITUTO BRASILEIRO DE GEOGRAFIA E ESTATÍSTICA. Síntese de Indicadores Sociais de Minas Gerais, 2016. <https://cidades.ibge.gov.br/brasil/mg/pesquisa/45/92875?ano=2016>