

UNIVERSIDADE FEDERAL DE MINAS GERAIS



Análise da retenção das atividades acadêmicas  
curriculares ofertadas e da evasão dos cursos  
sediados na Unidade Acadêmica:

Escola de Arquitetura

Belo Horizonte  
Outubro de 2019

# **PRÓ-REITORIA DE GRADUAÇÃO /SETOR DE ESTATÍSTICA**

## **PRÓ-REITOR DE GRADUAÇÃO**

PROFA. BENIGNA MARIA DE OLIVEIRA

## **PRÓ-REITOR ADJUNTO DE GRADUAÇÃO**

PROF. BRUNO OTÁVIO SOARES TEIXEIRA

## **COORDENADORA DO SETOR DE ESTATÍSTICA**

CAROLINA SILVA PENA

## **EQUIPE SETOR DE ESTATÍSTICA**

GABRIEL MACIEL DIAS

WESLEY PAULINO FERNANDES MACIEL

Contato: [estatistica@prograd.ufmg.br](mailto:estatistica@prograd.ufmg.br)

# Sumário

<b>1</b>	<b>Introdução</b>	<b>1</b>
<b>2</b>	<b>Retenção das principais atividades acadêmicas curriculares</b>	<b>2</b>
2.1	Atividades acadêmicas curriculares ofertadas pelo Departamento ACR	12
2.2	Atividades acadêmicas curriculares ofertadas pelo Departamento ARQ	28
2.3	Atividades acadêmicas curriculares ofertadas pelo Departamento PRJ	38
2.4	Atividades acadêmicas curriculares ofertadas pelo Departamento TAU	58
2.5	Atividades acadêmicas curriculares ofertadas pelo Departamento UNI	85
2.6	Atividades acadêmicas curriculares ofertadas pelo Departamento URB	92
<b>3</b>	<b>Evasão dos cursos de graduação sediados na Escola de Arquitetura</b>	<b>106</b>
3.1	Arquitetura e Urbanismo Diurno (Bacharelado)	109
3.2	Arquitetura e Urbanismo Noturno (Bacharelado)	112
3.3	Design (Bacharelado)	115
	<b>Referências</b>	<b>118</b>

## Lista de Tabelas

1	Atividades acadêmicas curriculares ofertadas pela Escola de Arquitetura no período de 2011 a 2018 . . . . .	4
2	Avaliação da atividade ACR023-Patrimônio Cultural no período de 2011 e 2018 . . . . .	12
3	Avaliação da atividade ACR029-Arquitetura Brasileira e Revitalização de Edifícios e Cidades II no período de 2011 e 2018 . . . . .	14
4	Avaliação da atividade ACR031-Arquitetura Contemporânea, Cidade e Cultura II no período de 2011 e 2018 . . . . .	16
5	Avaliação da atividade ACR033-Arquitetura, Arte e Ciências Humanas II no período de 2011 e 2018 . . . . .	18
6	Avaliação da atividade ACR034-Estética no período de 2011 e 2018 . . . . .	20
7	Avaliação da atividade ACR038-Tópicos em Arquitetura, Arte e Ciências Humanas no período de 2011 e 2018 . . . . .	22
8	Avaliação da atividade ACR039-Tópicos em História da Arquitetura no período de 2011 e 2018 . . . . .	24
9	Avaliação da atividade ACR040-Tópicos em Teoria da Arquitetura no período de 2011 e 2018 . . . . .	26
10	Avaliação da atividade ARQ011-Oficina Integrada: Problemas de Parcelamento do Solo e Assentamentos Habitacionais no período de 2011 e 2018 . . . . .	28
11	Avaliação da atividade ARQ012-Oficina Integrada: Problemas de Requalificação de Áreas e Edificações Urbanas no período de 2011 e 2018 . . . . .	30
12	Avaliação da atividade ARQ014-Estágio Curricular Supervisionado no período de 2011 e 2018 . . . . .	32
13	Avaliação da atividade ARQ037-Trabalho de Conclusão de Curso II no período de 2011 e 2018 . . . . .	34
14	Avaliação da atividade ARQ039-Estágio Supervisionado Obrigatório no período de 2011 e 2018 . . . . .	36

15	Avaliação da atividade PRJ057-Oficina Tematica de Arquitetura no período de 2011 e 2018 . . . . .	38
16	Avaliação da atividade PRJ058-Oficina Tematica de computação Grafica e Meios Digitais no período de 2011 e 2018 . . . . .	40
17	Avaliação da atividade PRJ062-Topicos de Teoria do Projeto no período de 2011 e 2018 . . . . .	42
18	Avaliação da atividade PRJ067-Estruturas de Concreto I no período de 2011 e 2018 . . . . .	44
19	Avaliação da atividade PRJ070-Resistencia dos Materiais I no período de 2011 e 2018 . . . . .	46
20	Avaliação da atividade PRJ071-Teoria Das Estruturas I no período de 2011 e 2018 . . . . .	48
21	Avaliação da atividade PRJ077-Fundamentação para Projeto de Arquitetura e Urbanismo II no período de 2011 e 2018 . . . . .	50
22	Avaliação da atividade PRJ081-Projeto de Arquitetura D no período de 2011 e 2018 . . . . .	52
23	Avaliação da atividade PRJ084-Projeto de Arquitetura G no período de 2011 e 2018 . . . . .	54
24	Avaliação da atividade PRJ092-Projeto de Arquitetura O no período de 2011 e 2018 . . . . .	56
25	Avaliação da atividade TAU022-Topicos em Conforto Ambiental no período de 2011 e 2018 . . . . .	58
26	Avaliação da atividade TAU030-Materiais e Tecnicas de Construção I no período de 2011 e 2018 . . . . .	61
27	Avaliação da atividade TAU031-Orcamento, Planejamento e Administração de Obras no período de 2011 e 2018 . . . . .	63
28	Avaliação da atividade TAU032-Pratica Profissional e Legislação no período de 2011 e 2018 . . . . .	65
29	Avaliação da atividade TAU033-Tecnicas Retrospectivas no período de 2011 e 2018 . . . . .	67

30	Avaliação da atividade TAU036-Acustica de Ambientes no período de 2011 e 2018 . . . . .	69
31	Avaliação da atividade TAU037-Conforto Termico e Climatização de Ambientes no período de 2011 e 2018 . . . . .	71
32	Avaliação da atividade TAU043-Topicos em Tecnicas de Construções no período de 2011 e 2018 . . . . .	73
33	Avaliação da atividade TAU058-Design II no período de 2011 e 2018 . . . . .	75
34	Avaliação da atividade TAU060-Design III no período de 2011 e 2018 . . . . .	77
35	Avaliação da atividade TAU062-Estagio Curricular Supervisionado I no período de 2011 e 2018 . . . . .	79
36	Avaliação da atividade TAU072-Topicos em Design no período de 2011 e 2018	81
37	Avaliação da atividade TAU075-Conforto Termico e Climatização de Ambientes no período de 2011 e 2018 . . . . .	83
38	Avaliação da atividade UNI009-Oficina Multidisciplinar no período de 2011 e 2018 . . . . .	85
39	Avaliação da atividade UNI015-Noções de Design no período de 2011 e 2018	89
40	Avaliação da atividade URB023-Teoria Urbana I no período de 2011 e 2018 .	92
41	Avaliação da atividade URB031-Topicos de Planejamento Urbano no período de 2011 e 2018 . . . . .	94
42	Avaliação da atividade URB033-Legislação Urbana e Ambiental no período de 2011 e 2018 . . . . .	96
43	Avaliação da atividade URB034-Licenciamento Ambiental no período de 2011 e 2018 . . . . .	98
44	Avaliação da atividade URB035-Topicos em Sustentabilidade no período de 2011 e 2018 . . . . .	100
45	Avaliação da atividade URB045-Topicos em Estudos Sociais no período de 2011 e 2018 . . . . .	102
46	Avaliação da atividade URB049-Urbanismo II no período de 2011 e 2018 . .	104
47	Características dos Processos Seletivos . . . . .	108

## Lista de Figuras

1	Conceito obtido pelos estudantes na atividade acadêmica curricular ACR023- Patrimônio Cultural no período de 2011 a 2018 na Escola de Arquitetura. . .	13
2	Conceito obtido pelos estudantes na atividade acadêmica curricular ACR029- Arquitetura Brasileira e Revitalização de Edifícios e Cidades II no período de 2011 a 2018 na Escola de Arquitetura. . . . .	15
3	Conceito obtido pelos estudantes na atividade acadêmica curricular ACR031- Arquitetura Contemporânea, Cidade e Cultura II no período de 2011 a 2018 na Escola de Arquitetura. . . . .	17
4	Conceito obtido pelos estudantes na atividade acadêmica curricular ACR033- Arquitetura, Arte e Ciências Humanas II no período de 2011 a 2018 na Escola de Arquitetura. . . . .	19
5	Conceito obtido pelos estudantes na atividade acadêmica curricular ACR034- Estética no período de 2011 a 2018 na Escola de Arquitetura. . . . .	21
6	Conceito obtido pelos estudantes na atividade acadêmica curricular ACR038- Tópicos em Arquitetura, Arte e Ciências Humanas no período de 2011 a 2018 na Escola de Arquitetura. . . . .	23
7	Conceito obtido pelos estudantes na atividade acadêmica curricular ACR039- Tópicos em História da Arquitetura no período de 2011 a 2018 na Escola de Arquitetura. . . . .	25
8	Conceito obtido pelos estudantes na atividade acadêmica curricular ACR040- Tópicos em Teoria da Arquitetura no período de 2011 a 2018 na Escola de Arquitetura. . . . .	27
9	Conceito obtido pelos estudantes na atividade acadêmica curricular ARQ011-Oficina Integrada: Problemas de Parcelamento do Solo e Assentamentos Habitacionais no período de 2011 a 2018 na Escola de Arquitetura. . . . .	29

10	Conceito obtido pelos estudantes na atividade acadêmica curricular ARQ012-Oficina Integrada: Problemas de Requalificação de Areas e Edificações Urbanas no período de 2011 a 2018 na Escola de Arquitetura. . .	31
11	Conceito obtido pelos estudantes na atividade acadêmica curricular ARQ014-Estagio Curricular Supervisionado no período de 2011 a 2018 na Escola de Arquitetura. . . . .	33
12	Conceito obtido pelos estudantes na atividade acadêmica curricular ARQ037-Trabalho de Conclusão de Curso II no período de 2011 a 2018 na Escola de Arquitetura. . . . .	35
13	Conceito obtido pelos estudantes na atividade acadêmica curricular ARQ039-Estagio Supervisionado Obrigatorio no período de 2011 a 2018 na Escola de Arquitetura. . . . .	37
14	Conceito obtido pelos estudantes na atividade acadêmica curricular PRJ057-Oficina Tematica de Arquitetura no período de 2011 a 2018 na Escola de Arquitetura. . . . .	39
15	Conceito obtido pelos estudantes na atividade acadêmica curricular PRJ058-Oficina Tematica de computação Grafica e Meios Digitais no período de 2011 a 2018 na Escola de Arquitetura. . . . .	41
16	Conceito obtido pelos estudantes na atividade acadêmica curricular PRJ062-Topicos de Teoria do Projeto no período de 2011 a 2018 na Escola de Arquitetura. . . . .	43
17	Conceito obtido pelos estudantes na atividade acadêmica curricular PRJ067-Estruturas de Concreto I no período de 2011 a 2018 na Escola de Arquitetura.	45
18	Conceito obtido pelos estudantes na atividade acadêmica curricular PRJ070-Resistencia dos Materiais I no período de 2011 a 2018 na Escola de Arquitetura.	47
19	Conceito obtido pelos estudantes na atividade acadêmica curricular PRJ071-Teoria Das Estruturas I no período de 2011 a 2018 na Escola de Arquitetura.	49
20	Conceito obtido pelos estudantes na atividade acadêmica curricular PRJ077-Fundamentação para Projeto de Arquitetura e Urbanismo II no período de 2011 a 2018 na Escola de Arquitetura. . . . .	51



21	Conceito obtido pelos estudantes na atividade acadêmica curricular PRJ081- Projeto de Arquitetura D no período de 2011 a 2018 na Escola de Arquitetura.	53
22	Conceito obtido pelos estudantes na atividade acadêmica curricular PRJ084- Projeto de Arquitetura G no período de 2011 a 2018 na Escola de Arquitetura.	55
23	Conceito obtido pelos estudantes na atividade acadêmica curricular PRJ092- Projeto de Arquitetura O no período de 2011 a 2018 na Escola de Arquitetura.	57
24	Conceito obtido pelos estudantes na atividade acadêmica curricular TAU022- Tópicos em Conforto Ambiental no período de 2011 a 2018 na Escola de Arquitetura. . . . .	60
25	Conceito obtido pelos estudantes na atividade acadêmica curricular TAU030- Materiais e Técnicas de Construção I no período de 2011 a 2018 na Escola de Arquitetura. . . . .	62
26	Conceito obtido pelos estudantes na atividade acadêmica curricular TAU031- Orçamento, Planejamento e Administração de Obras no período de 2011 a 2018 na Escola de Arquitetura. . . . .	64
27	Conceito obtido pelos estudantes na atividade acadêmica curricular TAU032- Prática Profissional e Legislação no período de 2011 a 2018 na Escola de Arquitetura. . . . .	66
28	Conceito obtido pelos estudantes na atividade acadêmica curricular TAU033- Técnicas Retrospectivas no período de 2011 a 2018 na Escola de Arquitetura.	68
29	Conceito obtido pelos estudantes na atividade acadêmica curricular TAU036- Acústica de Ambientes no período de 2011 a 2018 na Escola de Arquitetura.	70
30	Conceito obtido pelos estudantes na atividade acadêmica curricular TAU037- Conforto Térmico e Climatização de Ambientes no período de 2011 a 2018 na Escola de Arquitetura. . . . .	72
31	Conceito obtido pelos estudantes na atividade acadêmica curricular TAU043- Tópicos em Técnicas de Construções no período de 2011 a 2018 na Escola de Arquitetura. . . . .	74
32	Conceito obtido pelos estudantes na atividade acadêmica curricular TAU058- Design II no período de 2011 a 2018 na Escola de Arquitetura. . . . .	76

33	Conceito obtido pelos estudantes na atividade acadêmica curricular TAU060-Design III no período de 2011 a 2018 na Escola de Arquitetura. . . . .	78
34	Conceito obtido pelos estudantes na atividade acadêmica curricular TAU062-Estagio Curricular Supervisionado I no período de 2011 a 2018 na Escola de Arquitetura. . . . .	80
35	Conceito obtido pelos estudantes na atividade acadêmica curricular TAU072-Topicos em Design no período de 2011 a 2018 na Escola de Arquitetura. . . .	82
36	Conceito obtido pelos estudantes na atividade acadêmica curricular TAU075-Conforto Termico e Climatização de Ambientes no período de 2011 a 2018 na Escola de Arquitetura. . . . .	84
37	Conceito obtido pelos estudantes na atividade acadêmica curricular UNI009-Oficina Multidisciplinar no período de 2011 a 2018 na Escola de Arquitetura.	88
38	Conceito obtido pelos estudantes na atividade acadêmica curricular UNI015-Noções de Design no período de 2011 a 2018 na Escola de Arquitetura. . . .	91
39	Conceito obtido pelos estudantes na atividade acadêmica curricular URB023-Teoria Urbana I no período de 2011 a 2018 na Escola de Arquitetura. . . . .	93
40	Conceito obtido pelos estudantes na atividade acadêmica curricular URB031-Topicos de Planejamento Urbano no período de 2011 a 2018 na Escola de Arquitetura. . . . .	95
41	Conceito obtido pelos estudantes na atividade acadêmica curricular URB033-Legislação Urbana e Ambiental no período de 2011 a 2018 na Escola de Arquitetura. . . . .	97
42	Conceito obtido pelos estudantes na atividade acadêmica curricular URB034-Licenciamento Ambiental no período de 2011 a 2018 na Escola de Arquitetura.	99
43	Conceito obtido pelos estudantes na atividade acadêmica curricular URB035-Topicos em Sustentabilidade no período de 2011 a 2018 na Escola de Arquitetura. . . . .	101
44	Conceito obtido pelos estudantes na atividade acadêmica curricular URB045-Topicos em Estudos Sociais no período de 2011 a 2018 na Escola de Arquitetura.	103

45	Conceito obtido pelos estudantes na atividade acadêmica curricular URB049-Urbanismo II no período de 2011 a 2018 na Escola de Arquitetura. . . . .	105
46	Taxa de evasão anual do curso de Arquitetura e Urbanismo Diurno, modalidade Bacharelado. . . . .	109
47	Situação dos estudantes do curso de Arquitetura e Urbanismo Diurno (Bacharelado), após o término do período letivo de 2018/2 . . . . .	110
48	Rendimento Semestral Global Médio, por faixa, de acordo com a situação do estudante no curso de Arquitetura e Urbanismo Diurno, modalidade Bacharelado. . . . .	111
49	Taxa de evasão anual do curso de Arquitetura e Urbanismo Noturno, modalidade Bacharelado. . . . .	112
50	Situação dos estudantes do curso de Arquitetura e Urbanismo Noturno (Bacharelado), após o término do período letivo de 2018/2 . . . . .	113
51	Rendimento Semestral Global Médio, por faixa, de acordo com a situação do estudante no curso de Arquitetura e Urbanismo Noturno, modalidade Bacharelado. . . . .	114
52	Taxa de evasão anual do curso de Design, modalidade Bacharelado. . . . .	115
53	Situação dos estudantes do curso de Design (Bacharelado), após o término do período letivo de 2018/2 . . . . .	116
54	Rendimento Semestral Global Médio, por faixa, de acordo com a situação do estudante no curso de Design, modalidade Bacharelado. . . . .	117

# 1 Introdução

Este relatório visa analisar a taxa de retenção das principais atividades acadêmicas curriculares (ACC) de graduação ofertadas pela Escola de Arquitetura e também analisar a taxa de evasão dos cursos sediados nessa Unidade Acadêmica. Para uma análise mais detalhada de cada curso de graduação, recomendamos a leitura dos relatórios próprios produzidos para esse fim.

Assim, espera-se produzir um relatório modelo que possa estimular o acompanhamento pedagógico contínuo das atividades acadêmicas curriculares pela Congregação da Unidade e pelos Departamentos vinculados, bem como auxiliar os órgãos supracitados a formular os seus planejamentos estratégicos. As informações aqui disponibilizadas são relevantes para a reformulação do Projeto Pedagógico e proposição do Regulamento dos cursos, em consonância com o décimo-segundo princípio norteador do Plano de Desenvolvimento Institucional (PDI) 2018-2023 [3]: “a condução de processos avaliativos realimentadores do projeto acadêmico institucional, como vetor indispensável à consecução de níveis crescentemente qualificados de funcionamento dos cursos e programas, bem como à prestação de contas à sociedade por parte da Instituição”.

Neste relatório são analisados os dados da Unidade Acadêmica supracitada no período de 2011 a 2018. Os dados analisados neste relatório foram obtidos por meio do Armazém de Dados, desenvolvido pelo Centro de Computação da UFMG (Cecom). O tratamento, a análise dos dados e a produção do relatório foram realizados pelo Setor de Estatística da Pró-Reitoria de Graduação. Para o desenvolvimento das análises, foi utilizado o *software* R [2], disponível para download em <http://www.r-project.org/>.

## **2 Retenção das principais atividades acadêmicas curriculares**

A Escola de Arquitetura ofertou 284 atividades acadêmicas curriculares de graduação no período de 2011 a 2018. A Tabela 1 mostra o número de estudantes de graduação aprovados, reprovados por infrequência, reprovados por rendimento e trancamentos em todas as atividades que apresentaram pelo menos 30 estudantes de graduação matriculados nos últimos quatro semestres, ou seja, no período de 2017/1 a 2018/2. Na Tabela 1 foram destacadas na cor cinza as atividades que apresentaram percentual de aprovação menor do que 50%. Essa tabela inclui ainda também a soma dos resultados obtidos por Departamento.

As tabelas 2 a 51 mostram as 50 atividades cursadas por pelo menos 30 estudantes de graduação que apresentaram os maiores números absolutos de estudantes reprovados. Para avaliar o desempenho dos estudantes de graduação nessas 50 atividades, foi construída uma tabela por atividade, que mostra o número de aprovações, reprovações por infrequência (Reprovado (I)), reprovações por rendimento (Reprovado (R)) e trancamentos, separado por curso. Ressalta-se que serão mostrados somente os cursos em que pelo menos 15 estudantes de graduação cursaram a atividade. Por exemplo, considere uma atividade acadêmica curricular cursada por 38 estudantes, sendo 35 do curso A, 1 do curso B, 1 do curso C e 1 do curso D; nesse caso será exibido somente as informações do curso A. Caso fossem incluídos todos os cursos, sem filtrar os casos em que um número pequeno de estudantes cursaram a atividade, as tabelas ficariam muito extensas. Embora os cursos com poucos estudantes não sejam discriminados nas tabelas, seus estudantes são contabilizados no total de cada atividade acadêmica curricular. Portanto, é possível ocorrer casos em que somente um curso é mostrado, mas o total da atividade é diferente dos valores mostrados para esse curso. Nessas tabelas encontram-se destacadas na cor cinza as células em que o percentual de aprovados é menor do que o percentual geral de aprovados da atividade acadêmica curricular considerando todo o período avaliado.

O relatório apresenta ainda gráficos de barras para as atividades mostradas nas tabelas 2 a 51. Os gráficos permitem visualizar os conceitos obtidos por todos os estudantes

de graduação que as cursaram entre os anos de 2011 e 2018. Para facilitar a avaliação dos resultados, as tabelas 2 a 51 e os respectivos gráficos de barras foram agrupados em subseções, de acordo com o Departamento ofertante.

**Tabela 1: Atividades acadêmicas curriculares ofertadas pela Escola de Arquitetura no período de 2011 a 2018**

Atividade	Aprovados		Reprovados (I)		Reprovados (R)		Trancamentos		Total
	Freq.	%	Freq.	%	Freq.	%	Freq.	%	
ACR016-Historia da Arte, da Arquitetura e da Cidade Antiga e Medieval	175	95,1%	0	0%	2	1,1%	7	3,8%	184
ACR018-Historia da Arte, da Arquitetura e da Cidade do Renascimento ao Barroco	169	95,5%	3	1,7%	0	0%	5	2,8%	177
ACR020-Historia da Arte, Arquitetura e da Cidade do Neoclassicismo ao Funcionalismo	163	95,3%	0	0%	4	2,3%	4	2,3%	171
ACR021-Arquitetura e Cultura Brasileira	185	90,7%	4	2%	4	2%	11	5,4%	204
ACR022-Teoria e Arquitetura Contemporanea	141	94,6%	3	2%	1	0,7%	4	2,7%	149
ACR023-Patrimonio Cultural	198	88,4%	11	4,9%	5	2,2%	10	4,5%	224
ACR025-Topicos em Analise Critica e Historica da Arquitetura e Urbanismo	69	75%	4	4,3%	6	6,5%	13	14,1%	92
ACR026-Teoria Urbana	143	95,3%	2	1,3%	2	1,3%	3	2%	150
ACR027-Historia, Teoria e Filosofia da Arquitetura e Arte: Introdução	112	87,5%	8	6,2%	0	0%	8	6,2%	128
ACR028-Arquitetura Brasileira e Revitalização de Edifícios e Cidades I	89	97,8%	2	2,2%	0	0%	0	0%	91
ACR029-Arquitetura Brasileira e Revitalização de Edifícios e Cidades II	69	72,6%	11	11,6%	11	11,6%	4	4,2%	95
ACR030-Arquitetura Contemporanea, Cidade e Cultura I	115	92,7%	5	4%	0	0%	4	3,2%	124
ACR031-Arquitetura Contemporanea, Cidade e Cultura II	90	80,4%	7	6,2%	2	1,8%	13	11,6%	112
ACR032-Arquitetura, Arte e Ciências Humanas I	97	89,8%	2	1,9%	2	1,9%	7	6,5%	108
ACR033-Arquitetura, Arte e Ciências Humanas II	75	70,1%	12	11,2%	6	5,6%	14	13,1%	107
ACR034-Estetica	108	86,4%	6	4,8%	4	3,2%	7	5,6%	125
ACR035-Patrimonio Cultural e Sustentabilidade	74	85,1%	6	6,9%	1	1,1%	6	6,9%	87
ACR036-Topicos em Arquitetura Brasileira e Revitalização de Edifícios e Cidades	83	90,2%	2	2,2%	5	5,4%	2	2,2%	92
ACR037-Topicos em Arquitetura Contemporanea, Cidade e Cultura	64	72,7%	8	9,1%	6	6,8%	10	11,4%	88
ACR038-Topicos em Arquitetura, Arte e Ciências Humanas	66	81,5%	9	11,1%	1	1,2%	5	6,2%	81
ACR039-Topicos em Historia da Arquitetura	46	74,2%	8	12,9%	4	6,5%	4	6,5%	62

**Tabela 1: Atividades acadêmicas curriculares ofertadas pela Escola de Arquitetura no período de 2011 a 2018 (Continuação)**

Atividade	Aprovados		Reprovados (I)		Reprovados (R)		Trancamentos		Total
	Freq.	%	Freq.	%	Freq.	%	Freq.	%	
ACR041-Analise Critica da Arte	95	87,2%	1	0,9%	4	3,7%	9	8,3%	109
ACR042-Estetica	94	82,5%	4	3,5%	3	2,6%	13	11,4%	114
ACR043-Arte e Sociedade	51	62,2%	7	8,5%	11	13,4%	13	15,9%	82
ACR045-Sociedade e Cultura	36	59%	9	14,8%	4	6,6%	12	19,7%	61
ACR046-Topicos em Analise Critica em Design I	37	69,8%	4	7,5%	2	3,8%	10	18,9%	53
<b>Total ofertante ACR</b>	<b>2644</b>	<b>86,1%</b>	<b>138</b>	<b>4,5%</b>	<b>90</b>	<b>2,9%</b>	<b>198</b>	<b>6,4%</b>	<b>3070</b>
ARQ010-Oficina de Fundamentação e Instrumentação	115	89,8%	4	3,1%	2	1,6%	7	5,5%	128
ARQ011-Oficina Integrada: Problemas de Parcelamento do Solo e Assentamentos Habitacionais	100	84,7%	8	6,8%	1	0,8%	9	7,6%	118
ARQ012-Oficina Integrada: Problemas de Requalificação de Areas e Edificações Urbanas	74	67,9%	12	11%	4	3,7%	19	17,4%	109
ARQ013-Oficina Integrada: Problemas de Requalificação e Urbanização de Assentamentos Precarios	106	93,8%	0	0%	3	2,7%	4	3,5%	113
ARQ014-Estagio Curricular Supervisionado	66	64,1%	26	25,2%	0	0%	11	10,7%	103
ARQ033-Projeto Integrado	60	89,6%	1	1,5%	0	0%	6	9%	67
ARQ034-Oficina Integrada	85	85%	5	5%	1	1%	9	9%	100
ARQ035-Trabalho de Conclusão de Curso I	91	74,6%	2	1,6%	13	10,7%	16	13,1%	122
ARQ036-Oficina de Conclusão de Curso I	31	81,6%	0	0%	3	7,9%	4	10,5%	38
ARQ037-Trabalho de Conclusão de Curso II	89	63,6%	2	1,4%	16	11,4%	33	23,6%	140
ARQ039-Estagio Supervisionado Obrigatorio	142	78,5%	21	11,6%	0	0%	18	9,9%	181
ARQ040-Projeto Integrado de Arquitetura e Urbanismo	136	90,7%	5	3,3%	3	2%	6	4%	150
ARQ041-Introdução ao Trabalho de Conclusão de Curso	180	85,7%	9	4,3%	2	1%	19	9%	210
ARQ048-Viagem de Estudos	80	94,1%	0	0%	0	0%	5	5,9%	85
ARQ049-Trabalho de Conclusão de Curso	165	82,1%	5	2,5%	2	1%	29	14,4%	201
ARQ050-Trabalho de Curso A	92	76%	13	10,7%	2	1,7%	14	11,6%	121
ARQ051-Trabalho de Curso B	96	75,6%	5	3,9%	3	2,4%	23	18,1%	127
<b>Total ofertante ARQ</b>	<b>1708</b>	<b>80,8%</b>	<b>118</b>	<b>5,6%</b>	<b>55</b>	<b>2,6%</b>	<b>232</b>	<b>11%</b>	<b>2113</b>
PRJ039-Arquitetura Sem Barreiras	41	57,7%	6	8,5%	1	1,4%	23	32,4%	71
PRJ052-Topicos em Projetos	96	65,3%	15	10,2%	2	1,4%	34	23,1%	147



**Tabela 1: Atividades acadêmicas curriculares ofertadas pela Escola de Arquitetura no período de 2011 a 2018 (Continuação)**

Atividade	Aprovados		Reprovados (I)		Reprovados (R)		Trancamentos		Total
	Freq.	%	Freq.	%	Freq.	%	Freq.	%	
PRJ056-Coordenação Modular	43	79,6%	6	11,1%	0	0%	5	9,3%	54
PRJ058-Oficina Tematica de computação Grafica e Meios Digitais	47	63,5%	2	2,7%	11	14,9%	14	18,9%	74
PRJ059-Oficina Tematica de Design Universal	33	63,5%	6	11,5%	1	1,9%	12	23,1%	52
PRJ061-Oficina Tematica de Habitação Verticalizada	23	51,1%	13	28,9%	0	0%	9	20%	45
PRJ062-Topicos de Teoria do Projeto	144	67,9%	17	8%	1	0,5%	50	23,6%	212
PRJ063-Design e Arquitetura	82	88,2%	1	1,1%	4	4,3%	6	6,5%	93
PRJ064-Desenho Tecnico I	74	88,1%	1	1,2%	2	2,4%	7	8,3%	84
PRJ066-Arrimos e Contensões	60	77,9%	8	10,4%	6	7,8%	3	3,9%	77
PRJ067-Estruturas de Concreto I	93	75,6%	17	13,8%	4	3,3%	9	7,3%	123
PRJ068-Estruturas Metalicas	67	90,5%	1	1,4%	4	5,4%	2	2,7%	74
PRJ069-Fundações	94	91,3%	0	0%	5	4,9%	4	3,9%	103
PRJ070-Resistencia dos Materiais I	81	91%	4	4,5%	0	0%	4	4,5%	89
PRJ071-Teoria Das Estruturas I	62	73,8%	10	11,9%	10	11,9%	2	2,4%	84
PRJ072-Resistencia dos Materiais II	52	78,8%	5	7,6%	4	6,1%	5	7,6%	66
PRJ073-Topicos em Estruturas	92	73,6%	14	11,2%	8	6,4%	11	8,8%	125
PRJ074-Comunicação Visual do Edificio e da Cidade	26	76,5%	3	8,8%	0	0%	5	14,7%	34
PRJ075-Topicos em Arquitetura e Design	50	68,5%	3	4,1%	4	5,5%	16	21,9%	73
PRJ076-Fundamentação para Projeto de Arquitetura e Urbanismo I	173	95,1%	2	1,1%	1	0,5%	6	3,3%	182
PRJ077-Fundamentação para Projeto de Arquitetura e Urbanismo II	177	88,9%	4	2%	9	4,5%	9	4,5%	199
PRJ078-Projeto de Arquitetura A	95	80,5%	0	0%	8	6,8%	15	12,7%	118
PRJ079-Projeto de Arquitetura B	79	86,8%	3	3,3%	0	0%	9	9,9%	91
PRJ080-Projeto de Arquitetura C	98	81,7%	6	5%	4	3,3%	12	10%	120
PRJ081-Projeto de Arquitetura D	141	77%	7	3,8%	4	2,2%	31	16,9%	183
PRJ082-Projeto de Arquitetura E	38	70,4%	4	7,4%	1	1,9%	11	20,4%	54
PRJ083-Projeto de Arquitetura F	67	67%	4	4%	8	8%	21	21%	100
PRJ084-Projeto de Arquitetura G	157	78,5%	3	1,5%	1	0,5%	39	19,5%	200

**Tabela 1: Atividades acadêmicas curriculares ofertadas pela Escola de Arquitetura no período de 2011 a 2018 (Continuação)**

Atividade	Aprovados		Reprovados (I)		Reprovados (R)		Trancamentos		Total
	Freq.	%	Freq.	%	Freq.	%	Freq.	%	
PRJ085-Projeto de Arquitetura H	57	75%	7	9,2%	1	1,3%	11	14,5%	76
PRJ086-Projeto de Arquitetura I	52	78,8%	4	6,1%	1	1,5%	9	13,6%	66
PRJ087-Projeto de Arquitetura J	35	76,1%	2	4,3%	2	4,3%	7	15,2%	46
PRJ089-Projeto de Arquitetura L	183	90,1%	0	0%	3	1,5%	17	8,4%	203
PRJ090-Projeto de Arquitetura M	107	94,7%	2	1,8%	1	0,9%	3	2,7%	113
PRJ091-Projeto de Arquitetura N	112	87,5%	6	4,7%	2	1,6%	8	6,2%	128
PRJ092-Projeto de Arquitetura O	157	88,7%	6	3,4%	0	0%	14	7,9%	177
PRJ095-Estruturas de Madeira	80	60,6%	23	17,4%	12	9,1%	17	12,9%	132
<b>Total ofertante PRJ</b>	<b>3068</b>	<b>79,3%</b>	<b>215</b>	<b>5,6%</b>	<b>125</b>	<b>3,2%</b>	<b>460</b>	<b>11,9%</b>	<b>3868</b>
TAU016-Noções de Arquitetura e Urbanismo	322	91,5%	2	0,6%	17	4,8%	11	3,1%	352
TAU022-Topicos em Conforto Ambiental	112	73,7%	9	5,9%	0	0%	31	20,4%	152
TAU025-Topicos em Tecnologia da Construção	110	70,5%	8	5,1%	8	5,1%	30	19,2%	156
TAU026-Topicos em Tecnologia da Arquitetura e do Urbanismo	81	88%	6	6,5%	0	0%	5	5,4%	92
TAU027-Seminario Legislação Pratica Profissional	175	89,3%	14	7,1%	3	1,5%	4	2%	196
TAU030-Materiais e Tecnicas de Construção I	81	86,2%	7	7,4%	3	3,2%	3	3,2%	94
TAU031-Orcamento, Planejamento e Administração de Obras	90	76,9%	5	4,3%	13	11,1%	9	7,7%	117
TAU032-Pratica Profissional e Legislação	100	82,6%	9	7,4%	5	4,1%	7	5,8%	121
TAU033-Tecnicas Retrospectivas	75	75,8%	7	7,1%	7	7,1%	10	10,1%	99
TAU034-Tecnologia da Construção	88	76,5%	11	9,6%	5	4,3%	11	9,6%	115
TAU035-Tecnologia do Ambiente Construido e Sustentabilidade	86	80,4%	13	12,1%	1	0,9%	7	6,5%	107
TAU036-Acustica de Ambientes	107	85,6%	3	2,4%	7	5,6%	8	6,4%	125
TAU037-Conforto Termico e Climatização de Ambientes	101	90,2%	5	4,5%	3	2,7%	3	2,7%	112
TAU038-Construção Industrializada	46	79,3%	6	10,3%	0	0%	6	10,3%	58
TAU040-Oficina Tematica de Alvenaria Estrutural	19	59,4%	1	3,1%	1	3,1%	11	34,4%	32
TAU041-Oficina Tematica de Construção A Seco	27	81,8%	0	0%	1	3%	5	15,2%	33
TAU042-Oficina Tematica de Tecnicas Vernaculares	31	86,1%	3	8,3%	0	0%	2	5,6%	36
TAU043-Topicos em Tecnicas de Construções	131	75,3%	4	2,3%	10	5,7%	29	16,7%	174

**Tabela 1: Atividades acadêmicas curriculares ofertadas pela Escola de Arquitetura no período de 2011 a 2018 (Continuação)**

Atividade	Aprovados		Reprovados (I)		Reprovados (R)		Trancamentos		Total
	Freq.	%	Freq.	%	Freq.	%	Freq.	%	
TAU044-Iluminação Natural e Artificial de Ambientes	39	83%	4	8,5%	0	0%	4	8,5%	47
TAU048-Eficiencia Energetica Das Edificações	56	90,3%	1	1,6%	3	4,8%	2	3,2%	62
TAU049-Ergonomia	83	92,2%	2	2,2%	1	1,1%	4	4,4%	90
TAU050-Metodologia do Design I	179	89,5%	5	2,5%	3	1,5%	13	6,5%	200
TAU051-Tecnicas de Industrialização	84	94,4%	1	1,1%	0	0%	4	4,5%	89
TAU053-Introdução ao Design	96	86,5%	6	5,4%	1	0,9%	8	7,2%	111
TAU054-Introdução A oficina	85	85,9%	2	2%	5	5,1%	7	7,1%	99
TAU055-Design I	83	87,4%	6	6,3%	0	0%	6	6,3%	95
TAU056-Oficina I	76	85,4%	5	5,6%	1	1,1%	7	7,9%	89
TAU057-Metodologia do Design II	77	88,5%	3	3,4%	0	0%	7	8%	87
TAU058-Design II	74	78,7%	6	6,4%	5	5,3%	9	9,6%	94
TAU059-Oficina II	74	84,1%	5	5,7%	2	2,3%	7	8%	88
TAU060-Design III	90	82,6%	7	6,4%	2	1,8%	10	9,2%	109
TAU061-Oficina III	86	86%	5	5%	2	2%	7	7%	100
TAU062-Estagio Curricular Supervisionado I	72	62,1%	0	0%	29	25%	15	12,9%	116
TAU063-Estagio Curricular Supervisionado II	89	75,4%	0	0%	14	11,9%	15	12,7%	118
TAU068-Design e Linguagem	55	84,6%	6	9,2%	0	0%	4	6,2%	65
TAU069-Design e Teoria do Objeto	37	80,4%	5	10,9%	1	2,2%	3	6,5%	46
TAU072-Topicos em Design	172	80,8%	12	5,6%	3	1,4%	26	12,2%	213
TAU073-Desenho Tecnico II	81	71,7%	12	10,6%	5	4,4%	15	13,3%	113
TAU074-Materiais e Tecnicas de Construção I	170	95,5%	4	2,2%	0	0%	4	2,2%	178
TAU075-Conforto Termico e Climatização de Ambientes	168	91,8%	8	4,4%	0	0%	7	3,8%	183
TAU076-Materiais e Tecnicas de Construção II	158	86,8%	9	4,9%	8	4,4%	7	3,8%	182
TAU077-Iluminação Natural e Artificial de Ambientes	153	95,6%	2	1,2%	1	0,6%	4	2,5%	160
TAU078-Acustica de Ambientes	151	96,8%	1	0,6%	0	0%	4	2,6%	156
TAU079-Tecnicas Retrospectivas	154	91,1%	0	0%	8	4,7%	7	4,1%	169
TAU080-Tecnologia da Construção	157	93,5%	3	1,8%	1	0,6%	7	4,2%	168

**Tabela 1: Atividades acadêmicas curriculares ofertadas pela Escola de Arquitetura no período de 2011 a 2018 (Continuação)**

Atividade	Aprovados		Reprovados (I)		Reprovados (R)		Trancamentos		Total
	Freq.	%	Freq.	%	Freq.	%	Freq.	%	
TAU081-Orcamento, Planejamento e Administração de Obras	164	92,7%	6	3,4%	1	0,6%	6	3,4%	177
TAU089-Materiais para Revestimento	20	57,1%	8	22,9%	1	2,9%	6	17,1%	35
TAU090-Fontes Alternativas de Energia para O Uso Domiciliar	26	83,9%	2	6,5%	3	9,7%	0	0%	31
TAU091-Sistemas de Aquecimento Solar de Agua	44	74,6%	5	8,5%	4	6,8%	6	10,2%	59
TAU093-Oficina Tematica de Acustica Urbana	26	86,7%	2	6,7%	0	0%	2	6,7%	30
TAU094-Oficina Tematica de Conforto Ambiental	50	89,3%	2	3,6%	0	0%	4	7,1%	56
TAU095-Bionica e Biomimetica	46	82,1%	6	10,7%	0	0%	4	7,1%	56
TAU101-Design de Percurso I	64	69,6%	9	9,8%	9	9,8%	10	10,9%	92
TAU102-Oficina de Percurso I	61	91%	1	1,5%	1	1,5%	4	6%	67
TAU103-Design de Percurso II	47	77%	6	9,8%	3	4,9%	5	8,2%	61
TAU104-Oficina de Percurso II	51	76,1%	5	7,5%	4	6%	7	10,4%	67
TAU105-Oficina de Conclusão de Curso I	70	79,5%	1	1,1%	10	11,4%	7	8%	88
TAU106-Oficina de Conclusão de Curso II	84	88,4%	0	0%	2	2,1%	9	9,5%	95
TAU109-Topicos em Design III	25	65,8%	2	5,3%	5	13,2%	6	15,8%	38
<b>Total ofertante TAU</b>	<b>5359</b>	<b>84,4%</b>	<b>288</b>	<b>4,5%</b>	<b>222</b>	<b>3,5%</b>	<b>481</b>	<b>7,6%</b>	<b>6350</b>
UNI009-Oficina Multidisciplinar	401	78,2%	51	9,9%	14	2,7%	47	9,2%	513
UNI053-Cosmociencias	64	84,2%	0	0%	1	1,3%	11	14,5%	76
UNI074-Topicos em Processos Critativos B	15	48,4%	3	9,7%	0	0%	13	41,9%	31
UNI097-Topicos em Processos Criativos A	19	57,6%	7	21,2%	0	0%	7	21,2%	33
UNI099-Saberes Tradicionais - Artes	22	73,3%	0	0%	6	20%	2	6,7%	30
<b>Total ofertante UNI</b>	<b>521</b>	<b>76,3%</b>	<b>61</b>	<b>8,9%</b>	<b>21</b>	<b>3,1%</b>	<b>80</b>	<b>11,7%</b>	<b>683</b>
URB013-Topicos em Urbanismo	35	45,5%	17	22,1%	8	10,4%	17	22,1%	77
URB016-Oficina de Planejamento Urbano: Problemas de Desenvolvimento Urbano Municipal	93	82,3%	6	5,3%	4	3,5%	10	8,8%	113
URB017-Oicina de Planejamento Urbano: Problemas de Planejamento de Ocupa Cão de Sub-Bacias	107	93,9%	1	0,9%	3	2,6%	3	2,6%	114
URB018-Oficina de Planejamento Urbano: Problemas de Planejamento Local	87	90,6%	3	3,1%	1	1%	5	5,2%	96

**Tabela 1: Atividades acadêmicas curriculares ofertadas pela Escola de Arquitetura no período de 2011 a 2018 (Continuação)**

Atividade	Aprovados		Reprovados (I)		Reprovados (R)		Trancamentos		Total
	Freq.	%	Freq.	%	Freq.	%	Freq.	%	
URB019-Oficina de Planejamento Urbano-Regional e Metropolitano	66	83,5%	4	5,1%	1	1,3%	8	10,1%	79
URB020-Historia do Urbanismo	104	86%	6	5%	2	1,7%	9	7,4%	121
URB021-Paisagem e Meio Ambiente	104	86,7%	9	7,5%	1	0,8%	6	5%	120
URB022-Estudos Sociais e Produção do Espaço I	75	88,2%	2	2,4%	1	1,2%	7	8,2%	85
URB023-Teoria Urbana I	89	84,8%	12	11,4%	0	0%	4	3,8%	105
URB024-Oficina Tematica de Projetos Paisagisticos	52	96,3%	1	1,9%	0	0%	1	1,9%	54
URB025-Historia da Cidade	71	58,7%	22	18,2%	3	2,5%	25	20,7%	121
URB026-Oficina Tematica de Analise Urbana	39	79,6%	2	4,1%	2	4,1%	6	12,2%	49
URB027-Oficina Tematica de Gestão Urbana Participativa	40	83,3%	2	4,2%	0	0%	6	12,5%	48
URB028-Oficina Tematica de Reabilitação de Areas Degradadas	67	91,8%	1	1,4%	1	1,4%	4	5,5%	73
URB029-Planejamento Participativo	86	86,9%	5	5,1%	0	0%	8	8,1%	99
URB031-Topicos de Planejamento Urbano	176	76,2%	23	10%	4	1,7%	28	12,1%	231
URB033-Legislação Urbana e Ambiental	114	93,4%	4	3,3%	0	0%	4	3,3%	122
URB034-Licenciamento Ambiental	69	69,7%	18	18,2%	5	5,1%	7	7,1%	99
URB035-Topicos em Sustentabilidade	79	76,7%	16	15,5%	0	0%	8	7,8%	103
URB038-Estudos Sociais e Produção do Espaço II	40	75,5%	8	15,1%	0	0%	5	9,4%	53
URB040-Governanca Metropolitana I	49	83,1%	3	5,1%	0	0%	7	11,9%	59
URB041-Governanca Metropolitana II	35	74,5%	6	12,8%	1	2,1%	5	10,6%	47
URB045-Topicos em Estudos Sociais	383	73,1%	53	10,1%	22	4,2%	66	12,6%	524
URB046-Design,Infra-Estrutura Urbana e Meio Ambiente	39	62,9%	12	19,4%	3	4,8%	8	12,9%	62
URB047-Introdução ao Urbanismo	182	92,4%	4	2%	0	0%	11	5,6%	197
URB048-Urbanismo I	170	94,4%	3	1,7%	1	0,6%	6	3,3%	180
URB049-Urbanismo II	144	84,7%	0	0%	10	5,9%	16	9,4%	170
URB050-Projeto Urbano	141	88,7%	2	1,3%	5	3,1%	11	6,9%	159
URB051-Planejamento Urbano	148	94,9%	0	0%	3	1,9%	5	3,2%	156
URB052-Paisagem e Ambiente	146	94,8%	1	0,6%	0	0%	7	4,5%	154
URB053-Projeto Paisagistico	179	97,8%	0	0%	0	0%	4	2,2%	183

**Tabela 1: Atividades acadêmicas curriculares ofertadas pela Escola de Arquitetura no período de 2011 a 2018 (Continuação)**

Atividade	Aprovados		Reprovados (I)		Reprovados (R)		Trancamentos		Total
	Freq.	%	Freq.	%	Freq.	%	Freq.	%	
<b>Total ofertante URB</b>	<b>3209</b>	<b>83,3%</b>	<b>246</b>	<b>6,4%</b>	<b>81</b>	<b>2,1%</b>	<b>317</b>	<b>8,2%</b>	<b>3853</b>

\* Foram destacadas na cor cinza as atividades acadêmicas curriculares que apresentaram percentual de aprovação menor do que 50%.

## 2.1 Atividades acadêmicas curriculares ofertadas pelo Departamento ACR

Tabela 2: Avaliação da atividade ACR023-Patrimônio Cultural no período de 2011 e 2018

Situação	2011		2012		2013		2014		2015		2016		2017		2018		Total	
	Freq.	%	Freq.	%	Freq.	%	Freq.	%	Freq.	%	Freq.	%	Freq.	%	Freq.	%	Freq.	%
<b>Arquitetura e Urbanismo Diurno (Bacharelado)</b>																		
Aprovado	89	91,8%	112	90,3%	59	90,8%	74	96,1%	80	92%	84	93,3%	85	95,5%	71	89,9%	654	92,4%
Reprovado (I)	6	6,2%	3	2,4%	3	4,6%	0	0%	4	4,6%	1	1,1%	2	2,2%	3	3,8%	22	3,1%
Reprovado (R)	0	0%	3	2,4%	1	1,5%	0	0%	1	1,1%	2	2,2%	2	2,2%	2	2,5%	11	1,6%
Trancamento	2	2,1%	6	4,8%	2	3,1%	3	3,9%	2	2,3%	3	3,3%	0	0%	3	3,8%	21	3%
Total	97	100%	124	100%	65	100%	77	100%	87	100%	90	100%	89	100%	79	100%	708	100%
<b>Conservação e Restauração de Bens Culturais Móveis (Bacharelado)</b>																		
Aprovado	0	0%	1	100%	0	-	19	73,1%	25	80,6%	22	71%	21	80,8%	19	73,1%	107	75,4%
Reprovado (I)	0	0%	0	0%	0	-	4	15,4%	3	9,7%	3	9,7%	1	3,8%	5	19,2%	16	11,3%
Reprovado (R)	0	0%	0	0%	0	-	0	0%	0	0%	0	0%	0	0%	1	3,8%	1	0,7%
Trancamento	1	100%	0	0%	0	-	3	11,5%	3	9,7%	6	19,4%	4	15,4%	1	3,8%	18	12,7%
Total	1	100%	1	100%	0	-	26	100%	31	100%	31	100%	26	100%	26	100%	142	100%
<b>TOTAL</b>																		
Aprovado	89	90,8%	113	89,7%	60	90,9%	97	89%	112	88,2%	108	87,1%	107	90,7%	91	85,8%	777	88,9%
Reprovado (I)	6	6,1%	3	2,4%	3	4,5%	4	3,7%	7	5,5%	4	3,2%	3	2,5%	8	7,5%	38	4,3%
Reprovado (R)	0	0%	4	3,2%	1	1,5%	0	0%	1	0,8%	2	1,6%	2	1,7%	3	2,8%	13	1,5%
Trancamento	3	3,1%	6	4,8%	2	3%	8	7,3%	7	5,5%	10	8,1%	6	5,1%	4	3,8%	46	5,3%
Total	98	100%	126	100%	66	100%	109	100%	127	100%	124	100%	118	100%	106	100%	874	100%

\* Foram destacadas na cor cinza as células em que o percentual de aprovados é menor do que o percentual geral de aprovados da atividade acadêmica curricular, considerando todo o período avaliado.

ACR023–Patrimônio Cultural



Figura 1: Conceito obtido pelos estudantes na atividade acadêmica curricular ACR023-Patrimônio Cultural no período de 2011 a 2018 na Escola de Arquitetura.



**Tabela 3: Avaliação da atividade ACR029-Arquitetura Brasileira e Revitalização de Edifícios e Cidades II no período de 2011 e 2018**

Situação	2011		2012		2013		2014		2015		2016		2017		2018		Total	
	Freq.	%	Freq.	%	Freq.	%	Freq.	%	Freq.	%	Freq.	%	Freq.	%	Freq.	%	Freq.	%
<b>Arquitetura e Urbanismo Noturno (Bacharelado)</b>																		
Aprovado	26	81,2%	43	89,6%	54	90%	43	76,8%	58	69,9%	33	56,9%	35	72,9%	33	71,7%	325	75,4%
Reprovado (I)	3	9,4%	1	2,1%	0	0%	0	0%	10	12%	5	8,6%	7	14,6%	4	8,7%	30	7%
Reprovado (R)	1	3,1%	2	4,2%	1	1,7%	4	7,1%	7	8,4%	13	22,4%	6	12,5%	5	10,9%	39	9%
Trancamento	2	6,2%	2	4,2%	5	8,3%	9	16,1%	8	9,6%	7	12,1%	0	0%	4	8,7%	37	8,6%
Total	32	100%	48	100%	60	100%	56	100%	83	100%	58	100%	48	100%	46	100%	431	100%
<b>TOTAL</b>																		
Aprovado	26	81,2%	43	89,6%	55	90,2%	43	74,1%	58	69,9%	34	56,7%	36	73,5%	33	71,7%	328	75,1%
Reprovado (I)	3	9,4%	1	2,1%	0	0%	0	0%	10	12%	6	10%	7	14,3%	4	8,7%	31	7,1%
Reprovado (R)	1	3,1%	2	4,2%	1	1,6%	5	8,6%	7	8,4%	13	21,7%	6	12,2%	5	10,9%	40	9,2%
Trancamento	2	6,2%	2	4,2%	5	8,2%	10	17,2%	8	9,6%	7	11,7%	0	0%	4	8,7%	38	8,7%
Total	32	100%	48	100%	61	100%	58	100%	83	100%	60	100%	49	100%	46	100%	437	100%

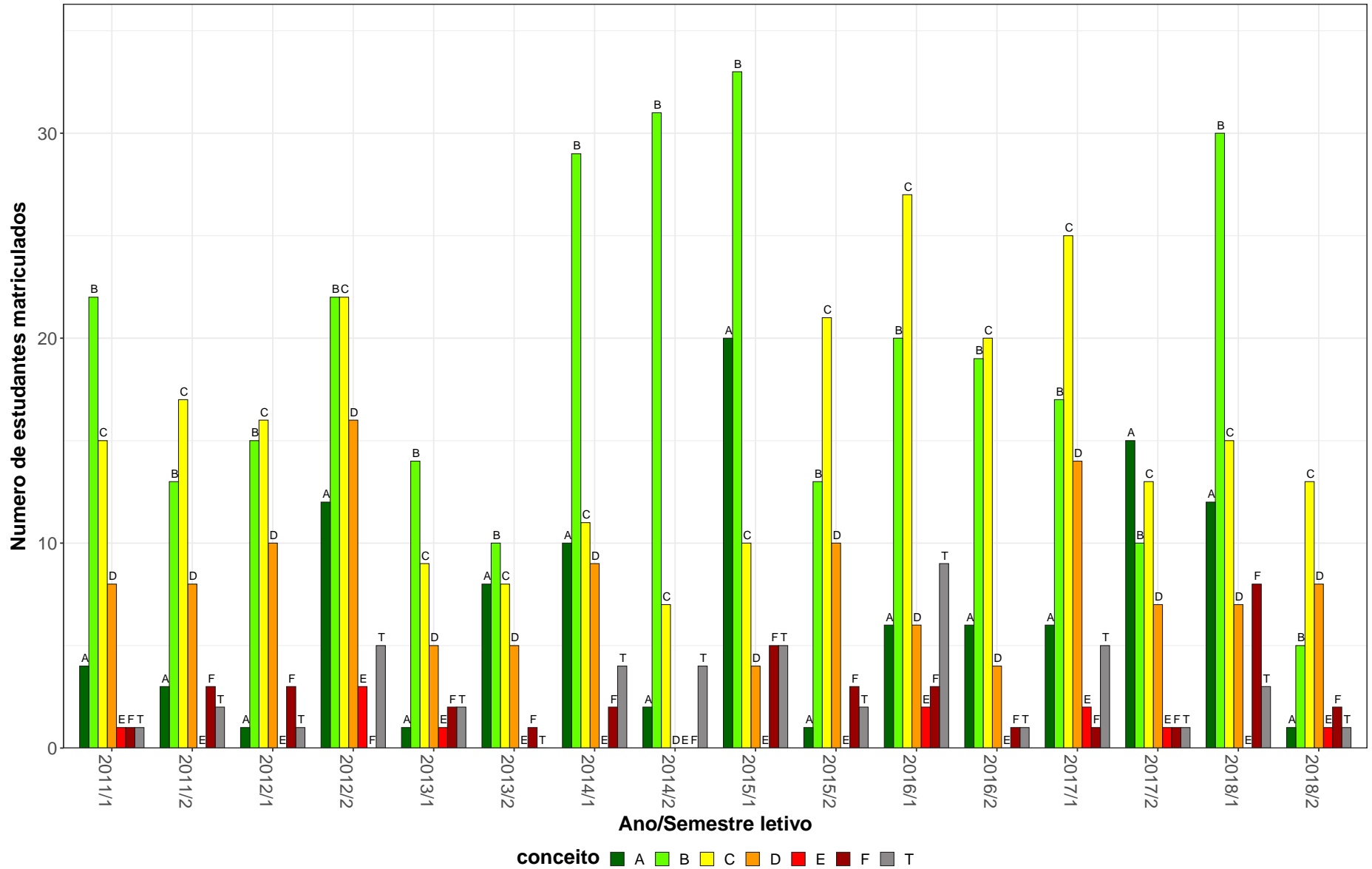
\* Foram destacadas na cor cinza as células as células em que o percentual de aprovados é menor do que o percentual geral de aprovados da atividade acadêmica curricular, considerando todo o período avaliado.

ACR029–Arquitetura Brasileira e Revitalização de Edifícios e Cidades II

15



Figura 2: Conceito obtido pelos estudantes na atividade acadêmica curricular ACR029-Arquitetura Brasileira e Revitalização de Edifícios e Cidades II no período de 2011 a 2018 na Escola de Arquitetura.

**Tabela 4: Avaliação da atividade ACR031-Arquitetura Contemporanea, Cidade e Cultura II no período de 2011 e 2018**

Situação	2011		2012		2013		2014		2015		2016		2017		2018		Total	
	Freq.	%	Freq.	%	Freq.	%	Freq.	%	Freq.	%	Freq.	%	Freq.	%	Freq.	%	Freq.	%
<b>Arquitetura e Urbanismo Diurno (Bacharelado)</b>																		
Aprovado	3	75%	14	93,3%	0	0%	4	50%	4	66,7%	7	77,8%	19	67,9%	4	100%	55	73,3%
Reprovado (I)	0	0%	0	0%	1	100%	1	12,5%	0	0%	1	11,1%	1	3,6%	0	0%	4	5,3%
Reprovado (R)	0	0%	0	0%	0	0%	0	0%	2	33,3%	0	0%	1	3,6%	0	0%	3	4%
Trancamento	1	25%	1	6,7%	0	0%	3	37,5%	0	0%	1	11,1%	7	25%	0	0%	13	17,3%
Total	4	100%	15	100%	1	100%	8	100%	6	100%	9	100%	28	100%	4	100%	75	100%
<b>Arquitetura e Urbanismo Noturno (Bacharelado)</b>																		
Aprovado	51	85%	30	71,4%	53	89,8%	43	84,3%	59	70,2%	31	75,6%	30	83,3%	37	84,1%	334	80,1%
Reprovado (I)	0	0%	3	7,1%	1	1,7%	2	3,9%	6	7,1%	4	9,8%	3	8,3%	3	6,8%	22	5,3%
Reprovado (R)	2	3,3%	3	7,1%	0	0%	1	2%	10	11,9%	2	4,9%	0	0%	1	2,3%	19	4,6%
Trancamento	7	11,7%	6	14,3%	5	8,5%	5	9,8%	9	10,7%	4	9,8%	3	8,3%	3	6,8%	42	10,1%
Total	60	100%	42	100%	59	100%	51	100%	84	100%	41	100%	36	100%	44	100%	417	100%
<b>TOTAL</b>																		
Aprovado	55	84,6%	44	77,2%	54	88,5%	47	79,7%	63	70%	38	76%	49	76,6%	41	85,4%	391	79,1%
Reprovado (I)	0	0%	3	5,3%	2	3,3%	3	5,1%	6	6,7%	5	10%	4	6,2%	3	6,2%	26	5,3%
Reprovado (R)	2	3,1%	3	5,3%	0	0%	1	1,7%	12	13,3%	2	4%	1	1,6%	1	2,1%	22	4,5%
Trancamento	8	12,3%	7	12,3%	5	8,2%	8	13,6%	9	10%	5	10%	10	15,6%	3	6,2%	55	11,1%
Total	65	100%	57	100%	61	100%	59	100%	90	100%	50	100%	64	100%	48	100%	494	100%

\* Foram destacadas na cor cinza as células em que o percentual de aprovados é menor do que o percentual geral de aprovados da atividade acadêmica curricular, considerando todo o período avaliado.

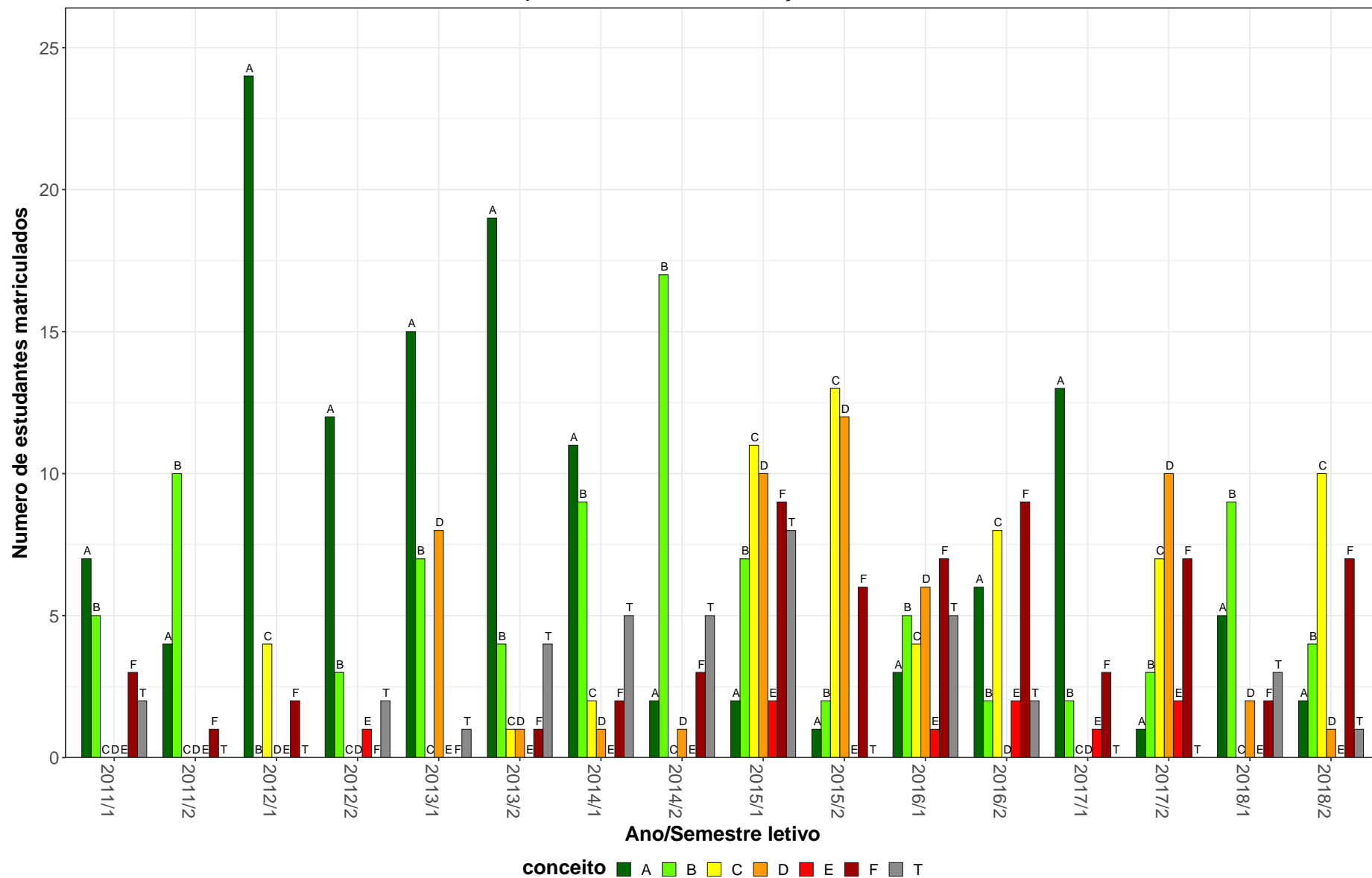
ACR031–Arquitetura Contemporanea, Cidade e Cultura II

17



Figura 3: Conceito obtido pelos estudantes na atividade acadêmica curricular ACR031-Arquitetura Contemporanea, Cidade e Cultura II no período de 2011 a 2018 na Escola de Arquitetura.

**Tabela 5: Avaliação da atividade ACR033-Arquitetura, Arte e Ciências Humanas II no período de 2011 e 2018**

Situação	2011		2012		2013		2014		2015		2016		2017		2018		Total	
	Freq.	%	Freq.	%	Freq.	%	Freq.	%	Freq.	%	Freq.	%	Freq.	%	Freq.	%	Freq.	%
<b>Arquitetura e Urbanismo Diurno (Bacharelado)</b>																		
Aprovado	0	0%	7	100%	2	50%	1	100%	0	-	0	-	1	25%	3	75%	14	66,7%
Reprovado (I)	1	100%	0	0%	1	25%	0	0%	0	-	0	-	0	0%	0	0%	2	9,5%
Reprovado (R)	0	0%	0	0%	1	25%	0	0%	0	-	0	-	0	0%	1	25%	2	9,5%
Trancamento	0	0%	0	0%	0	0%	0	0%	0	-	0	-	3	75%	0	0%	3	14,3%
Total	1	100%	7	100%	4	100%	1	100%	0	-	0	-	4	100%	4	100%	21	100%
<b>Arquitetura e Urbanismo Noturno (Bacharelado)</b>																		
Aprovado	38	95%	21	58,3%	44	83%	65	91,5%	38	70,4%	48	71,6%	35	81,4%	28	60,9%	317	77,3%
Reprovado (I)	1	2,5%	5	13,9%	5	9,4%	1	1,4%	6	11,1%	4	6%	5	11,6%	7	15,2%	34	8,3%
Reprovado (R)	0	0%	6	16,7%	1	1,9%	0	0%	0	0%	0	0%	2	4,7%	3	6,5%	12	2,9%
Trancamento	1	2,5%	4	11,1%	3	5,7%	5	7%	10	18,5%	15	22,4%	1	2,3%	8	17,4%	47	11,5%
Total	40	100%	36	100%	53	100%	71	100%	54	100%	67	100%	43	100%	46	100%	410	100%
<b>TOTAL</b>																		
Aprovado	39	92,9%	28	65,1%	47	81%	66	91,7%	38	70,4%	48	71,6%	43	78,2%	32	61,5%	341	77%
Reprovado (I)	2	4,8%	5	11,6%	6	10,3%	1	1,4%	6	11,1%	4	6%	5	9,1%	7	13,5%	36	8,1%
Reprovado (R)	0	0%	6	14%	2	3,4%	0	0%	0	0%	0	0%	2	3,6%	4	7,7%	14	3,2%
Trancamento	1	2,4%	4	9,3%	3	5,2%	5	6,9%	10	18,5%	15	22,4%	5	9,1%	9	17,3%	52	11,7%
Total	42	100%	43	100%	58	100%	72	100%	54	100%	67	100%	55	100%	52	100%	443	100%

\* Foram destacadas na cor cinza as células em que o percentual de aprovados é menor do que o percentual geral de aprovados da atividade acadêmica curricular, considerando todo o período avaliado.

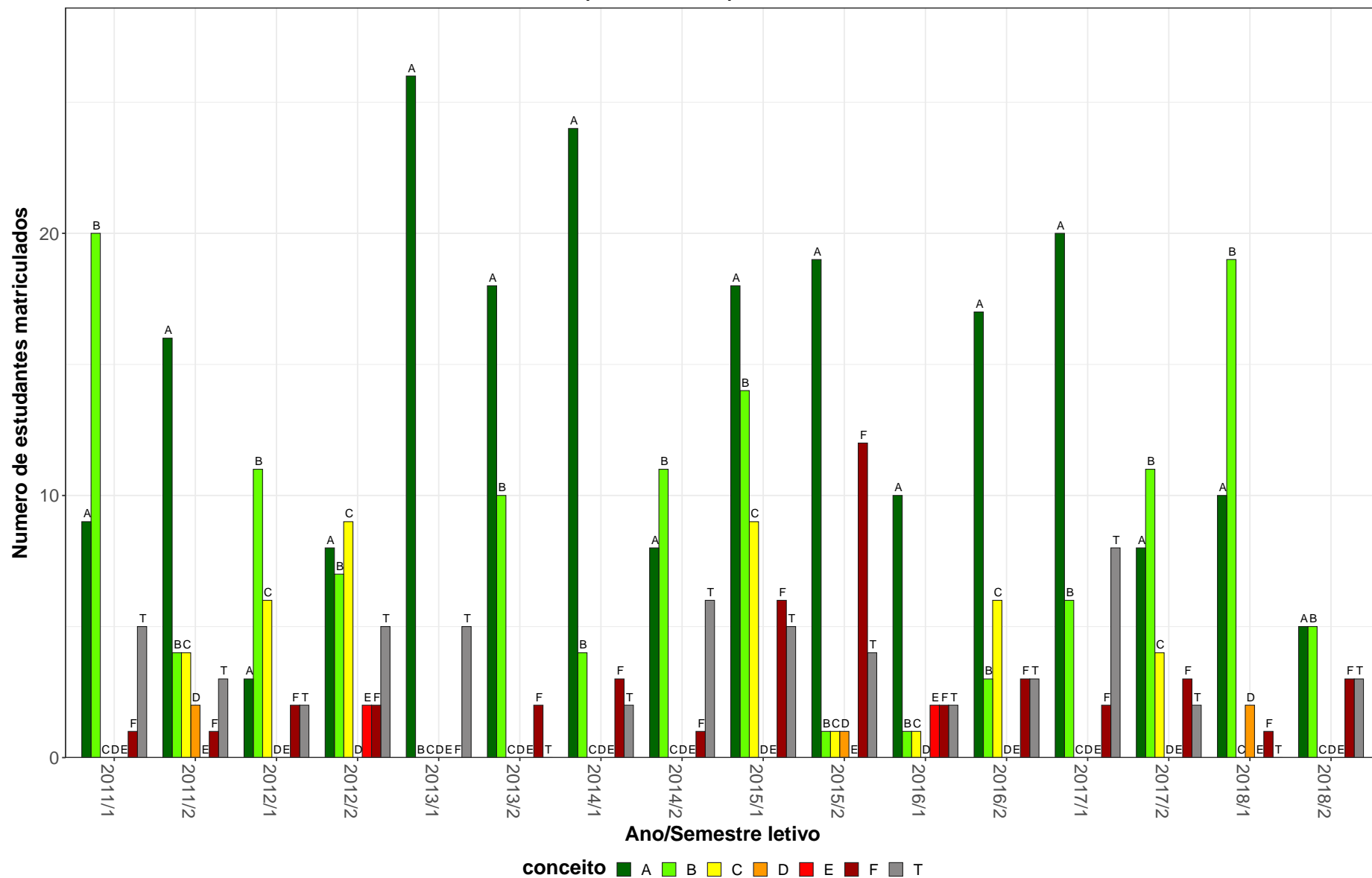
ACR033–Arquitetura, Arte e Ciências Humanas II



Figura 4: Conceito obtido pelos estudantes na atividade acadêmica curricular ACR033-Arquitetura, Arte e Ciências Humanas II no período de 2011 a 2018 na Escola de Arquitetura.

**Tabela 6: Avaliação da atividade ACR034-Estetica no período de 2011 e 2018**

Situação	2011		2012		2013		2014		2015		2016		2017		2018		Total	
	Freq.	%	Freq.	%	Freq.	%	Freq.	%	Freq.	%	Freq.	%	Freq.	%	Freq.	%	Freq.	%
<b>Arquitetura e Urbanismo Diurno (Bacharelado)</b>																		
Aprovado	6	66,7%	4	44,4%	2	28,6%	14	58,3%	23	79,3%	11	42,3%	6	85,7%	15	93,8%	81	63,8%
Reprovado (I)	0	0%	0	0%	0	0%	0	0%	0	0%	1	3,8%	0	0%	1	6,2%	2	1,6%
Reprovado (R)	0	0%	1	11,1%	4	57,1%	7	29,2%	4	13,8%	0	0%	1	14,3%	0	0%	17	13,4%
Trancamento	3	33,3%	4	44,4%	1	14,3%	3	12,5%	2	6,9%	14	53,8%	0	0%	0	0%	27	21,3%
Total	9	100%	9	100%	7	100%	24	100%	29	100%	26	100%	7	100%	16	100%	127	100%
<b>Arquitetura e Urbanismo Noturno (Bacharelado)</b>																		
Aprovado	52	88,1%	48	80%	45	81,8%	44	89,8%	36	85,7%	31	93,9%	44	81,5%	42	91,3%	342	85,9%
Reprovado (I)	0	0%	0	0%	0	0%	0	0%	0	0%	0	0%	5	9,3%	0	0%	5	1,3%
Reprovado (R)	6	10,2%	1	1,7%	6	10,9%	3	6,1%	4	9,5%	0	0%	2	3,7%	1	2,2%	23	5,8%
Trancamento	1	1,7%	11	18,3%	4	7,3%	2	4,1%	2	4,8%	2	6,1%	3	5,6%	3	6,5%	28	7%
Total	59	100%	60	100%	55	100%	49	100%	42	100%	33	100%	54	100%	46	100%	398	100%
<b>TOTAL</b>																		
Aprovado	58	85,3%	52	75,4%	47	73,4%	60	78,9%	59	83,1%	42	71,2%	50	82%	58	90,6%	426	80,1%
Reprovado (I)	0	0%	0	0%	0	0%	0	0%	0	0%	1	1,7%	5	8,2%	1	1,6%	7	1,3%
Reprovado (R)	6	8,8%	2	2,9%	12	18,8%	10	13,2%	8	11,3%	0	0%	3	4,9%	1	1,6%	42	7,9%
Trancamento	4	5,9%	15	21,7%	5	7,8%	6	7,9%	4	5,6%	16	27,1%	3	4,9%	4	6,2%	57	10,7%
Total	68	100%	69	100%	64	100%	76	100%	71	100%	59	100%	61	100%	64	100%	532	100%

\* Foram destacadas na cor cinza as células em que o percentual de aprovados é menor do que o percentual geral de aprovados da atividade acadêmica curricular, considerando todo o período avaliado.

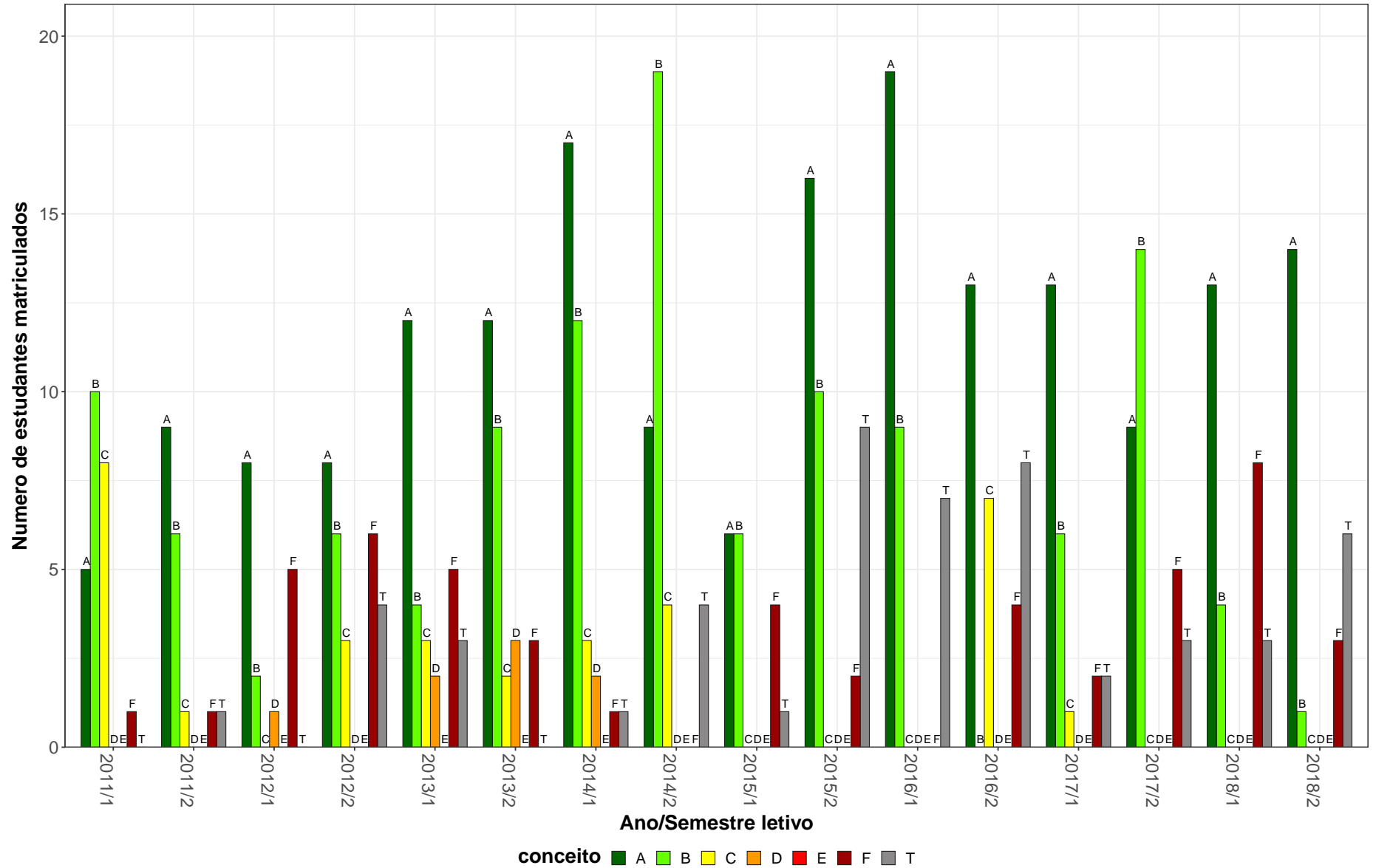

Figura 5: Conceito obtido pelos estudantes na atividade acadêmica curricular ACR034-Estetica no período de 2011 a 2018 na Escola de Arquitetura.



Tabela 7: Avaliação da atividade ACR038-Topicos em Arquitetura, Arte e Ciências Humanas no período de 2011 e 2018

Situação	2011		2012		2013		2014		2015		2016		2017		2018		Total	
	Freq.	%	Freq.	%	Freq.	%	Freq.	%	Freq.	%	Freq.	%	Freq.	%	Freq.	%	Freq.	%
<b>Arquitetura e Urbanismo Diurno (Bacharelado)</b>																		
Aprovado	0	-	0	-	3	100%	8	50%	15	75%	3	37,5%	3	100%	0	-	32	64%
Reprovado (I)	0	-	0	-	0	0%	1	6,2%	1	5%	3	37,5%	0	0%	0	-	5	10%
Reprovado (R)	0	-	0	-	0	0%	0	0%	2	10%	1	12,5%	0	0%	0	-	3	6%
Trancamento	0	-	0	-	0	0%	7	43,8%	2	10%	1	12,5%	0	0%	0	-	10	20%
Total	0	-	0	-	3	100%	16	100%	20	100%	8	100%	3	100%	0	-	50	100%
<b>Arquitetura e Urbanismo Noturno (Bacharelado)</b>																		
Aprovado	0	-	35	92,1%	41	77,4%	65	87,8%	61	87,1%	39	63,9%	50	86,2%	13	65%	304	81,3%
Reprovado (I)	0	-	0	0%	0	0%	6	8,1%	4	5,7%	14	23%	3	5,2%	6	30%	33	8,8%
Reprovado (R)	0	-	1	2,6%	8	15,1%	0	0%	1	1,4%	1	1,6%	1	1,7%	0	0%	12	3,2%
Trancamento	0	-	2	5,3%	4	7,5%	3	4,1%	4	5,7%	7	11,5%	4	6,9%	1	5%	25	6,7%
Total	0	-	38	100%	53	100%	74	100%	70	100%	61	100%	58	100%	20	100%	374	100%
<b>TOTAL</b>																		
Aprovado	0	-	35	92,1%	45	78,9%	79	81,4%	76	84,4%	44	61,1%	53	86,9%	13	65%	345	79,3%
Reprovado (I)	0	-	0	0%	0	0%	7	7,2%	5	5,6%	17	23,6%	3	4,9%	6	30%	38	8,7%
Reprovado (R)	0	-	1	2,6%	8	14%	0	0%	3	3,3%	2	2,8%	1	1,6%	0	0%	15	3,4%
Trancamento	0	-	2	5,3%	4	7%	11	11,3%	6	6,7%	9	12,5%	4	6,6%	1	5%	37	8,5%
Total	0	-	38	100%	57	100%	97	100%	90	100%	72	100%	61	100%	20	100%	435	100%

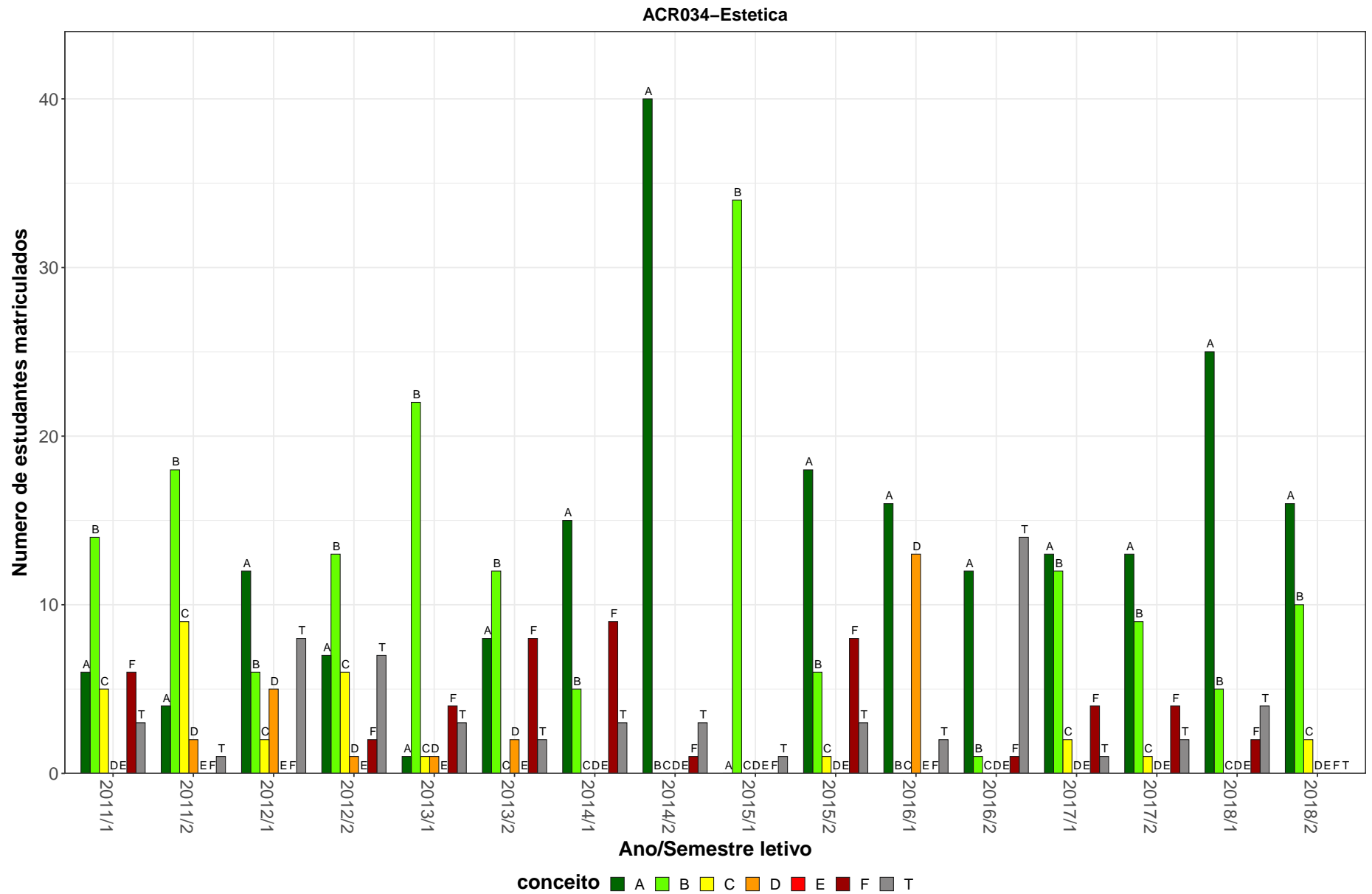
\* Foram destacadas na cor cinza as células em que o percentual de aprovados é menor do que o percentual geral de aprovados da atividade acadêmica curricular, considerando todo o período avaliado.

ACR038–Tópicos em Arquitetura, Arte e Ciências Humanas



Figura 6: Conceito obtido pelos estudantes na atividade acadêmica curricular ACR038-Tópicos em Arquitetura, Arte e Ciências Humanas no período de 2011 a 2018 na Escola de Arquitetura.

**Tabela 8: Avaliação da atividade ACR039-Topicos em Historia da Arquitetura no período de 2011 e 2018**

Situação	2011		2012		2013		2014		2015		2016		2017		2018		Total	
	Freq.	%	Freq.	%	Freq.	%	Freq.	%	Freq.	%	Freq.	%	Freq.	%	Freq.	%	Freq.	%
<b>Arquitetura e Urbanismo Diurno (Bacharelado)</b>																		
Aprovado	1	100%	2	28,6%	2	66,7%	2	100%	0	0%	7	50%	0	-	0	-	14	50%
Reprovado (I)	0	0%	4	57,1%	0	0%	0	0%	1	100%	3	21,4%	0	-	0	-	8	28,6%
Reprovado (R)	0	0%	0	0%	1	33,3%	0	0%	0	0%	3	21,4%	0	-	0	-	4	14,3%
Trancamento	0	0%	1	14,3%	0	0%	0	0%	0	0%	1	7,1%	0	-	0	-	2	7,1%
Total	1	100%	7	100%	3	100%	2	100%	1	100%	14	100%	0	-	0	-	28	100%
<b>Arquitetura e Urbanismo Noturno (Bacharelado)</b>																		
Aprovado	57	67,1%	32	72,7%	54	61,4%	43	87,8%	28	71,8%	56	60,2%	27	84,4%	19	63,3%	316	68,7%
Reprovado (I)	2	2,4%	2	4,5%	4	4,5%	0	0%	5	12,8%	17	18,3%	1	3,1%	7	23,3%	38	8,3%
Reprovado (R)	3	3,5%	1	2,3%	21	23,9%	0	0%	1	2,6%	0	0%	2	6,2%	2	6,7%	30	6,5%
Trancamento	23	27,1%	9	20,5%	9	10,2%	6	12,2%	5	12,8%	20	21,5%	2	6,2%	2	6,7%	76	16,5%
Total	85	100%	44	100%	88	100%	49	100%	39	100%	93	100%	32	100%	30	100%	460	100%
<b>TOTAL</b>																		
Aprovado	58	66,7%	35	67,3%	56	61,5%	49	87,5%	28	70%	65	59,6%	27	84,4%	19	63,3%	337	67,8%
Reprovado (I)	3	3,4%	6	11,5%	4	4,4%	0	0%	6	15%	20	18,3%	1	3,1%	7	23,3%	47	9,5%
Reprovado (R)	3	3,4%	1	1,9%	22	24,2%	0	0%	1	2,5%	3	2,8%	2	6,2%	2	6,7%	34	6,8%
Trancamento	23	26,4%	10	19,2%	9	9,9%	7	12,5%	5	12,5%	21	19,3%	2	6,2%	2	6,7%	79	15,9%
Total	87	100%	52	100%	91	100%	56	100%	40	100%	109	100%	32	100%	30	100%	497	100%

\* Foram destacadas na cor cinza as células em que o percentual de aprovados é menor do que o percentual geral de aprovados da atividade acadêmica curricular, considerando todo o período avaliado.

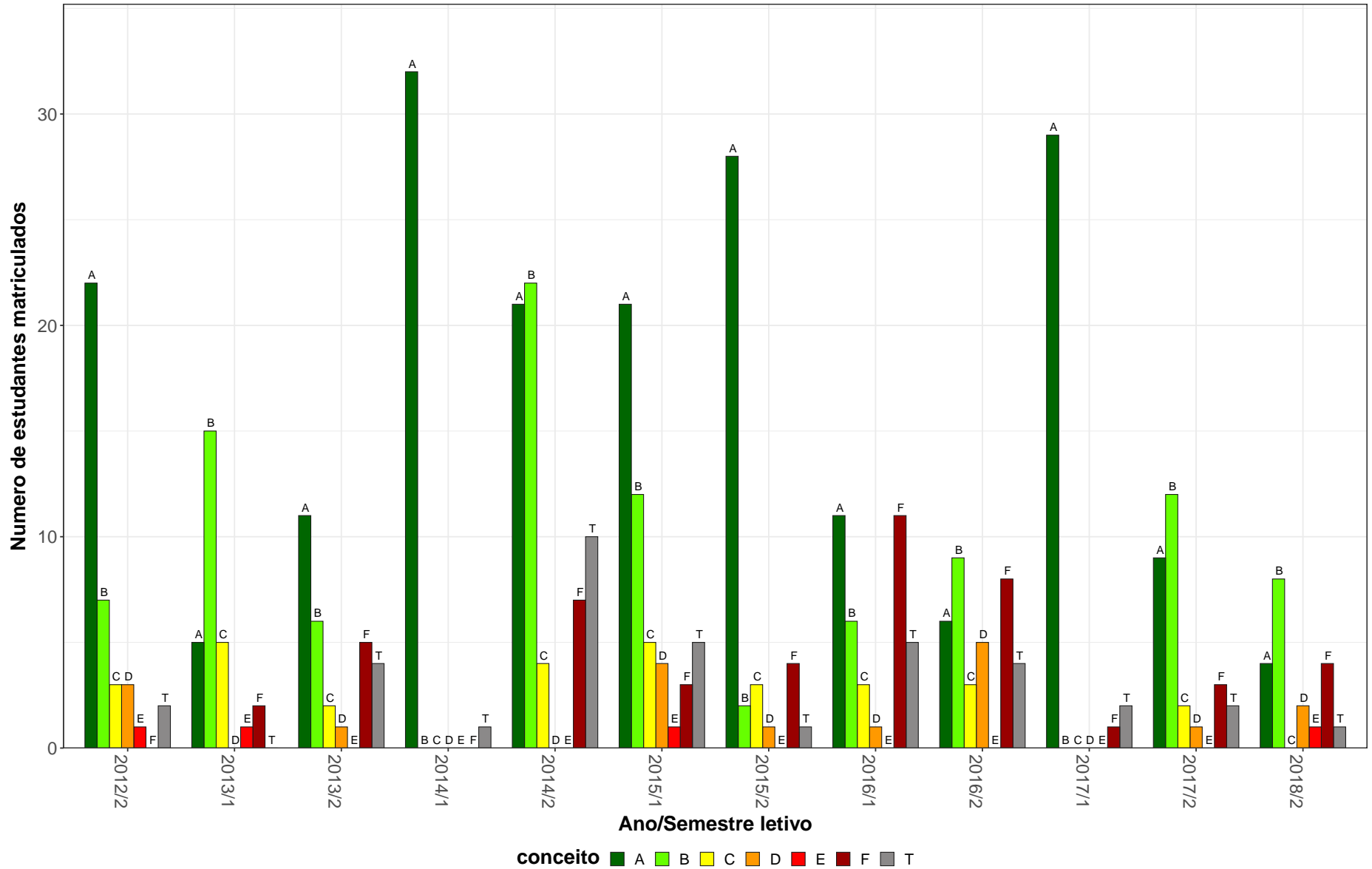
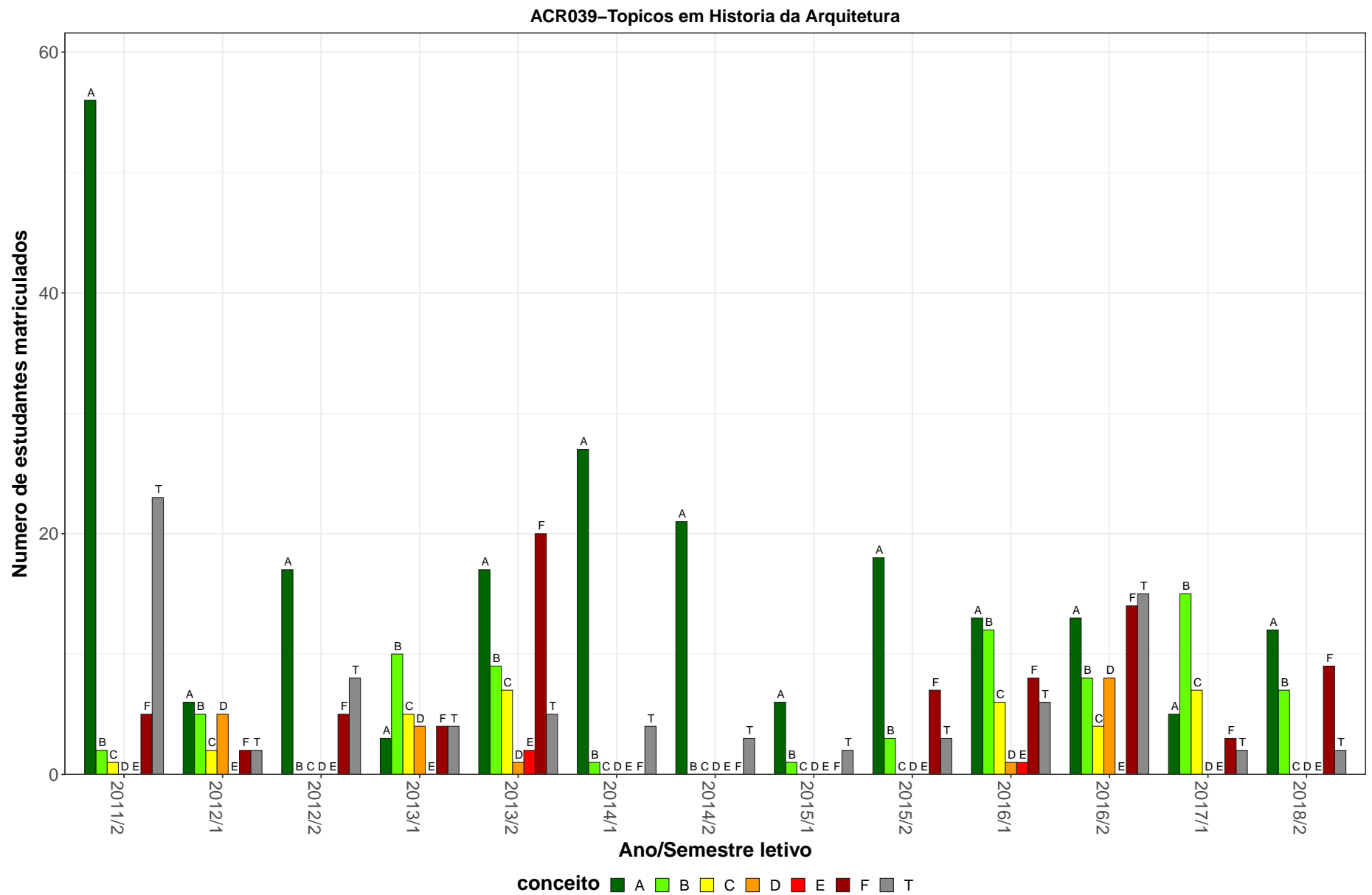

**Figura 7: Conceito obtido pelos estudantes na atividade acadêmica curricular ACR039-Tópicos em História da Arquitetura no período de 2011 a 2018 na Escola de Arquitetura.**

**Tabela 9: Avaliação da atividade ACR040-Topicos em Teoria da Arquitetura no período de 2011 e 2018**

Situação	2011		2012		2013		2014		2015		2016		2017		2018		Total	
	Freq.	%	Freq.	%	Freq.	%	Freq.	%	Freq.	%	Freq.	%	Freq.	%	Freq.	%	Freq.	%
<b>Arquitetura e Urbanismo Diurno (Bacharelado)</b>																		
Aprovado	3	50%	0	-	0	-	1	25%	4	80%	1	50%	0	-	1	100%	10	55,6%
Reprovado (I)	0	0%	0	-	0	-	1	25%	1	20%	1	50%	0	-	0	0%	3	16,7%
Reprovado (R)	1	16,7%	0	-	0	-	0	0%	0	0%	0	0%	0	-	0	0%	1	5,6%
Trancamento	2	33,3%	0	-	0	-	2	50%	0	0%	0	0%	0	-	0	0%	4	22,2%
Total	6	100%	0	-	0	-	4	100%	5	100%	2	100%	0	-	1	100%	18	100%
<b>Arquitetura e Urbanismo Noturno (Bacharelado)</b>																		
Aprovado	5	29,4%	31	73,8%	23	79,3%	83	79,8%	31	60,8%	19	63,3%	0	-	16	64%	208	69,8%
Reprovado (I)	4	23,5%	4	9,5%	0	0%	7	6,7%	12	23,5%	2	6,7%	0	-	0	0%	29	9,7%
Reprovado (R)	3	17,6%	3	7,1%	5	17,2%	5	4,8%	1	2%	3	10%	0	-	7	28%	27	9,1%
Trancamento	5	29,4%	4	9,5%	1	3,4%	9	8,7%	7	13,7%	6	20%	0	-	2	8%	34	11,4%
Total	17	100%	42	100%	29	100%	104	100%	51	100%	30	100%	0	-	25	100%	298	100%
<b>TOTAL</b>																		
Aprovado	8	34,8%	31	68,9%	23	79,3%	89	78,1%	35	62,5%	20	62,5%	0	-	17	65,4%	223	68,6%
Reprovado (I)	4	17,4%	4	8,9%	0	0%	8	7%	13	23,2%	3	9,4%	0	-	0	0%	32	9,8%
Reprovado (R)	4	17,4%	3	6,7%	5	17,2%	5	4,4%	1	1,8%	3	9,4%	0	-	7	26,9%	28	8,6%
Trancamento	7	30,4%	7	15,6%	1	3,4%	12	10,5%	7	12,5%	6	18,8%	0	-	2	7,7%	42	12,9%
Total	23	100%	45	100%	29	100%	114	100%	56	100%	32	100%	0	-	26	100%	325	100%

\* Foram destacadas na cor cinza as células em que o percentual de aprovados é menor do que o percentual geral de aprovados da atividade acadêmica curricular, considerando todo o período avaliado.

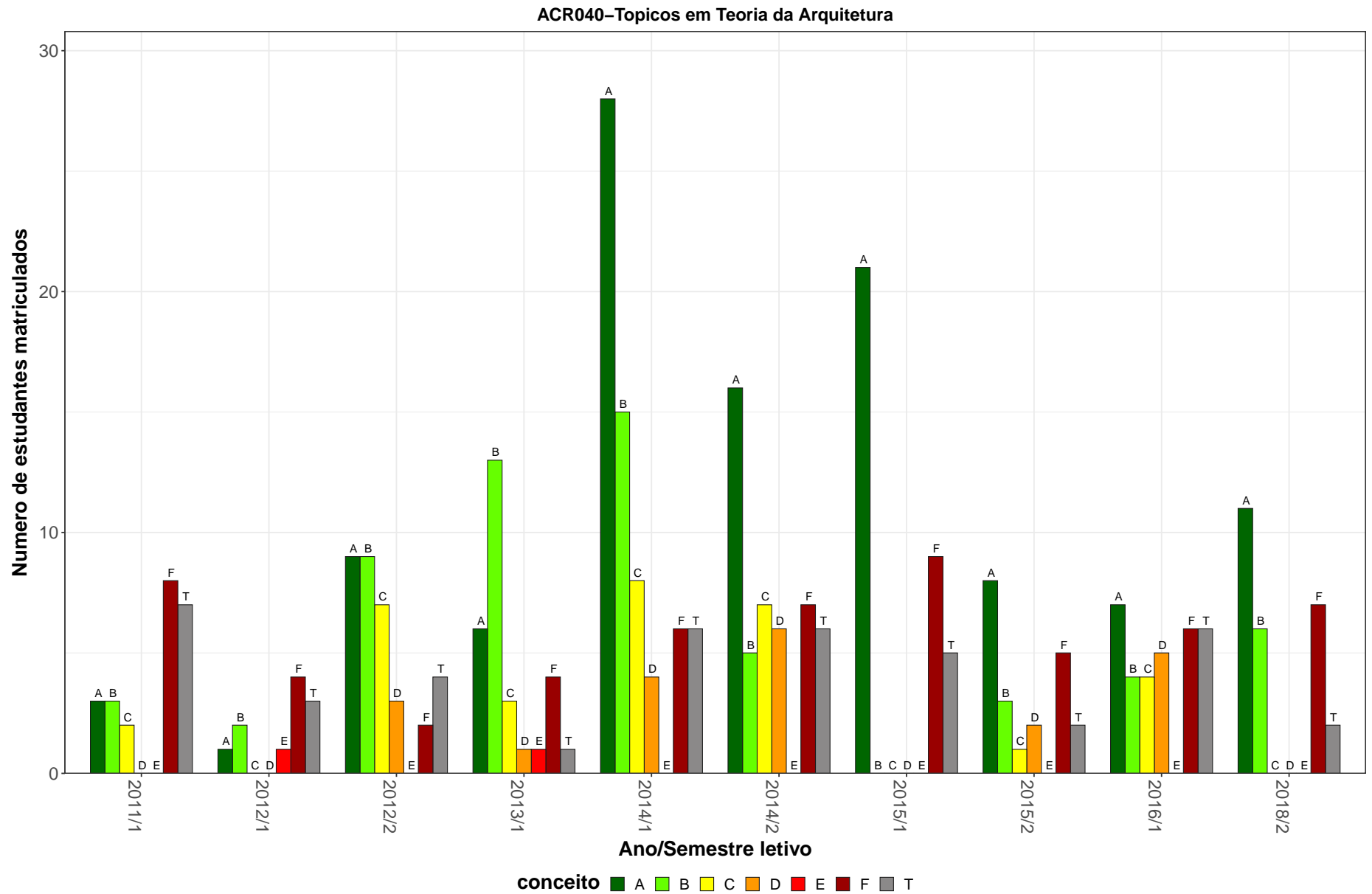

**Figura 8: Conceito obtido pelos estudantes na atividade acadêmica curricular ACR040-Tópicos em Teoria da Arquitetura no período de 2011 a 2018 na Escola de Arquitetura.**

## 2.2 Atividades acadêmicas curriculares ofertadas pelo Departamento ARQ

**Tabela 10: Avaliação da atividade ARQ011-Oficina Integrada: Problemas de Parcelamento do Solo e Assentamentos Habitacionais no período de 2011 e 2018**

Situação	2011		2012		2013		2014		2015		2016		2017		2018		Total	
	Freq.	%	Freq.	%	Freq.	%	Freq.	%	Freq.	%	Freq.	%	Freq.	%	Freq.	%	Freq.	%
<b>Arquitetura e Urbanismo Diurno (Bacharelado)</b>																		
Aprovado	0	-	0	0%	0	-	2	100%	0	0%	0	-	1	100%	10	100%	13	86,7%
Reprovado (I)	0	-	0	0%	0	-	0	0%	0	0%	0	-	0	0%	0	0%	0	0%
Reprovado (R)	0	-	0	0%	0	-	0	0%	0	0%	0	-	0	0%	0	0%	0	0%
Trancamento	0	-	1	100%	0	-	0	0%	1	100%	0	-	0	0%	0	0%	2	13,3%
Total	0	-	1	100%	0	-	2	100%	1	100%	0	-	1	100%	10	100%	15	100%
<b>Arquitetura e Urbanismo Noturno (Bacharelado)</b>																		
Aprovado	48	84,2%	31	72,1%	30	75%	26	81,2%	35	76,1%	53	84,1%	41	80,4%	48	85,7%	312	80,4%
Reprovado (I)	6	10,5%	4	9,3%	2	5%	2	6,2%	7	15,2%	2	3,2%	6	11,8%	2	3,6%	31	8%
Reprovado (R)	2	3,5%	4	9,3%	5	12,5%	2	6,2%	3	6,5%	4	6,3%	1	2%	0	0%	21	5,4%
Trancamento	1	1,8%	4	9,3%	3	7,5%	2	6,2%	1	2,2%	4	6,3%	3	5,9%	6	10,7%	24	6,2%
Total	57	100%	43	100%	40	100%	32	100%	46	100%	63	100%	51	100%	56	100%	388	100%
<b>TOTAL</b>																		
Aprovado	48	84,2%	31	68,9%	30	75%	28	82,4%	35	74,5%	53	84,1%	42	80,8%	58	87,9%	325	80,4%
Reprovado (I)	6	10,5%	4	8,9%	2	5%	2	5,9%	7	14,9%	2	3,2%	6	11,5%	2	3%	31	7,7%
Reprovado (R)	2	3,5%	4	8,9%	5	12,5%	2	5,9%	3	6,4%	4	6,3%	1	1,9%	0	0%	21	5,2%
Trancamento	1	1,8%	6	13,3%	3	7,5%	2	5,9%	2	4,3%	4	6,3%	3	5,8%	6	9,1%	27	6,7%
Total	57	100%	45	100%	40	100%	34	100%	47	100%	63	100%	52	100%	66	100%	404	100%

\* Foram destacadas na cor cinza as células em que o percentual de aprovados é menor do que o percentual geral de aprovados da atividade acadêmica curricular, considerando todo o período avaliado.

ARQ011–Oficina Integrada: Problemas de Parcelamento do Solo e Assentamentos Habitacionais



Figura 9: Conceito obtido pelos estudantes na atividade acadêmica curricular ARQ011-Oficina Integrada: Problemas de Parcelamento do Solo e Assentamentos Habitacionais no período de 2011 a 2018 na Escola de Arquitetura.



**Tabela 11: Avaliação da atividade ARQ012-Oficina Integrada: Problemas de Requalificação de Areas e Edificações Urbanas no período de 2011 e 2018**

Situação	2011		2012		2013		2014		2015		2016		2017		2018		Total	
	Freq.	%	Freq.	%	Freq.	%	Freq.	%	Freq.	%	Freq.	%	Freq.	%	Freq.	%	Freq.	%
<b>Arquitetura e Urbanismo Diurno (Bacharelado)</b>																		
Aprovado	0	-	0	-	0	-	0	0%	1	100%	0	-	0	-	7	53,8%	8	53,3%
Reprovado (I)	0	-	0	-	0	-	1	100%	0	0%	0	-	0	-	2	15,4%	3	20%
Reprovado (R)	0	-	0	-	0	-	0	0%	0	0%	0	-	0	-	0	0%	0	0%
Trancamento	0	-	0	-	0	-	0	0%	0	0%	0	-	0	-	4	30,8%	4	26,7%
Total	0	-	0	-	0	-	1	100%	1	100%	0	-	0	-	13	100%	15	100%
<b>Arquitetura e Urbanismo Noturno (Bacharelado)</b>																		
Aprovado	53	73,6%	38	71,7%	34	58,6%	36	73,5%	28	80%	30	69,8%	32	76,2%	35	64,8%	286	70,4%
Reprovado (I)	9	12,5%	5	9,4%	4	6,9%	5	10,2%	3	8,6%	1	2,3%	4	9,5%	6	11,1%	37	9,1%
Reprovado (R)	6	8,3%	7	13,2%	12	20,7%	6	12,2%	3	8,6%	4	9,3%	0	0%	4	7,4%	42	10,3%
Trancamento	4	5,6%	3	5,7%	8	13,8%	2	4,1%	1	2,9%	8	18,6%	6	14,3%	9	16,7%	41	10,1%
Total	72	100%	53	100%	58	100%	49	100%	35	100%	43	100%	42	100%	54	100%	406	100%
<b>TOTAL</b>																		
Aprovado	53	73,6%	38	71,7%	34	58,6%	36	72%	29	80,6%	30	69,8%	32	76,2%	42	62,7%	294	69,8%
Reprovado (I)	9	12,5%	5	9,4%	4	6,9%	6	12%	3	8,3%	1	2,3%	4	9,5%	8	11,9%	40	9,5%
Reprovado (R)	6	8,3%	7	13,2%	12	20,7%	6	12%	3	8,3%	4	9,3%	0	0%	4	6%	42	10%
Trancamento	4	5,6%	3	5,7%	8	13,8%	2	4%	1	2,8%	8	18,6%	6	14,3%	13	19,4%	45	10,7%
Total	72	100%	53	100%	58	100%	50	100%	36	100%	43	100%	42	100%	67	100%	421	100%

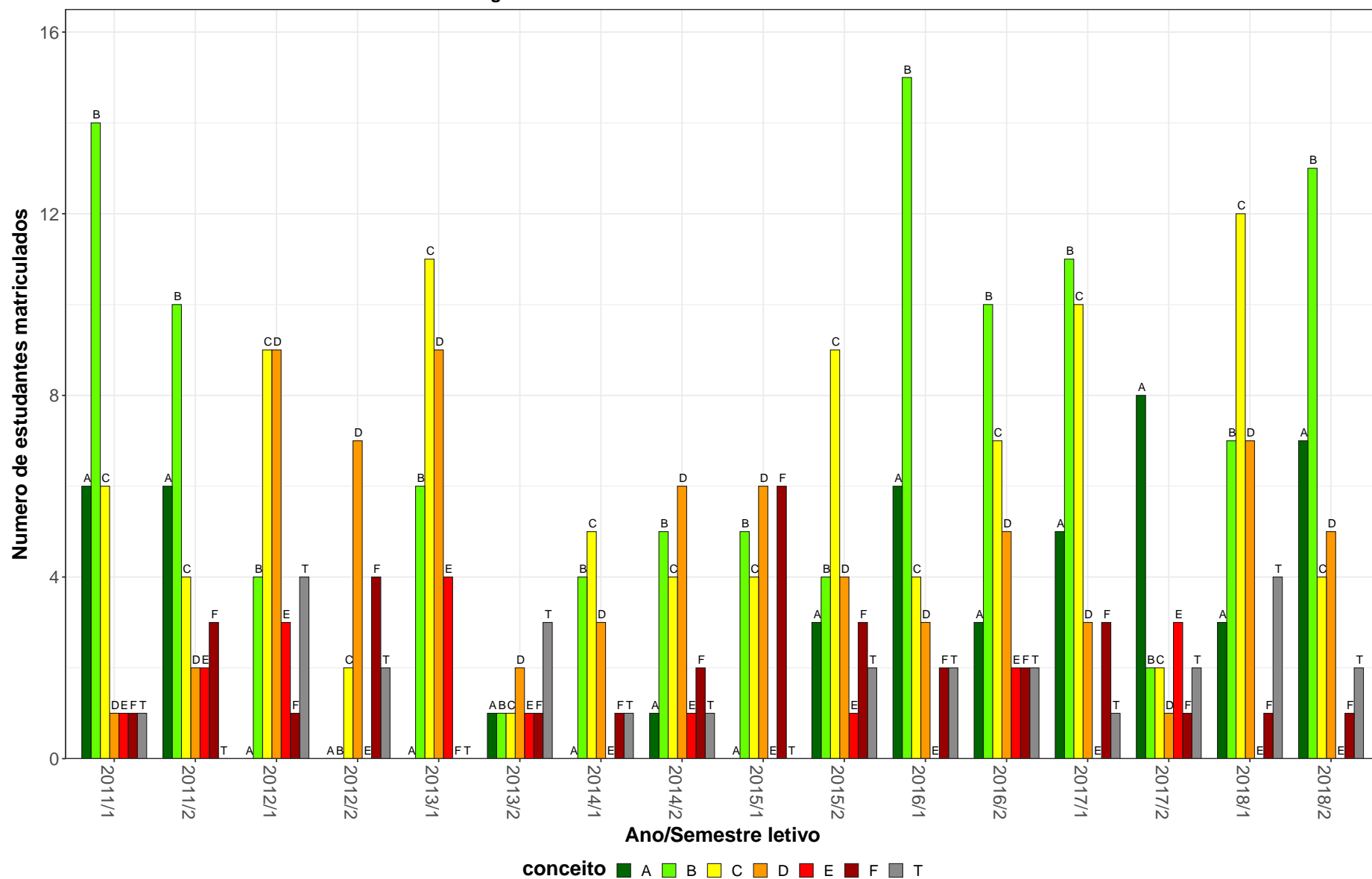
\* Foram destacadas na cor cinza as células em que o percentual de aprovados é menor do que o percentual geral de aprovados da atividade acadêmica curricular, considerando todo o período avaliado.

ARQ012–Oficina Integrada: Problemas de Requalificação de Areas e Edificações Urbanas



Figura 10: Conceito obtido pelos estudantes na atividade acadêmica curricular ARQ012-Oficina Integrada: Problemas de Requalificação de Areas e Edificações Urbanas no período de 2011 a 2018 na Escola de Arquitetura.

**Tabela 12: Avaliação da atividade ARQ014-Estágio Curricular Supervisionado no período de 2011 e 2018**

Situação	2011		2012		2013		2014		2015		2016		2017		2018		Total	
	Freq.	%	Freq.	%	Freq.	%	Freq.	%	Freq.	%	Freq.	%	Freq.	%	Freq.	%	Freq.	%
<b>Arquitetura e Urbanismo Noturno (Bacharelado)</b>																		
Aprovado	0	-	0	-	22	91,7%	25	73,5%	40	66,7%	50	71,4%	35	67,3%	31	60,8%	203	69,8%
Reprovado (I)	0	-	0	-	0	0%	8	23,5%	15	25%	17	24,3%	12	23,1%	14	27,5%	66	22,7%
Reprovado (R)	0	-	0	-	0	0%	0	0%	0	0%	0	0%	0	0%	0	0%	0	0%
Trancamento	0	-	0	-	2	8,3%	1	2,9%	5	8,3%	3	4,3%	5	9,6%	6	11,8%	22	7,6%
Total	0	-	0	-	24	100%	34	100%	60	100%	70	100%	52	100%	51	100%	291	100%
<b>TOTAL</b>																		
Aprovado	0	-	0	-	22	91,7%	25	73,5%	40	66,7%	50	71,4%	35	67,3%	31	60,8%	203	69,8%
Reprovado (I)	0	-	0	-	0	0%	8	23,5%	15	25%	17	24,3%	12	23,1%	14	27,5%	66	22,7%
Reprovado (R)	0	-	0	-	0	0%	0	0%	0	0%	0	0%	0	0%	0	0%	0	0%
Trancamento	0	-	0	-	2	8,3%	1	2,9%	5	8,3%	3	4,3%	5	9,6%	6	11,8%	22	7,6%
Total	0	-	0	-	24	100%	34	100%	60	100%	70	100%	52	100%	51	100%	291	100%

\* Foram destacadas na cor cinza as células as células em que o percentual de aprovados é menor do que o percentual geral de aprovados da atividade acadêmica curricular, considerando todo o período avaliado.

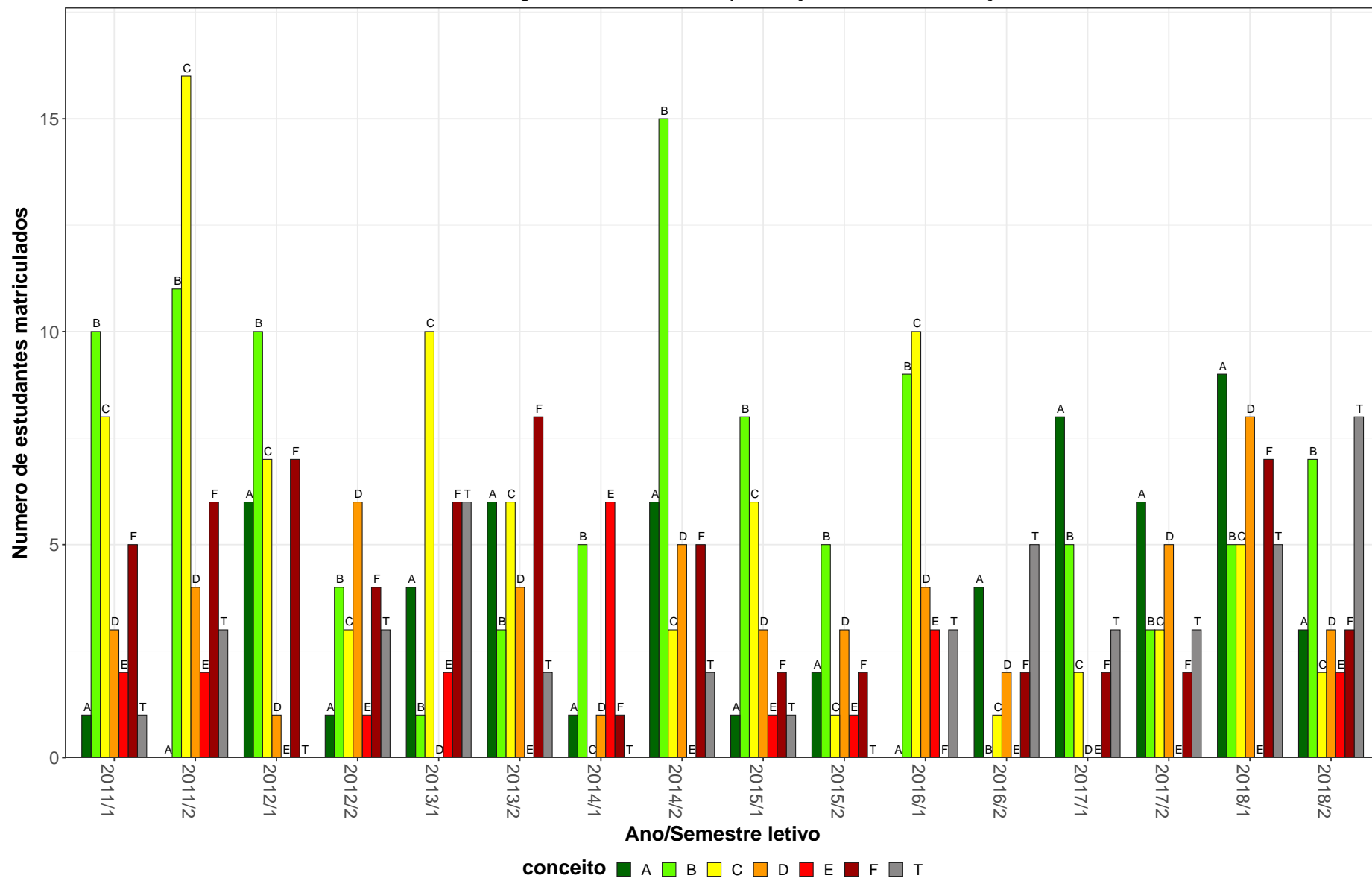
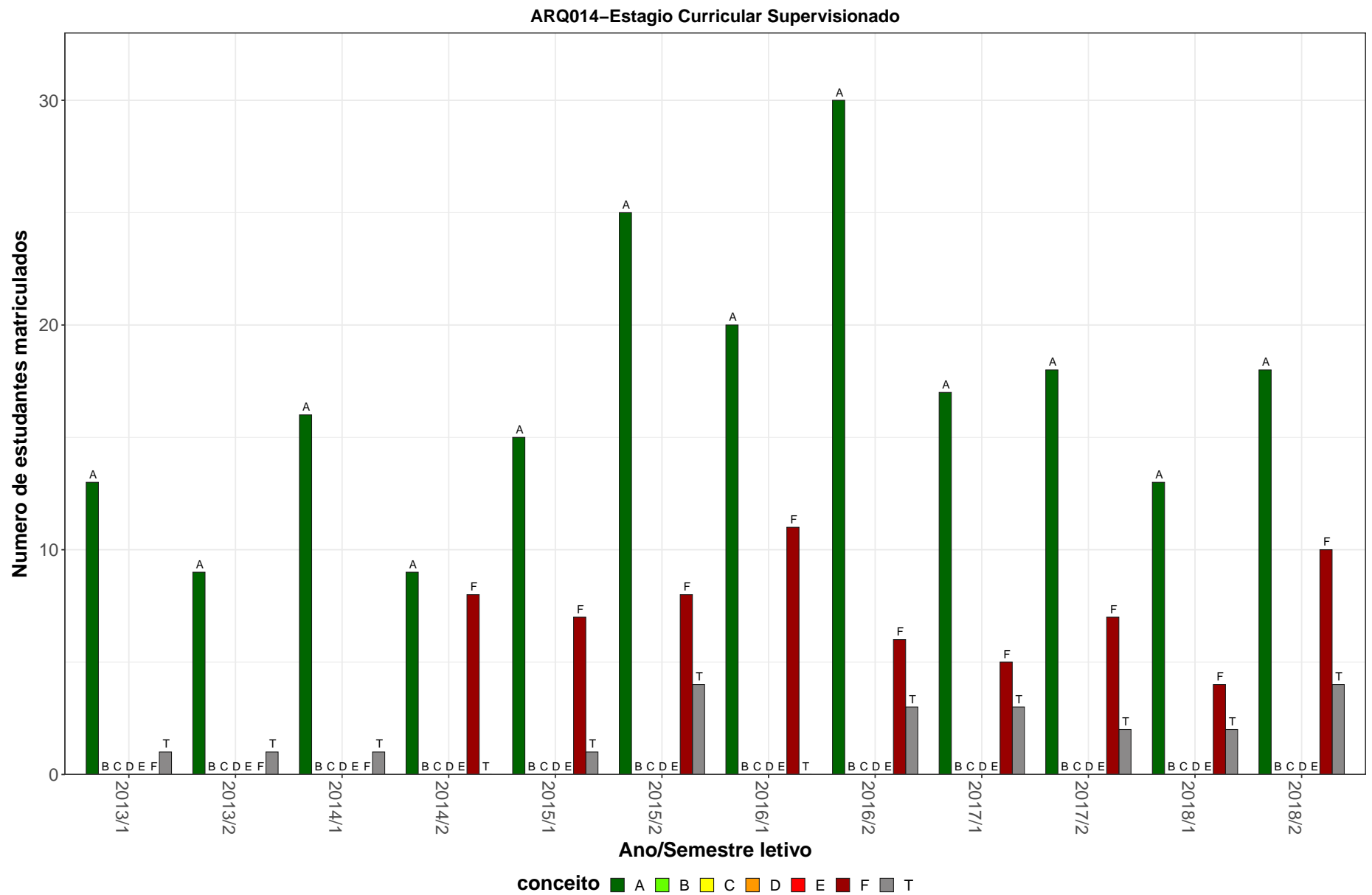

**Figura 11: Conceito obtido pelos estudantes na atividade acadêmica curricular ARQ014-Estagio Curricular Supervisionado no período de 2011 a 2018 na Escola de Arquitetura.**

**Tabela 13: Avaliação da atividade ARQ037-Trabalho de Conclusão de Curso II no período de 2011 e 2018**

Situação	2011		2012		2013		2014		2015		2016		2017		2018		Total	
	Freq.	%	Freq.	%	Freq.	%	Freq.	%	Freq.	%	Freq.	%	Freq.	%	Freq.	%	Freq.	%
<b>Design (Bacharelado)</b>																		
Aprovado	0	-	0	-	14	53,8%	38	62,3%	30	61,2%	25	80,6%	48	76,2%	41	53,2%	196	63,8%
Reprovado (I)	0	-	0	-	0	0%	0	0%	0	0%	0	0%	0	0%	2	2,6%	2	0,7%
Reprovado (R)	0	-	0	-	7	26,9%	8	13,1%	13	26,5%	3	9,7%	7	11,1%	9	11,7%	47	15,3%
Trancamento	0	-	0	-	5	19,2%	15	24,6%	6	12,2%	3	9,7%	8	12,7%	25	32,5%	62	20,2%
Total	0	-	0	-	26	100%	61	100%	49	100%	31	100%	63	100%	77	100%	307	100%
<b>TOTAL</b>																		
Aprovado	0	-	0	-	14	53,8%	38	62,3%	30	61,2%	25	80,6%	48	76,2%	41	53,2%	196	63,8%
Reprovado (I)	0	-	0	-	0	0%	0	0%	0	0%	0	0%	0	0%	2	2,6%	2	0,7%
Reprovado (R)	0	-	0	-	7	26,9%	8	13,1%	13	26,5%	3	9,7%	7	11,1%	9	11,7%	47	15,3%
Trancamento	0	-	0	-	5	19,2%	15	24,6%	6	12,2%	3	9,7%	8	12,7%	25	32,5%	62	20,2%
Total	0	-	0	-	26	100%	61	100%	49	100%	31	100%	63	100%	77	100%	307	100%

\* Foram destacadas na cor cinza as células as células em que o percentual de aprovados é menor do que o percentual geral de aprovados da atividade acadêmica curricular, considerando todo o período avaliado.

ARQ037–Trabalho de Conclusão de Curso II

35



Figura 12: Conceito obtido pelos estudantes na atividade acadêmica curricular ARQ037-Trabalho de Conclusão de Curso II no período de 2011 a 2018 na Escola de Arquitetura.

**Tabela 14: Avaliação da atividade ARQ039-Estágio Supervisionado Obrigatório no período de 2011 e 2018**

Situação	2011		2012		2013		2014		2015		2016		2017		2018		Total	
	Freq.	%	Freq.	%	Freq.	%	Freq.	%	Freq.	%	Freq.	%	Freq.	%	Freq.	%	Freq.	%
<b>Arquitetura e Urbanismo Diurno (Bacharelado)</b>																		
Aprovado	104	88,1%	110	80,9%	43	79,6%	39	69,6%	62	70,5%	66	65,3%	62	69,7%	80	87%	566	77,1%
Reprovado (I)	0	0%	18	13,2%	0	0%	11	19,6%	21	23,9%	21	20,8%	12	13,5%	9	9,8%	92	12,5%
Reprovado (R)	5	4,2%	0	0%	0	0%	0	0%	0	0%	0	0%	0	0%	0	0%	5	0,7%
Trancamento	9	7,6%	8	5,9%	11	20,4%	6	10,7%	5	5,7%	14	13,9%	15	16,9%	3	3,3%	71	9,7%
Total	118	100%	136	100%	54	100%	56	100%	88	100%	101	100%	89	100%	92	100%	734	100%
<b>TOTAL</b>																		
Aprovado	104	88,1%	110	80,9%	43	79,6%	39	69,6%	62	70,5%	66	65,3%	62	69,7%	80	87%	566	77,1%
Reprovado (I)	0	0%	18	13,2%	0	0%	11	19,6%	21	23,9%	21	20,8%	12	13,5%	9	9,8%	92	12,5%
Reprovado (R)	5	4,2%	0	0%	0	0%	0	0%	0	0%	0	0%	0	0%	0	0%	5	0,7%
Trancamento	9	7,6%	8	5,9%	11	20,4%	6	10,7%	5	5,7%	14	13,9%	15	16,9%	3	3,3%	71	9,7%
Total	118	100%	136	100%	54	100%	56	100%	88	100%	101	100%	89	100%	92	100%	734	100%

\* Foram destacadas na cor cinza as células em que o percentual de aprovados é menor do que o percentual geral de aprovados da atividade acadêmica curricular, considerando todo o período avaliado.

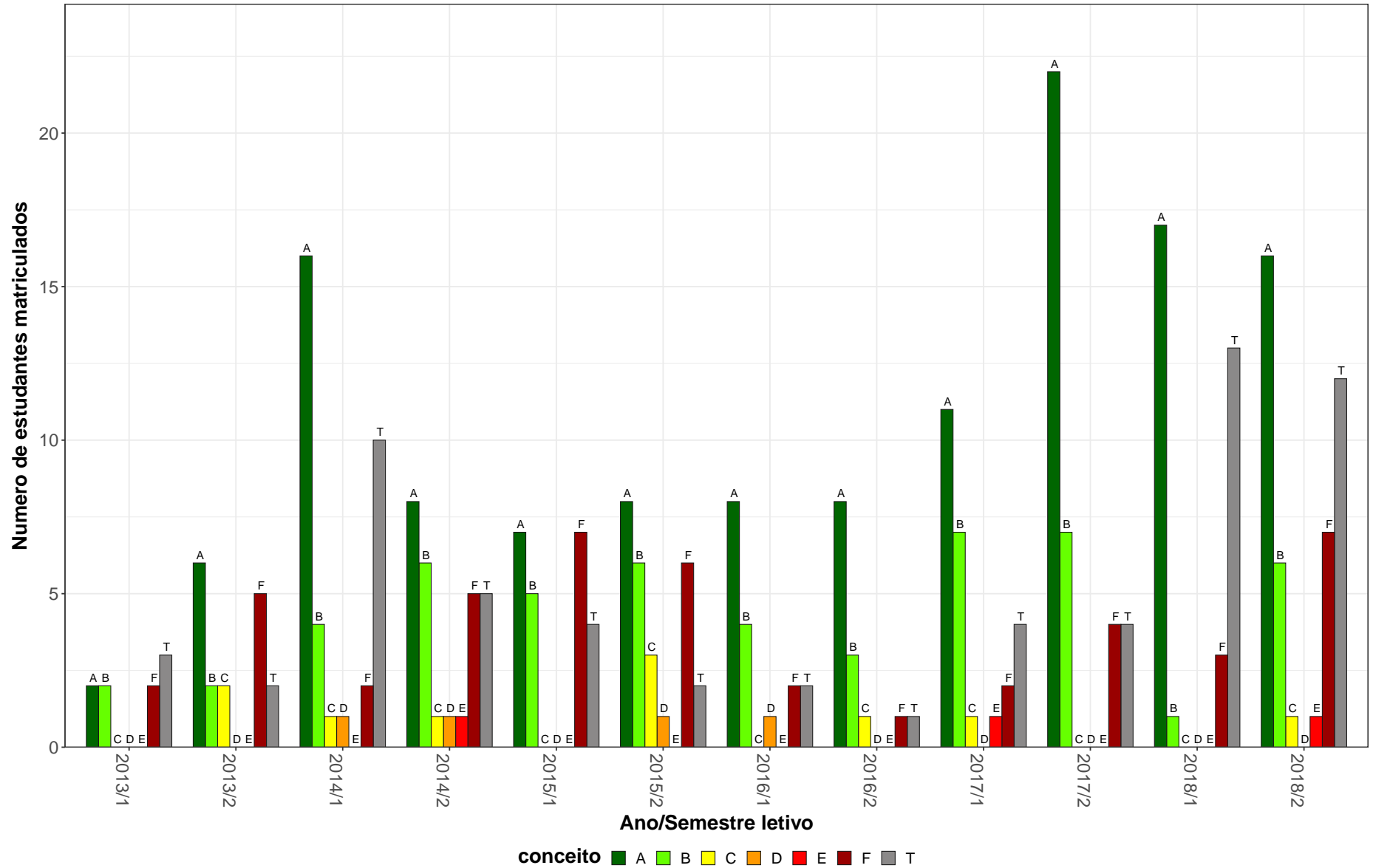
ARQ039–Estagio Supervisionado Obrigatorio



Figura 13: Conceito obtido pelos estudantes na atividade acadêmica curricular ARQ039-Estagio Supervisionado Obrigatorio no período de 2011 a 2018 na Escola de Arquitetura.



## 2.3 Atividades acadêmicas curriculares ofertadas pelo Departamento PRJ

Tabela 15: Avaliação da atividade PRJ057-Oficina Temática de Arquitetura no período de 2011 e 2018

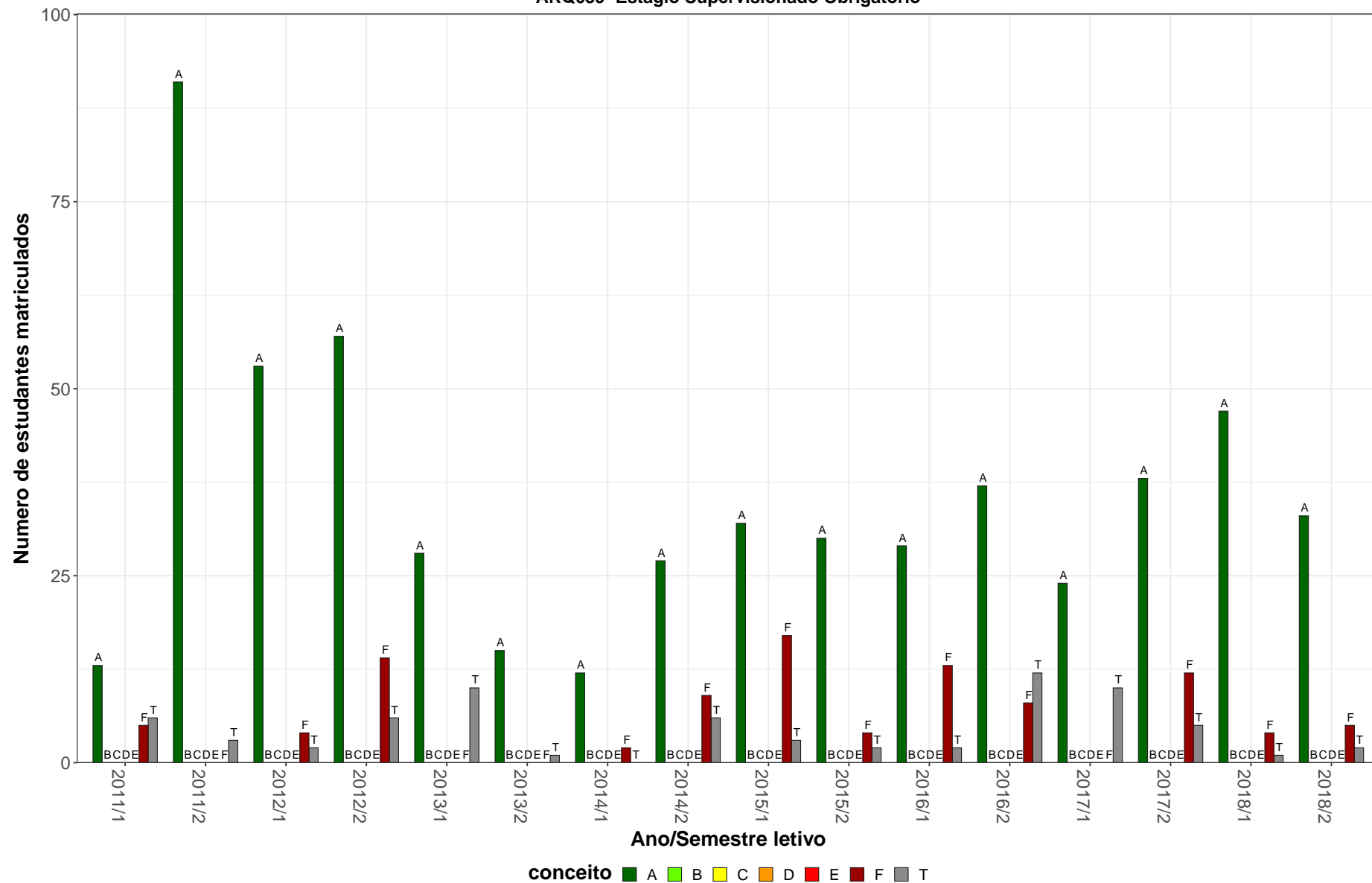
Situação	2011		2012		2013		2014		2015		2016		2017		2018		Total	
	Freq.	%	Freq.	%	Freq.	%	Freq.	%	Freq.	%	Freq.	%	Freq.	%	Freq.	%	Freq.	%
<b>Arquitetura e Urbanismo Diurno (Bacharelado)</b>																		
Aprovado	0	-	11	57,9%	0	0%	0	0%	0	0%	0	-	0	-	5	71,4%	16	45,7%
Reprovado (I)	0	-	4	21,1%	2	50%	1	50%	1	33,3%	0	-	0	-	0	0%	8	22,9%
Reprovado (R)	0	-	0	0%	0	0%	1	50%	0	0%	0	-	0	-	1	14,3%	2	5,7%
Trancamento	0	-	4	21,1%	2	50%	0	0%	2	66,7%	0	-	0	-	1	14,3%	9	25,7%
Total	0	-	19	100%	4	100%	2	100%	3	100%	0	-	0	-	7	100%	35	100%
<b>Arquitetura e Urbanismo Noturno (Bacharelado)</b>																		
Aprovado	3	60%	15	68,2%	45	62,5%	8	38,1%	39	70,9%	13	81,2%	6	75%	10	90,9%	139	66,2%
Reprovado (I)	0	0%	3	13,6%	15	20,8%	7	33,3%	4	7,3%	1	6,2%	1	12,5%	0	0%	31	14,8%
Reprovado (R)	1	20%	0	0%	0	0%	2	9,5%	4	7,3%	1	6,2%	0	0%	0	0%	8	3,8%
Trancamento	1	20%	4	18,2%	12	16,7%	4	19%	8	14,5%	1	6,2%	1	12,5%	1	9,1%	32	15,2%
Total	5	100%	22	100%	72	100%	21	100%	55	100%	16	100%	8	100%	11	100%	210	100%
<b>TOTAL</b>																		
Aprovado	3	60%	26	63,4%	45	58,4%	8	34,8%	39	67,2%	13	81,2%	6	75%	15	83,3%	155	63%
Reprovado (I)	0	0%	7	17,1%	18	23,4%	8	34,8%	5	8,6%	1	6,2%	1	12,5%	0	0%	40	16,3%
Reprovado (R)	1	20%	0	0%	0	0%	3	13%	4	6,9%	1	6,2%	0	0%	1	5,6%	10	4,1%
Trancamento	1	20%	8	19,5%	14	18,2%	4	17,4%	10	17,2%	1	6,2%	1	12,5%	2	11,1%	41	16,7%
Total	5	100%	41	100%	77	100%	23	100%	58	100%	16	100%	8	100%	18	100%	246	100%

\* Foram destacadas na cor cinza as células em que o percentual de aprovados é menor do que o percentual geral de aprovados da atividade acadêmica curricular, considerando todo o período avaliado.

PRJ057–Oficina Tematica de Arquitetura



Figura 14: Conceito obtido pelos estudantes na atividade acadêmica curricular PRJ057-Oficina Tematica de Arquitetura no período de 2011 a 2018 na Escola de Arquitetura.

**Tabela 16: Avaliação da atividade PRJ058-Oficina Temática de computação Gráfica e Meios Digitais no período de 2011 e 2018**

Situação	2011		2012		2013		2014		2015		2016		2017		2018		Total	
	Freq.	%	Freq.	%	Freq.	%	Freq.	%	Freq.	%	Freq.	%	Freq.	%	Freq.	%	Freq.	%
<b>Arquitetura e Urbanismo Diurno (Bacharelado)</b>																		
Aprovado	6	50%	0	-	1	9,1%	4	44,4%	0	-	0	-	0	-	0	-	11	34,4%
Reprovado (I)	0	0%	0	-	1	9,1%	1	11,1%	0	-	0	-	0	-	0	-	2	6,2%
Reprovado (R)	1	8,3%	0	-	2	18,2%	0	0%	0	-	0	-	0	-	0	-	3	9,4%
Trancamento	5	41,7%	0	-	7	63,6%	4	44,4%	0	-	0	-	0	-	0	-	16	50%
Total	12	100%	0	-	11	100%	9	100%	0	-	0	-	0	-	0	-	32	100%
<b>Arquitetura e Urbanismo Noturno (Bacharelado)</b>																		
Aprovado	9	50%	14	45,2%	16	41%	5	31,2%	10	83,3%	15	100%	23	76,7%	24	54,5%	116	56,6%
Reprovado (I)	1	5,6%	5	16,1%	7	17,9%	1	6,2%	0	0%	0	0%	2	6,7%	0	0%	16	7,8%
Reprovado (R)	2	11,1%	5	16,1%	9	23,1%	4	25%	1	8,3%	0	0%	2	6,7%	9	20,5%	32	15,6%
Trancamento	6	33,3%	7	22,6%	7	17,9%	6	37,5%	1	8,3%	0	0%	3	10%	11	25%	41	20%
Total	18	100%	31	100%	39	100%	16	100%	12	100%	15	100%	30	100%	44	100%	205	100%
<b>TOTAL</b>																		
Aprovado	15	50%	15	46,9%	17	34%	9	36%	10	83,3%	15	100%	23	76,7%	24	54,5%	128	53,8%
Reprovado (I)	1	3,3%	5	15,6%	8	16%	2	8%	0	0%	0	0%	2	6,7%	0	0%	18	7,6%
Reprovado (R)	3	10%	5	15,6%	11	22%	4	16%	1	8,3%	0	0%	2	6,7%	9	20,5%	35	14,7%
Trancamento	11	36,7%	7	21,9%	14	28%	10	40%	1	8,3%	0	0%	3	10%	11	25%	57	23,9%
Total	30	100%	32	100%	50	100%	25	100%	12	100%	15	100%	30	100%	44	100%	238	100%

\* Foram destacadas na cor cinza as células em que o percentual de aprovados é menor do que o percentual geral de aprovados da atividade acadêmica curricular, considerando todo o período avaliado.

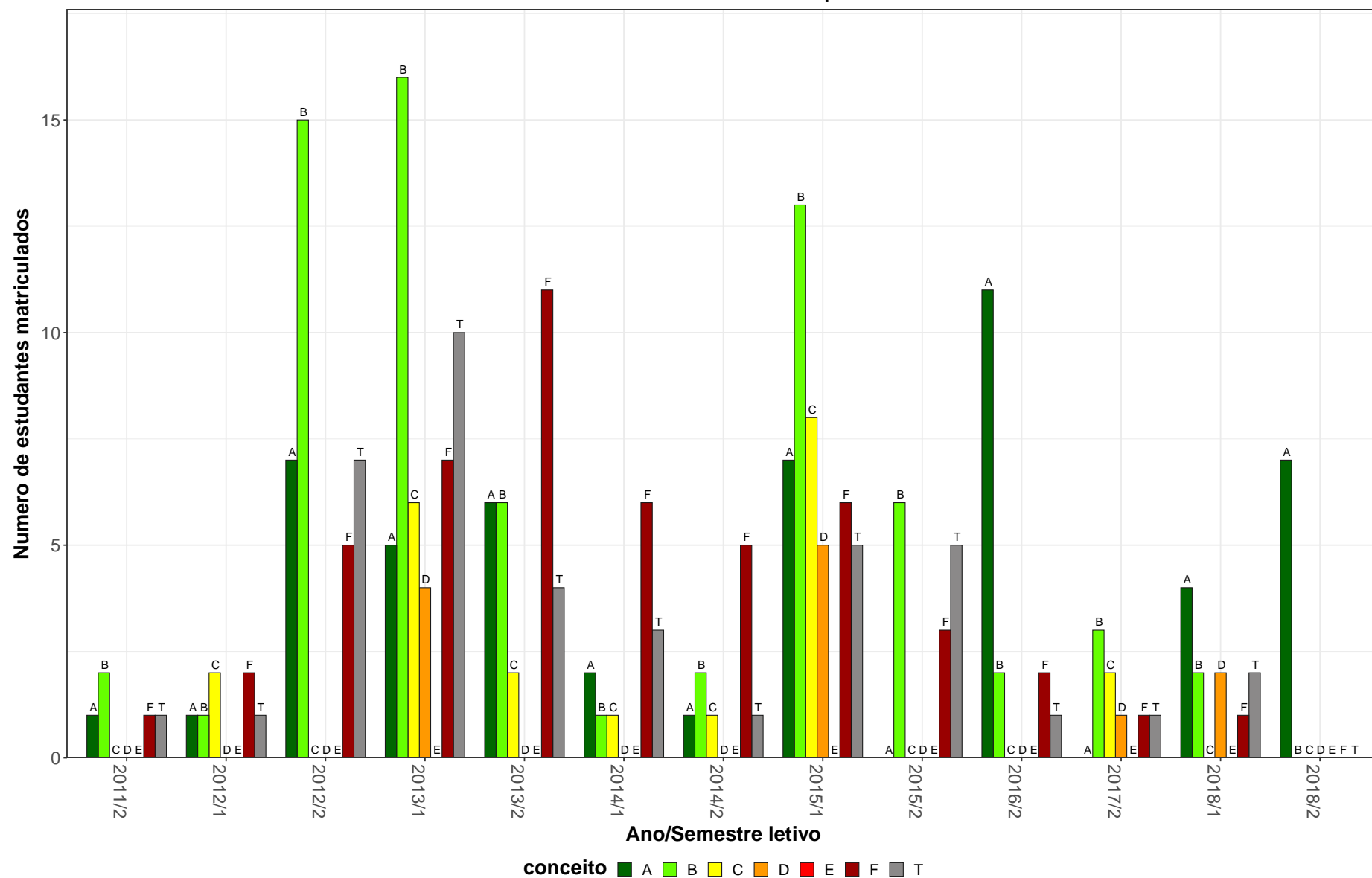
PRJ058–Oficina Tematica de computação Grafica e Meios Digitais

41



Figura 15: Conceito obtido pelos estudantes na atividade acadêmica curricular PRJ058-Oficina Tematica de computação Grafica e Meios Digitais no período de 2011 a 2018 na Escola de Arquitetura.

**Tabela 17: Avaliação da atividade PRJ062-Topicos de Teoria do Projeto no período de 2011 e 2018**

Situação	2011		2012		2013		2014		2015		2016		2017		2018		Total	
	Freq.	%	Freq.	%	Freq.	%	Freq.	%	Freq.	%	Freq.	%	Freq.	%	Freq.	%	Freq.	%
<b>Arquitetura e Urbanismo Diurno (Bacharelado)</b>																		
Aprovado	0	0%	2	100%	0	-	1	50%	7	50%	128	73,6%	79	73,1%	2	66,7%	219	72%
Reprovado (I)	0	0%	0	0%	0	-	0	0%	1	7,1%	0	0%	1	0,9%	1	33,3%	3	1%
Reprovado (R)	0	0%	0	0%	0	-	0	0%	0	0%	28	16,1%	1	0,9%	0	0%	29	9,5%
Trancamento	1	100%	0	0%	0	-	1	50%	6	42,9%	18	10,3%	27	25%	0	0%	53	17,4%
Total	1	100%	2	100%	0	-	2	100%	14	100%	174	100%	108	100%	3	100%	304	100%
<b>Arquitetura e Urbanismo Noturno (Bacharelado)</b>																		
Aprovado	57	85,1%	21	48,8%	35	59,3%	36	67,9%	64	63,4%	100	75,8%	32	61,5%	31	63,3%	376	67,6%
Reprovado (I)	2	3%	1	2,3%	3	5,1%	10	18,9%	16	15,8%	9	6,8%	7	13,5%	8	16,3%	56	10,1%
Reprovado (R)	1	1,5%	8	18,6%	2	3,4%	0	0%	6	5,9%	10	7,6%	0	0%	0	0%	27	4,9%
Trancamento	7	10,4%	13	30,2%	19	32,2%	7	13,2%	15	14,9%	13	9,8%	13	25%	10	20,4%	97	17,4%
Total	67	100%	43	100%	59	100%	53	100%	101	100%	132	100%	52	100%	49	100%	556	100%
<b>TOTAL</b>																		
Aprovado	57	83,8%	23	51,1%	35	59,3%	37	67,3%	71	61,7%	236	74,9%	111	69,4%	33	63,5%	603	69,4%
Reprovado (I)	2	2,9%	1	2,2%	3	5,1%	10	18,2%	17	14,8%	9	2,9%	8	5%	9	17,3%	59	6,8%
Reprovado (R)	1	1,5%	8	17,8%	2	3,4%	0	0%	6	5,2%	39	12,4%	1	0,6%	0	0%	57	6,6%
Trancamento	8	11,8%	13	28,9%	19	32,2%	8	14,5%	21	18,3%	31	9,8%	40	25%	10	19,2%	150	17,3%
Total	68	100%	45	100%	59	100%	55	100%	115	100%	315	100%	160	100%	52	100%	869	100%

\* Foram destacadas na cor cinza as células em que o percentual de aprovados é menor do que o percentual geral de aprovados da atividade acadêmica curricular, considerando todo o período avaliado.

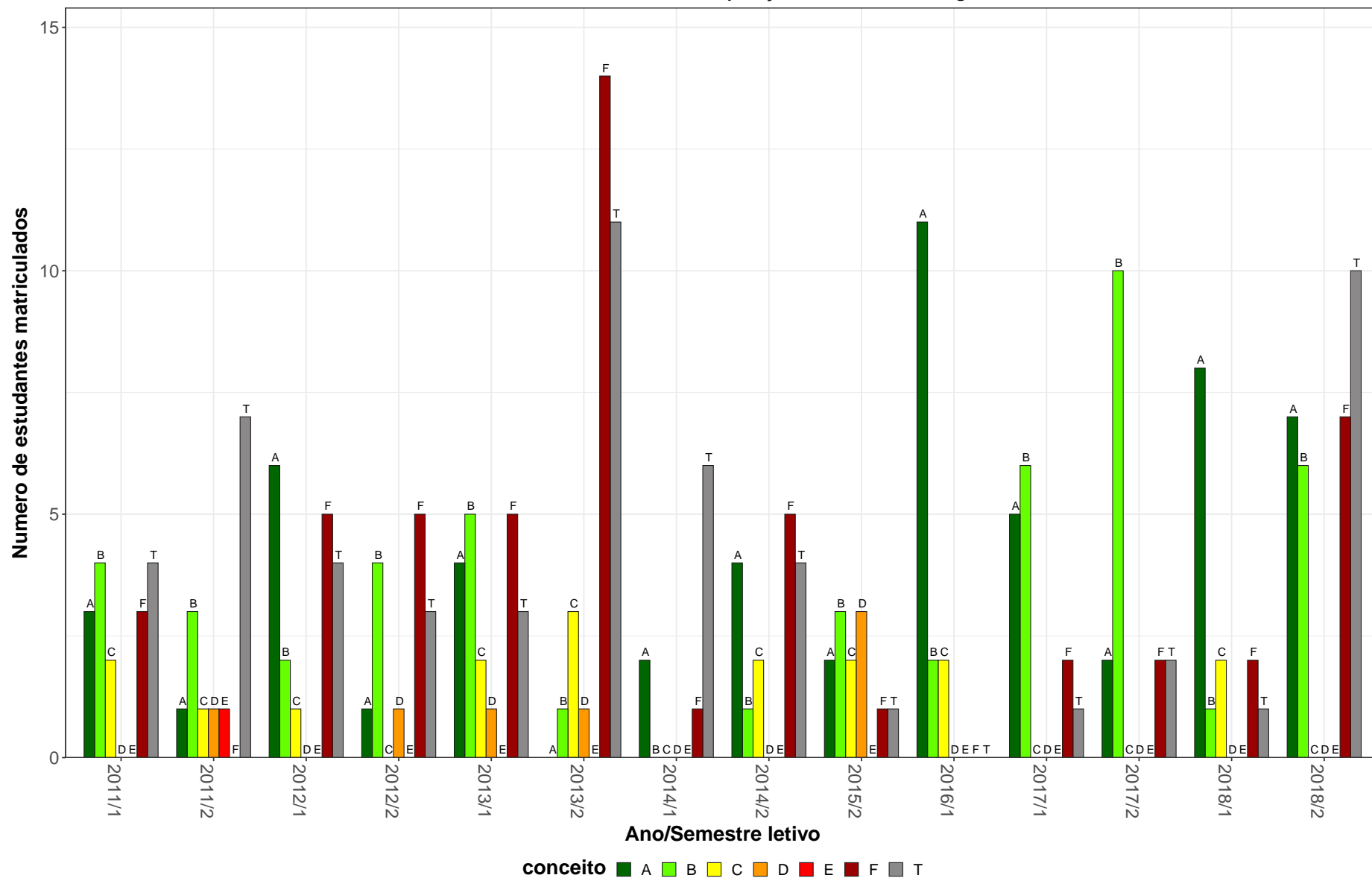
PRJ062–Tópicos de Teoria do Projeto



Figura 16: Conceito obtido pelos estudantes na atividade acadêmica curricular PRJ062-Tópicos de Teoria do Projeto no período de 2011 a 2018 na Escola de Arquitetura.

**Tabela 18: Avaliação da atividade PRJ067-Estruturas de Concreto I no período de 2011 e 2018**

Situação	2011		2012		2013		2014		2015		2016		2017		2018		Total	
	Freq.	%	Freq.	%	Freq.	%	Freq.	%	Freq.	%	Freq.	%	Freq.	%	Freq.	%	Freq.	%
<b>Arquitetura e Urbanismo Noturno (Bacharelado)</b>																		
Aprovado	50	89,3%	50	80,6%	55	87,3%	37	52,1%	44	60,3%	46	75,4%	52	81,2%	41	69,5%	375	73,7%
Reprovado (I)	1	1,8%	4	6,5%	5	7,9%	18	25,4%	10	13,7%	6	9,8%	7	10,9%	10	16,9%	61	12%
Reprovado (R)	0	0%	0	0%	0	0%	1	1,4%	4	5,5%	3	4,9%	2	3,1%	2	3,4%	12	2,4%
Trancamento	5	8,9%	8	12,9%	3	4,8%	15	21,1%	15	20,5%	6	9,8%	3	4,7%	6	10,2%	61	12%
Total	56	100%	62	100%	63	100%	71	100%	73	100%	61	100%	64	100%	59	100%	509	100%
<b>TOTAL</b>																		
Aprovado	50	89,3%	50	80,6%	55	87,3%	37	52,1%	44	60,3%	46	75,4%	52	81,2%	41	69,5%	375	73,7%
Reprovado (I)	1	1,8%	4	6,5%	5	7,9%	18	25,4%	10	13,7%	6	9,8%	7	10,9%	10	16,9%	61	12%
Reprovado (R)	0	0%	0	0%	0	0%	1	1,4%	4	5,5%	3	4,9%	2	3,1%	2	3,4%	12	2,4%
Trancamento	5	8,9%	8	12,9%	3	4,8%	15	21,1%	15	20,5%	6	9,8%	3	4,7%	6	10,2%	61	12%
Total	56	100%	62	100%	63	100%	71	100%	73	100%	61	100%	64	100%	59	100%	509	100%

\* Foram destacadas na cor cinza as células em que o percentual de aprovados é menor do que o percentual geral de aprovados da atividade acadêmica curricular, considerando todo o período avaliado.

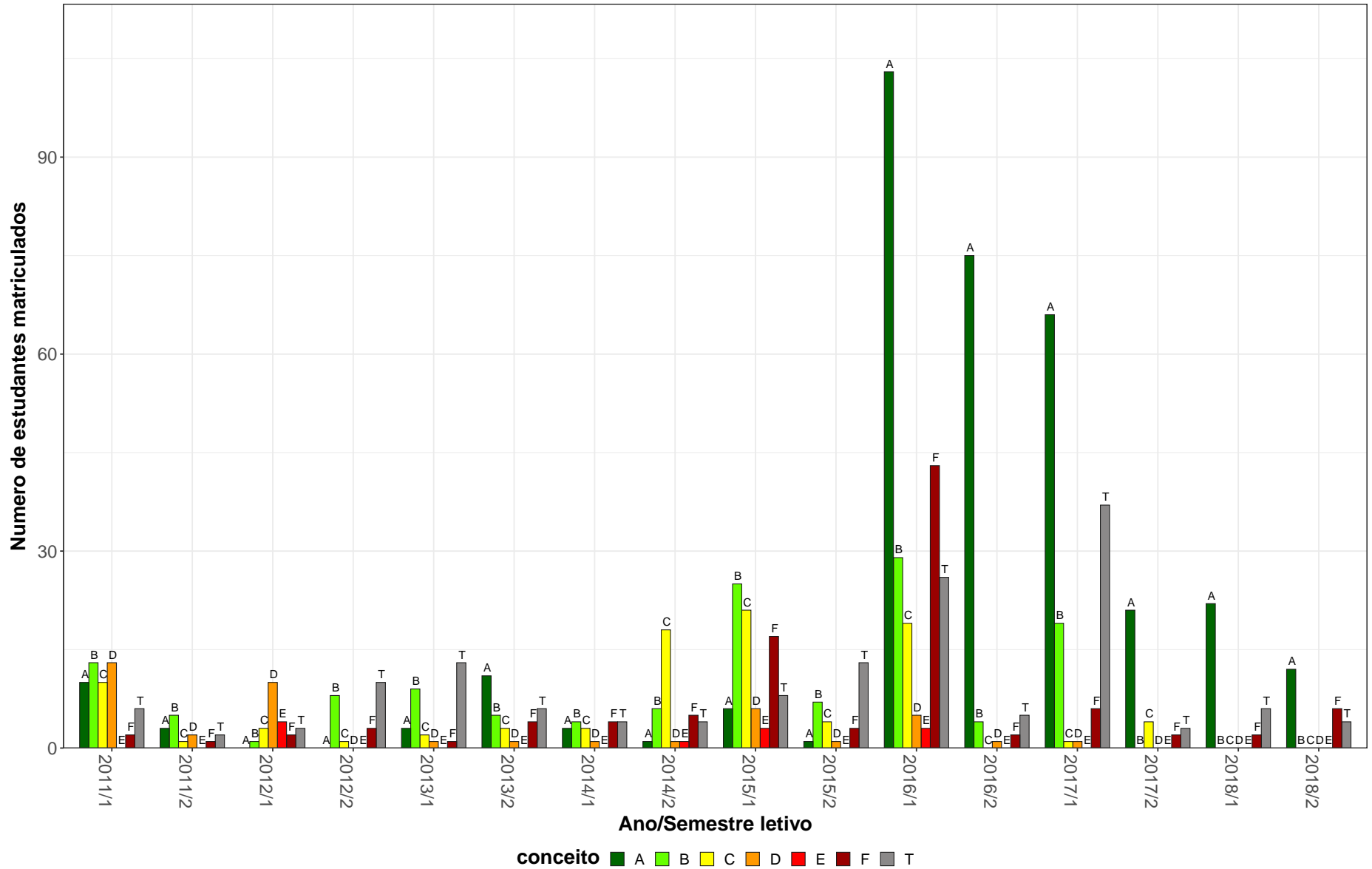
PRJ067–Estruturas de Concreto I



Figura 17: Conceito obtido pelos estudantes na atividade acadêmica curricular PRJ067-Estruturas de Concreto I no período de 2011 a 2018 na Escola de Arquitetura.



**Tabela 19: Avaliação da atividade PRJ070-Resistencia dos Materiais I no período de 2011 e 2018**

Situação	2011		2012		2013		2014		2015		2016		2017		2018		Total	
	Freq.	%	Freq.	%	Freq.	%	Freq.	%	Freq.	%	Freq.	%	Freq.	%	Freq.	%	Freq.	%
<b>Arquitetura e Urbanismo Noturno (Bacharelado)</b>																		
Aprovado	28	93,3%	50	75,8%	57	98,3%	32	52,5%	58	81,7%	32	69,6%	46	95,8%	34	87,2%	337	80,4%
Reprovado (I)	0	0%	12	18,2%	0	0%	12	19,7%	8	11,3%	9	19,6%	0	0%	4	10,3%	45	10,7%
Reprovado (R)	0	0%	0	0%	0	0%	7	11,5%	2	2,8%	2	4,3%	0	0%	0	0%	11	2,6%
Trancamento	2	6,7%	4	6,1%	1	1,7%	10	16,4%	3	4,2%	3	6,5%	2	4,2%	1	2,6%	26	6,2%
Total	30	100%	66	100%	58	100%	61	100%	71	100%	46	100%	48	100%	39	100%	419	100%
<b>TOTAL</b>																		
Aprovado	28	93,3%	50	75,8%	57	98,3%	33	51,6%	58	81,7%	32	69,6%	47	95,9%	34	85%	339	80%
Reprovado (I)	0	0%	12	18,2%	0	0%	12	18,8%	8	11,3%	9	19,6%	0	0%	4	10%	45	10,6%
Reprovado (R)	0	0%	0	0%	0	0%	8	12,5%	2	2,8%	2	4,3%	0	0%	0	0%	12	2,8%
Trancamento	2	6,7%	4	6,1%	1	1,7%	11	17,2%	3	4,2%	3	6,5%	2	4,1%	2	5%	28	6,6%
Total	30	100%	66	100%	58	100%	64	100%	71	100%	46	100%	49	100%	40	100%	424	100%

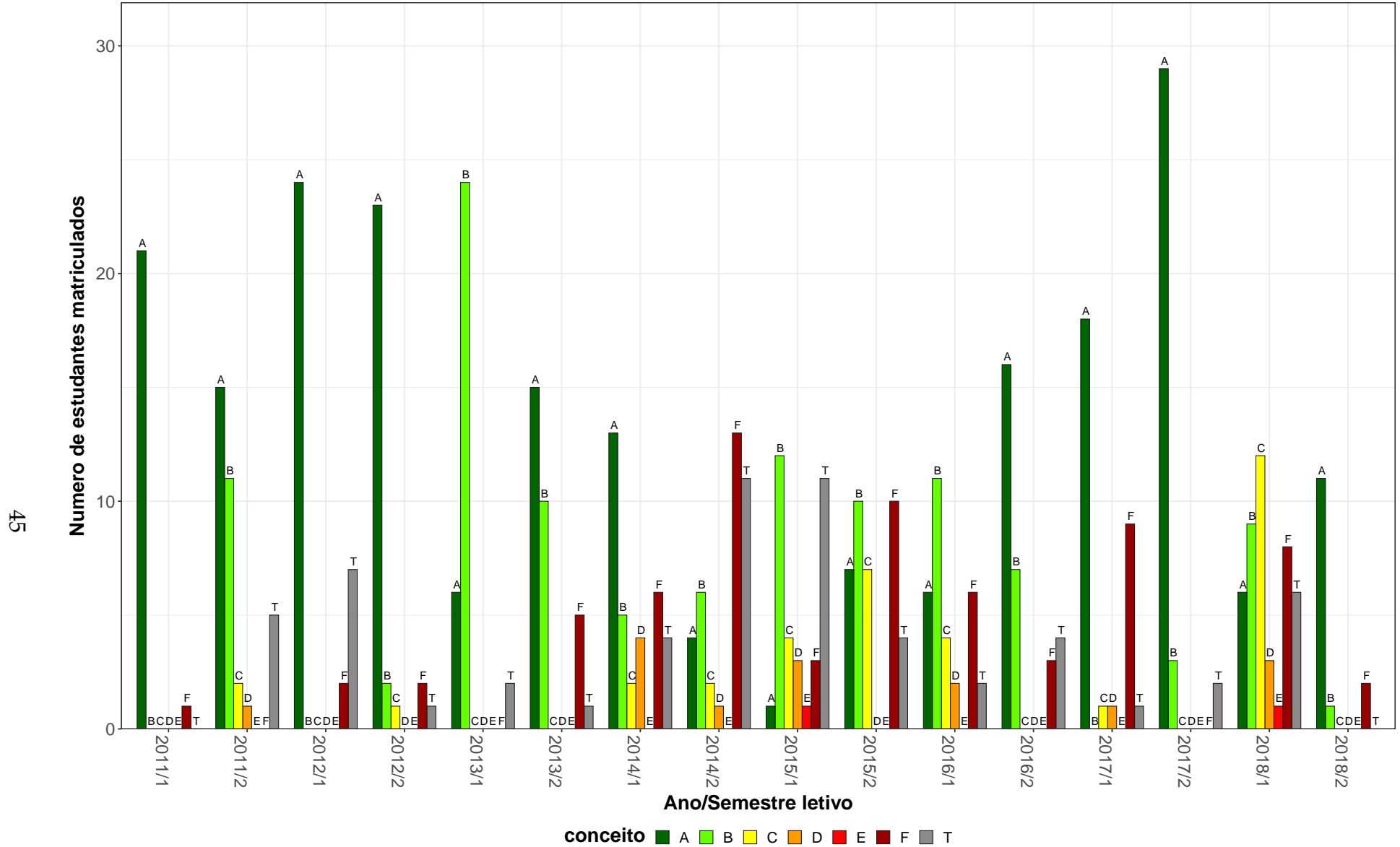
\* Foram destacadas na cor cinza as células em que o percentual de aprovados é menor do que o percentual geral de aprovados da atividade acadêmica curricular, considerando todo o período avaliado.

PRJ070-Resistencia dos Materiais I



Figura 18: Conceito obtido pelos estudantes na atividade acadêmica curricular PRJ070-Resistencia dos Materiais I no período de 2011 a 2018 na Escola de Arquitetura.

**Tabela 20: Avaliação da atividade PRJ071-Teoria Das Estruturas I no período de 2011 e 2018**

Situação	2011		2012		2013		2014		2015		2016		2017		2018		Total	
	Freq.	%	Freq.	%	Freq.	%	Freq.	%	Freq.	%	Freq.	%	Freq.	%	Freq.	%	Freq.	%
<b>Arquitetura e Urbanismo Noturno (Bacharelado)</b>																		
Aprovado	10	47,6%	34	97,1%	56	100%	45	64,3%	73	93,6%	40	80%	40	72,7%	21	75%	319	81,2%
Reprovado (I)	1	4,8%	0	0%	0	0%	14	20%	2	2,6%	0	0%	3	5,5%	7	25%	27	6,9%
Reprovado (R)	4	19%	0	0%	0	0%	4	5,7%	0	0%	6	12%	10	18,2%	0	0%	24	6,1%
Trancamento	6	28,6%	1	2,9%	0	0%	7	10%	3	3,8%	4	8%	2	3,6%	0	0%	23	5,9%
Total	21	100%	35	100%	56	100%	70	100%	78	100%	50	100%	55	100%	28	100%	393	100%
<b>TOTAL</b>																		
Aprovado	11	50%	34	97,1%	56	100%	45	64,3%	73	93,6%	40	80%	41	73,2%	21	75%	321	81,3%
Reprovado (I)	1	4,5%	0	0%	0	0%	14	20%	2	2,6%	0	0%	3	5,4%	7	25%	27	6,8%
Reprovado (R)	4	18,2%	0	0%	0	0%	4	5,7%	0	0%	6	12%	10	17,9%	0	0%	24	6,1%
Trancamento	6	27,3%	1	2,9%	0	0%	7	10%	3	3,8%	4	8%	2	3,6%	0	0%	23	5,8%
Total	22	100%	35	100%	56	100%	70	100%	78	100%	50	100%	56	100%	28	100%	395	100%

\* Foram destacadas na cor cinza as células as células em que o percentual de aprovados é menor do que o percentual geral de aprovados da atividade acadêmica curricular, considerando todo o período avaliado.

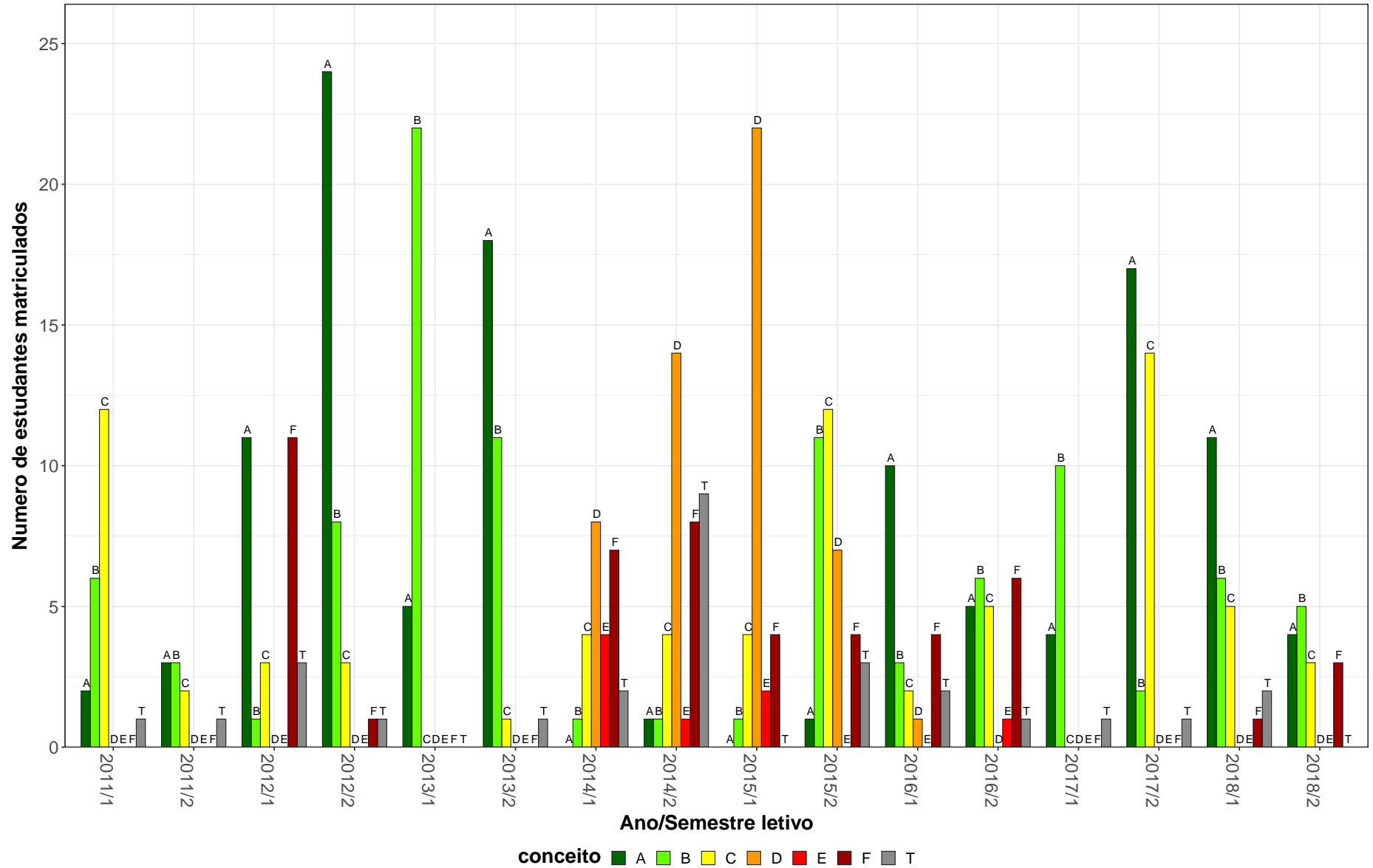
PRJ071–Teoria Das Estruturas I

49



Figura 19: Conceito obtido pelos estudantes na atividade acadêmica curricular PRJ071-Teoria Das Estruturas I no período de 2011 a 2018 na Escola de Arquitetura.

**Tabela 21: Avaliação da atividade PRJ077-Fundamentação para Projeto de Arquitetura e Urbanismo II no período de 2011 e 2018**

Situação	2011		2012		2013		2014		2015		2016		2017		2018		Total	
	Freq.	%	Freq.	%	Freq.	%	Freq.	%	Freq.	%	Freq.	%	Freq.	%	Freq.	%	Freq.	%
<b>Arquitetura e Urbanismo Diurno (Bacharelado)</b>																		
Aprovado	88	83,8%	84	86,6%	86	87,8%	79	79,8%	71	83,5%	69	67,6%	78	83,9%	99	93,4%	654	83,3%
Reprovado (I)	1	1%	3	3,1%	1	1%	2	2%	1	1,2%	9	8,8%	1	1,1%	3	2,8%	21	2,7%
Reprovado (R)	6	5,7%	2	2,1%	4	4,1%	3	3%	13	15,3%	6	5,9%	6	6,5%	3	2,8%	43	5,5%
Trancamento	10	9,5%	8	8,2%	7	7,1%	15	15,2%	0	0%	18	17,6%	8	8,6%	1	0,9%	67	8,5%
Total	105	100%	97	100%	98	100%	99	100%	85	100%	102	100%	93	100%	106	100%	785	100%
<b>TOTAL</b>																		
Aprovado	88	83,8%	86	86,9%	87	86,1%	80	79,2%	71	83,5%	69	67,6%	78	83,9%	99	93,4%	658	83,1%
Reprovado (I)	1	1%	3	3%	1	1%	2	2%	1	1,2%	9	8,8%	1	1,1%	3	2,8%	21	2,7%
Reprovado (R)	6	5,7%	2	2%	4	4%	4	4%	13	15,3%	6	5,9%	6	6,5%	3	2,8%	44	5,6%
Trancamento	10	9,5%	8	8,1%	9	8,9%	15	14,9%	0	0%	18	17,6%	8	8,6%	1	0,9%	69	8,7%
Total	105	100%	99	100%	101	100%	101	100%	85	100%	102	100%	93	100%	106	100%	792	100%

\* Foram destacadas na cor cinza as células as células em que o percentual de aprovados é menor do que o percentual geral de aprovados da atividade acadêmica curricular, considerando todo o período avaliado.

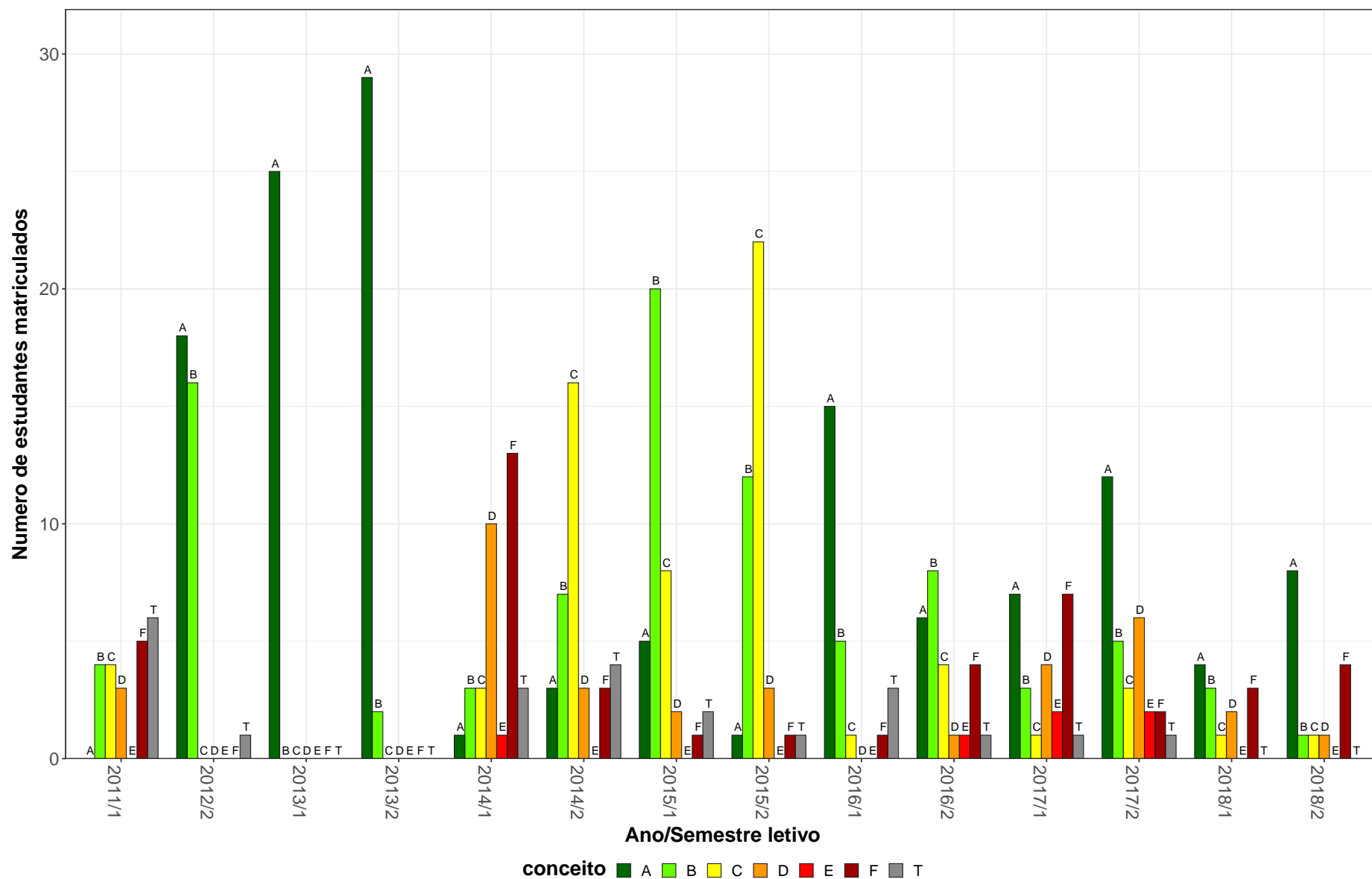
PRJ077-Fundamentação para Projeto de Arquitetura e Urbanismo II

51



Figura 20: Conceito obtido pelos estudantes na atividade acadêmica curricular PRJ077-Fundamentação para Projeto de Arquitetura e Urbanismo II no período de 2011 a 2018 na Escola de Arquitetura.

**Tabela 22: Avaliação da atividade PRJ081-Projeto de Arquitetura D no período de 2011 e 2018**

Situação	2011		2012		2013		2014		2015		2016		2017		2018		Total	
	Freq.	%	Freq.	%	Freq.	%	Freq.	%	Freq.	%	Freq.	%	Freq.	%	Freq.	%	Freq.	%
<b>Arquitetura e Urbanismo Diurno (Bacharelado)</b>																		
Aprovado	54	81,8%	55	73,3%	32	54,2%	31	58,5%	40	71,4%	80	74,8%	79	72,5%	53	86,9%	424	72,4%
Reprovado (I)	3	4,5%	4	5,3%	8	13,6%	6	11,3%	2	3,6%	5	4,7%	4	3,7%	2	3,3%	34	5,8%
Reprovado (R)	0	0%	2	2,7%	4	6,8%	1	1,9%	0	0%	0	0%	3	2,8%	0	0%	10	1,7%
Trancamento	9	13,6%	14	18,7%	15	25,4%	15	28,3%	14	25%	22	20,6%	23	21,1%	6	9,8%	118	20,1%
Total	66	100%	75	100%	59	100%	53	100%	56	100%	107	100%	109	100%	61	100%	586	100%
<b>Arquitetura e Urbanismo Noturno (Bacharelado)</b>																		
Aprovado	0	-	0	-	3	37,5%	3	37,5%	2	100%	3	100%	6	66,7%	3	75%	20	58,8%
Reprovado (I)	0	-	0	-	0	0%	0	0%	0	0%	0	0%	0	0%	1	25%	1	2,9%
Reprovado (R)	0	-	0	-	0	0%	1	12,5%	0	0%	0	0%	1	11,1%	0	0%	2	5,9%
Trancamento	0	-	0	-	5	62,5%	4	50%	0	0%	0	0%	2	22,2%	0	0%	11	32,4%
Total	0	-	0	-	8	100%	8	100%	2	100%	3	100%	9	100%	4	100%	34	100%
<b>TOTAL</b>																		
Aprovado	54	81,8%	55	73,3%	35	52,2%	34	55,7%	42	72,4%	83	75,5%	85	72%	56	86,2%	444	71,6%
Reprovado (I)	3	4,5%	4	5,3%	8	11,9%	6	9,8%	2	3,4%	5	4,5%	4	3,4%	3	4,6%	35	5,6%
Reprovado (R)	0	0%	2	2,7%	4	6%	2	3,3%	0	0%	0	0%	4	3,4%	0	0%	12	1,9%
Trancamento	9	13,6%	14	18,7%	20	29,9%	19	31,1%	14	24,1%	22	20%	25	21,2%	6	9,2%	129	20,8%
Total	66	100%	75	100%	67	100%	61	100%	58	100%	110	100%	118	100%	65	100%	620	100%

\* Foram destacadas na cor cinza as células em que o percentual de aprovados é menor do que o percentual geral de aprovados da atividade acadêmica curricular, considerando todo o período avaliado.

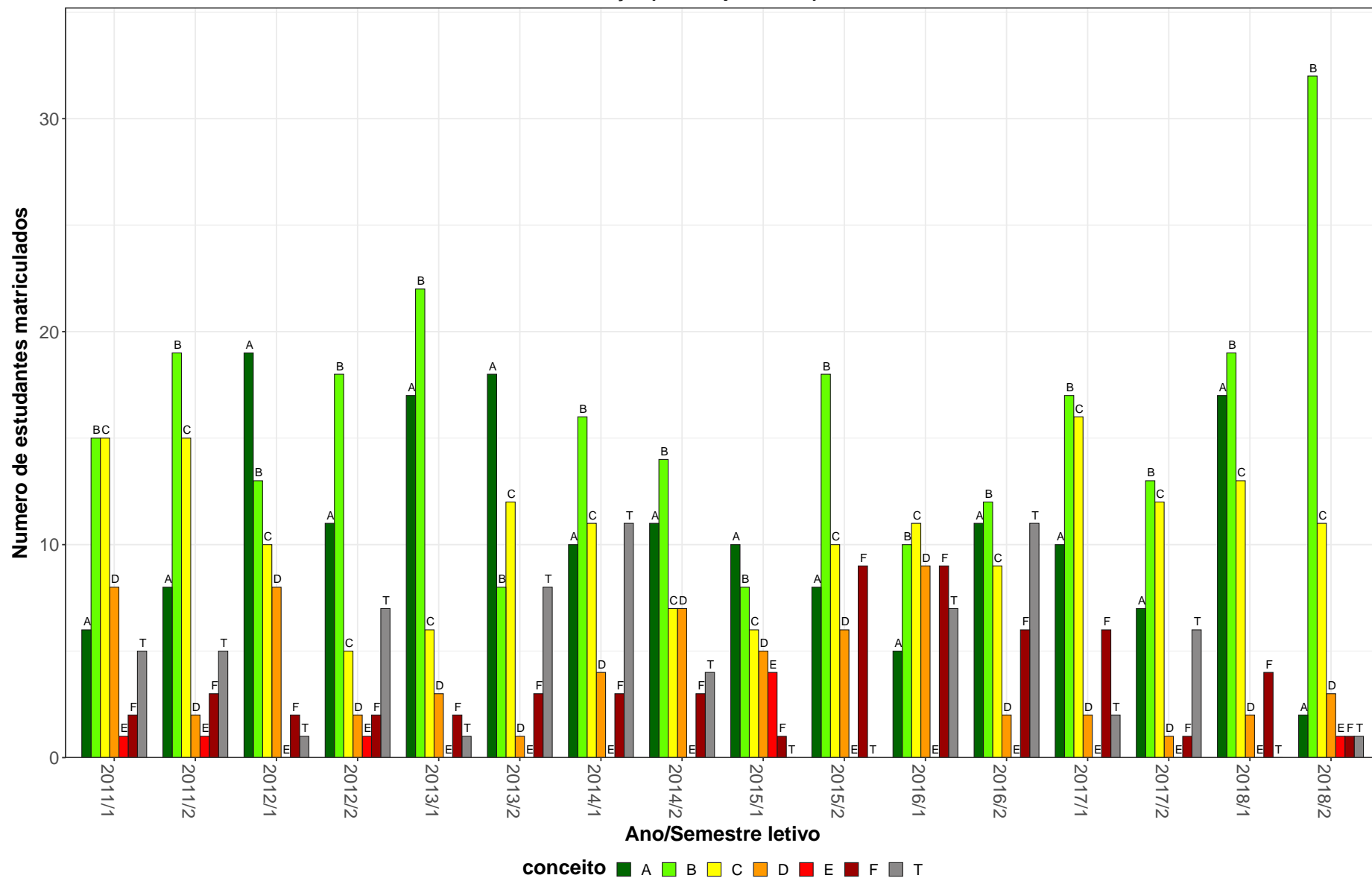
PRJ081–Projeto de Arquitetura D



Figura 21: Conceito obtido pelos estudantes na atividade acadêmica curricular PRJ081-Projeto de Arquitetura D no período de 2011 a 2018 na Escola de Arquitetura.



**Tabela 23: Avaliação da atividade PRJ084-Projeto de Arquitetura G no período de 2011 e 2018**

Situação	2011		2012		2013		2014		2015		2016		2017		2018		Total	
	Freq.	%	Freq.	%	Freq.	%	Freq.	%	Freq.	%	Freq.	%	Freq.	%	Freq.	%	Freq.	%
<b>Arquitetura e Urbanismo Diurno (Bacharelado)</b>																		
Aprovado	49	90,7%	58	96,7%	67	90,5%	17	81%	86	84,3%	80	79,2%	85	78%	64	80%	506	84,2%
Reprovado (I)	0	0%	1	1,7%	3	4,1%	0	0%	0	0%	2	2%	3	2,8%	0	0%	9	1,5%
Reprovado (R)	0	0%	0	0%	0	0%	0	0%	0	0%	6	5,9%	0	0%	1	1,2%	7	1,2%
Trancamento	5	9,3%	1	1,7%	4	5,4%	4	19%	16	15,7%	13	12,9%	21	19,3%	15	18,8%	79	13,1%
Total	54	100%	60	100%	74	100%	21	100%	102	100%	101	100%	109	100%	80	100%	601	100%
<b>Arquitetura e Urbanismo Noturno (Bacharelado)</b>																		
Aprovado	0	-	0	-	2	100%	0	0%	0	-	0	0%	1	33,3%	7	87,5%	10	62,5%
Reprovado (I)	0	-	0	-	0	0%	1	100%	0	-	1	50%	0	0%	0	0%	2	12,5%
Reprovado (R)	0	-	0	-	0	0%	0	0%	0	-	0	0%	0	0%	0	0%	0	0%
Trancamento	0	-	0	-	0	0%	0	0%	0	-	1	50%	2	66,7%	1	12,5%	4	25%
Total	0	-	0	-	2	100%	1	100%	0	-	2	100%	3	100%	8	100%	16	100%
<b>TOTAL</b>																		
Aprovado	49	90,7%	58	96,7%	69	90,8%	17	77,3%	86	84,3%	80	77,7%	86	76,8%	71	80,7%	516	83,6%
Reprovado (I)	0	0%	1	1,7%	3	3,9%	1	4,5%	0	0%	3	2,9%	3	2,7%	0	0%	11	1,8%
Reprovado (R)	0	0%	0	0%	0	0%	0	0%	0	0%	6	5,8%	0	0%	1	1,1%	7	1,1%
Trancamento	5	9,3%	1	1,7%	4	5,3%	4	18,2%	16	15,7%	14	13,6%	23	20,5%	16	18,2%	83	13,5%
Total	54	100%	60	100%	76	100%	22	100%	102	100%	103	100%	112	100%	88	100%	617	100%

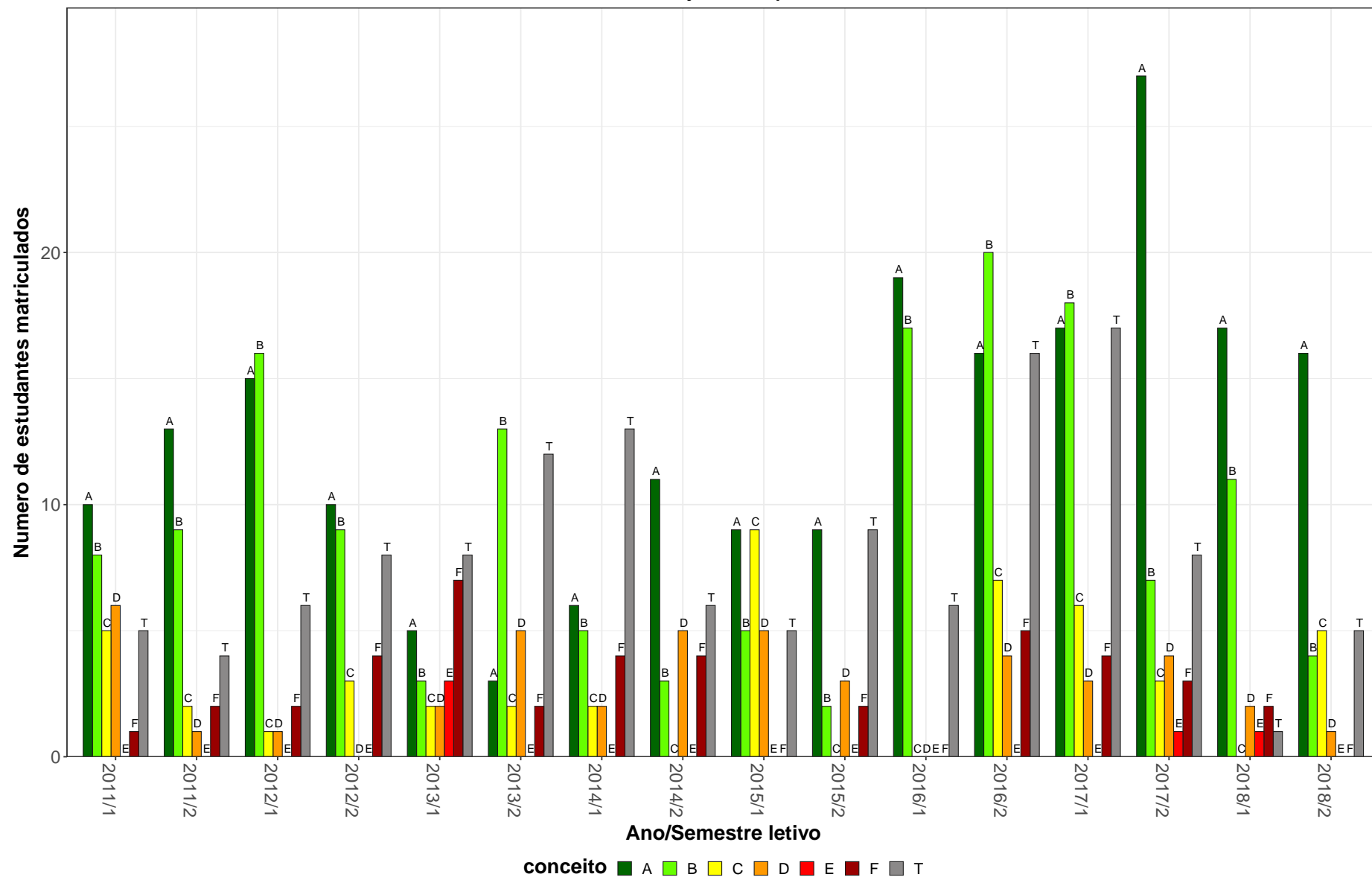
\* Foram destacadas na cor cinza as células em que o percentual de aprovados é menor do que o percentual geral de aprovados da atividade acadêmica curricular, considerando todo o período avaliado.

PRJ084–Projeto de Arquitetura G



Figura 22: Conceito obtido pelos estudantes na atividade acadêmica curricular PRJ084-Projeto de Arquitetura G no período de 2011 a 2018 na Escola de Arquitetura.

**Tabela 24: Avaliação da atividade PRJ092-Projeto de Arquitetura O no período de 2011 e 2018**

Situação	2011		2012		2013		2014		2015		2016		2017		2018		Total	
	Freq.	%	Freq.	%	Freq.	%	Freq.	%	Freq.	%	Freq.	%	Freq.	%	Freq.	%	Freq.	%
<b>Arquitetura e Urbanismo Diurno (Bacharelado)</b>																		
Aprovado	26	86,7%	41	80,4%	73	91,2%	80	79,2%	107	88,4%	73	80,2%	92	92%	56	88,9%	548	86%
Reprovado (I)	0	0%	2	3,9%	4	5%	7	6,9%	3	2,5%	6	6,6%	1	1%	3	4,8%	26	4,1%
Reprovado (R)	0	0%	0	0%	0	0%	2	2%	2	1,7%	1	1,1%	0	0%	0	0%	5	0,8%
Trancamento	4	13,3%	8	15,7%	3	3,8%	12	11,9%	9	7,4%	11	12,1%	7	7%	4	6,3%	58	9,1%
Total	30	100%	51	100%	80	100%	101	100%	121	100%	91	100%	100	100%	63	100%	637	100%
<b>Arquitetura e Urbanismo Noturno (Bacharelado)</b>																		
Aprovado	0	-	0	-	0	-	2	100%	0	-	3	42,9%	5	83,3%	4	50%	14	60,9%
Reprovado (I)	0	-	0	-	0	-	0	0%	0	-	0	0%	0	0%	2	25%	2	8,7%
Reprovado (R)	0	-	0	-	0	-	0	0%	0	-	0	0%	0	0%	0	0%	0	0%
Trancamento	0	-	0	-	0	-	0	0%	0	-	4	57,1%	1	16,7%	2	25%	7	30,4%
Total	0	-	0	-	0	-	2	100%	0	-	7	100%	6	100%	8	100%	23	100%
<b>TOTAL</b>																		
Aprovado	26	83,9%	41	80,4%	73	91,2%	82	79,6%	107	88,4%	76	77,6%	97	91,5%	60	84,5%	562	85%
Reprovado (I)	0	0%	2	3,9%	4	5%	7	6,8%	3	2,5%	6	6,1%	1	0,9%	5	7%	28	4,2%
Reprovado (R)	0	0%	0	0%	0	0%	2	1,9%	2	1,7%	1	1%	0	0%	0	0%	5	0,8%
Trancamento	5	16,1%	8	15,7%	3	3,8%	12	11,7%	9	7,4%	15	15,3%	8	7,5%	6	8,5%	66	10%
Total	31	100%	51	100%	80	100%	103	100%	121	100%	98	100%	106	100%	71	100%	661	100%

\* Foram destacadas na cor cinza as células em que o percentual de aprovados é menor do que o percentual geral de aprovados da atividade acadêmica curricular, considerando todo o período avaliado.

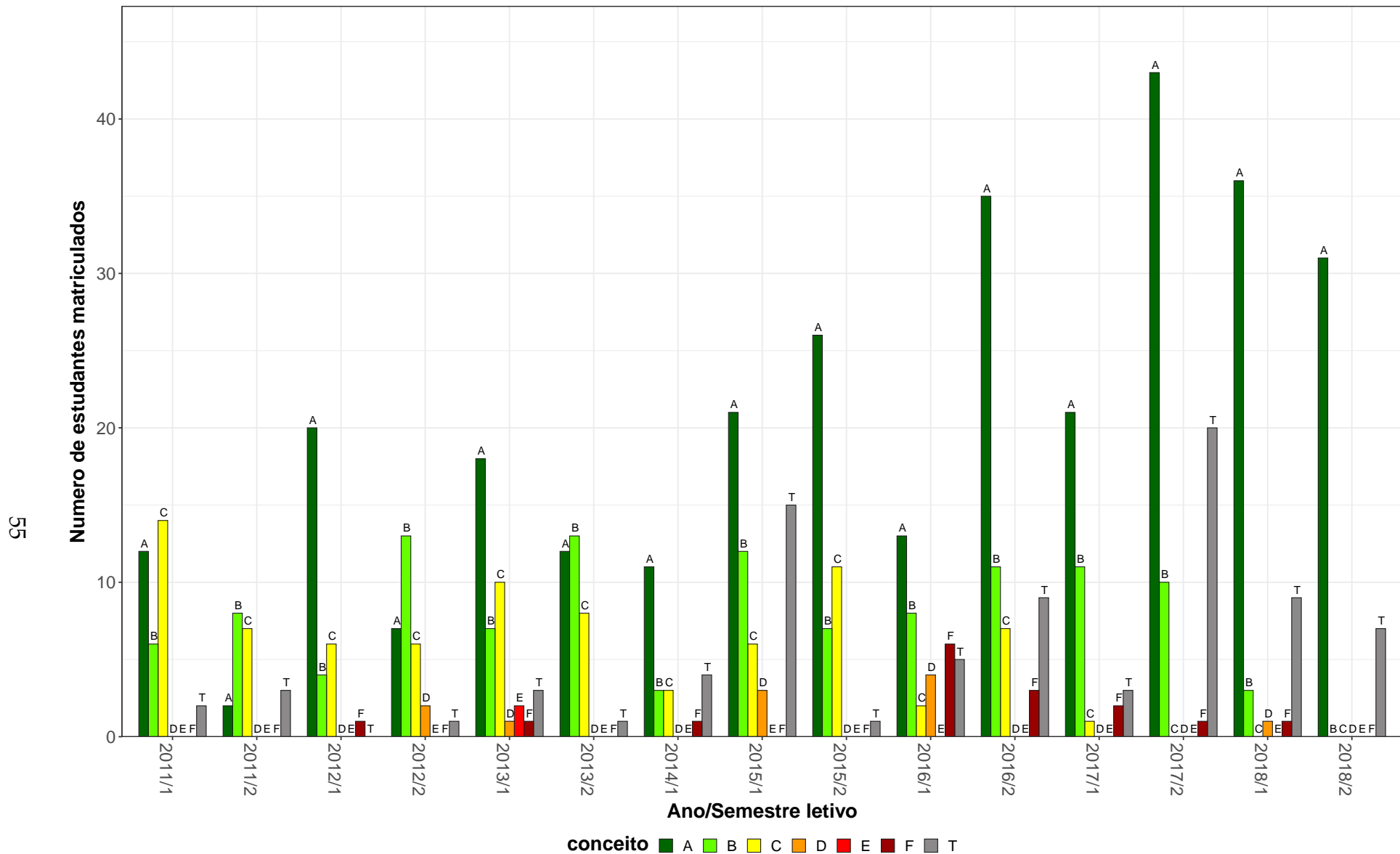
PRJ092–Projeto de Arquitetura O



Figura 23: Conceito obtido pelos estudantes na atividade acadêmica curricular PRJ092-Projeto de Arquitetura O no período de 2011 a 2018 na Escola de Arquitetura.

## 2.4 Atividades acadêmicas curriculares ofertadas pelo Departamento TAU

Tabela 25: Avaliação da atividade TAU022-Topicos em Conforto Ambiental no período de 2011 e 2018

Situação	2011		2012		2013		2014		2015		2016		2017		2018		Total	
	Freq.	%	Freq.	%	Freq.	%	Freq.	%	Freq.	%	Freq.	%	Freq.	%	Freq.	%	Freq.	%
<b>Arquitetura e Urbanismo Diurno (Bacharelado)</b>																		
Aprovado	16	66,7%	0	0%	0	-	0	-	0	-	25	67,6%	47	71,2%	56	73,7%	144	70,6%
Reprovado (I)	0	0%	1	100%	0	-	0	-	0	-	1	2,7%	3	4,5%	6	7,9%	11	5,4%
Reprovado (R)	1	4,2%	0	0%	0	-	0	-	0	-	1	2,7%	0	0%	0	0%	2	1%
Trancamento	7	29,2%	0	0%	0	-	0	-	0	-	10	27%	16	24,2%	14	18,4%	47	23%
Total	24	100%	1	100%	0	-	0	-	0	-	37	100%	66	100%	76	100%	204	100%
<b>Engenharia Civil (Bacharelado)</b>																		
Aprovado	28	54,9%	0	0%	0	-	0	-	0	-	0	-	0	-	0	-	28	53,8%
Reprovado (I)	1	2%	0	0%	0	-	0	-	0	-	0	-	0	-	0	-	1	1,9%
Reprovado (R)	12	23,5%	0	0%	0	-	0	-	0	-	0	-	0	-	0	-	12	23,1%
Trancamento	10	19,6%	1	100%	0	-	0	-	0	-	0	-	0	-	0	-	11	21,2%
Total	51	100%	1	100%	0	-	0	-	0	-	0	-	0	-	0	-	52	100%
<b>Engenharia de Produção (Bacharelado)</b>																		
Aprovado	15	88,2%	0	0%	0	-	0	-	0	-	0	-	0	-	0	-	15	75%
Reprovado (I)	1	5,9%	0	0%	0	-	0	-	0	-	0	-	0	-	0	-	1	5%
Reprovado (R)	1	5,9%	3	100%	0	-	0	-	0	-	0	-	0	-	0	-	4	20%
Trancamento	0	0%	0	0%	0	-	0	-	0	-	0	-	0	-	0	-	0	0%
Total	17	100%	3	100%	0	-	0	-	0	-	0	-	0	-	0	-	20	100%
<b>Engenharia Elétrica (Bacharelado)</b>																		
Aprovado	42	89,4%	0	0%	0	-	0	-	0	-	0	-	1	100%	0	-	43	84,3%
Reprovado (I)	0	0%	0	0%	0	-	0	-	0	-	0	-	0	0%	0	-	0	0%
Reprovado (R)	3	6,4%	1	33,3%	0	-	0	-	0	-	0	-	0	0%	0	-	4	7,8%
Trancamento	2	4,3%	2	66,7%	0	-	0	-	0	-	0	-	0	0%	0	-	4	7,8%
Total	47	100%	3	100%	0	-	0	-	0	-	0	-	1	100%	0	-	51	100%

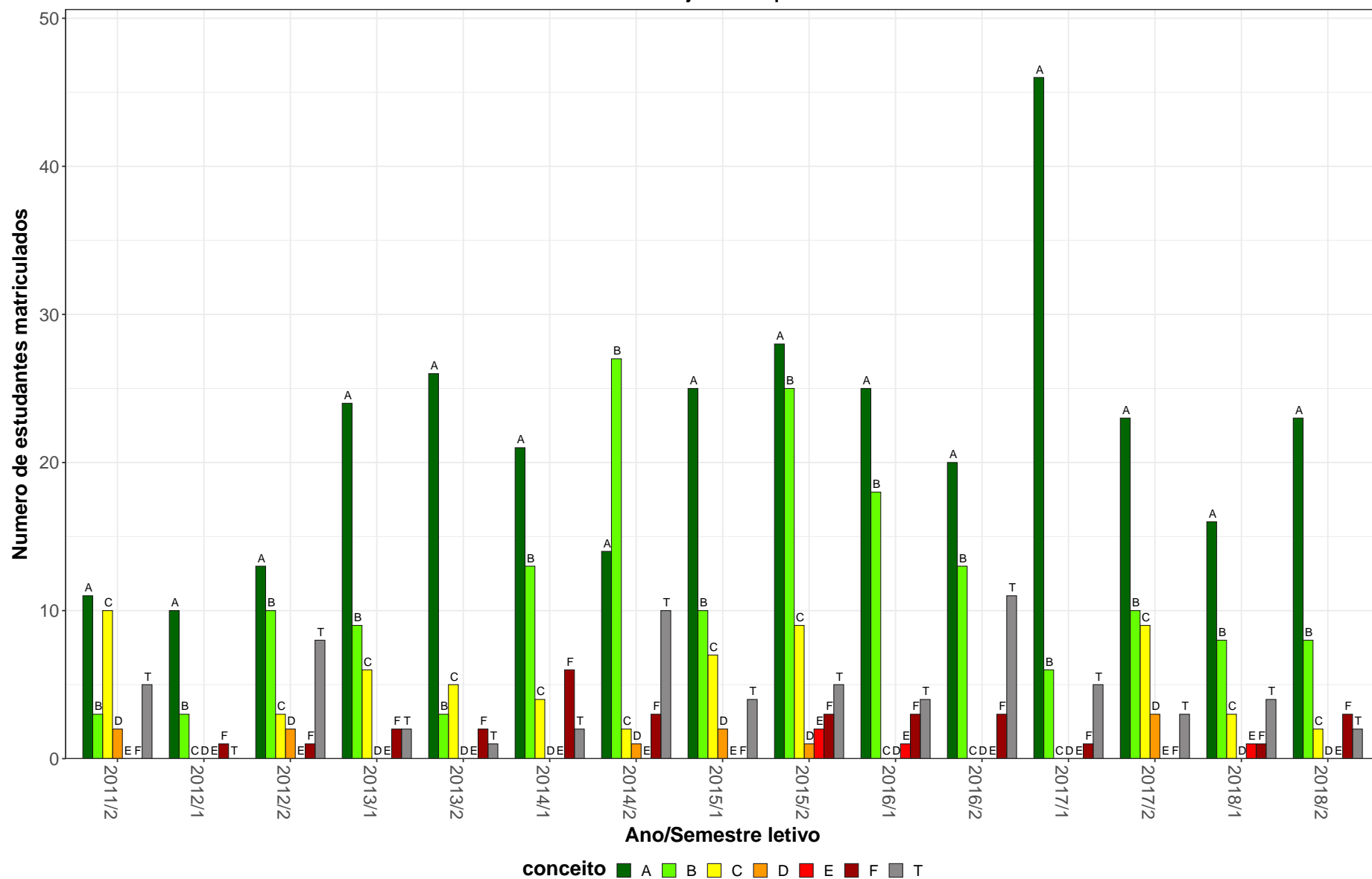
\* Foram destacadas na cor cinza as células em que o percentual de aprovados é menor do que o percentual geral de aprovados da atividade acadêmica curricular, considerando todo o período avaliado.

**Tabela 25: Avaliação da atividade TAU022-Topicos em Conforto Ambiental no período de 2011 e 2018 (Continuação)**

Situação	2011		2012		2013		2014		2015		2016		2017		2018		Total	
	Freq.	%	Freq.	%	Freq.	%	Freq.	%	Freq.	%	Freq.	%	Freq.	%	Freq.	%	Freq.	%
<b>Engenharia Mecânica Diurno (Bacharelado)</b>																		
Aprovado	23	82,1%	1	100%	0	-	0	-	0	-	0	-	0	-	0	-	24	82,8%
Reprovado (I)	0	0%	0	0%	0	-	0	-	0	-	0	-	0	-	0	-	0	0%
Reprovado (R)	5	17,9%	0	0%	0	-	0	-	0	-	0	-	0	-	0	-	5	17,2%
Trancamento	0	0%	0	0%	0	-	0	-	0	-	0	-	0	-	0	-	0	0%
Total	28	100%	1	100%	0	-	0	-	0	-	0	-	0	-	0	-	29	100%
<b>Engenharia Mecânica Noturno (Bacharelado)</b>																		
Aprovado	52	86,7%	0	-	0	-	0	-	0	-	0	-	0	-	0	-	52	86,7%
Reprovado (I)	0	0%	0	-	0	-	0	-	0	-	0	-	0	-	0	-	0	0%
Reprovado (R)	8	13,3%	0	-	0	-	0	-	0	-	0	-	0	-	0	-	8	13,3%
Trancamento	0	0%	0	-	0	-	0	-	0	-	0	-	0	-	0	-	0	0%
Total	60	100%	0	-	0	-	0	-	0	-	0	-	0	-	0	-	60	100%
<b>TOTAL</b>																		
Aprovado	215	76,2%	1	8,3%	0	-	0	-	0	-	25	67,6%	51	72,9%	61	74,4%	353	73,1%
Reprovado (I)	2	0,7%	1	8,3%	0	-	0	-	0	-	1	2,7%	3	4,3%	6	7,3%	13	2,7%
Reprovado (R)	39	13,8%	5	41,7%	0	-	0	-	0	-	1	2,7%	0	0%	0	0%	45	9,3%
Trancamento	26	9,2%	5	41,7%	0	-	0	-	0	-	10	27%	16	22,9%	15	18,3%	72	14,9%
Total	282	100%	12	100%	0	-	0	-	0	-	37	100%	70	100%	82	100%	483	100%

\* Foram destacadas na cor cinza as células em que o percentual de aprovados é menor do que o percentual geral de aprovados da atividade acadêmica curricular, considerando todo o período avaliado.

TAU022–Tópicos em Conforto Ambiental



Figura 24: Conceito obtido pelos estudantes na atividade acadêmica curricular TAU022-Tópicos em Conforto Ambiental no período de 2011 a 2018 na Escola de Arquitetura.

**Tabela 26: Avaliação da atividade TAU030-Materiais e Técnicas de Construção I no período de 2011 e 2018**

Situação	2011		2012		2013		2014		2015		2016		2017		2018		Total	
	Freq.	%	Freq.	%	Freq.	%	Freq.	%	Freq.	%	Freq.	%	Freq.	%	Freq.	%	Freq.	%
<b>Arquitetura e Urbanismo Noturno (Bacharelado)</b>																		
Aprovado	41	89,1%	38	74,5%	46	79,3%	36	52,2%	33	70,2%	49	87,5%	44	88%	36	83,7%	323	76,9%
Reprovado (I)	1	2,2%	8	15,7%	0	0%	10	14,5%	2	4,3%	1	1,8%	3	6%	4	9,3%	29	6,9%
Reprovado (R)	4	8,7%	1	2%	8	13,8%	12	17,4%	6	12,8%	3	5,4%	1	2%	2	4,7%	37	8,8%
Trancamento	0	0%	4	7,8%	4	6,9%	11	15,9%	6	12,8%	3	5,4%	2	4%	1	2,3%	31	7,4%
Total	46	100%	51	100%	58	100%	69	100%	47	100%	56	100%	50	100%	43	100%	420	100%
<b>TOTAL</b>																		
Aprovado	43	87,8%	38	74,5%	48	80%	36	51,4%	33	70,2%	49	87,5%	45	88,2%	36	83,7%	328	76,8%
Reprovado (I)	2	4,1%	8	15,7%	0	0%	11	15,7%	2	4,3%	1	1,8%	3	5,9%	4	9,3%	31	7,3%
Reprovado (R)	4	8,2%	1	2%	8	13,3%	12	17,1%	6	12,8%	3	5,4%	1	2%	2	4,7%	37	8,7%
Trancamento	0	0%	4	7,8%	4	6,7%	11	15,7%	6	12,8%	3	5,4%	2	3,9%	1	2,3%	31	7,3%
Total	49	100%	51	100%	60	100%	70	100%	47	100%	56	100%	51	100%	43	100%	427	100%

\* Foram destacadas na cor cinza as células em que o percentual de aprovados é menor do que o percentual geral de aprovados da atividade acadêmica curricular, considerando todo o período avaliado.

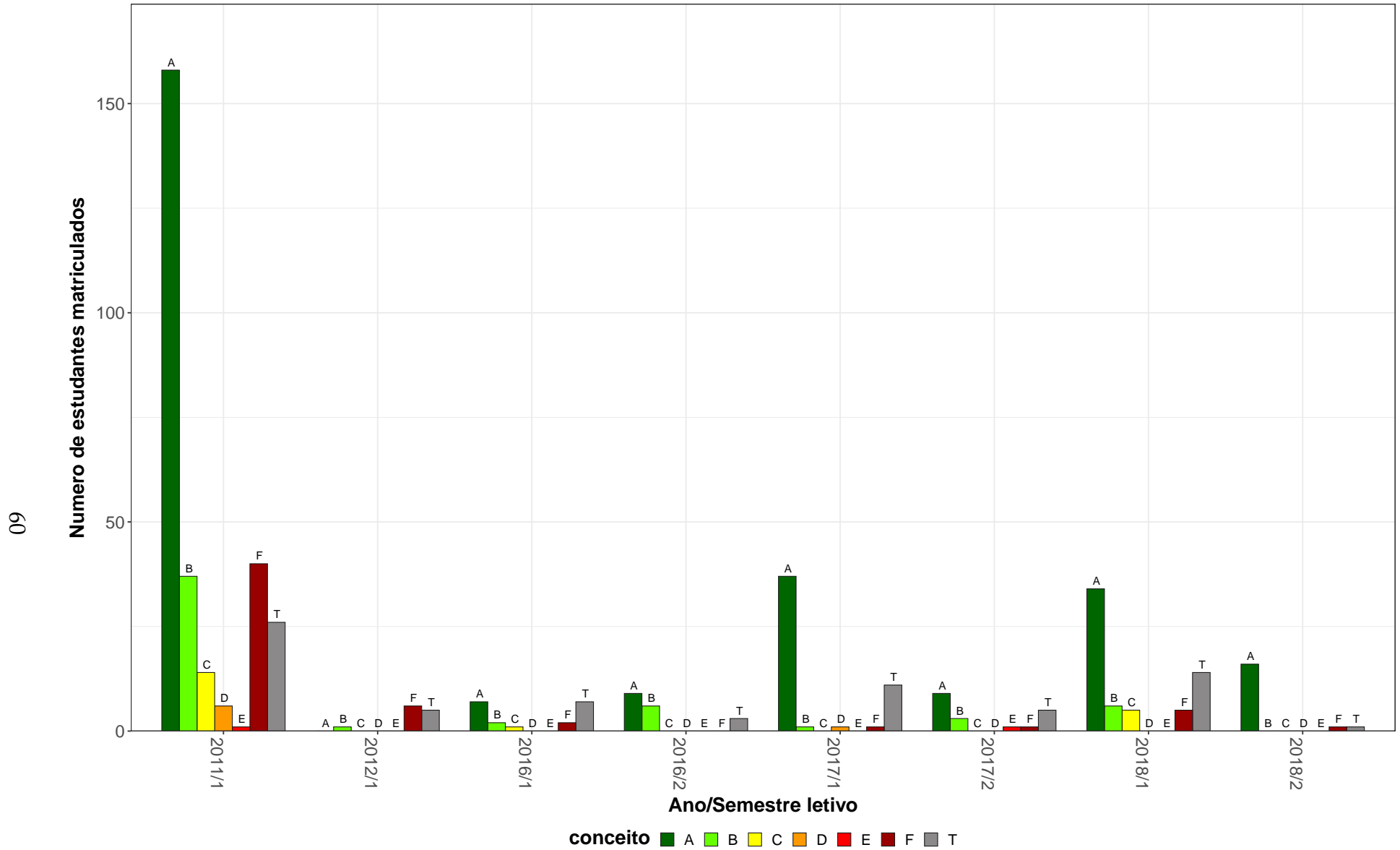

TAU030–Materiais e Tecnicas de Construção I



Figura 25: Conceito obtido pelos estudantes na atividade acadêmica curricular TAU030-Materiais e Tecnicas de Construção I no período de 2011 a 2018 na Escola de Arquitetura.

**Tabela 27: Avaliação da atividade TAU031-Orcamento, Planejamento e Administração de Obras no período de 2011 e 2018**

Situação	2011		2012		2013		2014		2015		2016		2017		2018		Total	
	Freq.	%	Freq.	%	Freq.	%	Freq.	%	Freq.	%	Freq.	%	Freq.	%	Freq.	%	Freq.	%
<b>Arquitetura e Urbanismo Noturno (Bacharelado)</b>																		
Aprovado	22	66,7%	41	70,7%	35	62,5%	38	70,4%	55	83,3%	49	72,1%	43	76,8%	47	77%	330	73%
Reprovado (I)	8	24,2%	5	8,6%	8	14,3%	3	5,6%	0	0%	3	4,4%	3	5,4%	2	3,3%	32	7,1%
Reprovado (R)	0	0%	6	10,3%	8	14,3%	7	13%	7	10,6%	7	10,3%	3	5,4%	10	16,4%	48	10,6%
Trancamento	3	9,1%	6	10,3%	5	8,9%	6	11,1%	4	6,1%	9	13,2%	7	12,5%	2	3,3%	42	9,3%
<b>Total</b>	<b>33</b>	<b>100%</b>	<b>58</b>	<b>100%</b>	<b>56</b>	<b>100%</b>	<b>54</b>	<b>100%</b>	<b>66</b>	<b>100%</b>	<b>68</b>	<b>100%</b>	<b>56</b>	<b>100%</b>	<b>61</b>	<b>100%</b>	<b>452</b>	<b>100%</b>
<b>TOTAL</b>																		
Aprovado	22	66,7%	41	70,7%	35	62,5%	38	69,1%	55	83,3%	49	72,1%	43	76,8%	47	77%	330	72,8%
Reprovado (I)	8	24,2%	5	8,6%	8	14,3%	4	7,3%	0	0%	3	4,4%	3	5,4%	2	3,3%	33	7,3%
Reprovado (R)	0	0%	6	10,3%	8	14,3%	7	12,7%	7	10,6%	7	10,3%	3	5,4%	10	16,4%	48	10,6%
Trancamento	3	9,1%	6	10,3%	5	8,9%	6	10,9%	4	6,1%	9	13,2%	7	12,5%	2	3,3%	42	9,3%
<b>Total</b>	<b>33</b>	<b>100%</b>	<b>58</b>	<b>100%</b>	<b>56</b>	<b>100%</b>	<b>55</b>	<b>100%</b>	<b>66</b>	<b>100%</b>	<b>68</b>	<b>100%</b>	<b>56</b>	<b>100%</b>	<b>61</b>	<b>100%</b>	<b>453</b>	<b>100%</b>

\* Foram destacadas na cor cinza as células as células em que o percentual de aprovados é menor do que o percentual geral de aprovados da atividade acadêmica curricular, considerando todo o período avaliado.

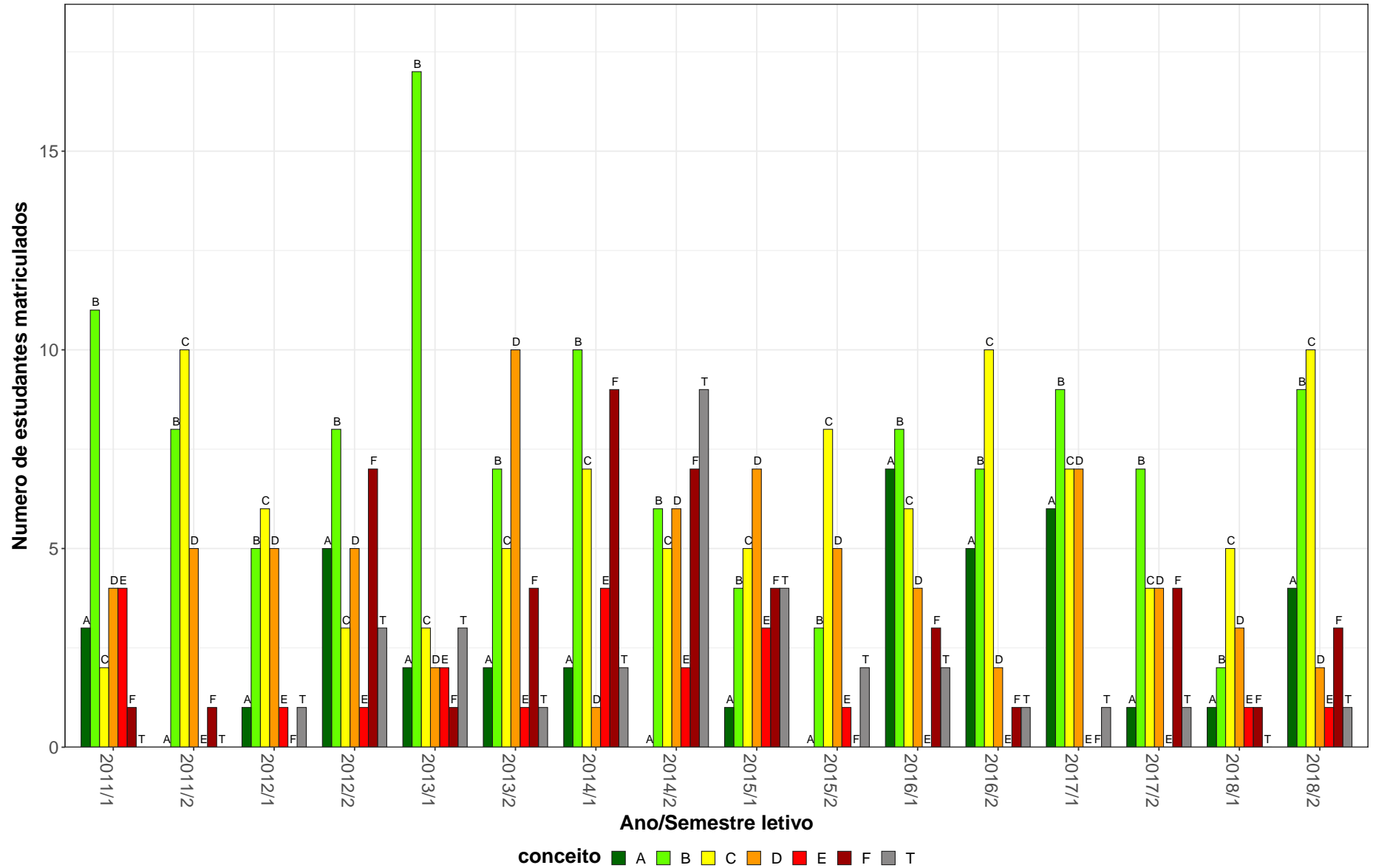
TAU031–Orçamento, Planejamento e Administração de Obras

64



Figura 26: Conceito obtido pelos estudantes na atividade acadêmica curricular TAU031-Orçamento, Planejamento e Administração de Obras no período de 2011 a 2018 na Escola de Arquitetura.

**Tabela 28: Avaliação da atividade TAU032-Pratica Profissional e Legislação no período de 2011 e 2018**

Situação	2011		2012		2013		2014		2015		2016		2017		2018		Total	
	Freq.	%	Freq.	%	Freq.	%	Freq.	%	Freq.	%	Freq.	%	Freq.	%	Freq.	%	Freq.	%
<b>Arquitetura e Urbanismo Noturno (Bacharelado)</b>																		
Aprovado	51	91,1%	35	87,5%	33	75%	45	76,3%	51	75%	30	73,2%	47	79,7%	52	85,2%	344	80,4%
Reprovado (I)	3	5,4%	2	5%	1	2,3%	3	5,1%	11	16,2%	5	12,2%	2	3,4%	7	11,5%	34	7,9%
Reprovado (R)	0	0%	0	0%	6	13,6%	4	6,8%	3	4,4%	0	0%	4	6,8%	1	1,6%	18	4,2%
Trancamento	2	3,6%	3	7,5%	4	9,1%	7	11,9%	3	4,4%	6	14,6%	6	10,2%	1	1,6%	32	7,5%
Total	56	100%	40	100%	44	100%	59	100%	68	100%	41	100%	59	100%	61	100%	428	100%
<b>TOTAL</b>																		
Aprovado	51	91,1%	35	87,5%	34	75,6%	45	76,3%	51	75%	31	73,8%	47	79,7%	53	85,5%	347	80,5%
Reprovado (I)	3	5,4%	2	5%	1	2,2%	3	5,1%	11	16,2%	5	11,9%	2	3,4%	7	11,3%	34	7,9%
Reprovado (R)	0	0%	0	0%	6	13,3%	4	6,8%	3	4,4%	0	0%	4	6,8%	1	1,6%	18	4,2%
Trancamento	2	3,6%	3	7,5%	4	8,9%	7	11,9%	3	4,4%	6	14,3%	6	10,2%	1	1,6%	32	7,4%
Total	56	100%	40	100%	45	100%	59	100%	68	100%	42	100%	59	100%	62	100%	431	100%

\* Foram destacadas na cor cinza as células em que o percentual de aprovados é menor do que o percentual geral de aprovados da atividade acadêmica curricular, considerando todo o período avaliado.

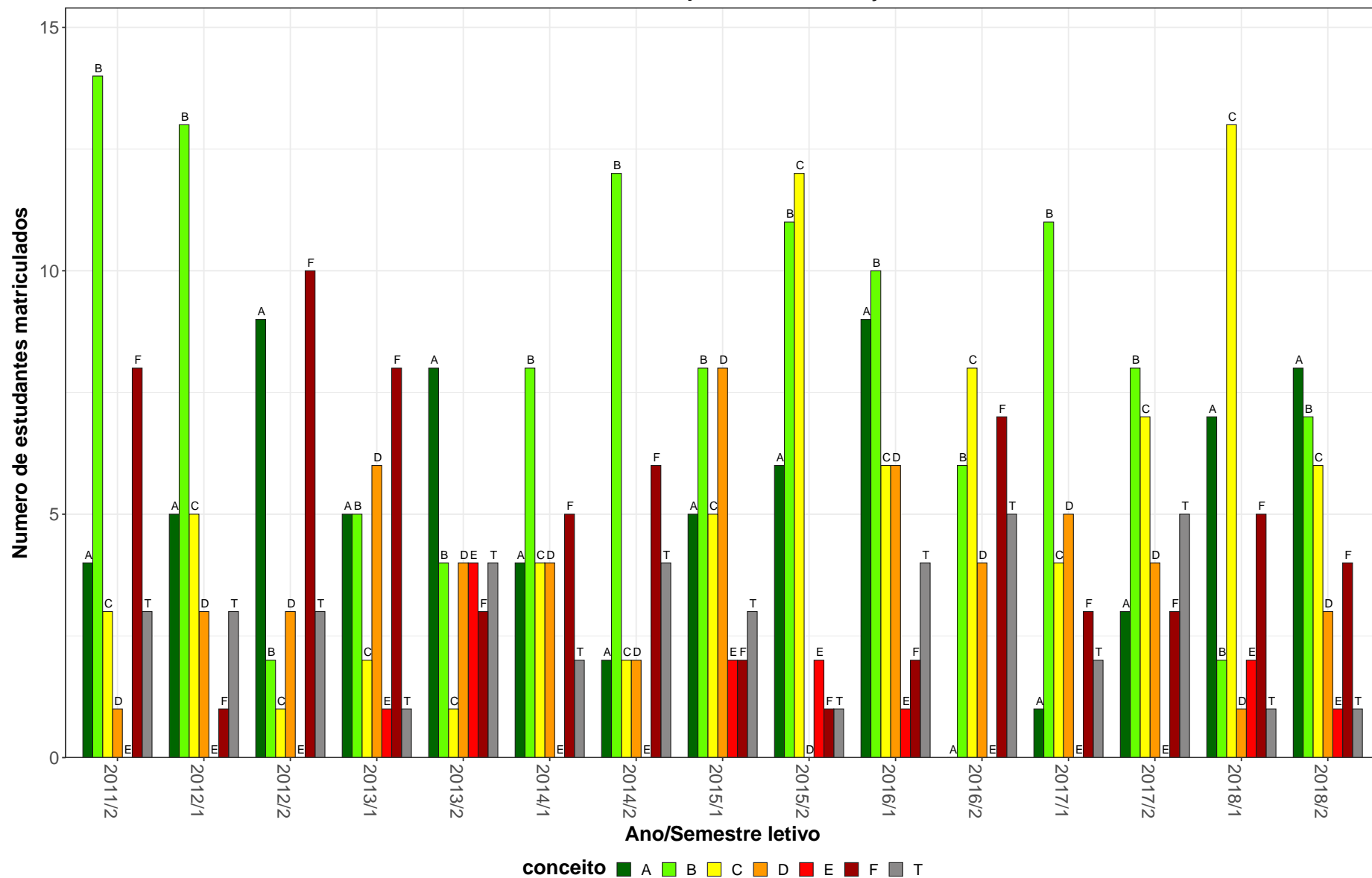
TAU032-Prática Profissional e Legislação



Figura 27: Conceito obtido pelos estudantes na atividade acadêmica curricular TAU032-Prática Profissional e Legislação no período de 2011 a 2018 na Escola de Arquitetura.

**Tabela 29: Avaliação da atividade TAU033-Tecnicas Retrospectivas no período de 2011 e 2018**

Situação	2011		2012		2013		2014		2015		2016		2017		2018		Total	
	Freq.	%	Freq.	%	Freq.	%	Freq.	%	Freq.	%	Freq.	%	Freq.	%	Freq.	%	Freq.	%
<b>Arquitetura e Urbanismo Noturno (Bacharelado)</b>																		
Aprovado	35	76,1%	54	87,1%	46	79,3%	41	83,7%	64	88,9%	37	77,1%	40	78,4%	35	74,5%	352	81,3%
Reprovado (I)	0	0%	4	6,5%	2	3,4%	3	6,1%	0	0%	4	8,3%	1	2%	5	10,6%	19	4,4%
Reprovado (R)	6	13%	3	4,8%	8	13,8%	1	2%	3	4,2%	2	4,2%	2	3,9%	5	10,6%	30	6,9%
Trancamento	5	10,9%	1	1,6%	2	3,4%	4	8,2%	5	6,9%	5	10,4%	8	15,7%	2	4,3%	32	7,4%
Total	46	100%	62	100%	58	100%	49	100%	72	100%	48	100%	51	100%	47	100%	433	100%
<b>TOTAL</b>																		
Aprovado	35	74,5%	54	87,1%	46	78%	41	82%	64	88,9%	37	77,1%	40	76,9%	35	74,5%	352	80,5%
Reprovado (I)	0	0%	4	6,5%	2	3,4%	3	6%	0	0%	4	8,3%	2	3,8%	5	10,6%	20	4,6%
Reprovado (R)	6	12,8%	3	4,8%	8	13,6%	2	4%	3	4,2%	2	4,2%	2	3,8%	5	10,6%	31	7,1%
Trancamento	6	12,8%	1	1,6%	3	5,1%	4	8%	5	6,9%	5	10,4%	8	15,4%	2	4,3%	34	7,8%
Total	47	100%	62	100%	59	100%	50	100%	72	100%	48	100%	52	100%	47	100%	437	100%

\* Foram destacadas na cor cinza as células em que o percentual de aprovados é menor do que o percentual geral de aprovados da atividade acadêmica curricular, considerando todo o período avaliado.

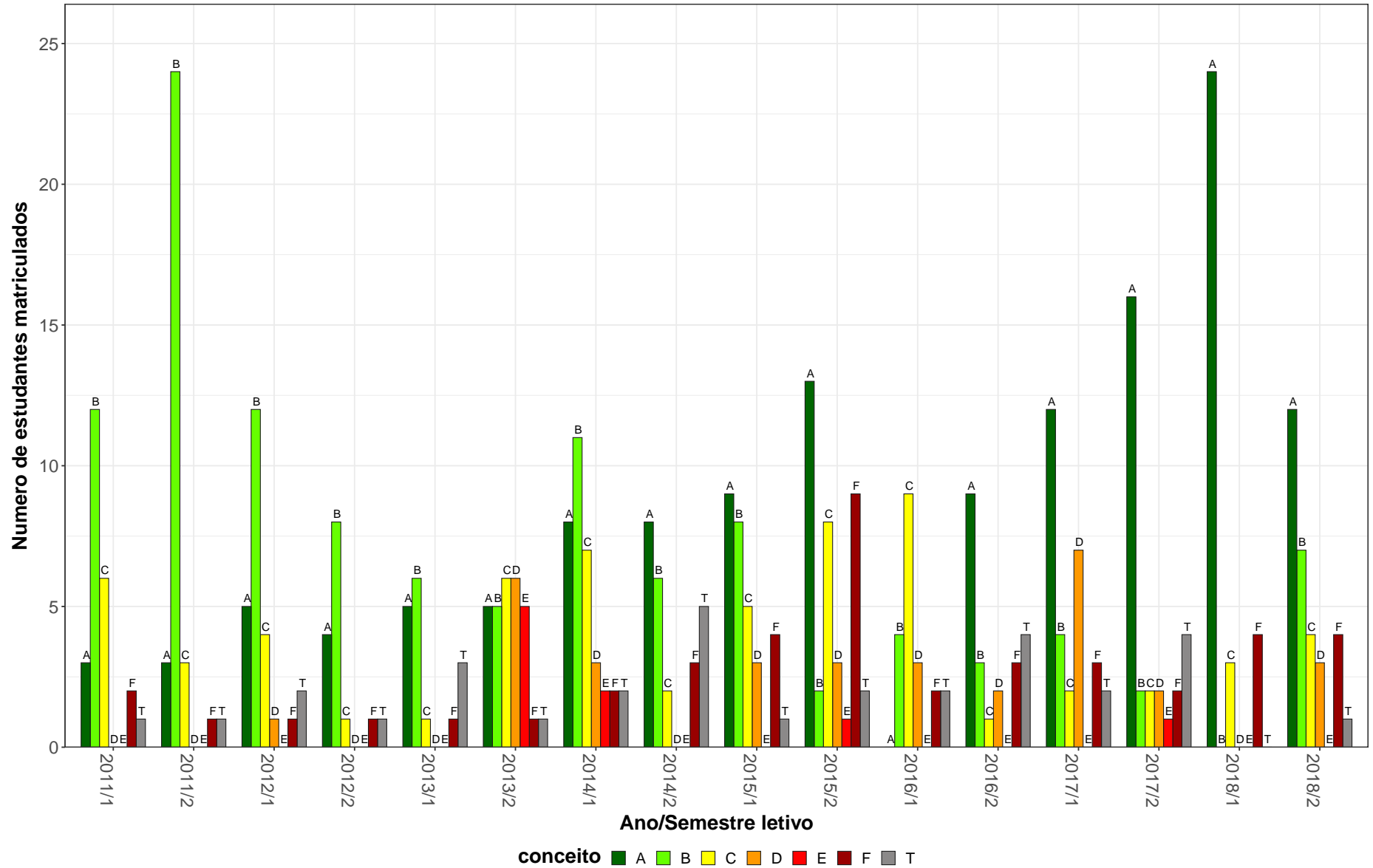
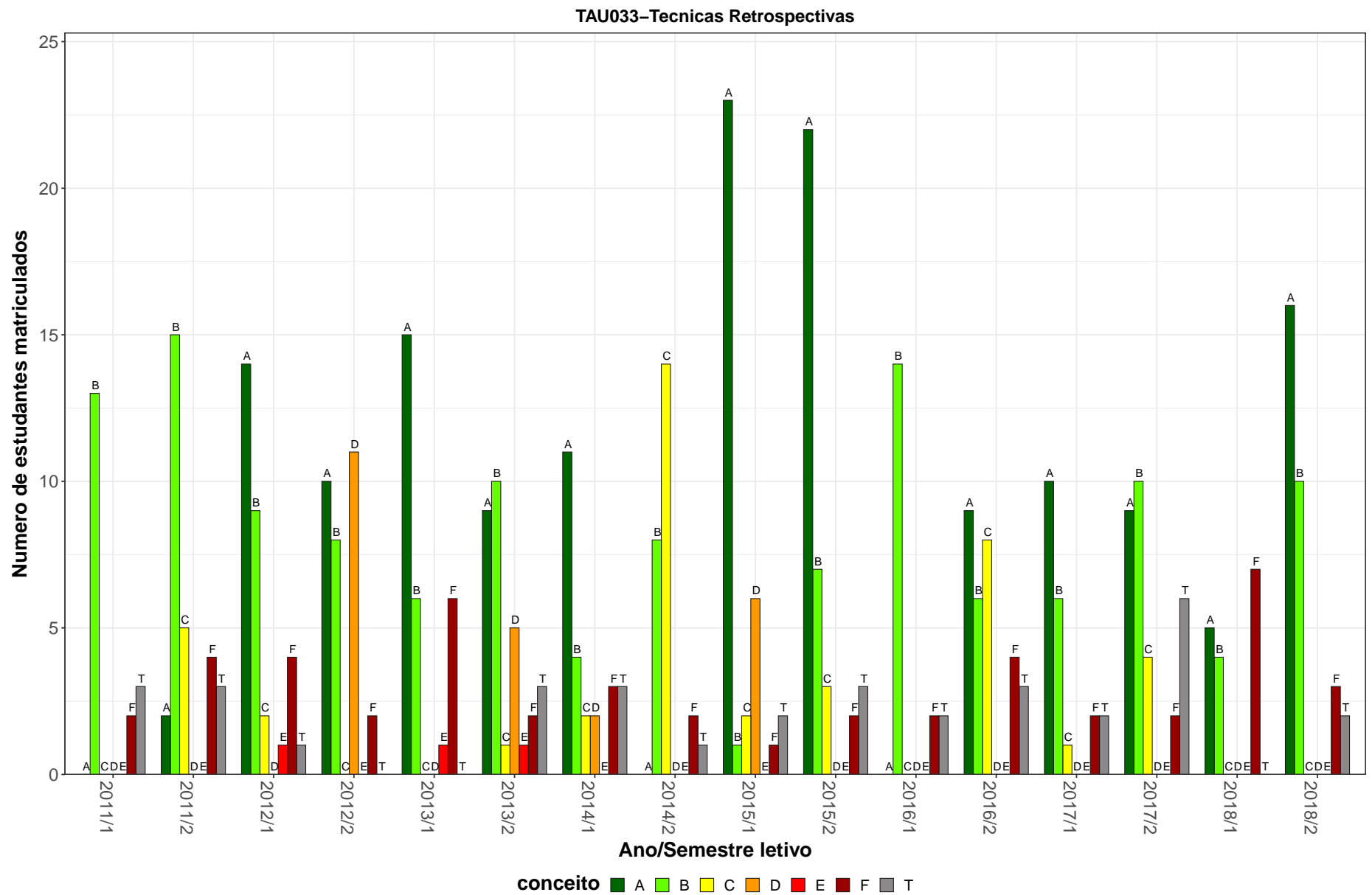

**Figura 28: Conceito obtido pelos estudantes na atividade acadêmica curricular TAU033-Técnicas Retrospectivas no período de 2011 a 2018 na Escola de Arquitetura.**

**Tabela 30: Avaliação da atividade TAU036-Acustica de Ambientes no período de 2011 e 2018**

Situação	2011		2012		2013		2014		2015		2016		2017		2018		Total	
	Freq.	%	Freq.	%	Freq.	%	Freq.	%	Freq.	%	Freq.	%	Freq.	%	Freq.	%	Freq.	%
<b>Arquitetura e Urbanismo Noturno (Bacharelado)</b>																		
Aprovado	30	85,7%	57	85,1%	46	78%	35	53%	32	64%	55	83,3%	55	91,7%	48	78,7%	358	77,2%
Reprovado (I)	0	0%	4	6%	3	5,1%	11	16,7%	4	8%	5	7,6%	1	1,7%	2	3,3%	30	6,5%
Reprovado (R)	1	2,9%	1	1,5%	6	10,2%	9	13,6%	8	16%	2	3%	1	1,7%	6	9,8%	34	7,3%
Trancamento	4	11,4%	5	7,5%	4	6,8%	11	16,7%	6	12%	4	6,1%	3	5%	5	8,2%	42	9,1%
Total	35	100%	67	100%	59	100%	66	100%	50	100%	66	100%	60	100%	61	100%	464	100%
<b>TOTAL</b>																		
Aprovado	30	85,7%	57	85,1%	46	78%	35	53%	32	64%	55	83,3%	56	91,8%	51	79,7%	362	77,4%
Reprovado (I)	0	0%	4	6%	3	5,1%	11	16,7%	4	8%	5	7,6%	1	1,6%	2	3,1%	30	6,4%
Reprovado (R)	1	2,9%	1	1,5%	6	10,2%	9	13,6%	8	16%	2	3%	1	1,6%	6	9,4%	34	7,3%
Trancamento	4	11,4%	5	7,5%	4	6,8%	11	16,7%	6	12%	4	6,1%	3	4,9%	5	7,8%	42	9%
Total	35	100%	67	100%	59	100%	66	100%	50	100%	66	100%	61	100%	64	100%	468	100%

\* Foram destacadas na cor cinza as células as células em que o percentual de aprovados é menor do que o percentual geral de aprovados da atividade acadêmica curricular, considerando todo o período avaliado.



TAU036–Acustica de Ambientes

70



Figura 29: Conceito obtido pelos estudantes na atividade acadêmica curricular TAU036-Acustica de Ambientes no período de 2011 a 2018 na Escola de Arquitetura.

**Tabela 31: Avaliação da atividade TAU037-Conforto Termico e Climatização de Ambientes no período de 2011 e 2018**

Situação	2011		2012		2013		2014		2015		2016		2017		2018		Total	
	Freq.	%	Freq.	%	Freq.	%	Freq.	%	Freq.	%	Freq.	%	Freq.	%	Freq.	%	Freq.	%
<b>Arquitetura e Urbanismo Noturno (Bacharelado)</b>																		
Aprovado	43	87,8%	37	74%	37	75,5%	28	43,8%	49	76,6%	32	69,6%	51	92,7%	50	87,7%	327	75,3%
Reprovado (I)	0	0%	6	12%	3	6,1%	6	9,4%	10	15,6%	5	10,9%	1	1,8%	4	7%	35	8,1%
Reprovado (R)	3	6,1%	1	2%	4	8,2%	18	28,1%	2	3,1%	2	4,3%	1	1,8%	2	3,5%	33	7,6%
Trancamento	3	6,1%	6	12%	5	10,2%	12	18,8%	3	4,7%	7	15,2%	2	3,6%	1	1,8%	39	9%
Total	49	100%	50	100%	49	100%	64	100%	64	100%	46	100%	55	100%	57	100%	434	100%
<b>TOTAL</b>																		
Aprovado	45	88,2%	37	71,2%	38	76%	29	44,6%	49	76,6%	32	69,6%	51	92,7%	50	87,7%	331	75,2%
Reprovado (I)	0	0%	8	15,4%	3	6%	6	9,2%	10	15,6%	5	10,9%	1	1,8%	4	7%	37	8,4%
Reprovado (R)	3	5,9%	1	1,9%	4	8%	18	27,7%	2	3,1%	2	4,3%	1	1,8%	2	3,5%	33	7,5%
Trancamento	3	5,9%	6	11,5%	5	10%	12	18,5%	3	4,7%	7	15,2%	2	3,6%	1	1,8%	39	8,9%
Total	51	100%	52	100%	50	100%	65	100%	64	100%	46	100%	55	100%	57	100%	440	100%

\* Foram destacadas na cor cinza as células em que o percentual de aprovados é menor do que o percentual geral de aprovados da atividade acadêmica curricular, considerando todo o período avaliado.

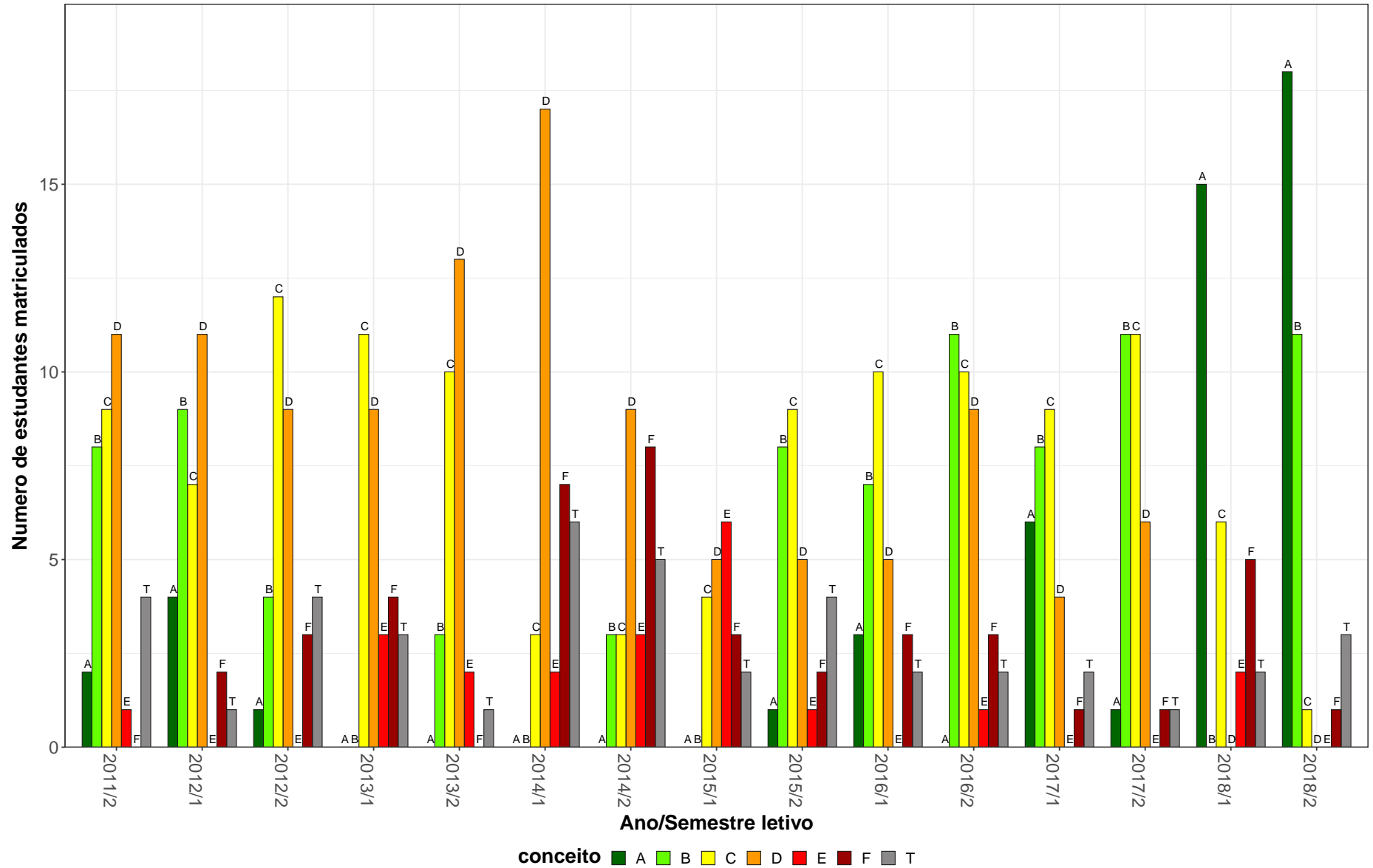
TAU037–Conforto Termico e Climatização de Ambientes



Figura 30: Conceito obtido pelos estudantes na atividade acadêmica curricular TAU037-Conforto Termico e Climatização de Ambientes no período de 2011 a 2018 na Escola de Arquitetura.

**Tabela 32: Avaliação da atividade TAU043-Topicos em Tecnicas de Construções no período de 2011 e 2018**

Situação	2011		2012		2013		2014		2015		2016		2017		2018		Total	
	Freq.	%	Freq.	%	Freq.	%	Freq.	%	Freq.	%	Freq.	%	Freq.	%	Freq.	%	Freq.	%
<b>Arquitetura e Urbanismo Diurno (Bacharelado)</b>																		
Aprovado	2	100%	1	14,3%	12	57,1%	12	70,6%	7	70%	6	75%	3	100%	5	26,3%	48	55,2%
Reprovado (I)	0	0%	4	57,1%	0	0%	1	5,9%	3	30%	0	0%	0	0%	1	5,3%	9	10,3%
Reprovado (R)	0	0%	0	0%	7	33,3%	2	11,8%	0	0%	0	0%	0	0%	4	21,1%	13	14,9%
Trancamento	0	0%	2	28,6%	2	9,5%	2	11,8%	0	0%	2	25%	0	0%	9	47,4%	17	19,5%
Total	2	100%	7	100%	21	100%	17	100%	10	100%	8	100%	3	100%	19	100%	87	100%
<b>Arquitetura e Urbanismo Noturno (Bacharelado)</b>																		
Aprovado	19	95%	41	57,7%	15	65,2%	8	80%	37	66,1%	46	63%	9	52,9%	114	84,4%	289	71,4%
Reprovado (I)	1	5%	4	5,6%	0	0%	0	0%	14	25%	9	12,3%	3	17,6%	0	0%	31	7,7%
Reprovado (R)	0	0%	14	19,7%	7	30,4%	1	10%	1	1,8%	6	8,2%	1	5,9%	5	3,7%	35	8,6%
Trancamento	0	0%	12	16,9%	1	4,3%	1	10%	4	7,1%	12	16,4%	4	23,5%	16	11,9%	50	12,3%
Total	20	100%	71	100%	23	100%	10	100%	56	100%	73	100%	17	100%	135	100%	405	100%
<b>TOTAL</b>																		
Aprovado	21	87,5%	42	53,8%	27	61,4%	20	74,1%	44	66,7%	52	64,2%	12	60%	119	77,3%	337	68,2%
Reprovado (I)	3	12,5%	8	10,3%	0	0%	1	3,7%	17	25,8%	9	11,1%	3	15%	1	0,6%	42	8,5%
Reprovado (R)	0	0%	14	17,9%	14	31,8%	3	11,1%	1	1,5%	6	7,4%	1	5%	9	5,8%	48	9,7%
Trancamento	0	0%	14	17,9%	3	6,8%	3	11,1%	4	6,1%	14	17,3%	4	20%	25	16,2%	67	13,6%
Total	24	100%	78	100%	44	100%	27	100%	66	100%	81	100%	20	100%	154	100%	494	100%

\* Foram destacadas na cor cinza as células em que o percentual de aprovados é menor do que o percentual geral de aprovados da atividade acadêmica curricular, considerando todo o período avaliado.

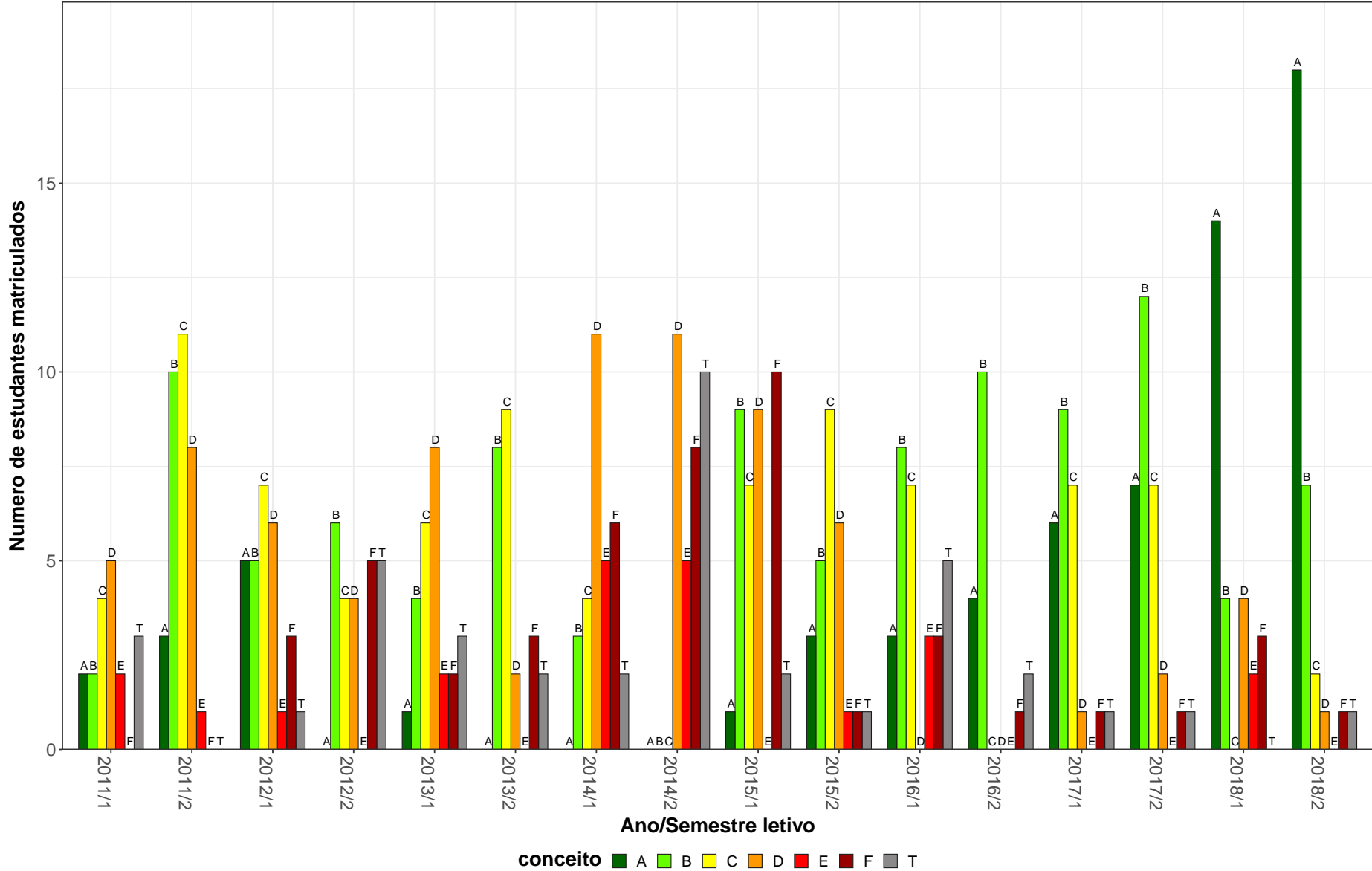
TAU043–Tópicos em Técnicas de Construções

74



Figura 31: Conceito obtido pelos estudantes na atividade acadêmica curricular TAU043-Tópicos em Técnicas de Construções no período de 2011 a 2018 na Escola de Arquitetura.

**Tabela 33: Avaliação da atividade TAU058-Design II no período de 2011 e 2018**

Situação	2011		2012		2013		2014		2015		2016		2017		2018		Total	
	Freq.	%	Freq.	%	Freq.	%	Freq.	%	Freq.	%	Freq.	%	Freq.	%	Freq.	%	Freq.	%
<b>Design (Bacharelado)</b>																		
Aprovado	55	88,7%	58	89,2%	44	75,9%	41	57,7%	57	76%	50	82%	44	81,5%	30	76,9%	379	78,1%
Reprovado (I)	2	3,2%	2	3,1%	7	12,1%	18	25,4%	9	12%	2	3,3%	3	5,6%	2	5,1%	45	9,3%
Reprovado (R)	2	3,2%	1	1,5%	3	5,2%	11	15,5%	4	5,3%	4	6,6%	1	1,9%	4	10,3%	30	6,2%
Trancamento	3	4,8%	4	6,2%	4	6,9%	1	1,4%	5	6,7%	5	8,2%	6	11,1%	3	7,7%	31	6,4%
Total	62	100%	65	100%	58	100%	71	100%	75	100%	61	100%	54	100%	39	100%	485	100%
<b>TOTAL</b>																		
Aprovado	55	88,7%	58	89,2%	44	75,9%	41	57,7%	57	76%	50	82%	44	80%	30	76,9%	379	78%
Reprovado (I)	2	3,2%	2	3,1%	7	12,1%	18	25,4%	9	12%	2	3,3%	4	7,3%	2	5,1%	46	9,5%
Reprovado (R)	2	3,2%	1	1,5%	3	5,2%	11	15,5%	4	5,3%	4	6,6%	1	1,8%	4	10,3%	30	6,2%
Trancamento	3	4,8%	4	6,2%	4	6,9%	1	1,4%	5	6,7%	5	8,2%	6	10,9%	3	7,7%	31	6,4%
Total	62	100%	65	100%	58	100%	71	100%	75	100%	61	100%	55	100%	39	100%	486	100%

\* Foram destacadas na cor cinza as células em que o percentual de aprovados é menor do que o percentual geral de aprovados da atividade acadêmica curricular, considerando todo o período avaliado.

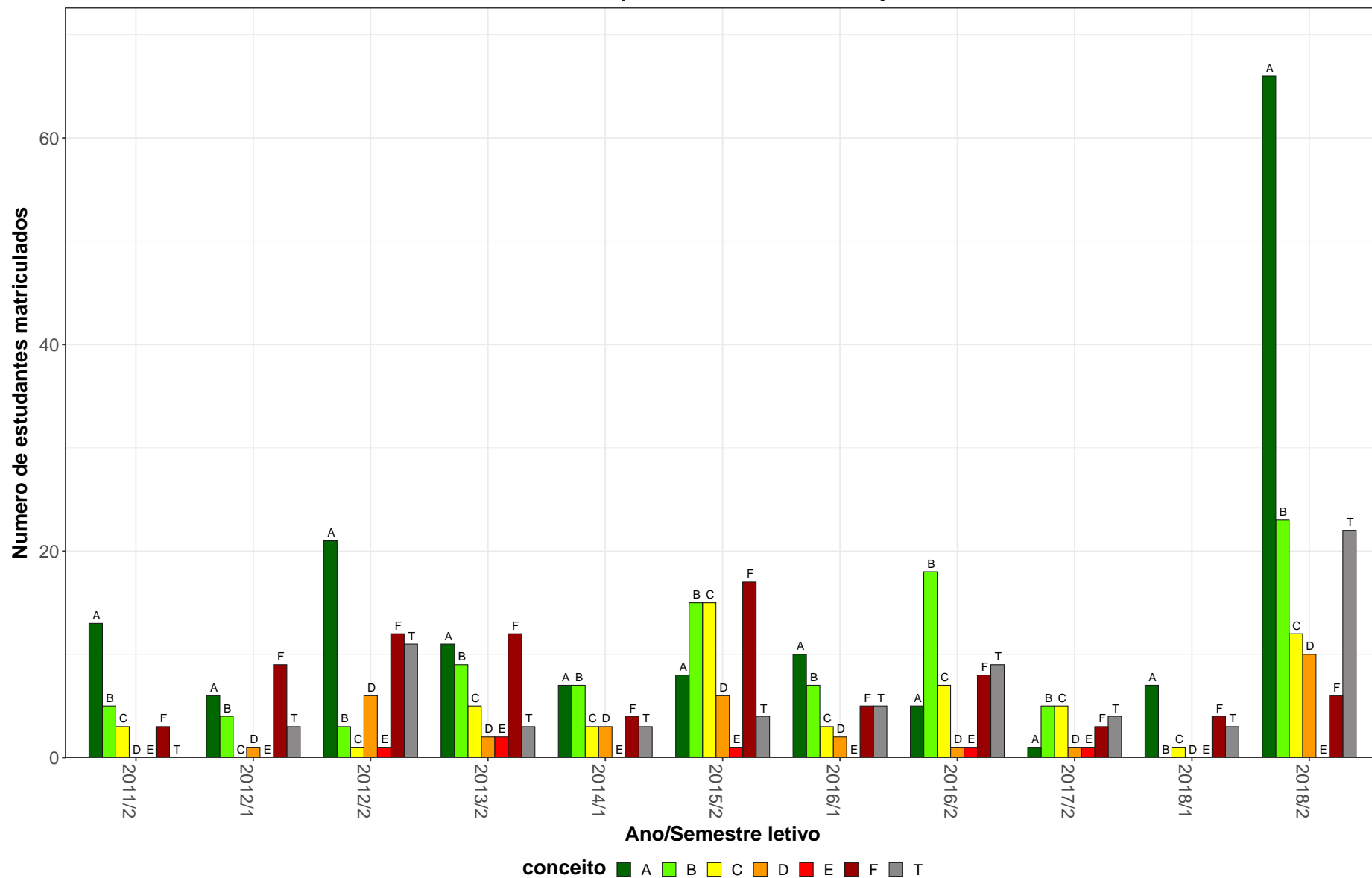
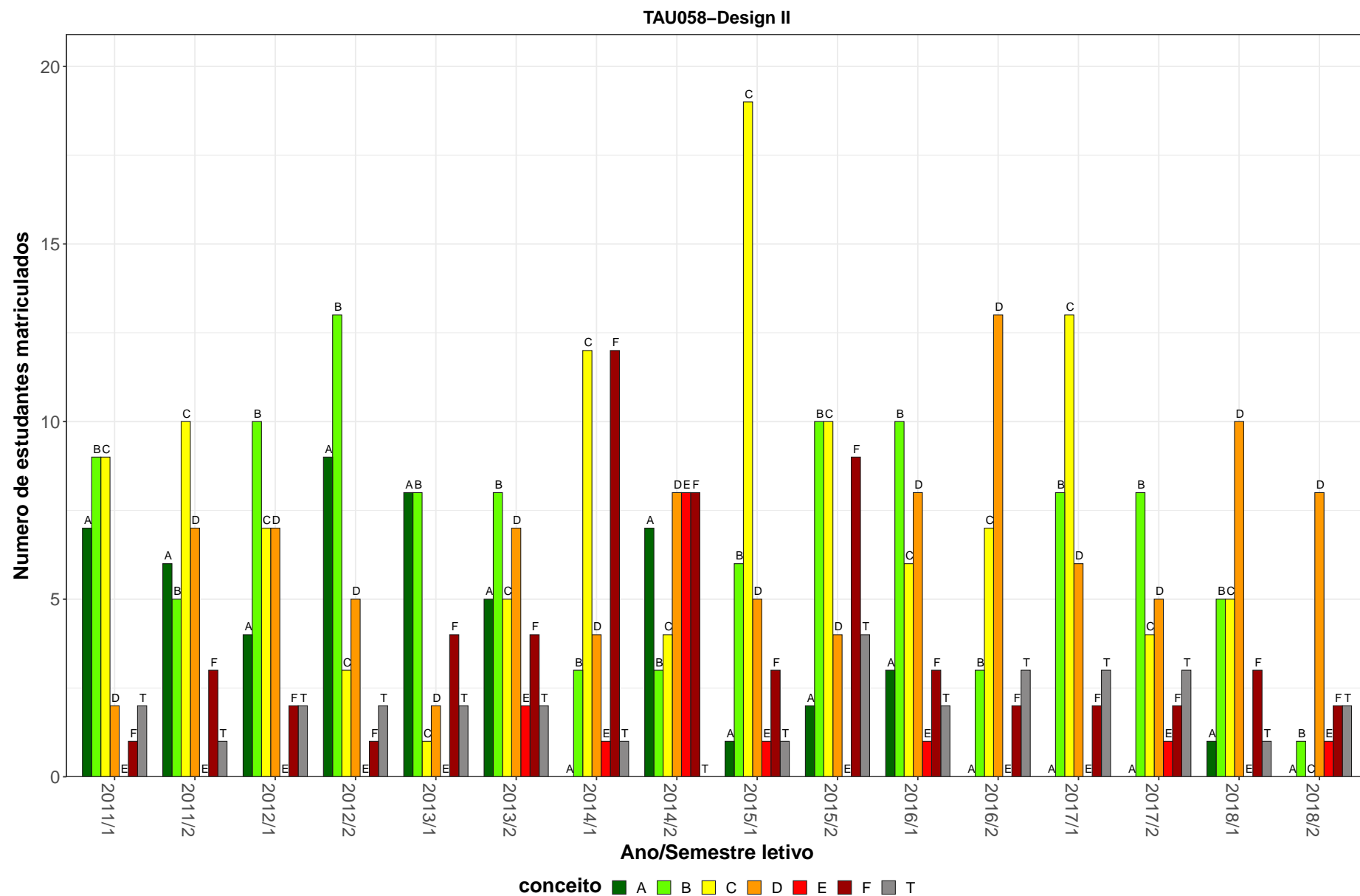

**Figura 32: Conceito obtido pelos estudantes na atividade acadêmica curricular TAU058-Design II no período de 2011 a 2018 na Escola de Arquitetura.**

**Tabela 34: Avaliação da atividade TAU060-Design III no período de 2011 e 2018**

Situação	2011		2012		2013		2014		2015		2016		2017		2018		Total	
	Freq.	%	Freq.	%	Freq.	%	Freq.	%	Freq.	%	Freq.	%	Freq.	%	Freq.	%	Freq.	%
<b>Design (Bacharelado)</b>																		
Aprovado	51	92,7%	51	77,3%	34	58,6%	46	86,8%	56	91,8%	52	80%	51	82,3%	39	83%	380	81,4%
Reprovado (I)	1	1,8%	7	10,6%	7	12,1%	0	0%	2	3,3%	4	6,2%	4	6,5%	3	6,4%	28	6%
Reprovado (R)	1	1,8%	3	4,5%	8	13,8%	3	5,7%	0	0%	5	7,7%	2	3,2%	0	0%	22	4,7%
Trancamento	2	3,6%	5	7,6%	9	15,5%	4	7,5%	3	4,9%	4	6,2%	5	8,1%	5	10,6%	37	7,9%
Total	55	100%	66	100%	58	100%	53	100%	61	100%	65	100%	62	100%	47	100%	467	100%
<b>TOTAL</b>																		
Aprovado	51	92,7%	51	77,3%	34	58,6%	46	86,8%	56	91,8%	52	80%	51	82,3%	39	83%	380	81,4%
Reprovado (I)	1	1,8%	7	10,6%	7	12,1%	0	0%	2	3,3%	4	6,2%	4	6,5%	3	6,4%	28	6%
Reprovado (R)	1	1,8%	3	4,5%	8	13,8%	3	5,7%	0	0%	5	7,7%	2	3,2%	0	0%	22	4,7%
Trancamento	2	3,6%	5	7,6%	9	15,5%	4	7,5%	3	4,9%	4	6,2%	5	8,1%	5	10,6%	37	7,9%
Total	55	100%	66	100%	58	100%	53	100%	61	100%	65	100%	62	100%	47	100%	467	100%

\* Foram destacadas na cor cinza as células em que o percentual de aprovados é menor do que o percentual geral de aprovados da atividade acadêmica curricular, considerando todo o período avaliado.



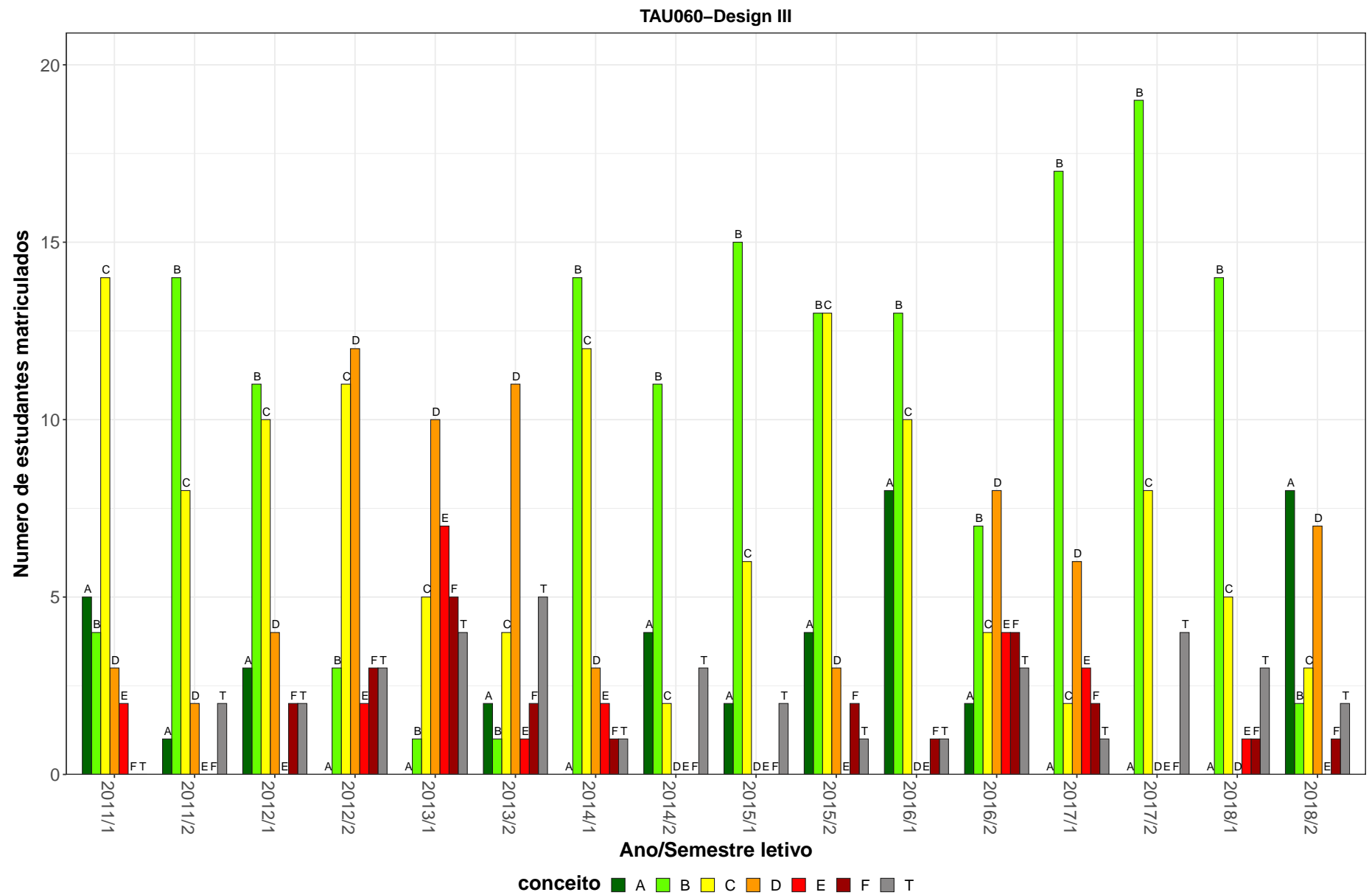

**Figura 33: Conceito obtido pelos estudantes na atividade acadêmica curricular TAU060-Design III no período de 2011 a 2018 na Escola de Arquitetura.**

**Tabela 35: Avaliação da atividade TAU062-Estágio Curricular Supervisionado I no período de 2011 e 2018**

Situação	2011		2012		2013		2014		2015		2016		2017		2018		Total	
	Freq.	%	Freq.	%	Freq.	%	Freq.	%	Freq.	%	Freq.	%	Freq.	%	Freq.	%	Freq.	%
<b>Design (Bacharelado)</b>																		
Aprovado	12	85,7%	46	83,6%	55	74,3%	22	61,1%	35	49,3%	61	65,6%	42	64,6%	30	58,8%	303	66%
Reprovado (I)	0	0%	0	0%	0	0%	0	0%	0	0%	3	3,2%	0	0%	0	0%	3	0,7%
Reprovado (R)	0	0%	5	9,1%	10	13,5%	10	27,8%	5	7%	7	7,5%	16	24,6%	13	25,5%	66	14,4%
Trancamento	2	14,3%	4	7,3%	9	12,2%	4	11,1%	31	43,7%	22	23,7%	7	10,8%	8	15,7%	87	19%
Total	14	100%	55	100%	74	100%	36	100%	71	100%	93	100%	65	100%	51	100%	459	100%
<b>TOTAL</b>																		
Aprovado	12	85,7%	46	83,6%	55	74,3%	22	61,1%	35	49,3%	61	65,6%	42	64,6%	30	58,8%	303	66%
Reprovado (I)	0	0%	0	0%	0	0%	0	0%	0	0%	3	3,2%	0	0%	0	0%	3	0,7%
Reprovado (R)	0	0%	5	9,1%	10	13,5%	10	27,8%	5	7%	7	7,5%	16	24,6%	13	25,5%	66	14,4%
Trancamento	2	14,3%	4	7,3%	9	12,2%	4	11,1%	31	43,7%	22	23,7%	7	10,8%	8	15,7%	87	19%
Total	14	100%	55	100%	74	100%	36	100%	71	100%	93	100%	65	100%	51	100%	459	100%

\* Foram destacadas na cor cinza as células as células em que o percentual de aprovados é menor do que o percentual geral de aprovados da atividade acadêmica curricular, considerando todo o período avaliado.

TAU062–Estagio Curricular Supervisionado I



Figura 34: Conceito obtido pelos estudantes na atividade acadêmica curricular TAU062-Estagio Curricular Supervisionado I no período de 2011 a 2018 na Escola de Arquitetura.

Tabela 36: Avaliação da atividade TAU072-Topicos em Design no período de 2011 e 2018

Situação	2011		2012		2013		2014		2015		2016		2017		2018		Total	
	Freq.	%	Freq.	%	Freq.	%	Freq.	%	Freq.	%	Freq.	%	Freq.	%	Freq.	%	Freq.	%
<b>Design (Bacharelado)</b>																		
Aprovado	10	43,5%	12	46,2%	41	69,5%	138	66,7%	81	68,1%	71	70,3%	117	76,5%	48	92,3%	518	70%
Reprovado (I)	3	13%	8	30,8%	12	20,3%	19	9,2%	19	16%	4	4%	11	7,2%	1	1,9%	77	10,4%
Reprovado (R)	0	0%	0	0%	1	1,7%	14	6,8%	1	0,8%	7	6,9%	3	2%	0	0%	26	3,5%
Trancamento	10	43,5%	6	23,1%	5	8,5%	36	17,4%	18	15,1%	19	18,8%	22	14,4%	3	5,8%	119	16,1%
Total	23	100%	26	100%	59	100%	207	100%	119	100%	101	100%	153	100%	52	100%	740	100%
<b>Design de Moda (Bacharelado)</b>																		
Aprovado	0	-	0	-	0	-	14	93,3%	0	-	0	-	0	-	6	85,7%	20	90,9%
Reprovado (I)	0	-	0	-	0	-	0	0%	0	-	0	-	0	-	0	0%	0	0%
Reprovado (R)	0	-	0	-	0	-	1	6,7%	0	-	0	-	0	-	0	0%	1	4,5%
Trancamento	0	-	0	-	0	-	0	0%	0	-	0	-	0	-	1	14,3%	1	4,5%
Total	0	-	0	-	0	-	15	100%	0	-	0	-	0	-	7	100%	22	100%
<b>TOTAL</b>																		
Aprovado	10	41,7%	12	46,2%	47	70,1%	156	67,8%	81	68,1%	71	70,3%	117	76,5%	55	91,7%	549	70,4%
Reprovado (I)	4	16,7%	8	30,8%	14	20,9%	20	8,7%	19	16%	4	4%	11	7,2%	1	1,7%	81	10,4%
Reprovado (R)	0	0%	0	0%	1	1,5%	15	6,5%	1	0,8%	7	6,9%	3	2%	0	0%	27	3,5%
Trancamento	10	41,7%	6	23,1%	5	7,5%	39	17%	18	15,1%	19	18,8%	22	14,4%	4	6,7%	123	15,8%
Total	24	100%	26	100%	67	100%	230	100%	119	100%	101	100%	153	100%	60	100%	780	100%

\* Foram destacadas na cor cinza as células em que o percentual de aprovados é menor do que o percentual geral de aprovados da atividade acadêmica curricular, considerando todo o período avaliado.

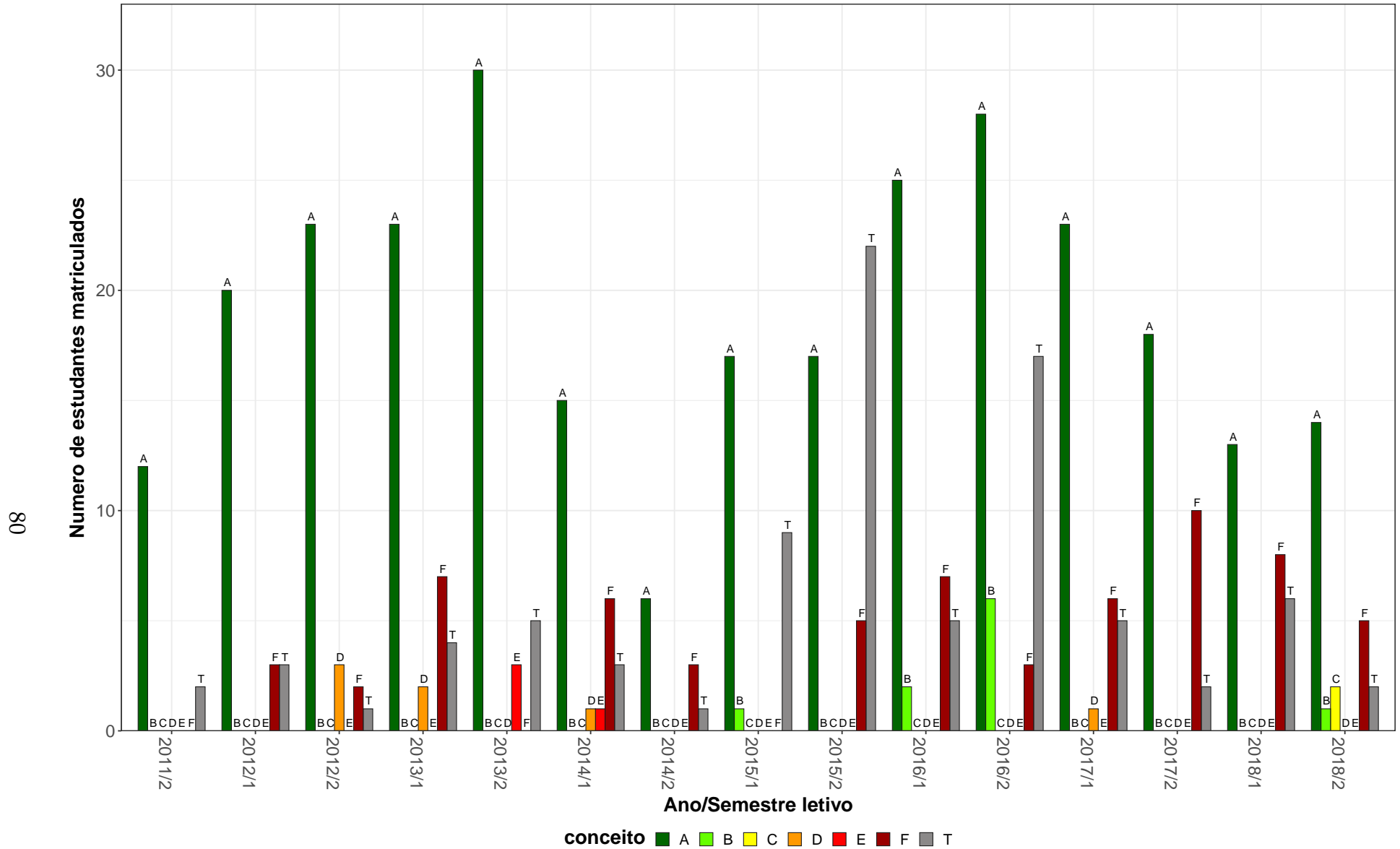

Figura 35: Conceito obtido pelos estudantes na atividade acadêmica curricular TAU072-Tópicos em Design no período de 2011 a 2018 na Escola de Arquitetura.

**Tabela 37: Avaliação da atividade TAU075-Conforto Termico e Climatização de Ambientes no período de 2011 e 2018**

Situação	2011		2012		2013		2014		2015		2016		2017		2018		Total	
	Freq.	%	Freq.	%	Freq.	%	Freq.	%	Freq.	%	Freq.	%	Freq.	%	Freq.	%	Freq.	%
<b>Arquitetura e Urbanismo Diurno (Bacharelado)</b>																		
Aprovado	200	83,3%	100	91,7%	78	81,2%	90	88,2%	80	87%	64	75,3%	86	93,5%	80	90,9%	778	86,1%
Reprovado (I)	20	8,3%	2	1,8%	8	8,3%	1	1%	5	5,4%	6	7,1%	3	3,3%	5	5,7%	50	5,5%
Reprovado (R)	4	1,7%	3	2,8%	7	7,3%	4	3,9%	6	6,5%	2	2,4%	0	0%	0	0%	26	2,9%
Trancamento	16	6,7%	4	3,7%	3	3,1%	7	6,9%	1	1,1%	13	15,3%	3	3,3%	3	3,4%	50	5,5%
Total	240	100%	109	100%	96	100%	102	100%	92	100%	85	100%	92	100%	88	100%	904	100%
<b>TOTAL</b>																		
Aprovado	200	82,6%	100	91,7%	78	80,4%	90	88,2%	80	87%	64	75,3%	87	92,6%	81	91%	780	85,7%
Reprovado (I)	20	8,3%	2	1,8%	8	8,2%	1	1%	5	5,4%	6	7,1%	3	3,2%	5	5,6%	50	5,5%
Reprovado (R)	4	1,7%	3	2,8%	7	7,2%	4	3,9%	6	6,5%	2	2,4%	0	0%	0	0%	26	2,9%
Trancamento	18	7,4%	4	3,7%	4	4,1%	7	6,9%	1	1,1%	13	15,3%	4	4,3%	3	3,4%	54	5,9%
Total	242	100%	109	100%	97	100%	102	100%	92	100%	85	100%	94	100%	89	100%	910	100%

\* Foram destacadas na cor cinza as células em que o percentual de aprovados é menor do que o percentual geral de aprovados da atividade acadêmica curricular, considerando todo o período avaliado.

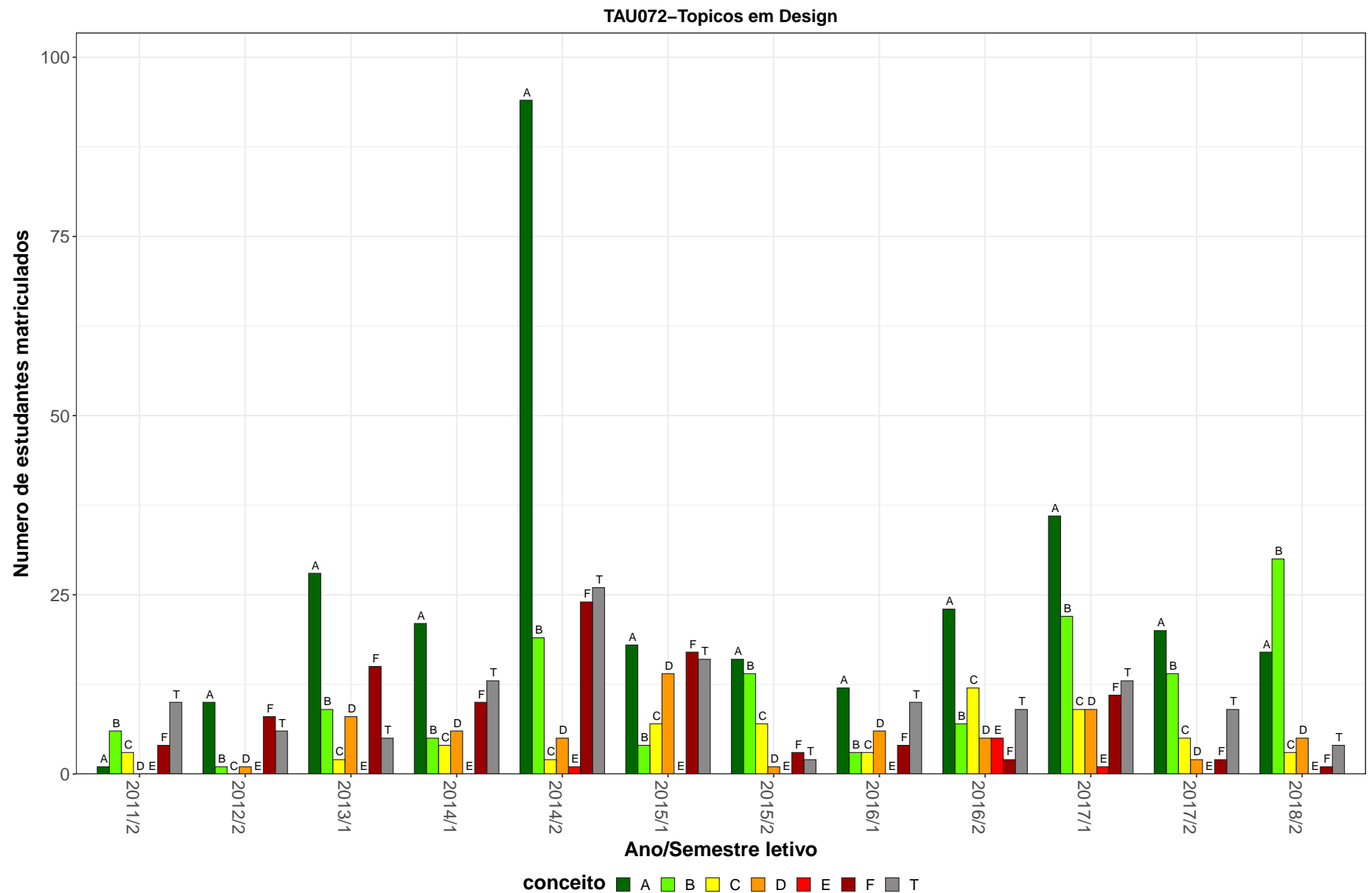
TAU075–Conforto Termico e Climatização de Ambientes

84



Figura 36: Conceito obtido pelos estudantes na atividade acadêmica curricular TAU075-Conforto Termico e Climatização de Ambientes no período de 2011 a 2018 na Escola de Arquitetura.

## 2.5 Atividades acadêmicas curriculares ofertadas pelo Departamento UNI

Tabela 38: Avaliação da atividade UNI009-Oficina Multidisciplinar no período de 2011 e 2018

Situação	2011		2012		2013		2014		2015		2016		2017		2018		Total	
	Freq.	%	Freq.	%	Freq.	%	Freq.	%	Freq.	%	Freq.	%	Freq.	%	Freq.	%	Freq.	%
<b>Administração Diurno (Bacharelado)</b>																		
Aprovado	1	100%	12	80%	4	66,7%	6	85,7%	5	83,3%	0	-	0	-	1	50%	29	78,4%
Reprovado (I)	0	0%	3	20%	1	16,7%	1	14,3%	1	16,7%	0	-	0	-	0	0%	6	16,2%
Reprovado (R)	0	0%	0	0%	1	16,7%	0	0%	0	0%	0	-	0	-	0	0%	1	2,7%
Trancamento	0	0%	0	0%	0	0%	0	0%	0	0%	0	-	0	-	1	50%	1	2,7%
Total	1	100%	15	100%	6	100%	7	100%	6	100%	0	-	0	-	2	100%	37	100%
<b>Administração Noturno (Bacharelado)</b>																		
Aprovado	5	71,4%	12	85,7%	7	70%	3	100%	0	0%	0	-	0	-	1	100%	28	77,8%
Reprovado (I)	0	0%	1	7,1%	2	20%	0	0%	1	100%	0	-	0	-	0	0%	4	11,1%
Reprovado (R)	2	28,6%	0	0%	1	10%	0	0%	0	0%	0	-	0	-	0	0%	3	8,3%
Trancamento	0	0%	1	7,1%	0	0%	0	0%	0	0%	0	-	0	-	0	0%	1	2,8%
Total	7	100%	14	100%	10	100%	3	100%	1	100%	0	-	0	-	1	100%	36	100%
<b>Arquitetura e Urbanismo Diurno (Bacharelado)</b>																		
Aprovado	34	87,2%	68	71,6%	114	87%	69	85,2%	65	81,2%	42	76,4%	114	86,4%	107	79,3%	613	82%
Reprovado (I)	1	2,6%	13	13,7%	10	7,6%	6	7,4%	8	10%	2	3,6%	7	5,3%	13	9,6%	60	8%
Reprovado (R)	1	2,6%	1	1,1%	2	1,5%	1	1,2%	5	6,2%	1	1,8%	2	1,5%	3	2,2%	16	2,1%
Trancamento	3	7,7%	13	13,7%	5	3,8%	5	6,2%	2	2,5%	10	18,2%	9	6,8%	12	8,9%	59	7,9%
Total	39	100%	95	100%	131	100%	81	100%	80	100%	55	100%	132	100%	135	100%	748	100%
<b>Arquitetura e Urbanismo Noturno (Bacharelado)</b>																		
Aprovado	9	81,8%	14	50%	79	75,2%	73	77,7%	64	71,1%	62	67,4%	59	72,8%	74	76,3%	434	72,6%
Reprovado (I)	1	9,1%	5	17,9%	16	15,2%	14	14,9%	10	11,1%	16	17,4%	8	9,9%	13	13,4%	83	13,9%
Reprovado (R)	0	0%	1	3,6%	2	1,9%	2	2,1%	3	3,3%	1	1,1%	3	3,7%	6	6,2%	18	3%
Trancamento	1	9,1%	8	28,6%	8	7,6%	5	5,3%	13	14,4%	13	14,1%	11	13,6%	4	4,1%	63	10,5%
Total	11	100%	28	100%	105	100%	94	100%	90	100%	92	100%	81	100%	97	100%	598	100%

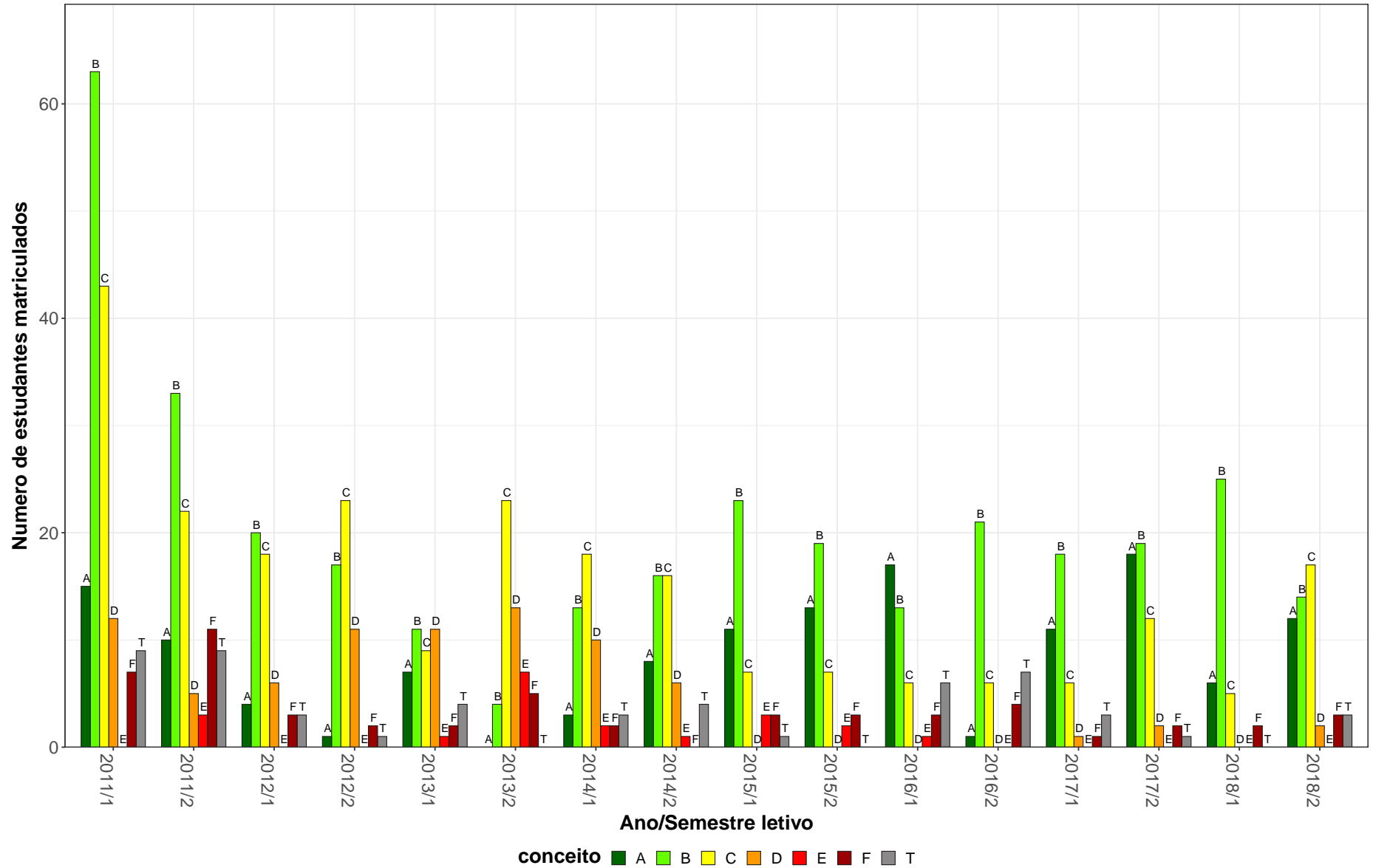
\* Foram destacadas na cor cinza as células em que o percentual de aprovados é menor do que o percentual geral de aprovados da atividade acadêmica curricular, considerando todo o período avaliado.



Tabela 38: Avaliação da atividade UNI009-Oficina Multidisciplinar no período de 2011 e 2018 (Continuação)

Situação	2011		2012		2013		2014		2015		2016		2017		2018		Total	
	Freq.	%	Freq.	%	Freq.	%	Freq.	%	Freq.	%	Freq.	%	Freq.	%	Freq.	%	Freq.	%
<b>Ciência da Computação (Bacharelado)</b>																		
Aprovado	1	100%	13	81,2%	1	100%	36	92,3%	19	86,4%	2	66,7%	0	-	3	60%	75	86,2%
Reprovado (I)	0	0%	1	6,2%	0	0%	0	0%	2	9,1%	0	0%	0	-	0	0%	3	3,4%
Reprovado (R)	0	0%	0	0%	0	0%	0	0%	0	0%	0	0%	0	-	0	0%	0	0%
Trancamento	0	0%	2	12,5%	0	0%	3	7,7%	1	4,5%	1	33,3%	0	-	2	40%	9	10,3%
Total	1	100%	16	100%	1	100%	39	100%	22	100%	3	100%	0	-	5	100%	87	100%
<b>Design (Bacharelado)</b>																		
Aprovado	0	-	19	63,3%	12	46,2%	0	-	6	40%	3	60%	6	60%	2	66,7%	48	53,9%
Reprovado (I)	0	-	4	13,3%	3	11,5%	0	-	7	46,7%	0	0%	4	40%	0	0%	18	20,2%
Reprovado (R)	0	-	0	0%	3	11,5%	0	-	0	0%	2	40%	0	0%	0	0%	5	5,6%
Trancamento	0	-	7	23,3%	8	30,8%	0	-	2	13,3%	0	0%	0	0%	1	33,3%	18	20,2%
Total	0	-	30	100%	26	100%	0	-	15	100%	5	100%	10	100%	3	100%	89	100%
<b>Engenharia de Produção (Bacharelado)</b>																		
Aprovado	2	66,7%	26	96,3%	53	74,6%	63	90%	30	73,2%	0	-	0	0%	0	-	174	81,7%
Reprovado (I)	0	0%	1	3,7%	8	11,3%	4	5,7%	9	22%	0	-	1	100%	0	-	23	10,8%
Reprovado (R)	1	33,3%	0	0%	3	4,2%	2	2,9%	1	2,4%	0	-	0	0%	0	-	7	3,3%
Trancamento	0	0%	0	0%	7	9,9%	1	1,4%	1	2,4%	0	-	0	0%	0	-	9	4,2%
Total	3	100%	27	100%	71	100%	70	100%	41	100%	0	-	1	100%	0	-	213	100%
<b>Engenharia Elétrica (Bacharelado)</b>																		
Aprovado	2	66,7%	7	100%	4	100%	12	92,3%	3	100%	0	-	0	-	1	100%	29	93,5%
Reprovado (I)	0	0%	0	0%	0	0%	0	0%	0	0%	0	-	0	-	0	0%	0	0%
Reprovado (R)	1	33,3%	0	0%	0	0%	1	7,7%	0	0%	0	-	0	-	0	0%	2	6,5%
Trancamento	0	0%	0	0%	0	0%	0	0%	0	0%	0	-	0	-	0	0%	0	0%
Total	3	100%	7	100%	4	100%	13	100%	3	100%	0	-	0	-	1	100%	31	100%
<b>Engenharia Mecânica Diurno (Bacharelado)</b>																		
Aprovado	45	93,8%	55	87,3%	17	73,9%	14	100%	11	91,7%	2	100%	1	100%	3	60%	148	88,1%
Reprovado (I)	0	0%	5	7,9%	5	21,7%	0	0%	0	0%	0	0%	0	0%	2	40%	12	7,1%
Reprovado (R)	2	4,2%	0	0%	1	4,3%	0	0%	1	8,3%	0	0%	0	0%	0	0%	4	2,4%
Trancamento	1	2,1%	3	4,8%	0	0%	0	0%	0	0%	0	0%	0	0%	0	0%	4	2,4%
Total	48	100%	63	100%	23	100%	14	100%	12	100%	2	100%	1	100%	5	100%	168	100%

\* Foram destacadas na cor cinza as células em que o percentual de aprovados é menor do que o percentual geral de aprovados da atividade acadêmica curricular, considerando todo o período avaliado.

Tabela 38: Avaliação da atividade UNI009-Oficina Multidisciplinar no período de 2011 e 2018 (Continuação)

Situação	2011		2012		2013		2014		2015		2016		2017		2018		Total	
	Freq.	%	Freq.	%	Freq.	%	Freq.	%	Freq.	%	Freq.	%	Freq.	%	Freq.	%	Freq.	%
<b>Engenharia Mecânica Noturno (Bacharelado)</b>																		
Aprovado	30	93,8%	77	92,8%	26	83,9%	44	97,8%	8	66,7%	0	-	4	100%	1	100%	190	91,3%
Reprovado (I)	0	0%	6	7,2%	2	6,5%	1	2,2%	2	16,7%	0	-	0	0%	0	0%	11	5,3%
Reprovado (R)	1	3,1%	0	0%	2	6,5%	0	0%	2	16,7%	0	-	0	0%	0	0%	5	2,4%
Trancamento	1	3,1%	0	0%	1	3,2%	0	0%	0	0%	0	-	0	0%	0	0%	2	1%
Total	32	100%	83	100%	31	100%	45	100%	12	100%	0	-	4	100%	1	100%	208	100%
<b>Psicologia (Psicólogo)</b>																		
Aprovado	0	-	3	100%	30	90,9%	38	80,9%	1	100%	3	60%	1	100%	0	-	76	84,4%
Reprovado (I)	0	-	0	0%	2	6,1%	5	10,6%	0	0%	2	40%	0	0%	0	-	9	10%
Reprovado (R)	0	-	0	0%	0	0%	3	6,4%	0	0%	0	0%	0	0%	0	-	3	3,3%
Trancamento	0	-	0	0%	1	3%	1	2,1%	0	0%	0	0%	0	0%	0	-	2	2,2%
Total	0	-	3	100%	33	100%	47	100%	1	100%	5	100%	1	100%	0	-	90	100%
<b>Sistemas de Informação (Bacharelado)</b>																		
Aprovado	5	100%	5	100%	4	100%	19	95%	13	68,4%	4	100%	2	100%	1	100%	53	88,3%
Reprovado (I)	0	0%	0	0%	0	0%	0	0%	3	15,8%	0	0%	0	0%	0	0%	3	5%
Reprovado (R)	0	0%	0	0%	0	0%	0	0%	3	15,8%	0	0%	0	0%	0	0%	3	5%
Trancamento	0	0%	0	0%	0	0%	1	5%	0	0%	0	0%	0	0%	0	0%	1	1,7%
Total	5	100%	5	100%	4	100%	20	100%	19	100%	4	100%	2	100%	1	100%	60	100%
<b>TOTAL</b>																		
Aprovado	137	88,4%	323	80,5%	354	78,5%	383	86,7%	229	73,2%	137	71,4%	198	80,5%	203	76%	1964	79,6%
Reprovado (I)	2	1,3%	42	10,5%	49	10,9%	33	7,5%	44	14,1%	23	12%	21	8,5%	30	11,2%	244	9,9%
Reprovado (R)	10	6,5%	2	0,5%	18	4%	10	2,3%	18	5,8%	5	2,6%	5	2%	9	3,4%	77	3,1%
Trancamento	6	3,9%	34	8,5%	30	6,7%	16	3,6%	22	7%	27	14,1%	22	8,9%	25	9,4%	182	7,4%
Total	155	100%	401	100%	451	100%	442	100%	313	100%	192	100%	246	100%	267	100%	2467	100%

\* Foram destacadas na cor cinza as células em que o percentual de aprovados é menor do que o percentual geral de aprovados da atividade acadêmica curricular, considerando todo o período avaliado.

UNI009–Oficina Multidisciplinar



Figura 37: Conceito obtido pelos estudantes na atividade acadêmica curricular UNI009-Oficina Multidisciplinar no período de 2011 a 2018 na Escola de Arquitetura.

**Tabela 39: Avaliação da atividade UNI015-Noções de Design no período de 2011 e 2018**

Situação	2011		2012		2013		2014		2015		2016		2017		2018		Total	
	Freq.	%	Freq.	%	Freq.	%	Freq.	%	Freq.	%	Freq.	%	Freq.	%	Freq.	%	Freq.	%
<b>Arquitetura e Urbanismo Noturno (Bacharelado)</b>																		
Aprovado	1	100%	11	61,1%	0	-	0	-	0	-	0	-	0	-	0	-	12	63,2%
Reprovado (I)	0	0%	4	22,2%	0	-	0	-	0	-	0	-	0	-	0	-	4	21,1%
Reprovado (R)	0	0%	0	0%	0	-	0	-	0	-	0	-	0	-	0	-	0	0%
Trancamento	0	0%	3	16,7%	0	-	0	-	0	-	0	-	0	-	0	-	3	15,8%
Total	1	100%	18	100%	0	-	0	-	0	-	0	-	0	-	0	-	19	100%
<b>Comunicação Social Diurno (Bacharelado)</b>																		
Aprovado	6	50%	2	40%	0	-	0	-	0	-	0	-	0	-	0	-	8	47,1%
Reprovado (I)	2	16,7%	3	60%	0	-	0	-	0	-	0	-	0	-	0	-	5	29,4%
Reprovado (R)	0	0%	0	0%	0	-	0	-	0	-	0	-	0	-	0	-	0	0%
Trancamento	4	33,3%	0	0%	0	-	0	-	0	-	0	-	0	-	0	-	4	23,5%
Total	12	100%	5	100%	0	-	0	-	0	-	0	-	0	-	0	-	17	100%
<b>Engenharia de Produção (Bacharelado)</b>																		
Aprovado	11	78,6%	9	69,2%	0	-	0	-	0	-	0	-	0	-	0	-	20	74,1%
Reprovado (I)	3	21,4%	3	23,1%	0	-	0	-	0	-	0	-	0	-	0	-	6	22,2%
Reprovado (R)	0	0%	1	7,7%	0	-	0	-	0	-	0	-	0	-	0	-	1	3,7%
Trancamento	0	0%	0	0%	0	-	0	-	0	-	0	-	0	-	0	-	0	0%
Total	14	100%	13	100%	0	-	0	-	0	-	0	-	0	-	0	-	27	100%
<b>Engenharia Mecânica Diurno (Bacharelado)</b>																		
Aprovado	3	60%	16	76,2%	0	-	0	-	0	-	0	-	0	-	0	-	19	73,1%
Reprovado (I)	1	20%	5	23,8%	0	-	0	-	0	-	0	-	0	-	0	-	6	23,1%
Reprovado (R)	0	0%	0	0%	0	-	0	-	0	-	0	-	0	-	0	-	0	0%
Trancamento	1	20%	0	0%	0	-	0	-	0	-	0	-	0	-	0	-	1	3,8%
Total	5	100%	21	100%	0	-	0	-	0	-	0	-	0	-	0	-	26	100%

\* Foram destacadas na cor cinza as células em que o percentual de aprovados é menor do que o percentual geral de aprovados da atividade acadêmica curricular, considerando todo o período avaliado.

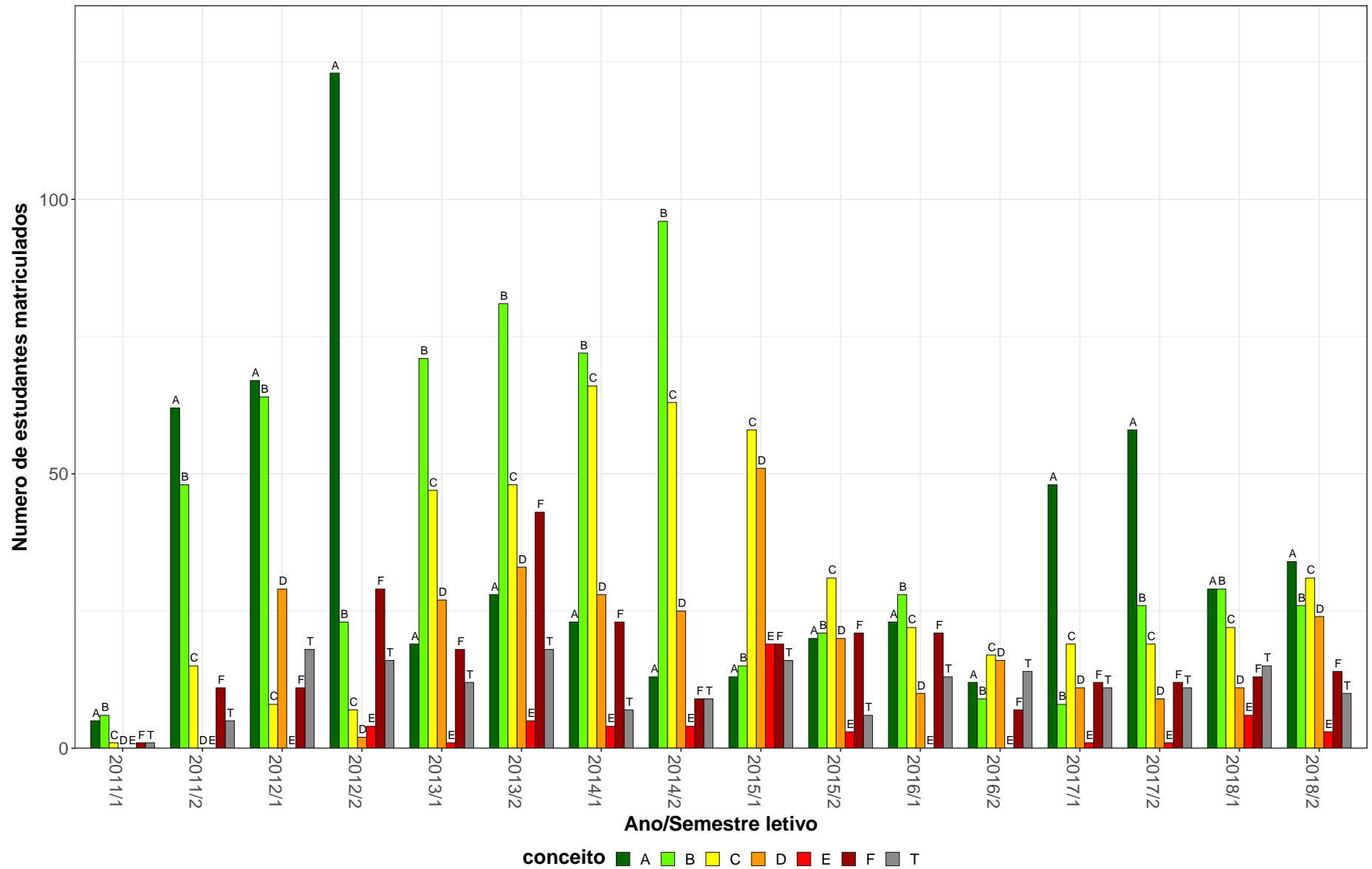
**Tabela 39: Avaliação da atividade UNI015-Noções de Design no período de 2011 e 2018 (Continuação)**

Situação	2011		2012		2013		2014		2015		2016		2017		2018		Total	
	Freq.	%	Freq.	%	Freq.	%	Freq.	%	Freq.	%	Freq.	%	Freq.	%	Freq.	%	Freq.	%
<b>Engenharia Mecânica Noturno (Bacharelado)</b>																		
Aprovado	9	69,2%	16	66,7%	0	-	0	-	0	-	0	-	0	-	0	-	25	67,6%
Reprovado (I)	3	23,1%	7	29,2%	0	-	0	-	0	-	0	-	0	-	0	-	10	27%
Reprovado (R)	1	7,7%	1	4,2%	0	-	0	-	0	-	0	-	0	-	0	-	2	5,4%
Trancamento	0	0%	0	0%	0	-	0	-	0	-	0	-	0	-	0	-	0	0%
Total	13	100%	24	100%	0	-	0	-	0	-	0	-	0	-	0	-	37	100%
<b>TOTAL</b>																		
Aprovado	41	59,4%	62	62%	0	-	0	-	0	-	0	-	0	-	0	-	103	60,9%
Reprovado (I)	15	21,7%	31	31%	0	-	0	-	0	-	0	-	0	-	0	-	46	27,2%
Reprovado (R)	1	1,4%	2	2%	0	-	0	-	0	-	0	-	0	-	0	-	3	1,8%
Trancamento	12	17,4%	5	5%	0	-	0	-	0	-	0	-	0	-	0	-	17	10,1%
Total	69	100%	100	100%	0	-	0	-	0	-	0	-	0	-	0	-	169	100%

\* Foram destacadas na cor cinza as células em que o percentual de aprovados é menor do que o percentual geral de aprovados da atividade acadêmica curricular, considerando todo o período avaliado.



Figura 38: Conceito obtido pelos estudantes na atividade acadêmica curricular UNI015-Noções de Design no período de 2011 a 2018 na Escola de Arquitetura.

## 2.6 Atividades acadêmicas curriculares ofertadas pelo Departamento URB

**Tabela 40: Avaliação da atividade URB023-Teoria Urbana I no período de 2011 e 2018**

Situação	2011		2012		2013		2014		2015		2016		2017		2018		Total	
	Freq.	%	Freq.	%	Freq.	%	Freq.	%	Freq.	%	Freq.	%	Freq.	%	Freq.	%	Freq.	%
<b>Arquitetura e Urbanismo Noturno (Bacharelado)</b>																		
Aprovado	25	96,2%	39	79,6%	44	75,9%	31	50,8%	64	82,1%	42	67,7%	35	74,5%	54	93,1%	334	76,1%
Reprovado (I)	0	0%	3	6,1%	8	13,8%	13	21,3%	6	7,7%	7	11,3%	10	21,3%	2	3,4%	49	11,2%
Reprovado (R)	0	0%	2	4,1%	0	0%	7	11,5%	0	0%	0	0%	0	0%	0	0%	9	2,1%
Trancamento	1	3,8%	5	10,2%	6	10,3%	10	16,4%	8	10,3%	13	21%	2	4,3%	2	3,4%	47	10,7%
Total	26	100%	49	100%	58	100%	61	100%	78	100%	62	100%	47	100%	58	100%	439	100%
<b>TOTAL</b>																		
Aprovado	26	89,7%	42	80,8%	45	75%	31	50%	64	82,1%	42	67,7%	35	74,5%	54	93,1%	339	75,7%
Reprovado (I)	0	0%	3	5,8%	9	15%	14	22,6%	6	7,7%	7	11,3%	10	21,3%	2	3,4%	51	11,4%
Reprovado (R)	0	0%	2	3,8%	0	0%	7	11,3%	0	0%	0	0%	0	0%	0	0%	9	2%
Trancamento	3	10,3%	5	9,6%	6	10%	10	16,1%	8	10,3%	13	21%	2	4,3%	2	3,4%	49	10,9%
Total	29	100%	52	100%	60	100%	62	100%	78	100%	62	100%	47	100%	58	100%	448	100%

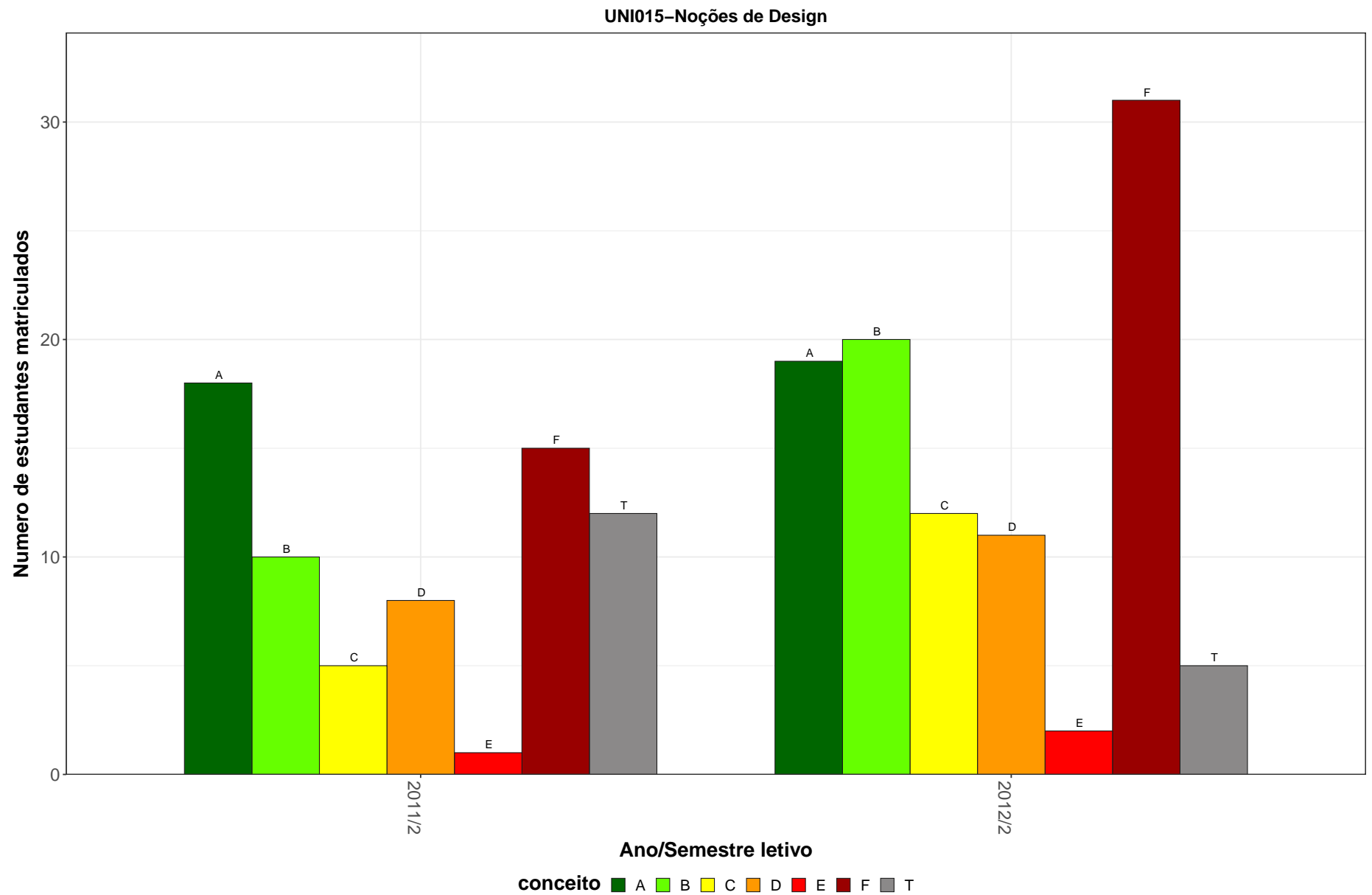
\* Foram destacadas na cor cinza as células as células em que o percentual de aprovados é menor do que o percentual geral de aprovados da atividade acadêmica curricular, considerando todo o período avaliado.

URB023–Teoria Urbana I



Figura 39: Conceito obtido pelos estudantes na atividade acadêmica curricular URB023-Teoria Urbana I no período de 2011 a 2018 na Escola de Arquitetura.



**Tabela 41: Avaliação da atividade URB031-Topicos de Planejamento Urbano no período de 2011 e 2018**

Situação	2011		2012		2013		2014		2015		2016		2017		2018		Total	
	Freq.	%	Freq.	%	Freq.	%	Freq.	%	Freq.	%	Freq.	%	Freq.	%	Freq.	%	Freq.	%
<b>Arquitetura e Urbanismo Diurno (Bacharelado)</b>																		
Aprovado	1	100%	1	33,3%	0	-	4	80%	0	-	9	31%	4	57,1%	1	50%	20	42,6%
Reprovado (I)	0	0%	0	0%	0	-	1	20%	0	-	3	10,3%	0	0%	0	0%	4	8,5%
Reprovado (R)	0	0%	0	0%	0	-	0	0%	0	-	1	3,4%	1	14,3%	0	0%	2	4,3%
Trancamento	0	0%	2	66,7%	0	-	0	0%	0	-	16	55,2%	2	28,6%	1	50%	21	44,7%
Total	1	100%	3	100%	0	-	5	100%	0	-	29	100%	7	100%	2	100%	47	100%
<b>Arquitetura e Urbanismo Noturno (Bacharelado)</b>																		
Aprovado	13	100%	57	64%	76	86,4%	17	81%	0	-	95	67,9%	107	79,9%	60	74,1%	425	75,1%
Reprovado (I)	0	0%	15	16,9%	2	2,3%	3	14,3%	0	-	20	14,3%	10	7,5%	12	14,8%	62	11%
Reprovado (R)	0	0%	4	4,5%	4	4,5%	0	0%	0	-	5	3,6%	1	0,7%	2	2,5%	16	2,8%
Trancamento	0	0%	13	14,6%	6	6,8%	1	4,8%	0	-	20	14,3%	16	11,9%	7	8,6%	63	11,1%
Total	13	100%	89	100%	88	100%	21	100%	0	-	140	100%	134	100%	81	100%	566	100%
<b>TOTAL</b>																		
Aprovado	14	100%	58	62,4%	76	85,4%	23	82,1%	0	-	105	61,8%	114	77,6%	62	73,8%	452	72,3%
Reprovado (I)	0	0%	15	16,1%	2	2,2%	4	14,3%	0	-	23	13,5%	11	7,5%	12	14,3%	67	10,7%
Reprovado (R)	0	0%	5	5,4%	4	4,5%	0	0%	0	-	6	3,5%	2	1,4%	2	2,4%	19	3%
Trancamento	0	0%	15	16,1%	7	7,9%	1	3,6%	0	-	36	21,2%	20	13,6%	8	9,5%	87	13,9%
Total	14	100%	93	100%	89	100%	28	100%	0	-	170	100%	147	100%	84	100%	625	100%

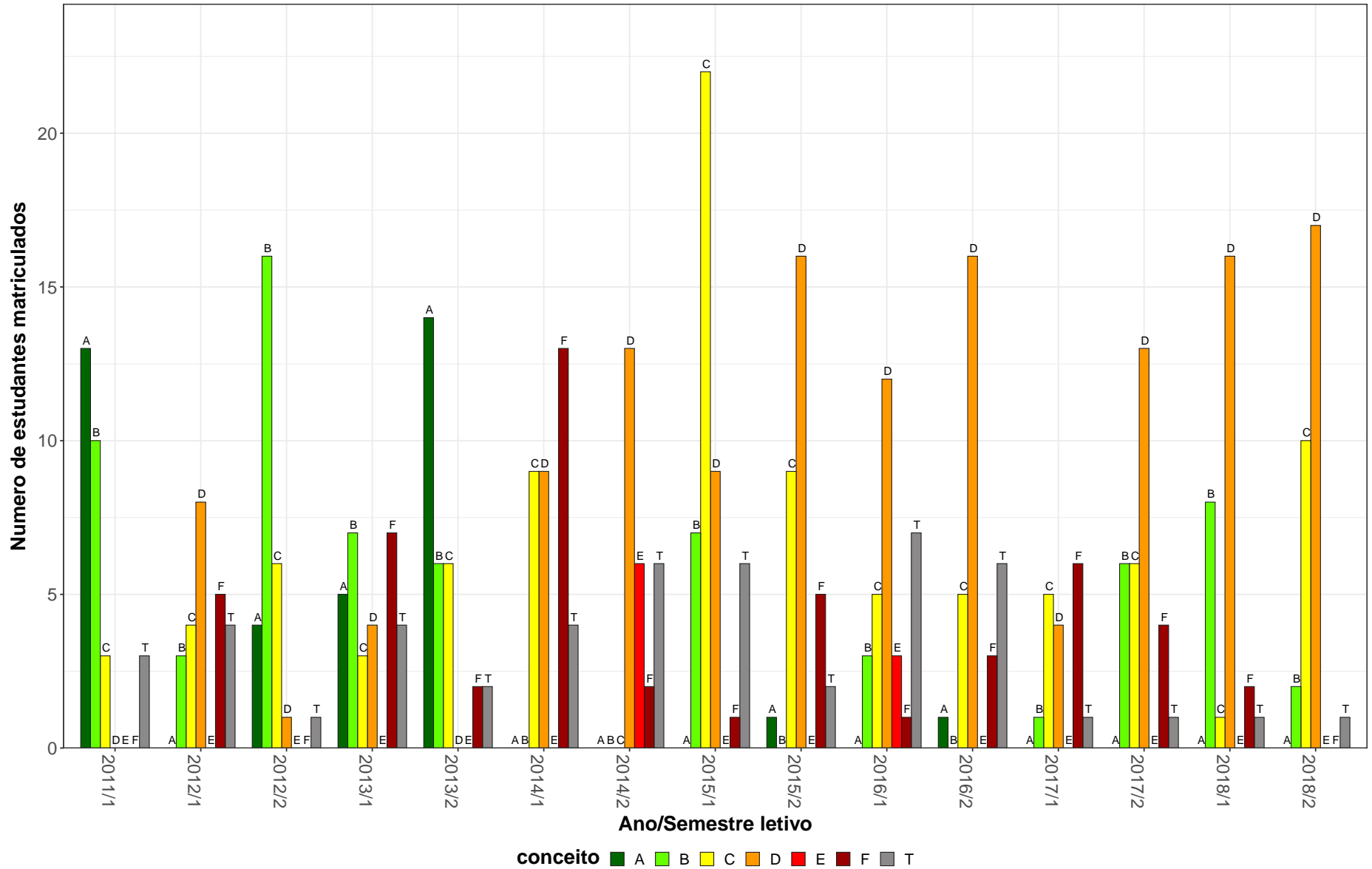
\* Foram destacadas na cor cinza as células em que o percentual de aprovados é menor do que o percentual geral de aprovados da atividade acadêmica curricular, considerando todo o período avaliado.

URB031–Tópicos de Planejamento Urbano



Figura 40: Conceito obtido pelos estudantes na atividade acadêmica curricular URB031-Tópicos de Planejamento Urbano no período de 2011 a 2018 na Escola de Arquitetura.

**Tabela 42: Avaliação da atividade URB033-Legislação Urbana e Ambiental no período de 2011 e 2018**

Situação	2011		2012		2013		2014		2015		2016		2017		2018		Total	
	Freq.	%	Freq.	%	Freq.	%	Freq.	%	Freq.	%	Freq.	%	Freq.	%	Freq.	%	Freq.	%
<b>Arquitetura e Urbanismo Diurno (Bacharelado)</b>																		
Aprovado	2	50%	2	16,7%	0	-	3	37,5%	3	42,9%	11	91,7%	0	-	3	100%	24	52,2%
Reprovado (I)	0	0%	6	50%	0	-	0	0%	0	0%	0	0%	0	-	0	0%	6	13%
Reprovado (R)	0	0%	0	0%	0	-	5	62,5%	4	57,1%	0	0%	0	-	0	0%	9	19,6%
Trancamento	2	50%	4	33,3%	0	-	0	0%	0	0%	1	8,3%	0	-	0	0%	7	15,2%
Total	4	100%	12	100%	0	-	8	100%	7	100%	12	100%	0	-	3	100%	46	100%
<b>Arquitetura e Urbanismo Noturno (Bacharelado)</b>																		
Aprovado	17	81%	19	65,5%	68	81,9%	22	56,4%	31	67,4%	15	78,9%	58	98,3%	53	88,3%	283	79,5%
Reprovado (I)	0	0%	1	3,4%	4	4,8%	0	0%	0	0%	0	0%	1	1,7%	3	5%	9	2,5%
Reprovado (R)	3	14,3%	3	10,3%	4	4,8%	12	30,8%	11	23,9%	4	21,1%	0	0%	0	0%	37	10,4%
Trancamento	1	4,8%	6	20,7%	7	8,4%	5	12,8%	4	8,7%	0	0%	0	0%	4	6,7%	27	7,6%
Total	21	100%	29	100%	83	100%	39	100%	46	100%	19	100%	59	100%	60	100%	356	100%
<b>TOTAL</b>																		
Aprovado	29	74,4%	23	52,3%	70	82,4%	25	51%	35	64,8%	27	81,8%	58	98,3%	56	88,9%	323	75,8%
Reprovado (I)	1	2,6%	8	18,2%	4	4,7%	0	0%	0	0%	0	0%	1	1,7%	3	4,8%	17	4%
Reprovado (R)	5	12,8%	3	6,8%	4	4,7%	18	36,7%	15	27,8%	5	15,2%	0	0%	0	0%	50	11,7%
Trancamento	4	10,3%	10	22,7%	7	8,2%	6	12,2%	4	7,4%	1	3%	0	0%	4	6,3%	36	8,5%
Total	39	100%	44	100%	85	100%	49	100%	54	100%	33	100%	59	100%	63	100%	426	100%

\* Foram destacadas na cor cinza as células em que o percentual de aprovados é menor do que o percentual geral de aprovados da atividade acadêmica curricular, considerando todo o período avaliado.

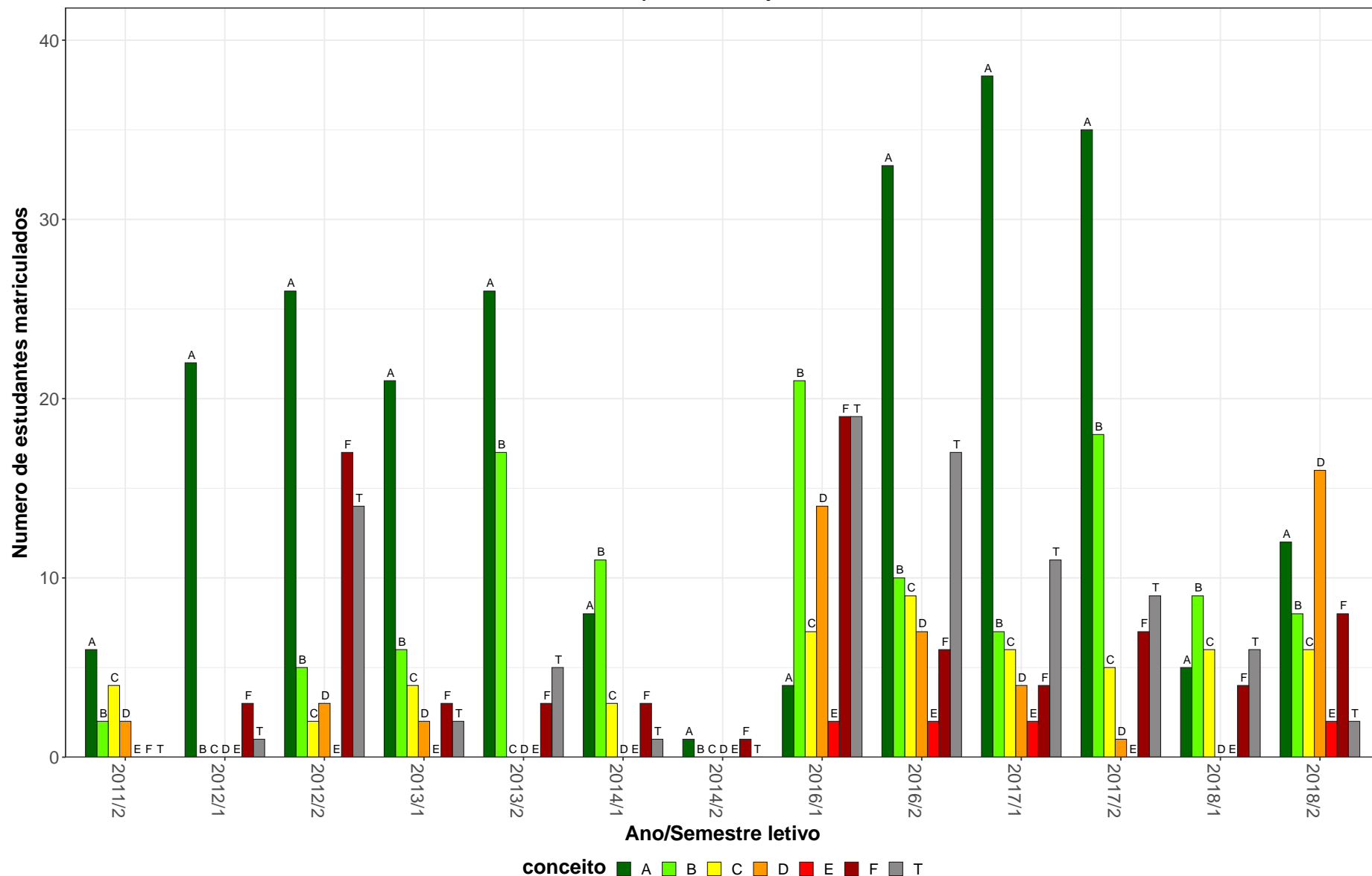
URB033–Legislação Urbana e Ambiental



Figura 41: Conceito obtido pelos estudantes na atividade acadêmica curricular URB033-Legislação Urbana e Ambiental no período de 2011 a 2018 na Escola de Arquitetura.

**Tabela 43: Avaliação da atividade URB034-Licenciamento Ambiental no período de 2011 e 2018**

Situação	2011		2012		2013		2014		2015		2016		2017		2018		Total	
	Freq.	%	Freq.	%	Freq.	%	Freq.	%	Freq.	%	Freq.	%	Freq.	%	Freq.	%	Freq.	%
<b>Arquitetura e Urbanismo Noturno (Bacharelado)</b>																		
Aprovado	16	66,7%	23	65,7%	0	-	38	84,4%	44	73,3%	0	-	19	63,3%	45	73,8%	185	72,5%
Reprovado (I)	4	16,7%	10	28,6%	0	-	3	6,7%	6	10%	0	-	8	26,7%	8	13,1%	39	15,3%
Reprovado (R)	0	0%	0	0%	0	-	0	0%	4	6,7%	0	-	1	3,3%	4	6,6%	9	3,5%
Trancamento	4	16,7%	2	5,7%	0	-	4	8,9%	6	10%	0	-	2	6,7%	4	6,6%	22	8,6%
Total	24	100%	35	100%	0	-	45	100%	60	100%	0	-	30	100%	61	100%	255	100%
<b>TOTAL</b>																		
Aprovado	21	70%	23	65,7%	0	-	42	85,7%	46	70,8%	2	66,7%	19	63,3%	50	72,5%	203	72,2%
Reprovado (I)	4	13,3%	10	28,6%	0	-	3	6,1%	9	13,8%	1	33,3%	8	26,7%	10	14,5%	45	16%
Reprovado (R)	0	0%	0	0%	0	-	0	0%	4	6,2%	0	0%	1	3,3%	4	5,8%	9	3,2%
Trancamento	5	16,7%	2	5,7%	0	-	4	8,2%	6	9,2%	0	0%	2	6,7%	5	7,2%	24	8,5%
Total	30	100%	35	100%	0	-	49	100%	65	100%	3	100%	30	100%	69	100%	281	100%

\* Foram destacadas na cor cinza as células em que o percentual de aprovados é menor do que o percentual geral de aprovados da atividade acadêmica curricular, considerando todo o período avaliado.

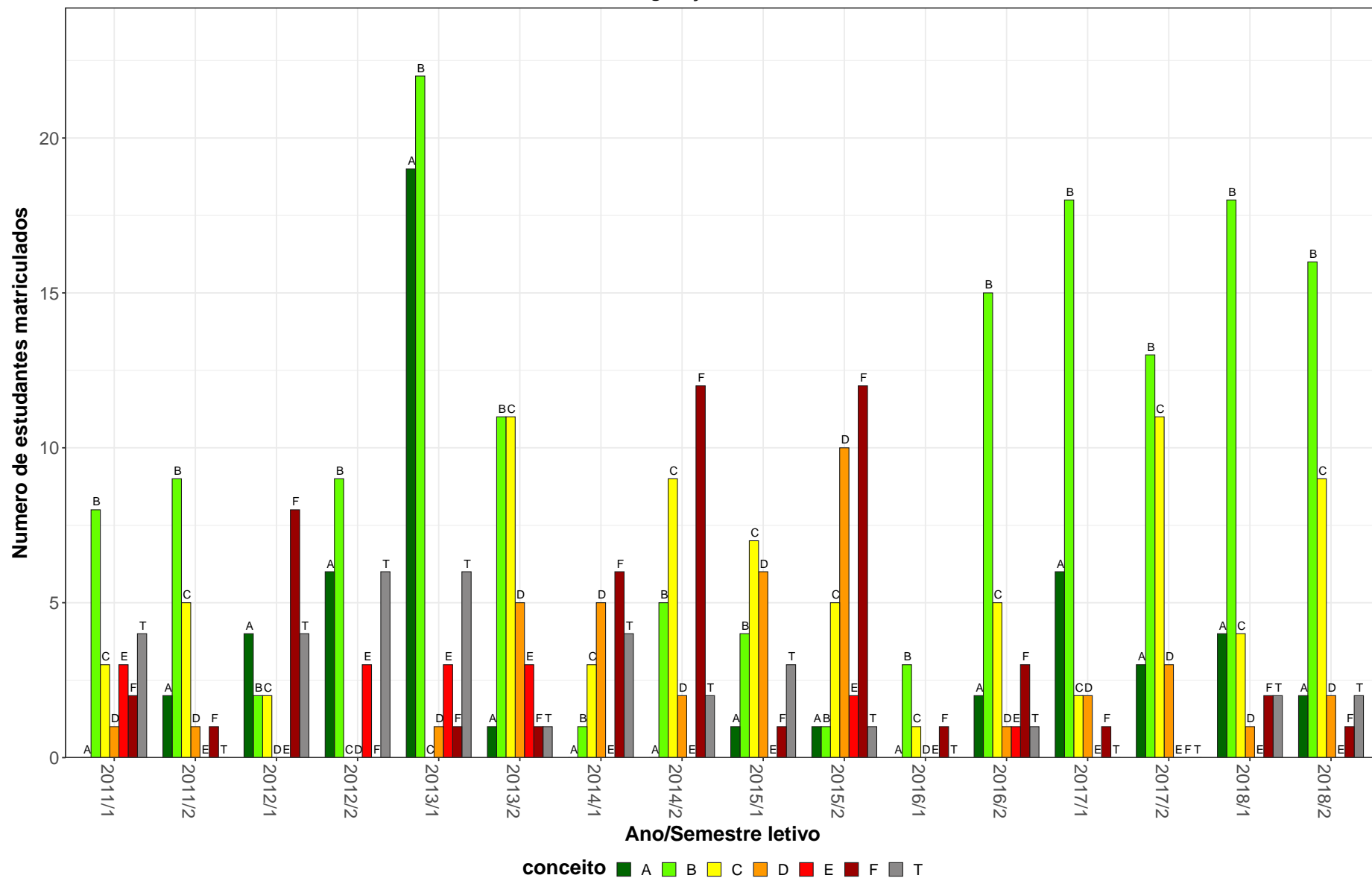
URB034–Licenciamento Ambiental



Figura 42: Conceito obtido pelos estudantes na atividade acadêmica curricular URB034-Licenciamento Ambiental no período de 2011 a 2018 na Escola de Arquitetura.

**Tabela 44: Avaliação da atividade URB035-Topicos em Sustentabilidade no período de 2011 e 2018**

Situação	2011		2012		2013		2014		2015		2016		2017		2018		Total	
	Freq.	%	Freq.	%	Freq.	%	Freq.	%	Freq.	%	Freq.	%	Freq.	%	Freq.	%	Freq.	%
<b>Arquitetura e Urbanismo Diurno (Bacharelado)</b>																		
Aprovado	5	55,6%	6	75%	16	88,9%	11	68,8%	0	-	4	57,1%	0	0%	0	-	42	71,2%
Reprovado (I)	0	0%	0	0%	1	5,6%	5	31,2%	0	-	0	0%	1	100%	0	-	7	11,9%
Reprovado (R)	2	22,2%	0	0%	0	0%	0	0%	0	-	0	0%	0	0%	0	-	2	3,4%
Trancamento	2	22,2%	2	25%	1	5,6%	0	0%	0	-	3	42,9%	0	0%	0	-	8	13,6%
Total	9	100%	8	100%	18	100%	16	100%	0	-	7	100%	1	100%	0	-	59	100%
<b>Arquitetura e Urbanismo Noturno (Bacharelado)</b>																		
Aprovado	48	88,9%	22	59,5%	118	84,3%	72	69,9%	0	-	53	81,5%	51	79,7%	25	78,1%	389	78,6%
Reprovado (I)	0	0%	0	0%	9	6,4%	11	10,7%	0	-	4	6,2%	9	14,1%	4	12,5%	37	7,5%
Reprovado (R)	4	7,4%	9	24,3%	2	1,4%	2	1,9%	0	-	0	0%	0	0%	0	0%	17	3,4%
Trancamento	2	3,7%	6	16,2%	11	7,9%	18	17,5%	0	-	8	12,3%	4	6,2%	3	9,4%	52	10,5%
Total	54	100%	37	100%	140	100%	103	100%	0	-	65	100%	64	100%	32	100%	495	100%
<b>TOTAL</b>																		
Aprovado	56	82,4%	30	61,2%	134	84,8%	86	69,4%	0	-	58	79,5%	54	76,1%	25	78,1%	443	77%
Reprovado (I)	0	0%	0	0%	10	6,3%	17	13,7%	0	-	4	5,5%	12	16,9%	4	12,5%	47	8,2%
Reprovado (R)	6	8,8%	10	20,4%	2	1,3%	2	1,6%	0	-	0	0%	0	0%	0	0%	20	3,5%
Trancamento	6	8,8%	9	18,4%	12	7,6%	19	15,3%	0	-	11	15,1%	5	7%	3	9,4%	65	11,3%
Total	68	100%	49	100%	158	100%	124	100%	0	-	73	100%	71	100%	32	100%	575	100%

\* Foram destacadas na cor cinza as células em que o percentual de aprovados é menor do que o percentual geral de aprovados da atividade acadêmica curricular, considerando todo o período avaliado.

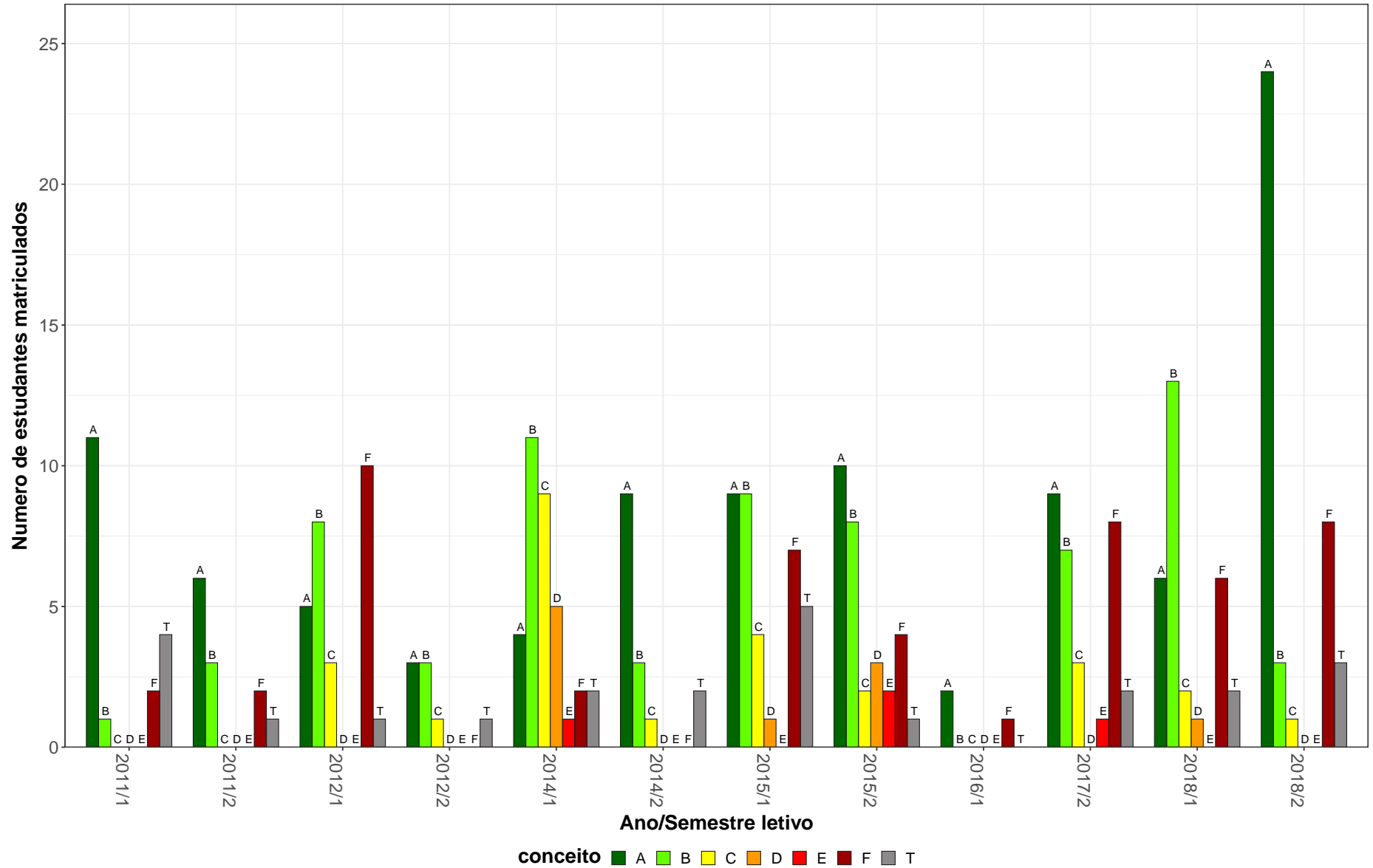
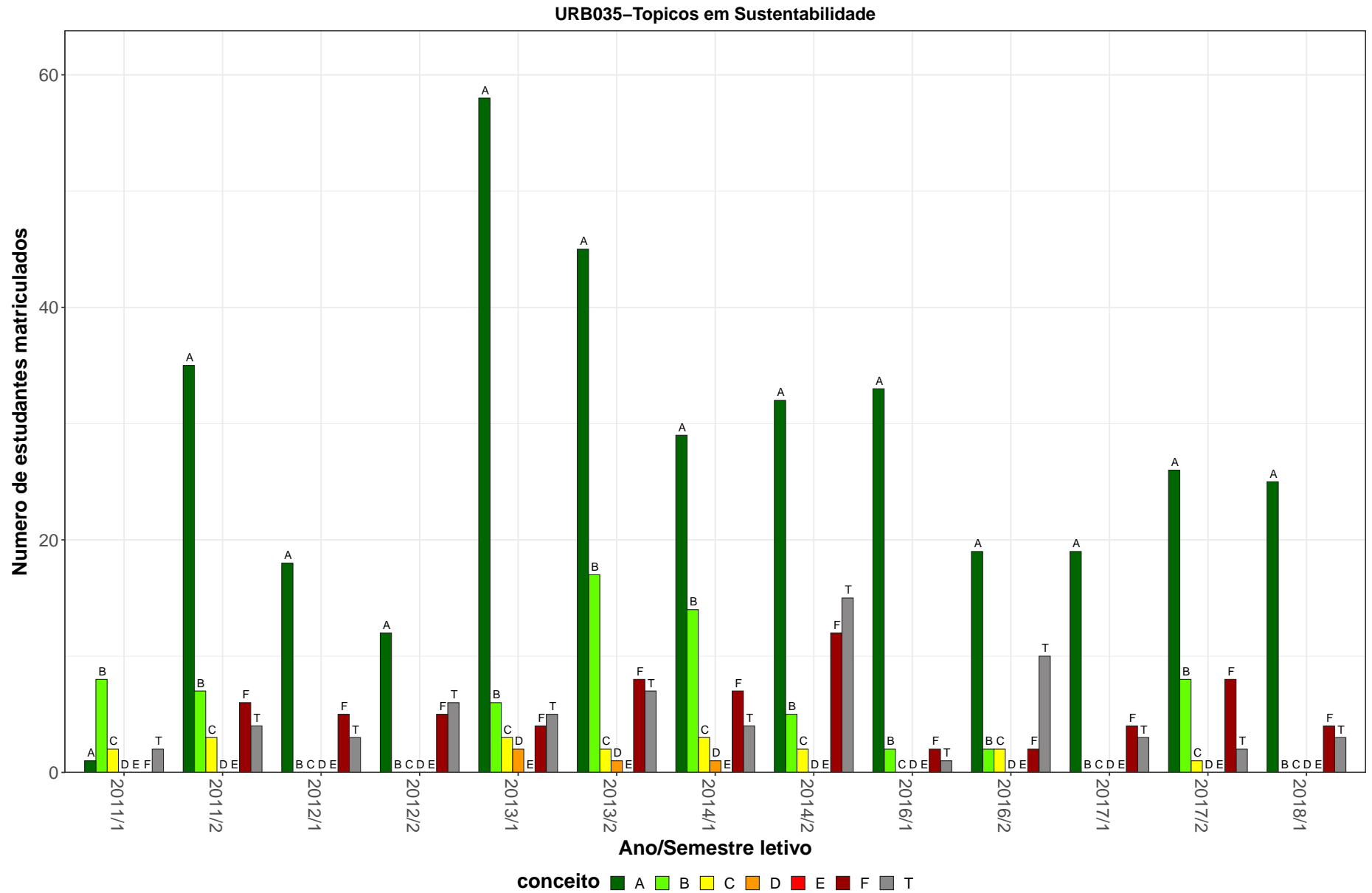

**Figura 43: Conceito obtido pelos estudantes na atividade acadêmica curricular URB035-Tópicos em Sustentabilidade no período de 2011 a 2018 na Escola de Arquitetura.**



**Tabela 45: Avaliação da atividade URB045-Topicos em Estudos Sociais no período de 2011 e 2018**

Situação	2011		2012		2013		2014		2015		2016		2017		2018		Total	
	Freq.	%	Freq.	%	Freq.	%	Freq.	%	Freq.	%	Freq.	%	Freq.	%	Freq.	%	Freq.	%
<b>Arquitetura e Urbanismo Diurno (Bacharelado)</b>																		
Aprovado	0	-	1	100%	11	84,6%	14	100%	0	-	1	100%	10	62,5%	1	33,3%	38	79,2%
Reprovado (I)	0	-	0	0%	2	15,4%	0	0%	0	-	0	0%	2	12,5%	1	33,3%	5	10,4%
Reprovado (R)	0	-	0	0%	0	0%	0	0%	0	-	0	0%	2	12,5%	0	0%	2	4,2%
Trancamento	0	-	0	0%	0	0%	0	0%	0	-	0	0%	2	12,5%	1	33,3%	3	6,2%
Total	0	-	1	100%	13	100%	14	100%	0	-	1	100%	16	100%	3	100%	48	100%
<b>Arquitetura e Urbanismo Noturno (Bacharelado)</b>																		
Aprovado	0	-	29	85,3%	106	80,3%	100	74,6%	16	66,7%	115	76,2%	262	76,4%	105	68,6%	733	75,5%
Reprovado (I)	0	-	3	8,8%	5	3,8%	14	10,4%	4	16,7%	7	4,6%	28	8,2%	20	13,1%	81	8,3%
Reprovado (R)	0	-	0	0%	3	2,3%	5	3,7%	3	12,5%	4	2,6%	12	3,5%	8	5,2%	35	3,6%
Trancamento	0	-	2	5,9%	18	13,6%	15	11,2%	1	4,2%	25	16,6%	41	12%	20	13,1%	122	12,6%
Total	0	-	34	100%	132	100%	134	100%	24	100%	151	100%	343	100%	153	100%	971	100%
<b>TOTAL</b>																		
Aprovado	0	-	31	81,6%	121	81,2%	126	77,3%	16	66,7%	121	74,7%	273	75,2%	110	68,3%	798	75,3%
Reprovado (I)	0	-	3	7,9%	7	4,7%	14	8,6%	4	16,7%	7	4,3%	31	8,5%	22	13,7%	88	8,3%
Reprovado (R)	0	-	0	0%	3	2%	5	3,1%	3	12,5%	4	2,5%	14	3,9%	8	5%	37	3,5%
Trancamento	0	-	4	10,5%	18	12,1%	18	11%	1	4,2%	30	18,5%	45	12,4%	21	13%	137	12,9%
Total	0	-	38	100%	149	100%	163	100%	24	100%	162	100%	363	100%	161	100%	1060	100%

\* Foram destacadas na cor cinza as células em que o percentual de aprovados é menor do que o percentual geral de aprovados da atividade acadêmica curricular, considerando todo o período avaliado.

URB045–Tópicos em Estudos Sociais



Figura 44: Conceito obtido pelos estudantes na atividade acadêmica curricular URB045-Tópicos em Estudos Sociais no período de 2011 a 2018 na Escola de Arquitetura.

**Tabela 46: Avaliação da atividade URB049-Urbanismo II no período de 2011 e 2018**

Situação	2011		2012		2013		2014		2015		2016		2017		2018		Total	
	Freq.	%	Freq.	%	Freq.	%	Freq.	%	Freq.	%	Freq.	%	Freq.	%	Freq.	%	Freq.	%
<b>Arquitetura e Urbanismo Diurno (Bacharelado)</b>																		
Aprovado	89	77,4%	127	89,4%	68	81%	84	83,2%	88	86,3%	77	84,6%	64	81%	79	87,8%	676	84,1%
Reprovado (I)	6	5,2%	8	5,6%	0	0%	7	6,9%	3	2,9%	1	1,1%	0	0%	0	0%	25	3,1%
Reprovado (R)	13	11,3%	2	1,4%	15	17,9%	5	5%	8	7,8%	6	6,6%	5	6,3%	5	5,6%	59	7,3%
Trancamento	7	6,1%	5	3,5%	1	1,2%	5	5%	3	2,9%	7	7,7%	10	12,7%	6	6,7%	44	5,5%
Total	115	100%	142	100%	84	100%	101	100%	102	100%	91	100%	79	100%	90	100%	804	100%
<b>TOTAL</b>																		
Aprovado	89	77,4%	127	89,4%	68	81%	84	83,2%	88	86,3%	77	84,6%	65	81,2%	79	87,8%	677	84,1%
Reprovado (I)	6	5,2%	8	5,6%	0	0%	7	6,9%	3	2,9%	1	1,1%	0	0%	0	0%	25	3,1%
Reprovado (R)	13	11,3%	2	1,4%	15	17,9%	5	5%	8	7,8%	6	6,6%	5	6,2%	5	5,6%	59	7,3%
Trancamento	7	6,1%	5	3,5%	1	1,2%	5	5%	3	2,9%	7	7,7%	10	12,5%	6	6,7%	44	5,5%
Total	115	100%	142	100%	84	100%	101	100%	102	100%	91	100%	80	100%	90	100%	805	100%

\* Foram destacadas na cor cinza as células em que o percentual de aprovados é menor do que o percentual geral de aprovados da atividade acadêmica curricular, considerando todo o período avaliado.

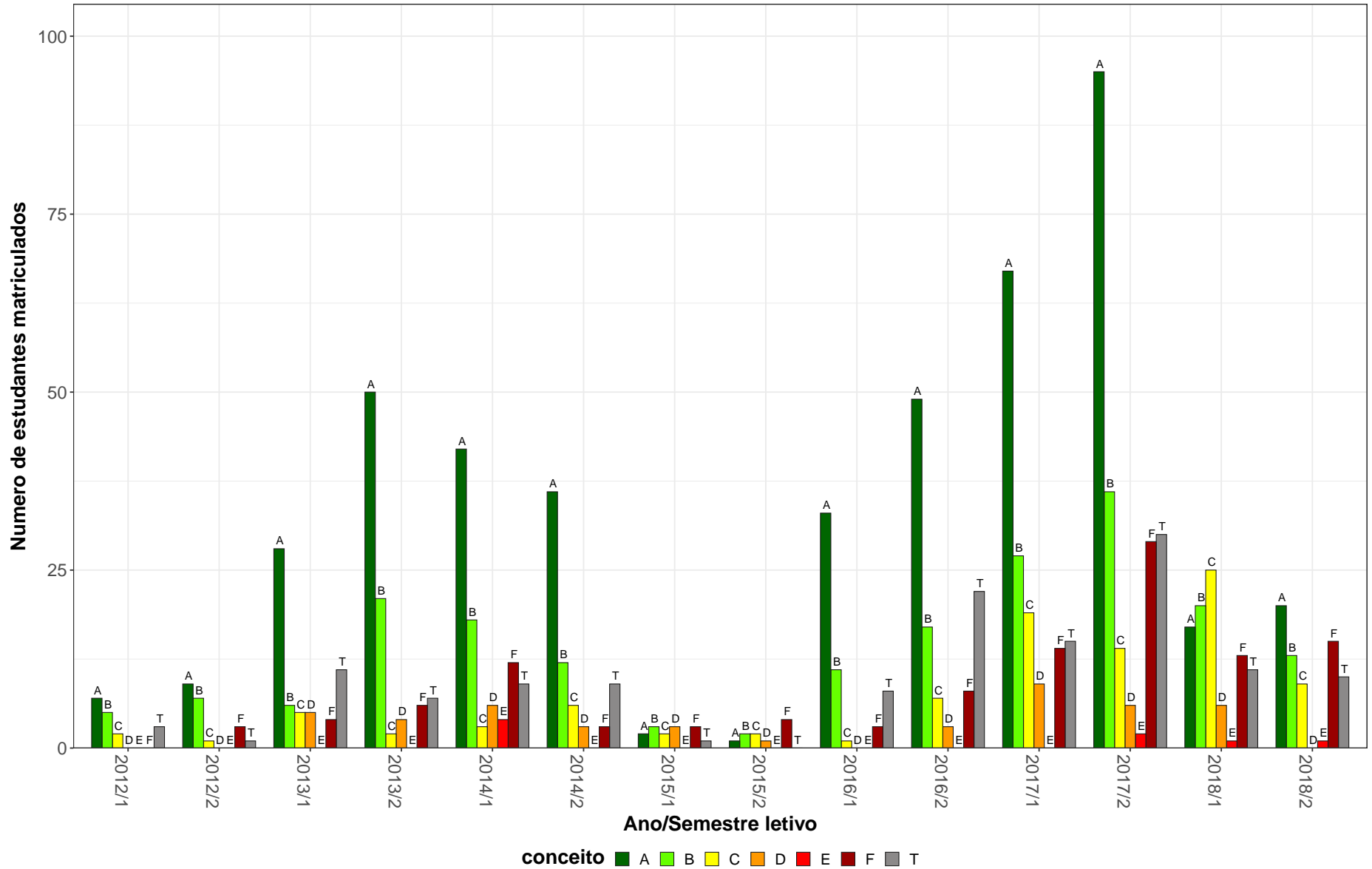
URB049–Urbanismo II

105



Figura 45: Conceito obtido pelos estudantes na atividade acadêmica curricular URB049-Urbanismo II no período de 2011 a 2018 na Escola de Arquitetura.

### 3 Evasão dos cursos de graduação sediados na Escola de Arquitetura

Esta seção avalia a taxa de evasão dos cursos sediados na Escola de Arquitetura, incluindo indicadores adotados pelo Instituto Nacional de Estudos e Pesquisas Educacionais Anísio Teixeira (Inep). Maiores detalhes sobre os indicadores podem ser encontrados em [1]. Especificamente, os indicadores analisados são:

- **Evasão da UFMG:** considera-se como evasão da UFMG o desligamento ou desistência formal da UFMG sem a conclusão do curso.
- **Evasão do curso:** considera-se como evasão do curso o desligamento ou desistência formal do curso sem a conclusão do mesmo, incluindo também o caso de reopção de curso no âmbito de vagas remanescentes dentro da UFMG. Ou seja, a evasão do curso equivale à soma da evasão da UFMG e da mudança de curso dentro da UFMG.
- **Taxa de Eficiência:** percentual de estudantes da turma<sup>1</sup> analisada que concluíram o curso dentro do tempo padrão de integralização.
- **Taxa de Evasão Acumulada:** percentual de estudantes de uma dada turma que evadiram do curso até o ano  $t$ , em relação ao número de ingressantes na turma analisada.
- **Taxa de Evasão Anual:** percentual de estudantes de uma dada turma que evadiram do curso no ano  $t$ , em relação ao número de ingressantes na turma.

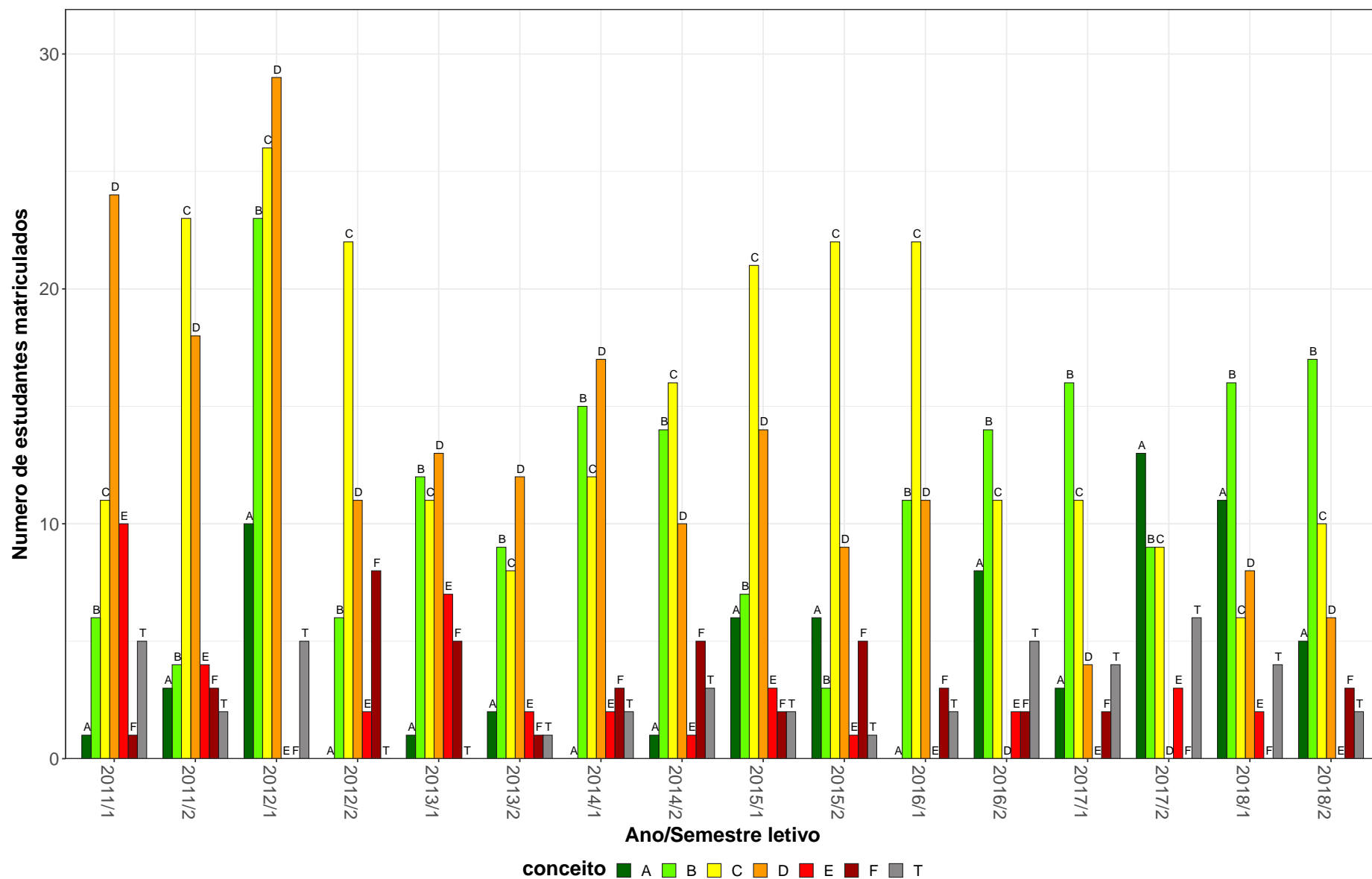
É válido ressaltar que o percentual de concluintes naturalmente reduz por ano de ingresso. Isso acontece pois os ingressantes nos anos mais recentes tiveram menos tempo, ou mesmo tempo abaixo do padrão, para concluir o curso. Ressalta-se ainda que, em caso de trancamento total do período letivo, o mesmo foi contabilizado como tempo no curso.

Os resultados foram separados em subseções específicas para cada curso de graduação.

---

<sup>1</sup>Considera-se como turma o total de estudantes que ingressaram em um dado curso no mesmo ano, incluindo o ingresso via processo seletivo de vagas iniciais ou por vagas remanescentes. Para os cursos em que o ingresso ocorre em dois semestres, leva-se em consideração o semestre de ingresso do estudante no cálculo do número de períodos letivos cursados.

Em cada subseção são apresentados três gráficos. O primeiro gráfico mostra a taxa de evasão anual do curso, de acordo com o ano de ingresso dos estudantes. Esse gráfico informa o percentual e por quanto tempo os estudantes que ingressaram na UFMG no ano indicado na lateral direita se mantiveram vinculados ao curso até a ocorrência da evasão. O segundo gráfico mostra, ao final de 2018/2, a situação das diversas turmas do curso cujo ano de ingresso é mostrado na lateral direita. Esse gráfico mostra o percentual de estudantes de cada turma i) que concluiu o curso dentro do tempo padrão de integralização (taxa de eficiência), ii) que concluiu o curso acima do tempo padrão, iii) que ainda estava matriculado no curso de ingresso em 2018/2, iv) que mudou de turno, modalidade (Bacharelado ou Licenciatura), ou de curso, e v) que evadiu da UFMG. O primeiro e o segundo gráfico apresentam ainda, para fins de comparação, os dados agregados para a área do conhecimento do curso e para toda a UFMG. O terceiro gráfico, por sua vez, mostra um histograma do Rendimento Semestral Global médio (RSG médio) de todos os estudantes que ingressaram no curso no período de 2008/1<sup>2</sup> a 2018/2. Esse gráfico permite avaliar, por exemplo, em quais faixas de RSG médio se concentram os estudantes que evadiram do curso. Ressalta-se que as informações presentes nos três gráficos são atualizadas até o semestre de 2018/2. Maiores detalhes podem ser encontrados nos relatórios específicos de cada curso de graduação.

Antes de iniciar a análise dos indicadores, é importante compreender as transformações que ocorreram nos processos seletivos de vagas iniciais dos cursos de graduação da UFMG. A Tabela 47 resume as principais características dos processos seletivos no período analisado. Destaca-se que nos anos de 2014 e de 2015 a UFMG ofertou suas vagas em duas edições do SiSU: as vagas para ingresso no primeiro semestre foram ofertadas na primeira edição e as vagas para ingresso no segundo semestre na segunda edição. Isso permitiu que os estudantes participassem dos dois SiSUs do ano utilizando a mesma nota do ENEM, obtida no ano anterior. Estudos realizados pelo Setor de Estatística da Prograd mostraram que, em 2014 e 2015, cerca de 10% dos estudantes que ingressaram em vagas da UFMG ofertadas no primeiro semestre evadiram para ocupar novas vagas da UFMG, ofertadas

---

<sup>2</sup>Caso o ano de criação do curso seja posterior a 2008/1, o período analisado será referente ao ano de criação até 2018/2.

no segundo semestre do mesmo ano, utilizando a segunda edição do SiSU. A partir de 2016 a UFMG passou a ofertar todas as suas vagas na primeira edição do SiSU.

**Tabela 47: Características dos Processos Seletivos**

Ano	Processo Seletivo			Ação Afirmativa
	1ª Etapa	2ª Etapa	Número de edições	
2008	UFMG	UFMG	-	Não tem
2009	UFMG	UFMG	-	Bônus de 10% e 15%
2010	UFMG	UFMG	-	Bônus de 10% e 15%
2011	ENEM	UFMG	-	Bônus de 10% e 15%
2012	ENEM	UFMG	-	Bônus de 10% e 15%
2013	ENEM	UFMG	-	Cotas 12,5%
2014	SiSU	-	2	Cotas 25%
2015	SiSU	-	2	Cotas 37,5%
2016	SiSU	-	1	Cotas 50%
2017	SiSU	-	1	Cotas 50%
2018	SiSU	-	1	Cotas 50% + PCD

\* PCD = Reserva de vagas para candidatos com deficiência.

### 3.1 Arquitetura e Urbanismo Diurno (Bacharelado)



Figura 46: Taxa de evasão anual do curso de Arquitetura e Urbanismo Diurno, modalidade Bacharelado.



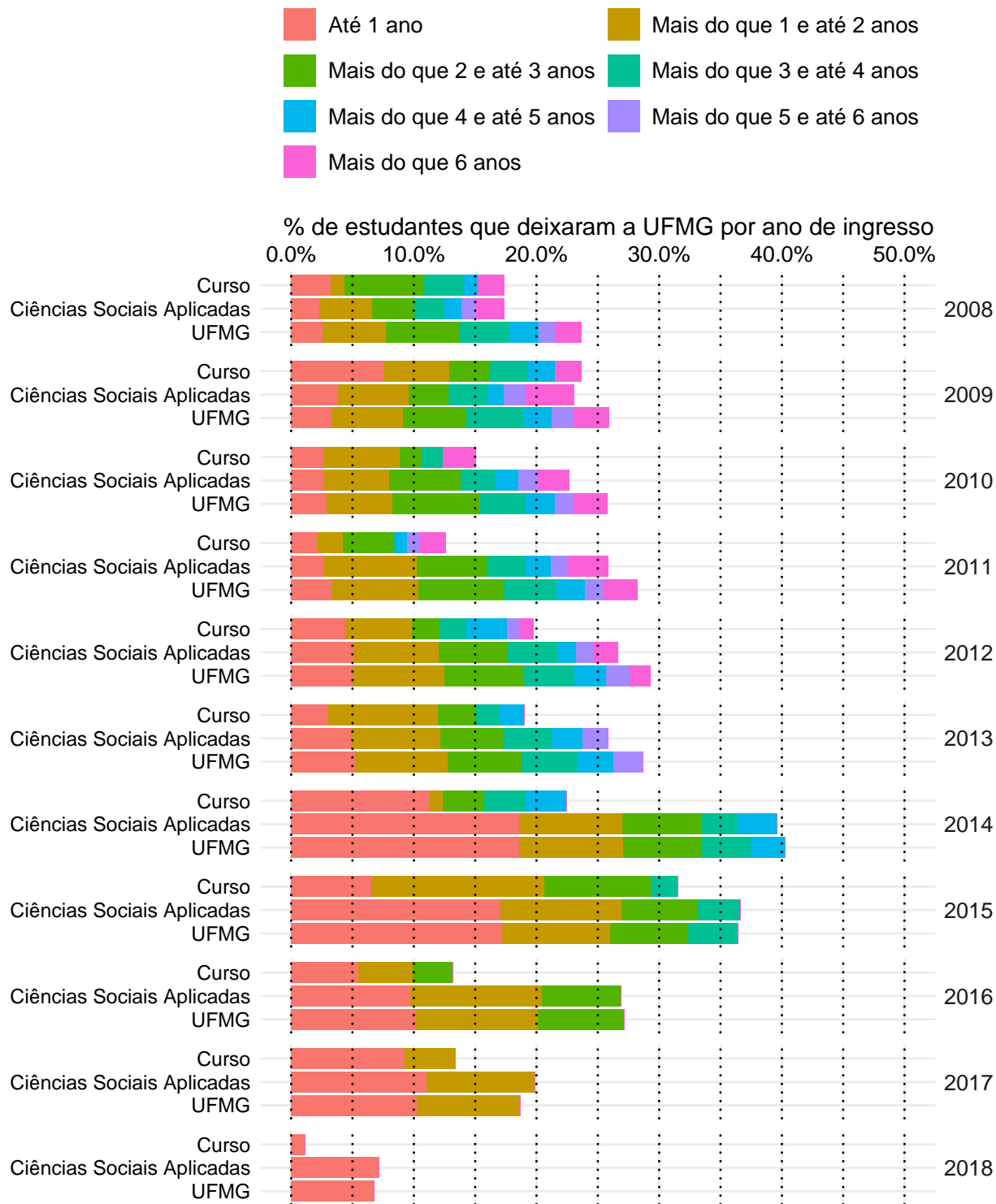
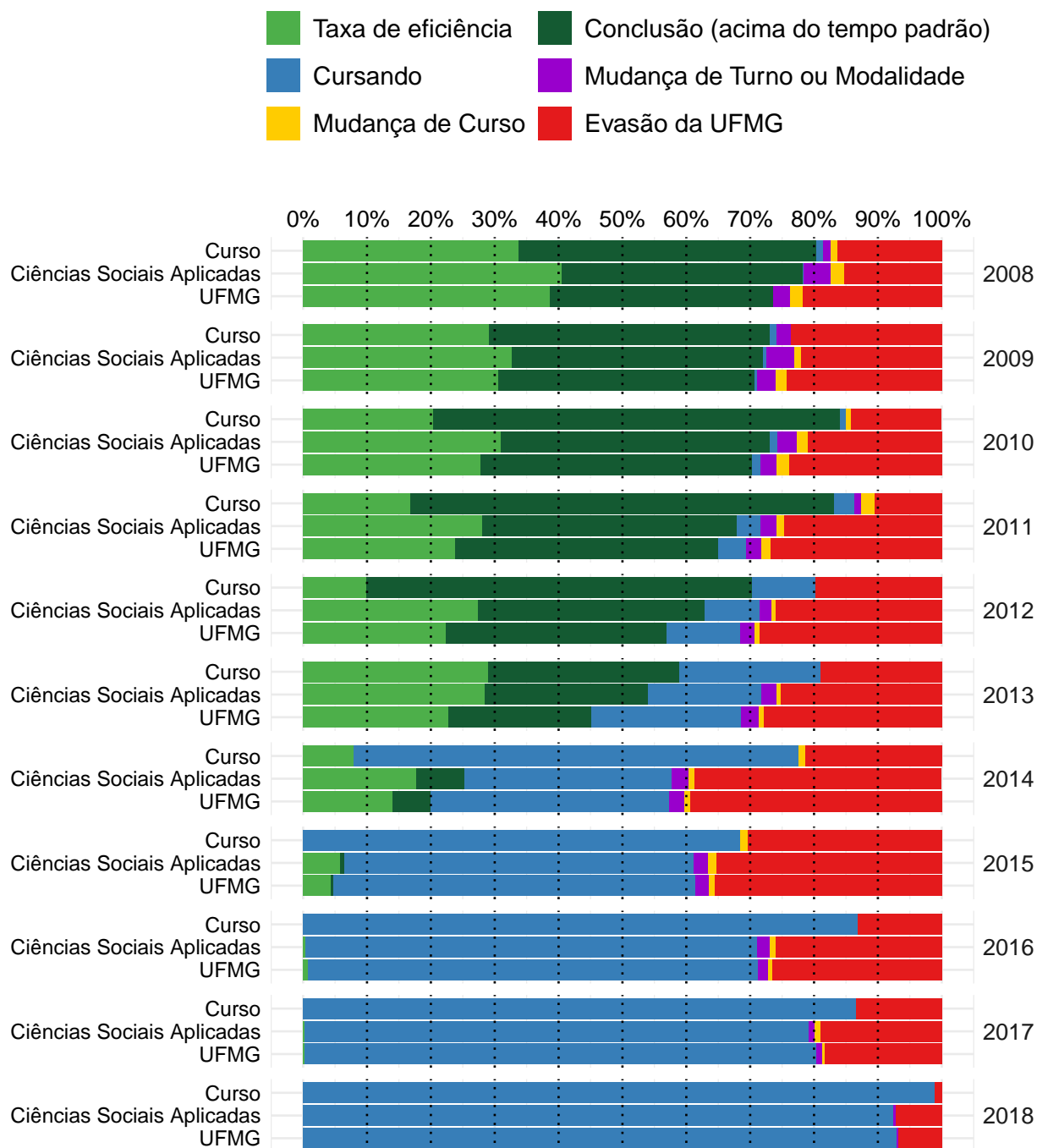

**Figura 47: Situação dos estudantes do curso de Arquitetura e Urbanismo Diurno (Bacharelado), após o término do período letivo de 2018/2** A taxa de eficiência refere-se à proporção de estudantes que concluíram o curso dentro do tempo padrão de integralização. Mudança de turno ou modalidade corresponde tanto à troca de diurno para noturno, e vice-versa, quanto a alteração entre as modalidades bacharelado e licenciatura. Mudança de curso troca de curso dentro da UFMG, por meio de reopção, no âmbito das vagas remanescentes (exceto casos de mudança de turno ou modalidade). Evasão da UFMG equivale ao desligamento ou evasão da UFMG sem a conclusão de curso de graduação.

A Figura 48 mostra a distribuição do Rendimento Semestral Global Médio (RSGM), de acordo com a situação do estudante no curso de Arquitetura e Urbanismo Diurno, na modalidade Bacharelado, no período de 2008/1 a 2018/2. Ressalta-se que nesse gráfico é possível incluir somente os estudantes que possuem RSG médio.

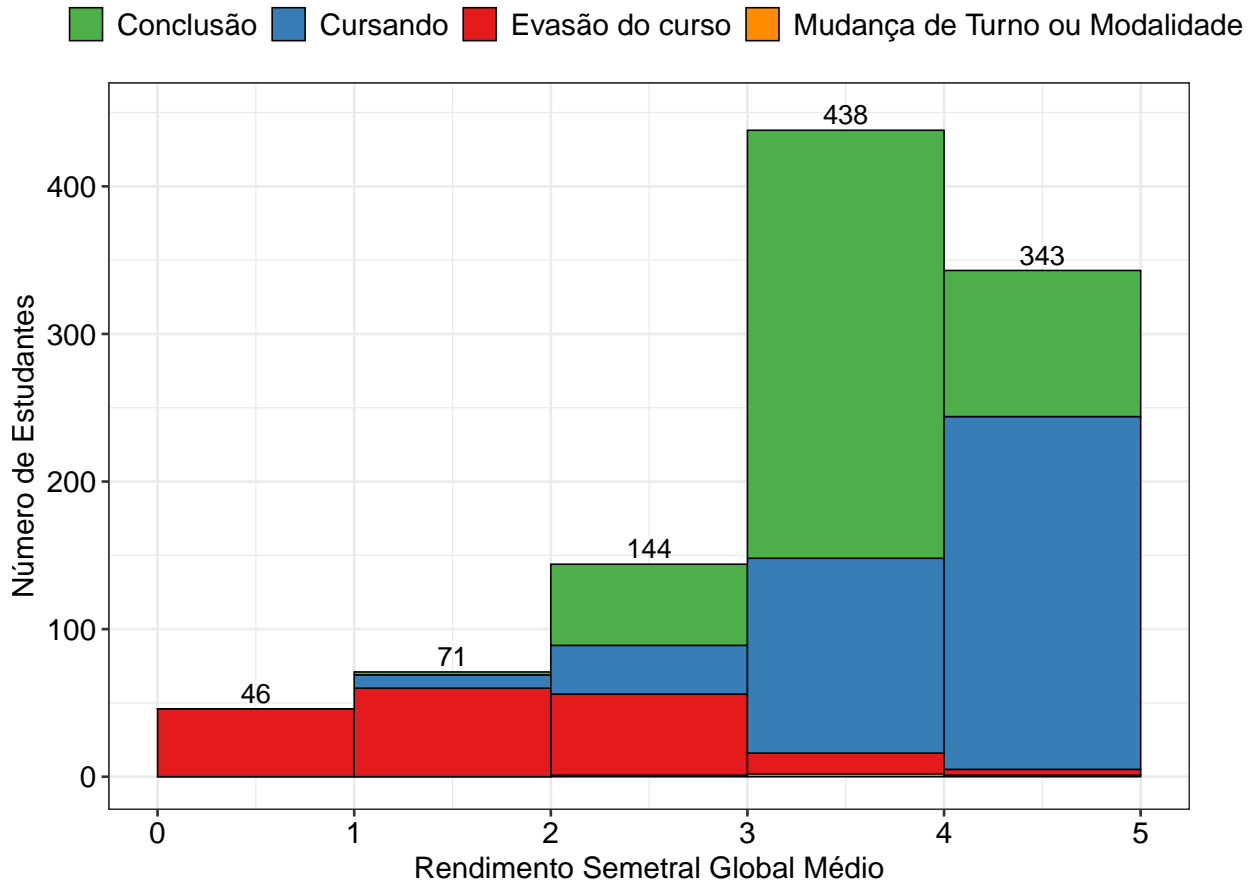

**Figura 48: Rendimento Semestral Global Médio, por faixa, de acordo com a situação do estudante no curso de Arquitetura e Urbanismo Diurno, modalidade Bacharelado.**

### 3.2 Arquitetura e Urbanismo Noturno (Bacharelado)



Figura 49: Taxa de evasão anual do curso de Arquitetura e Urbanismo Noturno, modalidade Bacharelado.



**Figura 50: Situação dos estudantes do curso de Arquitetura e Urbanismo Noturno (Bacharelado), após o término do período letivo de 2018/2** A taxa de eficiência refere-se à proporção de estudantes que concluíram o curso dentro do tempo padrão de integralização. Mudança de turno ou modalidade corresponde tanto à troca de diurno para noturno, e vice-versa, quanto a alteração entre as modalidades bacharelado e licenciatura. Mudança de curso troca de curso dentro da UFMG, por meio de reopção, no âmbito das vagas remanescentes (exceto casos de mudança de turno ou modalidade). Evasão da UFMG equivale ao desligamento ou evasão da UFMG sem a conclusão de curso de graduação.

A Figura 51 mostra a distribuição do Rendimento Semestral Global Médio (RSGM), de acordo com a situação do estudante no curso de Arquitetura e Urbanismo Noturno, na modalidade Bacharelado, no período de 2008/1 a 2018/2. Ressalta-se que nesse gráfico é possível incluir somente os estudantes que possuem RSG médio.

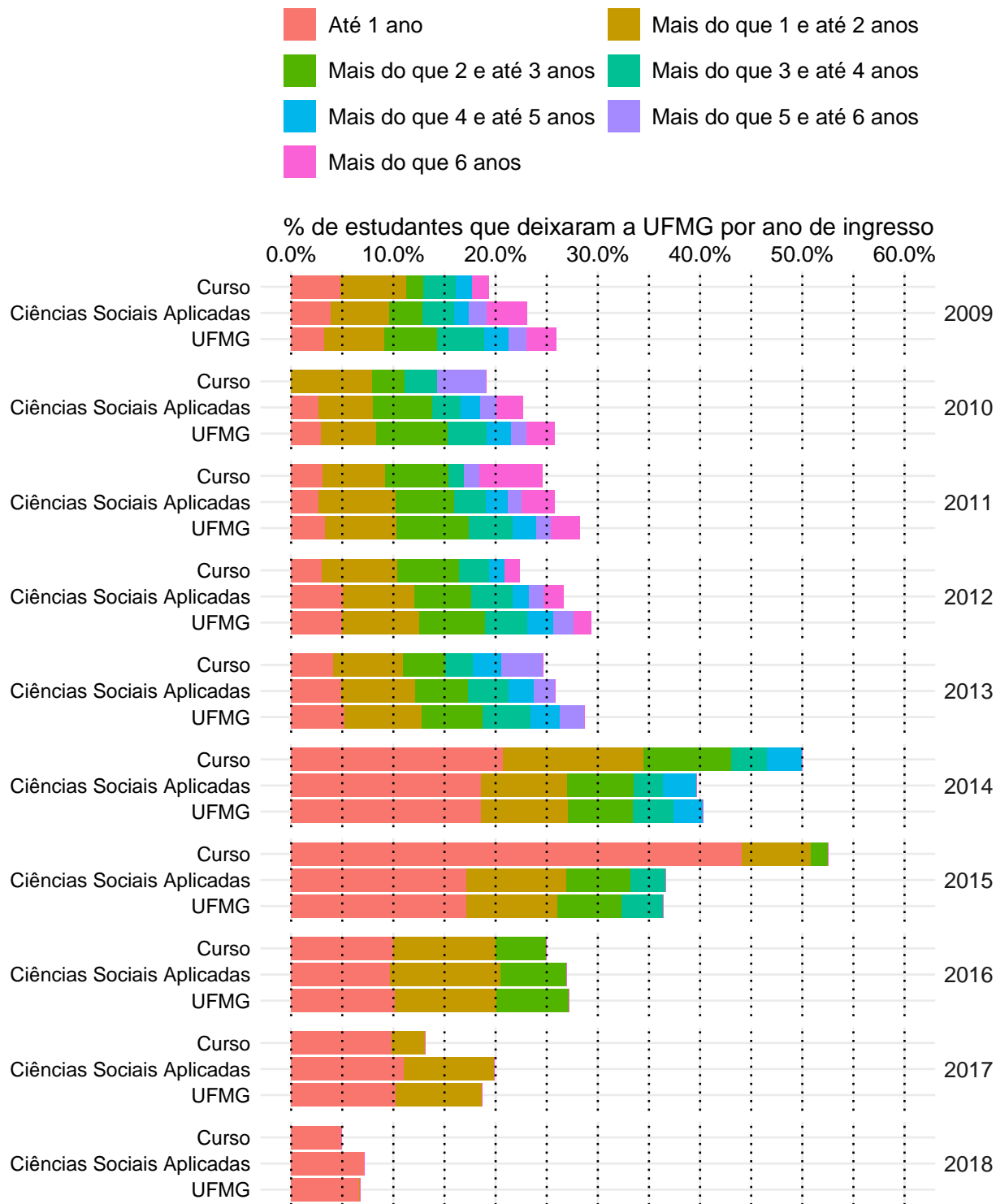
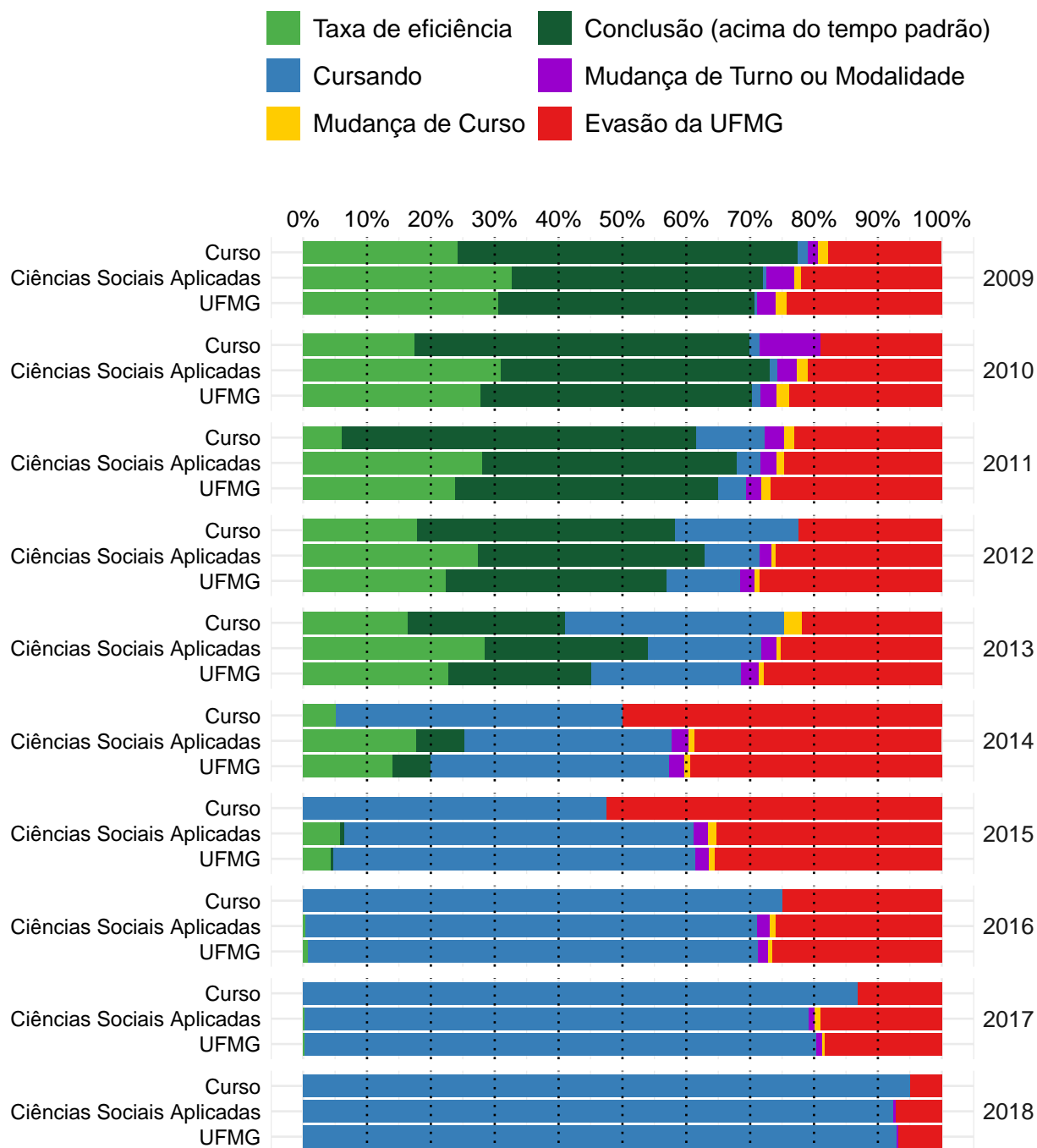
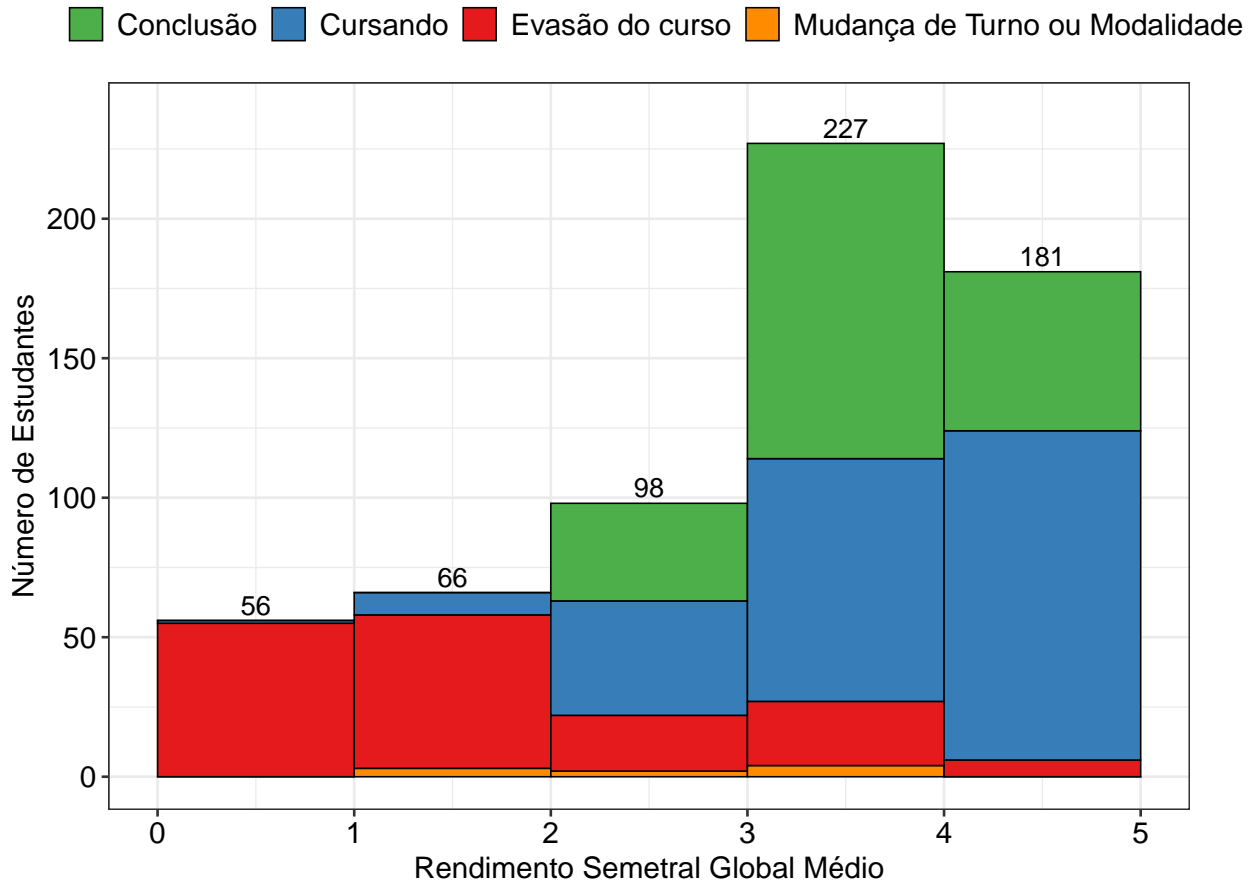

**Figura 51: Rendimento Semestral Global Médio, por faixa, de acordo com a situação do estudante no curso de Arquitetura e Urbanismo Noturno, modalidade Bacharelado.**

### 3.3 Design (Bacharelado)



Figura 52: Taxa de evasão anual do curso de Design, modalidade Bacharelado.



**Figura 53: Situação dos estudantes do curso de Design (Bacharelado), após o término do período letivo de 2018/2** A taxa de eficiência refere-se à proporção de estudantes que concluíram o curso dentro do tempo padrão de integralização. Mudança de turno ou modalidade corresponde tanto à troca de diurno para noturno, e vice-versa, quanto a alteração entre as modalidades bacharelado e licenciatura. Mudança de curso troca de curso dentro da UFMG, por meio de reopção, no âmbito das vagas remanescentes (exceto casos de mudança de turno ou modalidade). Evasão da UFMG equivale ao desligamento ou evasão da UFMG sem a conclusão de curso de graduação.

A Figura 54 mostra a distribuição do Rendimento Semestral Global Médio (RSGM), de acordo com a situação do estudante no curso de Design, na modalidade Bacharelado, no período de 2008/1 a 2018/2. Ressalta-se que nesse gráfico é possível incluir somente os estudantes que possuem RSG médio.

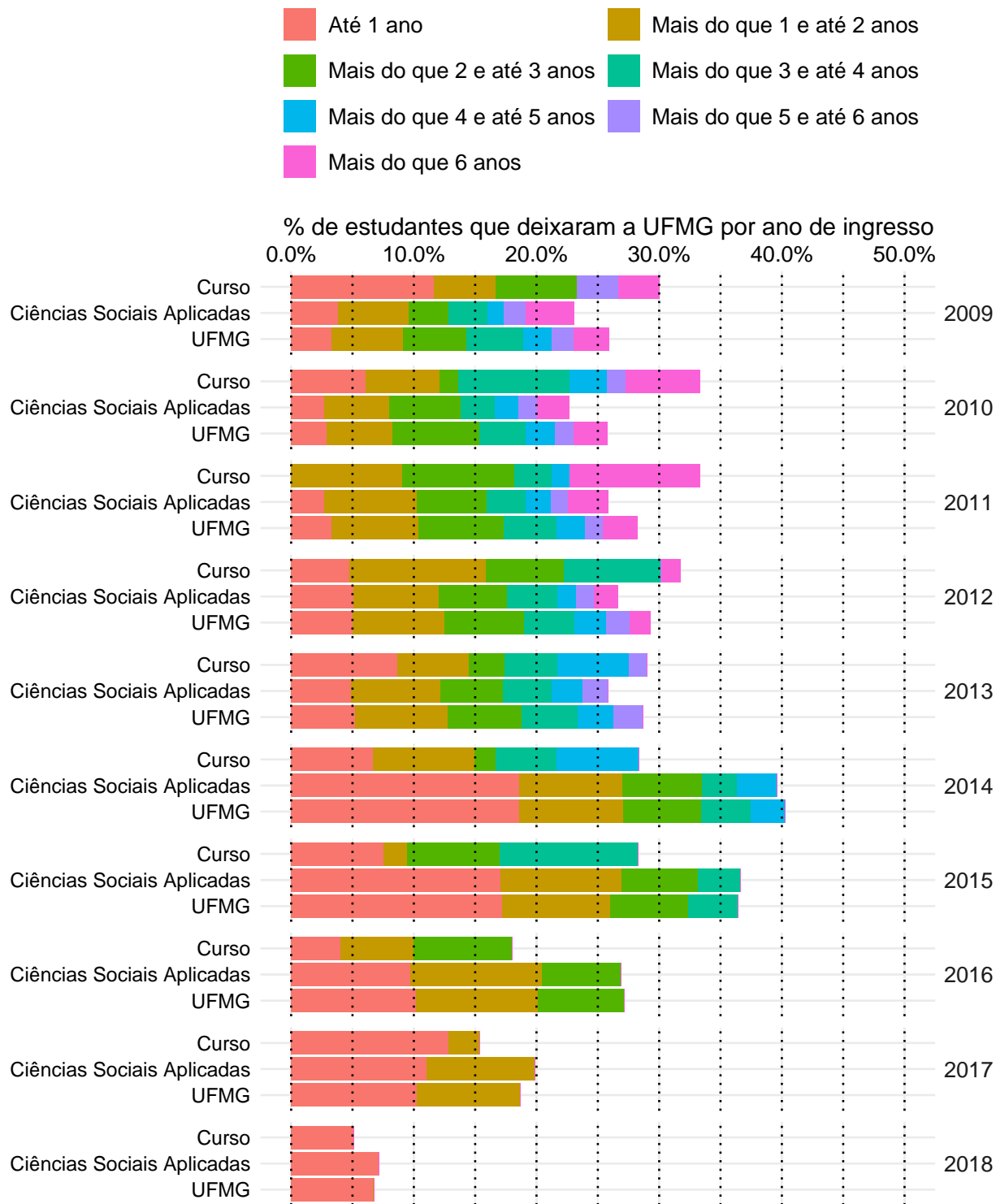
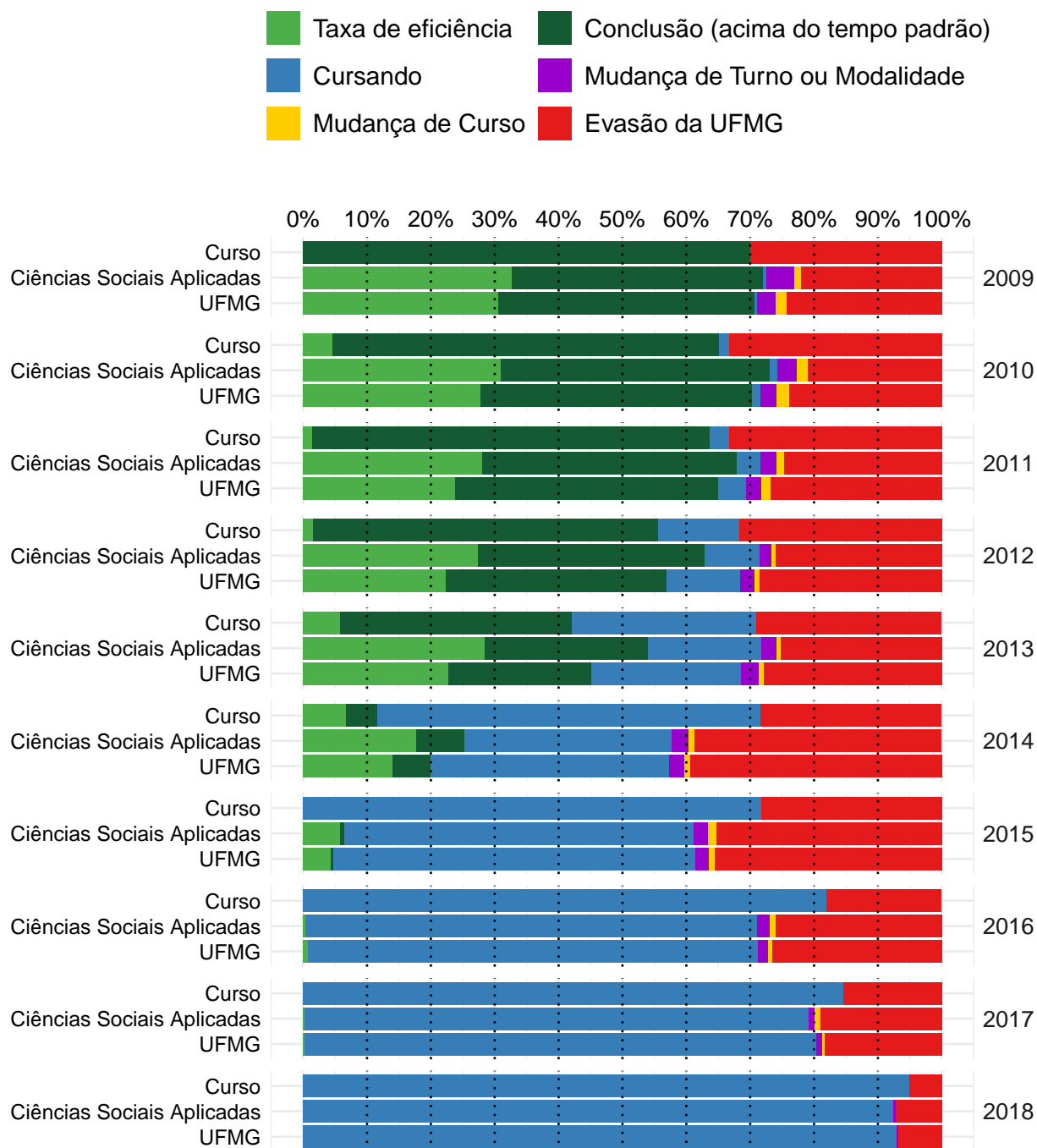
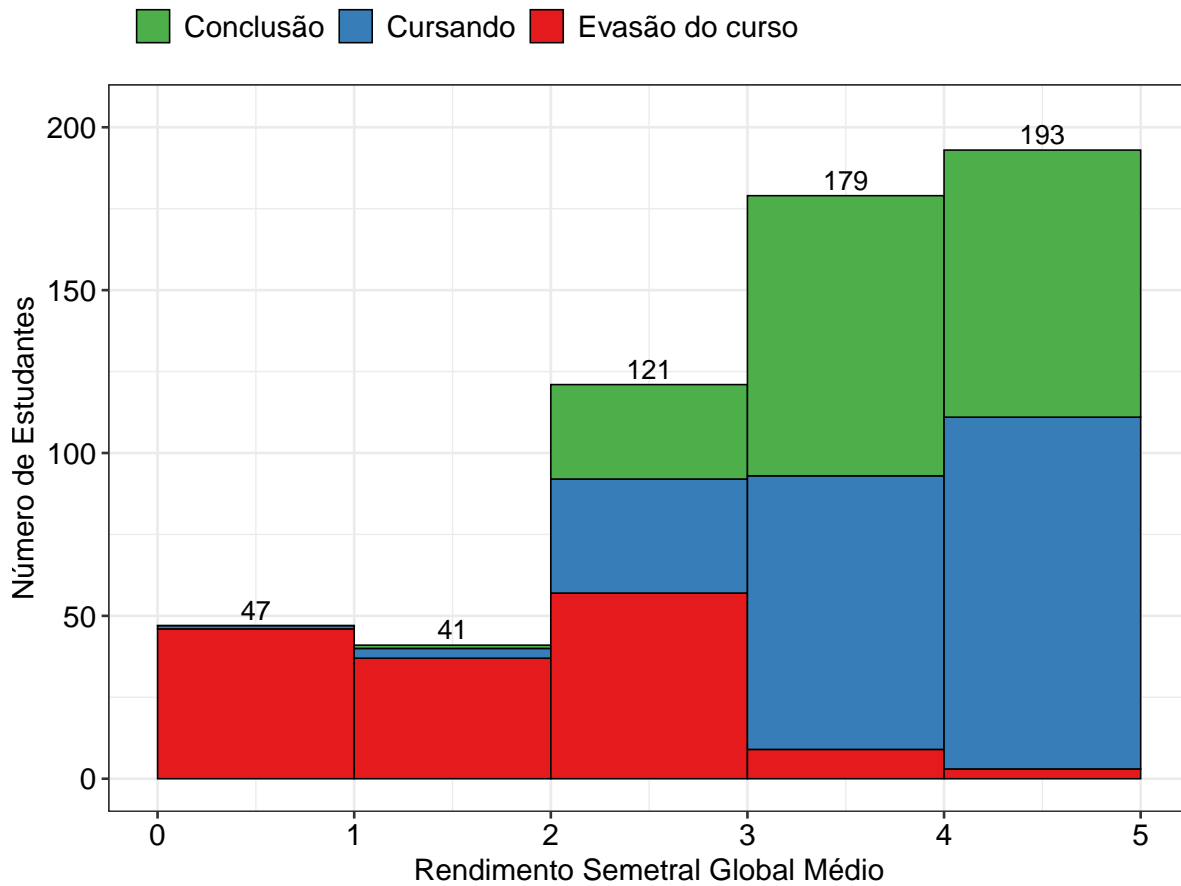

**Figura 54: Rendimento Semestral Global Médio, por faixa, de acordo com a situação do estudante no curso de Design, modalidade Bacharelado.**



## Referências

- [1] INSTITUTO NACIONAL DE ESTUDOS E PESQUISAS EDUCACIONAIS ANÍSIO TEIXEIRA, Diretoria de Estatísticas Educacionais, 2017. *Metodologia de cálculo dos indicadores de fluxo da educação superior*, Brasília.
- [2] R CORE TEAM, 2018. *R: A language and environment for statistical computing*. R Foundation for Statistical Computing, Vienna, Austria. URL <https://www.R-project.org/>.
- [3] UNIVERSIDADE FEDERAL DE MINAS GERAIS, 2018. *Plano de Desenvolvimento Institucional*. <https://www.ufmg.br/pdi/2018-2023/wp-content/uploads/2019/03/PDI-revisado06032019.pdf>. Acesso em 14/10/2019.