

UNIVERSIDADE FEDERAL DE MINAS GERAIS



**Análise da retenção das atividades acadêmicas
curriculares ofertadas e da evasão dos cursos
sediados na Unidade Acadêmica:**

Escola de Educação Física, Fisioterapia e Terapia Ocupacional

Belo Horizonte
Outubro de 2019

PRÓ-REITORIA DE GRADUAÇÃO /SETOR DE ESTATÍSTICA

PRÓ-REITOR DE GRADUAÇÃO

PROFA. BENIGNA MARIA DE OLIVEIRA

PRÓ-REITOR ADJUNTO DE GRADUAÇÃO

PROF. BRUNO OTÁVIO SOARES TEIXEIRA

COORDENADORA DO SETOR DE ESTATÍSTICA

CAROLINA SILVA PENA

EQUIPE SETOR DE ESTATÍSTICA

GABRIEL MACIEL DIAS

WESLEY PAULINO FERNANDES MACIEL

Contato: estatistica@prograd.ufmg.br

Sumário

1	Introdução	1
2	Retenção das principais atividades acadêmicas curriculares	2
2.1	Atividades acadêmicas curriculares ofertadas pelo Departamento DTO	12
2.2	Atividades acadêmicas curriculares ofertadas pelo Departamento EEF	16
2.3	Atividades acadêmicas curriculares ofertadas pelo Departamento EFI	28
2.4	Atividades acadêmicas curriculares ofertadas pelo Departamento ESP	50
2.5	Atividades acadêmicas curriculares ofertadas pelo Departamento UNI	86
3	Evasão dos cursos de graduação sediados na Escola de Educação Física, Fisio- terapia e Terapia Ocupacional	92
3.1	Educação Física Diurno (Bacharelado)	95
3.2	Educação Física Diurno (Licenciatura)	98
3.3	Educação Física Noturno (Bacharelado)	101
3.4	Fisioterapia (Bacharelado)	104
3.5	Terapia Ocupacional (Bacharelado)	107
	Referências	110

Lista de Tabelas

1	Atividades acadêmicas curriculares ofertadas pela Escola de Educação Física, Fisioterapia e Terapia Ocupacional no período de 2011 a 2018	4
2	Avaliação da atividade DTO025-Topicos em Terapia Ocupacional no período de 2011 e 2018	12
3	Avaliação da atividade DTO033-Introdução ão Estudo da Ocupação no período de 2011 e 2018	14
4	Avaliação da atividade EEF021-Formação e Atuação em Educação Fisica no período de 2011 e 2018	16
5	Avaliação da atividade EEF026-Topicos em Educação Fisica e Esportes A no período de 2011 e 2018	18
6	Avaliação da atividade EEF027-Topicos em Educação Fisica e Esportes B no período de 2011 e 2018	20
7	Avaliação da atividade EEF028-Topicos em Educação Fisica e Esportes C no período de 2011 e 2018	22
8	Avaliação da atividade EEF031-Topicos em Educação Fisica e Esportes F no período de 2011 e 2018	24
9	Avaliação da atividade EEF044-Estagio I no período de 2011 e 2018	26
10	Avaliação da atividade EFI041-Historia e Educação Fisica no período de 2011 e 2018	28
11	Avaliação da atividade EFI042-Jogos, Brinquedos e Brincadeiras no período de 2011 e 2018	30
12	Avaliação da atividade EFI043-Filosofia e Educação Fisica no período de 2011 e 2018	32
13	Avaliação da atividade EFI044-Dancas no período de 2011 e 2018	34
14	Avaliação da atividade EFI046-Educação Fisica e Lazer no período de 2011 e 2018	36
15	Avaliação da atividade EFI047-Educação Fisica, Infancia e Juventude no período de 2011 e 2018	38

16	Avaliação da atividade EFI048-Educação Física e Velhice no período de 2011 e 2018	40
17	Avaliação da atividade EFI049-Cinesiologia no período de 2011 e 2018	42
18	Avaliação da atividade EFI051-Comportamento Motor no período de 2011 e 2018	44
19	Avaliação da atividade EFI052-Fisiologia do Exercício no período de 2011 e 2018	46
20	Avaliação da atividade EFI054-Ensino de Educação Física no Ensino Fundamental e Medio no período de 2011 e 2018	48
21	Avaliação da atividade ESP042-Biomecanica no período de 2011 e 2018	50
22	Avaliação da atividade ESP054-Antropologia e Educação Física no período de 2011 e 2018	52
23	Avaliação da atividade ESP055-Ginastica no período de 2011 e 2018	54
24	Avaliação da atividade ESP057-Teoria e Pratica dos Esportes no período de 2011 e 2018	56
25	Avaliação da atividade ESP058-Psicologia Das Atividades Fisicas e do Esporte no período de 2011 e 2018	58
26	Avaliação da atividade ESP059-Teoria do Treinamento no período de 2011 e 2018	60
27	Avaliação da atividade ESP060-Teoria da Atividade Fisica Adaptada no período de 2011 e 2018	62
28	Avaliação da atividade ESP063-Seminario de Pesquisa II no período de 2011 e 2018	64
29	Avaliação da atividade ESP064-Treinamento Esportivo I no período de 2011 e 2018	66
30	Avaliação da atividade ESP066-Atividade Fisica e Saude no período de 2011 e 2018	68
31	Avaliação da atividade ESP068-Ensino de Voleibol no período de 2011 e 2018	70
32	Avaliação da atividade ESP069-Ensino de Futebol no período de 2011 e 2018	72
33	Avaliação da atividade ESP070-Musculação no período de 2011 e 2018	74

34	Avaliação da atividade ESP074-Treinamento Esportivo II no período de 2011 e 2018	76
35	Avaliação da atividade ESP076-Ensino de Handebol no período de 2011 e 2018	78
36	Avaliação da atividade ESP080-Seminario de Orientação Tcc I no período de 2011 e 2018	80
37	Avaliação da atividade ESP082-Seminario de Orientação Tcc II no período de 2011 e 2018	82
38	Avaliação da atividade ESP147-Biomecanica no período de 2011 e 2018 . . .	84
39	Avaliação da atividade UNI032-Esportes no período de 2011 e 2018	86
40	Características dos Processos Seletivos	94

Lista de Figuras

1	Conceito obtido pelos estudantes na atividade acadêmica curricular DTO025- Tópicos em Terapia Ocupacional no período de 2011 a 2018 na Escola de Educação Física, Fisioterapia e Terapia Ocupacional.	13
2	Conceito obtido pelos estudantes na atividade acadêmica curricular DTO033- Introdução ao Estudo da Ocupação no período de 2011 a 2018 na Escola de Educação Física, Fisioterapia e Terapia Ocupacional.	15
3	Conceito obtido pelos estudantes na atividade acadêmica curricular EEF021- Formação e Atuação em Educação Física no período de 2011 a 2018 na Escola de Educação Física, Fisioterapia e Terapia Ocupacional.	17
4	Conceito obtido pelos estudantes na atividade acadêmica curricular EEF026- Tópicos em Educação Física e Esportes A no período de 2011 a 2018 na Escola de Educação Física, Fisioterapia e Terapia Ocupacional.	19
5	Conceito obtido pelos estudantes na atividade acadêmica curricular EEF027- Tópicos em Educação Física e Esportes B no período de 2011 a 2018 na Escola de Educação Física, Fisioterapia e Terapia Ocupacional.	21
6	Conceito obtido pelos estudantes na atividade acadêmica curricular EEF028- Tópicos em Educação Física e Esportes C no período de 2011 a 2018 na Escola de Educação Física, Fisioterapia e Terapia Ocupacional.	23
7	Conceito obtido pelos estudantes na atividade acadêmica curricular EEF031- Tópicos em Educação Física e Esportes F no período de 2011 a 2018 na Escola de Educação Física, Fisioterapia e Terapia Ocupacional.	25
8	Conceito obtido pelos estudantes na atividade acadêmica curricular EEF044- Estágio I no período de 2011 a 2018 na Escola de Educação Física, Fisioterapia e Terapia Ocupacional.	27
9	Conceito obtido pelos estudantes na atividade acadêmica curricular EFI041- História e Educação Física no período de 2011 a 2018 na Escola de Educação Física, Fisioterapia e Terapia Ocupacional.	29

10	Conceito obtido pelos estudantes na atividade acadêmica curricular EFI042- Jogos, Brinquedos e Brincadeiras no período de 2011 a 2018 na Escola de Educação Física, Fisioterapia e Terapia Ocupacional.	31
11	Conceito obtido pelos estudantes na atividade acadêmica curricular EFI043- Filosofia e Educação Física no período de 2011 a 2018 na Escola de Educação Física, Fisioterapia e Terapia Ocupacional.	33
12	Conceito obtido pelos estudantes na atividade acadêmica curricular EFI044- Danças no período de 2011 a 2018 na Escola de Educação Física, Fisioterapia e Terapia Ocupacional.	35
13	Conceito obtido pelos estudantes na atividade acadêmica curricular EFI046- Educação Física e Lazer no período de 2011 a 2018 na Escola de Educação Física, Fisioterapia e Terapia Ocupacional.	37
14	Conceito obtido pelos estudantes na atividade acadêmica curricular EFI047- Educação Física, Infância e Juventude no período de 2011 a 2018 na Escola de Educação Física, Fisioterapia e Terapia Ocupacional.	39
15	Conceito obtido pelos estudantes na atividade acadêmica curricular EFI048- Educação Física e Velhice no período de 2011 a 2018 na Escola de Educação Física, Fisioterapia e Terapia Ocupacional.	41
16	Conceito obtido pelos estudantes na atividade acadêmica curricular EFI049- Cinesiologia no período de 2011 a 2018 na Escola de Educação Física, Fisioterapia e Terapia Ocupacional.	43
17	Conceito obtido pelos estudantes na atividade acadêmica curricular EFI051- Comportamento Motor no período de 2011 a 2018 na Escola de Educação Física, Fisioterapia e Terapia Ocupacional.	45
18	Conceito obtido pelos estudantes na atividade acadêmica curricular EFI052- Fisiologia do Exercício no período de 2011 a 2018 na Escola de Educação Física, Fisioterapia e Terapia Ocupacional.	47
19	Conceito obtido pelos estudantes na atividade acadêmica curricular EFI054- Ensino de Educação Física no Ensino Fundamental e Medio no período de 2011 a 2018 na Escola de Educação Física, Fisioterapia e Terapia Ocupacional.	49

20	Conceito obtido pelos estudantes na atividade acadêmica curricular ESP042-Biomecanica no período de 2011 a 2018 na Escola de Educação Física, Fisioterapia e Terapia Ocupacional.	51
21	Conceito obtido pelos estudantes na atividade acadêmica curricular ESP054-Antropologia e Educação Física no período de 2011 a 2018 na Escola de Educação Física, Fisioterapia e Terapia Ocupacional.	53
22	Conceito obtido pelos estudantes na atividade acadêmica curricular ESP055-Ginastica no período de 2011 a 2018 na Escola de Educação Física, Fisioterapia e Terapia Ocupacional.	55
23	Conceito obtido pelos estudantes na atividade acadêmica curricular ESP057-Teoria e Pratica dos Esportes no período de 2011 a 2018 na Escola de Educação Física, Fisioterapia e Terapia Ocupacional.	57
24	Conceito obtido pelos estudantes na atividade acadêmica curricular ESP058-Psicologia Das Atividades Fisicas e do Esporte no período de 2011 a 2018 na Escola de Educação Física, Fisioterapia e Terapia Ocupacional.	59
25	Conceito obtido pelos estudantes na atividade acadêmica curricular ESP059-Teoria do Treinamento no período de 2011 a 2018 na Escola de Educação Física, Fisioterapia e Terapia Ocupacional.	61
26	Conceito obtido pelos estudantes na atividade acadêmica curricular ESP060-Teoria da Atividade Fisica Adaptada no período de 2011 a 2018 na Escola de Educação Física, Fisioterapia e Terapia Ocupacional.	63
27	Conceito obtido pelos estudantes na atividade acadêmica curricular ESP063-Seminario de Pesquisa II no período de 2011 a 2018 na Escola de Educação Física, Fisioterapia e Terapia Ocupacional.	65
28	Conceito obtido pelos estudantes na atividade acadêmica curricular ESP064-Treinamento Esportivo I no período de 2011 a 2018 na Escola de Educação Física, Fisioterapia e Terapia Ocupacional.	67
29	Conceito obtido pelos estudantes na atividade acadêmica curricular ESP066-Atividade Fisica e Saude no período de 2011 a 2018 na Escola de Educação Física, Fisioterapia e Terapia Ocupacional.	69

30	Conceito obtido pelos estudantes na atividade acadêmica curricular ESP068- Ensino de Voleibol no período de 2011 a 2018 na Escola de Educação Física, Fisioterapia e Terapia Ocupacional.	71
31	Conceito obtido pelos estudantes na atividade acadêmica curricular ESP069- Ensino de Futebol no período de 2011 a 2018 na Escola de Educação Física, Fisioterapia e Terapia Ocupacional.	73
32	Conceito obtido pelos estudantes na atividade acadêmica curricular ESP070- Musculação no período de 2011 a 2018 na Escola de Educação Física, Fisio- terapia e Terapia Ocupacional.	75
33	Conceito obtido pelos estudantes na atividade acadêmica curricular ESP074- Treinamento Esportivo II no período de 2011 a 2018 na Escola de Educação Física, Fisioterapia e Terapia Ocupacional.	77
34	Conceito obtido pelos estudantes na atividade acadêmica curricular ESP076- Ensino de Handebol no período de 2011 a 2018 na Escola de Educação Física, Fisioterapia e Terapia Ocupacional.	79
35	Conceito obtido pelos estudantes na atividade acadêmica curricular ESP080- Seminário de Orientação Tcc I no período de 2011 a 2018 na Escola de Educação Física, Fisioterapia e Terapia Ocupacional.	81
36	Conceito obtido pelos estudantes na atividade acadêmica curricular ESP082- Seminário de Orientação Tcc II no período de 2011 a 2018 na Escola de Educação Física, Fisioterapia e Terapia Ocupacional.	83
37	Conceito obtido pelos estudantes na atividade acadêmica curricular ESP147- Biomecanica no período de 2011 a 2018 na Escola de Educação Física, Fisio- terapia e Terapia Ocupacional.	85
38	Conceito obtido pelos estudantes na atividade acadêmica curricular UNI032- Esportes no período de 2011 a 2018 na Escola de Educação Física, Fisioterapia e Terapia Ocupacional.	91
39	Taxa de evasão anual do curso de Educação Física Diurno, modalidade Bacharelado.	95

40	Situação dos estudantes do curso de Educação Física Diurno (Bacharelado), após o término do período letivo de 2018/2	96
41	Rendimento Semestral Global Médio, por faixa, de acordo com a situação do estudante no curso de Educação Física Diurno, modalidade Bacharelado.	97
42	Taxa de evasão anual do curso de Educação Física Diurno, modalidade Licenciatura.	98
43	Situação dos estudantes do curso de Educação Física Diurno (Licenciatura), após o término do período letivo de 2018/2	99
44	Rendimento Semestral Global Médio, por faixa, de acordo com a situação do estudante no curso de Educação Física Diurno, modalidade Licenciatura.	100
45	Taxa de evasão anual do curso de Educação Física Noturno, modalidade Bacharelado.	101
46	Situação dos estudantes do curso de Educação Física Noturno (Bacharelado), após o término do período letivo de 2018/2	102
47	Rendimento Semestral Global Médio, por faixa, de acordo com a situação do estudante no curso de Educação Física Noturno, modalidade Bacharelado.	103
48	Taxa de evasão anual do curso de Fisioterapia, modalidade Bacharelado. . .	104
49	Situação dos estudantes do curso de Fisioterapia (Bacharelado), após o término do período letivo de 2018/2	105
50	Rendimento Semestral Global Médio, por faixa, de acordo com a situação do estudante no curso de Fisioterapia, modalidade Bacharelado.	106
51	Taxa de evasão anual do curso de Terapia Ocupacional, modalidade Bacharelado.	107
52	Situação dos estudantes do curso de Terapia Ocupacional (Bacharelado), após o término do período letivo de 2018/2	108
53	Rendimento Semestral Global Médio, por faixa, de acordo com a situação do estudante no curso de Terapia Ocupacional, modalidade Bacharelado. . .	109

1 Introdução

Este relatório visa analisar a taxa de retenção das principais atividades acadêmicas curriculares (ACC) de graduação ofertadas pela Escola de Educação Física, Fisioterapia e Terapia Ocupacional e também analisar a taxa de evasão dos cursos sediados nessa Unidade Acadêmica. Para uma análise mais detalhada de cada curso de graduação, recomendamos a leitura dos relatórios próprios produzidos para esse fim.

Assim, espera-se produzir um relatório modelo que possa estimular o acompanhamento pedagógico contínuo das atividades acadêmicas curriculares pela Congregação da Unidade e pelos Departamentos vinculados, bem como auxiliar os órgãos supracitados a formular os seus planejamentos estratégicos. As informações aqui disponibilizadas são relevantes para a reformulação do Projeto Pedagógico e proposição do Regulamento dos cursos, em consonância com o décimo-segundo princípio norteador do Plano de Desenvolvimento Institucional (PDI) 2018-2023 [3]: “a condução de processos avaliativos realimentadores do projeto acadêmico institucional, como vetor indispensável à consecução de níveis crescentemente qualificados de funcionamento dos cursos e programas, bem como à prestação de contas à sociedade por parte da Instituição”.

Neste relatório são analisados os dados da Unidade Acadêmica supracitada no período de 2011 a 2018. Os dados analisados neste relatório foram obtidos por meio do Armazém de Dados, desenvolvido pelo Centro de Computação da UFMG (Cecom). O tratamento, a análise dos dados e a produção do relatório foram realizados pelo Setor de Estatística da Pró-Reitoria de Graduação. Para o desenvolvimento das análises, foi utilizado o *software* R [2], disponível para download em <http://www.r-project.org/>.

2 Retenção das principais atividades acadêmicas curriculares

A Escola de Educação Física, Fisioterapia e Terapia Ocupacional ofertou 255 atividades acadêmicas curriculares de graduação no período de 2011 a 2018. A Tabela 1 mostra o número de estudantes de graduação aprovados, reprovados por infrequência, reprovados por rendimento e trancamentos em todas as atividades que apresentaram pelo menos 30 estudantes de graduação matriculados nos últimos quatro semestres, ou seja, no período de 2017/1 a 2018/2. Na Tabela 1 foram destacadas na cor cinza as atividades que apresentaram percentual de aprovação menor do que 50%. Essa tabela inclui ainda também a soma dos resultados obtidos por Departamento.

As tabelas 2 a 51 mostram as 50 atividades cursadas por pelo menos 30 estudantes de graduação que apresentaram os maiores números absolutos de estudantes reprovados. Para avaliar o desempenho dos estudantes de graduação nessas 50 atividades, foi construída uma tabela por atividade, que mostra o número de aprovações, reprovações por infrequência (Reprovado (I)), reprovações por rendimento (Reprovado (R)) e trancamentos, separado por curso. Ressalta-se que serão mostrados somente os cursos em que pelo menos 15 estudantes de graduação cursaram a atividade. Por exemplo, considere uma atividade acadêmica curricular cursada por 38 estudantes, sendo 35 do curso A, 1 do curso B, 1 do curso C e 1 do curso D; nesse caso será exibido somente as informações do curso A. Caso fossem incluídos todos os cursos, sem filtrar os casos em que um número pequeno de estudantes cursaram a atividade, as tabelas ficariam muito extensas. Embora os cursos com poucos estudantes não sejam discriminados nas tabelas, seus estudantes são contabilizados no total de cada atividade acadêmica curricular. Portanto, é possível ocorrer casos em que somente um curso é mostrado, mas o total da atividade é diferente dos valores mostrados para esse curso. Nessas tabelas encontram-se destacadas na cor cinza as células em que o percentual de aprovados é menor do que o percentual geral de aprovados da atividade acadêmica curricular considerando todo o período avaliado.

O relatório apresenta ainda gráficos de barras para as atividades mostradas nas tabelas 2 a 51. Os gráficos permitem visualizar os conceitos obtidos por todos os estudantes

de graduação que as cursaram entre os anos de 2011 e 2018. Para facilitar a avaliação dos resultados, as tabelas 2 a 51 e os respectivos gráficos de barras foram agrupados em subseções, de acordo com o Departamento ofertante.

Tabela 1: Atividades acadêmicas curriculares ofertadas pela Escola de Educação Física, Fisioterapia e Terapia Ocupacional no período de 2011 a 2018

Atividade	Aprovados		Reprovados (I)		Reprovados (R)		Trancamentos		Total
	Freq.	%	Freq.	%	Freq.	%	Freq.	%	
DTO025-Topicos em Terapia Ocupacional	326	82,1%	19	4,8%	11	2,8%	41	10,3%	397
DTO026-Reabilitação Profissional	34	75,6%	4	8,9%	0	0%	7	15,6%	45
DTO032-Historia da Terapia Ocupacional	129	83,2%	10	6,5%	2	1,3%	14	9%	155
DTO033-Introdução ão Estudo da Ocupação	129	79,6%	12	7,4%	3	1,9%	18	11,1%	162
DTO034- Metodologia do Trabalho Cientifico	116	81,7%	7	4,9%	4	2,8%	15	10,6%	142
DTO035-Pratica de Observação em Terapia Ocupacional I	130	81,2%	6	3,8%	7	4,4%	17	10,6%	160
DTO036-Introdução ão Estudo da Saude	120	84,5%	0	0%	9	6,3%	13	9,2%	142
DTO037-Processos de Inclusão Social	111	83,5%	3	2,3%	5	3,8%	14	10,5%	133
DTO038-Pratica de Observação em Terapia Ocupacional II	119	86,9%	0	0%	6	4,4%	12	8,8%	137
DTO039-Etica e Deontologia	100	84%	5	4,2%	0	0%	14	11,8%	119
DTO040-Desenvolvimento da Infancia A Adolescencia	108	92,3%	2	1,7%	0	0%	7	6%	117
DTO041-Desenvolvimento do Adulto ão Idoso	107	89,2%	3	2,5%	0	0%	10	8,3%	120
DTO042-Pratica de Observação em Terapia Ocupacional III	105	89%	2	1,7%	1	0,8%	10	8,5%	118
DTO043-Estudo Das Atividades de Vida Diaria	103	85,1%	2	1,7%	4	3,3%	12	9,9%	121
DTO044-Estudo do Trabalho	104	90,4%	2	1,7%	2	1,7%	7	6,1%	115
DTO045-Estudo Brincar	99	95,2%	3	2,9%	0	0%	2	1,9%	104
DTO046-Tecnicas e Instrumentos de Avaliação	86	84,3%	5	4,9%	0	0%	11	10,8%	102
DTO047-Analise de Atividade e Ocupação Humana	82	89,1%	2	2,2%	1	1,1%	7	7,6%	92
DTO048-Pratica Clinica em Terapia Ocupacional I	87	83,7%	2	1,9%	1	1%	14	13,5%	104
DTO049-Cinesiologia e Biomecanica Aplicada A To	95	88,8%	0	0%	3	2,8%	9	8,4%	107
DTO050-Intervenções em Terapia Ocupacional I	74	83,1%	6	6,7%	0	0%	9	10,1%	89
DTO051-Intervenções em Terapia Ocupacional II	73	80,2%	2	2,2%	7	7,7%	9	9,9%	91
DTO052-Metodologia da Pesquisa Cientifica	82	84,5%	4	4,1%	2	2,1%	9	9,3%	97
DTO053-Pratica Clinica em Terapia Ocupacional II	71	85,5%	4	4,8%	1	1,2%	7	8,4%	83
DTO054-Cinesioterapia	69	86,2%	2	2,5%	6	7,5%	3	3,8%	80
DTO055-Intervenções em Terapia Ocupacional III	77	95,1%	0	0%	2	2,5%	2	2,5%	81

Tabela 1: Atividades acadêmicas curriculares ofertadas pela Escola de Educação Física, Fisioterapia e Terapia Ocupacional no período de 2011 a 2018 (Continuação)

Atividade	Aprovados		Reprovados (I)		Reprovados (R)		Trancamentos		Total
	Freq.	%	Freq.	%	Freq.	%	Freq.	%	
DTO056-Orteses	86	83,5%	1	1%	8	7,8%	8	7,8%	103
DTO057-Pratica Clinica em Terapia Ocupacional III	77	96,2%	0	0%	0	0%	3	3,8%	80
DTO058-Tecnologia Assistiva	88	90,7%	0	0%	5	5,2%	4	4,1%	97
DTO059-Clinica em To Na Saude da Crianca e do Adolescente	90	95,7%	0	0%	1	1,1%	3	3,2%	94
DTO060-Trabalho de Conclusão de Curso I	86	95,6%	1	1,1%	1	1,1%	2	2,2%	90
DTO061-Clinica em To Na Saude do Adulto e do Idoso	88	98,9%	0	0%	0	0%	1	1,1%	89
DTO062-Trabalho de Conclusão de Curso II	85	93,4%	2	2,2%	0	0%	4	4,4%	91
DTO063-Empreendedorismo em Saude	78	78,8%	3	3%	0	0%	18	18,2%	99
DTO073-Desenvolvimento Humano	102	81%	4	3,2%	7	5,6%	13	10,3%	126
Total ofertante DTO	3516	86,1%	118	2,9%	99	2,4%	349	8,5%	4082
EEF021-Formação e Atuação em Educação Fisica	206	84,4%	8	3,3%	11	4,5%	19	7,8%	244
EEF023-Estagio II	103	86,6%	2	1,7%	8	6,7%	6	5%	119
EEF024-Crescimento e Desenvolvimento Humano	94	87,9%	0	0%	8	7,5%	5	4,7%	107
EEF025-Estagio Iv	126	83,4%	1	0,7%	14	9,3%	10	6,6%	151
EEF026-Topicos em Educação Fisica e Esportes A	954	67,9%	103	7,3%	128	9,1%	221	15,7%	1406
EEF027-Topicos em Educação Fisica e Esportes B	554	69,4%	49	6,1%	61	7,6%	134	16,8%	798
EEF028-Topicos em Educação Fisica e Esportes C	200	70,2%	8	2,8%	29	10,2%	48	16,8%	285
EEF044-Estagio I	102	70,8%	10	6,9%	15	10,4%	17	11,8%	144
EEF045-Tecnicas de Estudo	43	72,9%	10	16,9%	0	0%	6	10,2%	59
EEF047-Atividade Academica Integradora I	49	76,6%	3	4,7%	3	4,7%	9	14,1%	64
EEF048-Atividade Academica Integradora II	27	64,3%	8	19%	1	2,4%	6	14,3%	42
EEF049-Estagio	36	66,7%	5	9,3%	6	11,1%	7	13%	54
EEF050-Estagio	38	79,2%	0	0%	6	12,5%	4	8,3%	48
EEF051-Sociologia e Educação Fisica	39	88,6%	2	4,5%	0	0%	3	6,8%	44
EEF052-Estagio	36	81,8%	0	0%	5	11,4%	3	6,8%	44
EEF054-Estagio	51	89,5%	1	1,8%	2	3,5%	3	5,3%	57
EEF055-Estagio	50	89,3%	0	0%	4	7,1%	2	3,6%	56

Tabela 1: Atividades acadêmicas curriculares ofertadas pela Escola de Educação Física, Fisioterapia e Terapia Ocupacional no período de 2011 a 2018 (Continuação)

Atividade	Aprovados		Reprovados (I)		Reprovados (R)		Trancamentos		Total
	Freq.	%	Freq.	%	Freq.	%	Freq.	%	
Total ofertante EEF	2708	72,8%	210	5,6%	301	8,1%	503	13,5%	3722
EFI037-Teoria do Lazer	63	87,5%	2	2,8%	2	2,8%	5	6,9%	72
EFI040-Fisiologia do Exercício e Nutrição	21	53,8%	0	0%	2	5,1%	16	41%	39
EFI041-Historia e Educação Física	254	81,7%	22	7,1%	11	3,5%	24	7,7%	311
EFI042-Jogos, Brinquedos e Brincadeiras	219	88%	14	5,6%	0	0%	16	6,4%	249
EFI043-Filosofia e Educação Física	216	70,1%	21	6,8%	23	7,5%	48	15,6%	308
EFI044-Dancas	203	83,5%	12	4,9%	3	1,2%	25	10,3%	243
EFI045-Seminário de Pesquisa I	180	85,3%	1	0,5%	11	5,2%	19	9%	211
EFI046-Educação Física e Lazer	170	76,9%	17	7,7%	7	3,2%	27	12,2%	221
EFI047-Educação Física, Infancia e Juventude	178	78,1%	20	8,8%	2	0,9%	28	12,3%	228
EFI048-Educação Física e Velhice	165	77,1%	4	1,9%	24	11,2%	21	9,8%	214
EFI049-Cinesiologia	190	68,6%	0	0%	49	17,7%	38	13,7%	277
EFI050-Ensino de Educação Física Na Educação Infantil	75	72,8%	15	14,6%	0	0%	13	12,6%	103
EFI051-Comportamento Motor	185	68,5%	32	11,9%	31	11,5%	22	8,1%	270
EFI052-Fisiologia do Exercício	212	77,7%	22	8,1%	16	5,9%	23	8,4%	273
EFI053-Formação e Atuação Profissional em Lazer	108	79,4%	13	9,6%	1	0,7%	14	10,3%	136
EFI054-Ensino de Educação Física no Ensino Fundamental e Medio	70	63,1%	22	19,8%	2	1,8%	17	15,3%	111
EFI055-Educação Física, Corpo e Cultura	65	76,5%	10	11,8%	2	2,4%	8	9,4%	85
EFI056-Ensino de Jogos, Brinquedos e Brincadeiras	77	72,6%	7	6,6%	11	10,4%	11	10,4%	106
EFI057-Ensino de Dancas Brasileiras	69	80,2%	6	7%	1	1,2%	10	11,6%	86
EFI058-Ensino de Dancas Contemporaneas	70	83,3%	6	7,1%	2	2,4%	6	7,1%	84
EFI059-Estagio III	109	84,5%	1	0,8%	7	5,4%	12	9,3%	129
EFI073-Analise da Pratica e Estagio em Educação Física II	70	94,6%	1	1,4%	0	0%	3	4,1%	74
EFI074-Estudo do Lazer	94	94%	0	0%	2	2%	4	4%	100
EFI075-Atividade Pratica Monitorada: Jogos	39	75%	4	7,7%	0	0%	9	17,3%	52
EFI076-Educação Física e Lazer	35	74,5%	3	6,4%	1	2,1%	8	17%	47

Tabela 1: Atividades acadêmicas curriculares ofertadas pela Escola de Educação Física, Fisioterapia e Terapia Ocupacional no período de 2011 a 2018 (Continuação)

Atividade	Aprovados		Reprovados (I)		Reprovados (R)		Trancamentos		Total
	Freq.	%	Freq.	%	Freq.	%	Freq.	%	
EFI077-Atividade Pratica Monitorada: Dancas	37	71,2%	6	11,5%	1	1,9%	8	15,4%	52
EFI078-Metodologia da Pesquisa	26	74,3%	1	2,9%	3	8,6%	5	14,3%	35
EFI080-Políticas Publicas de Esporte e Lazer	51	82,3%	0	0%	5	8,1%	6	9,7%	62
EFI081-Tcc I	32	71,1%	0	0%	10	22,2%	3	6,7%	45
EFI150-Fisiologia do Exercício	62	92,5%	2	3%	0	0%	3	4,5%	67
EFI601-Educação Física A	31	81,6%	2	5,3%	1	2,6%	4	10,5%	38
EFI618-Fisiologia do Exercício	56	100%	0	0%	0	0%	0	0%	56
Total ofertante EFI	3432	78,3%	266	6,1%	230	5,2%	456	10,4%	4384
ESP020-Sociologia do Esporte	113	79,6%	10	7%	5	3,5%	14	9,9%	142
ESP042-Biomecânica	79	24,5%	100	31%	97	30%	47	14,6%	323
ESP054-Antropologia e Educação Física	218	88,6%	13	5,3%	0	0%	15	6,1%	246
ESP055-Ginástica	208	87,8%	6	2,5%	7	3%	16	6,8%	237
ESP057-Teoria e Prática dos Esportes	185	75,2%	16	6,5%	24	9,8%	21	8,5%	246
ESP058-Psicologia Das Atividades Físicas e do Esporte	140	45,3%	27	8,7%	103	33,3%	39	12,6%	309
ESP059-Teoria do Treinamento	178	66,2%	15	5,6%	44	16,4%	32	11,9%	269
ESP060-Teoria da Atividade Física Adaptada	205	82,7%	16	6,5%	4	1,6%	23	9,3%	248
ESP061-Capoeira	102	78,5%	0	0%	20	15,4%	8	6,2%	130
ESP062-Lutas	94	74%	12	9,4%	5	3,9%	16	12,6%	127
ESP063-Seminário de Pesquisa II	158	62,2%	12	4,7%	65	25,6%	19	7,5%	254
ESP064-Treinamento Esportivo I	101	39,9%	31	12,3%	98	38,7%	23	9,1%	253
ESP065-Pedagogia do Esporte	166	81,4%	16	7,8%	1	0,5%	21	10,3%	204
ESP066-Atividade Física e Saúde	212	74,6%	24	8,5%	29	10,2%	19	6,7%	284
ESP067-Ensino de Ginástica Artística	58	71,6%	13	16%	0	0%	10	12,3%	81
ESP068-Ensino de Voleibol	98	77,2%	7	5,5%	10	7,9%	12	9,4%	127
ESP069-Ensino de Futebol	129	83,8%	5	3,2%	0	0%	20	13%	154
ESP070-Musculação	111	64,5%	9	5,2%	46	26,7%	6	3,5%	172
ESP071-Ensino de Futsal	64	78%	4	4,9%	3	3,7%	11	13,4%	82

Tabela 1: Atividades acadêmicas curriculares ofertadas pela Escola de Educação Física, Fisioterapia e Terapia Ocupacional no período de 2011 a 2018 (Continuação)

Atividade	Aprovados		Reprovados (I)		Reprovados (R)		Trancamentos		Total
	Freq.	%	Freq.	%	Freq.	%	Freq.	%	
ESP072-Ensino de Atletismo	64	86,5%	2	2,7%	1	1,4%	7	9,5%	74
ESP073-Ensino de Ginastica Ritmica	69	77,5%	2	2,2%	9	10,1%	9	10,1%	89
ESP074-Treinamento Esportivo II	101	74,8%	2	1,5%	27	20%	5	3,7%	135
ESP075-Avaliação Fisica	109	78,4%	5	3,6%	19	13,7%	6	4,3%	139
ESP076-Ensino de Handebol	75	72,8%	4	3,9%	17	16,5%	7	6,8%	103
ESP077-Ensino de Basquetebol	74	92,5%	0	0%	4	5%	2	2,5%	80
ESP078-Ensino de Lutas	69	90,8%	5	6,6%	0	0%	2	2,6%	76
ESP079-Ensino de Natação	62	72,1%	1	1,2%	9	10,5%	14	16,3%	86
ESP080-Seminario de Orientação Tcc I	150	62,8%	32	13,4%	33	13,8%	24	10%	239
ESP081-Psicologia Das Atividades Fisicas e do Esporte II	102	80,3%	9	7,1%	8	6,3%	8	6,3%	127
ESP082-Seminario de Orientação Tcc II	157	57,3%	43	15,7%	42	15,3%	32	11,7%	274
ESP086-Ensino de Futsal	53	68,8%	11	14,3%	2	2,6%	11	14,3%	77
ESP087-Ensino de Atletismo	74	86%	4	4,7%	1	1,2%	7	8,1%	86
ESP090-Ensino de Basquete	39	83%	2	4,3%	0	0%	6	12,8%	47
ESP091-Ensino de Lutas	41	89,1%	2	4,3%	0	0%	3	6,5%	46
ESP092-Ensino de Natação	70	68,6%	2	2%	10	9,8%	20	19,6%	102
ESP141-Atividade Pratica Monitorada: Esportes Coletivos	43	71,7%	10	16,7%	0	0%	7	11,7%	60
ESP142-Atividade Pratica Monitorada: Atividades Aquaticas	45	70,3%	0	0%	12	18,8%	7	10,9%	64
ESP143-Antropologia e Educação Fisica	41	70,7%	11	19%	0	0%	6	10,3%	58
ESP144-Atividade Pratica Monitorada: Ginasticas	39	76,5%	0	0%	4	7,8%	8	15,7%	51
ESP145-Metodologia do Ensino dos Esportes	42	68,9%	4	6,6%	6	9,8%	9	14,8%	61
ESP146-Atividade Pratica Monitorada: Lutas	28	71,8%	3	7,7%	3	7,7%	5	12,8%	39
ESP147-Biomecanica	42	42,4%	24	24,2%	24	24,2%	9	9,1%	99
ESP148-Atividade Pratica Monitorada: Atletismo	30	88,2%	1	2,9%	0	0%	3	8,8%	34
ESP149-Treinamento Esportivo	36	83,7%	2	4,7%	2	4,7%	3	7%	43
ESP150-Psicologia do Esporte	35	70%	2	4%	8	16%	5	10%	50

Tabela 1: Atividades acadêmicas curriculares ofertadas pela Escola de Educação Física, Fisioterapia e Terapia Ocupacional no período de 2011 a 2018 (Continuação)

Atividade	Aprovados		Reprovados (I)		Reprovados (R)		Trancamentos		Total
	Freq.	%	Freq.	%	Freq.	%	Freq.	%	
ESP151-Bioestatística	28	43,8%	4	6,2%	26	40,6%	6	9,4%	64
ESP152-Musculação	46	76,7%	4	6,7%	6	10%	4	6,7%	60
ESP153-Tcc II	25	54,3%	0	0%	18	39,1%	3	6,5%	46
Total ofertante ESP	4408	68,9%	527	8,2%	852	13,3%	610	9,5%	6397
FIT002-Recursos em Fisioterapia I	61	98,4%	0	0%	1	1,6%	0	0%	62
FIT003-Cinesiologia Aplicada A Fisioterapia	28	93,3%	1	3,3%	0	0%	1	3,3%	30
FIT004-Recursos em Fisioterapia II	78	81,2%	3	3,1%	12	12,5%	3	3,1%	96
FIT005-Movimento e Desenvolvimento Humano I	89	94,7%	0	0%	4	4,3%	1	1,1%	94
FIT006-Cinesioterapia - F	85	94,4%	2	2,2%	0	0%	3	3,3%	90
FIT007-Próteses e Orteses	112	94,9%	4	3,4%	1	0,8%	1	0,8%	118
FIT008-Movimento e Desenvolvimento Humano II	115	96,6%	2	1,7%	0	0%	2	1,7%	119
FIT009-Introdução ao Estudo da Saúde - F	48	98%	0	0%	0	0%	1	2%	49
FIT010-Fisioterapia Aplicada As Disfunções Cardiovasculares	120	99,2%	0	0%	0	0%	1	0,8%	121
FIT011-Fisioterapia Aplicada A Pediatria I	112	94,1%	1	0,8%	5	4,2%	1	0,8%	119
FIT012-Fisioterapia Aplicada As Disfunções Pulmonares	121	98,4%	1	0,8%	0	0%	1	0,8%	123
FIT013-Fisioterapia Aplicada A Ginecologia e Obstetrícia	107	97,3%	0	0%	0	0%	3	2,7%	110
FIT014-Fisioterapia Aplicada As Disfunções Ortopédicas, Traumatológicas e Reumatológicas	124	91,9%	0	0%	10	7,4%	1	0,7%	135
FIT015-Fisioterapia Aplicada A Pediatria II	132	97,8%	0	0%	1	0,7%	2	1,5%	135
FIT016-Fisioterapia Preventiva	115	90,6%	5	3,9%	1	0,8%	6	4,7%	127
FIT017-Ética e Deontologia - F	70	95,9%	1	1,4%	0	0%	2	2,7%	73
FIT018-Fisioterapia Aplicada A Geriatria	112	97,4%	3	2,6%	0	0%	0	0%	115
FIT019-Fisioterapia Aplicada As Disfunções Neurológicas	123	95,3%	0	0%	1	0,8%	5	3,9%	129
FIT020-Fisioterapia Clínica I	123	94,6%	0	0%	4	3,1%	3	2,3%	130
FIT021-Fisioterapia Clínica II	130	94,2%	1	0,7%	5	3,6%	2	1,4%	138
FIT022-Fisioterapia Clínica III	132	93,6%	0	0%	6	4,3%	3	2,1%	141
FIT023-Tópicos em Fisioterapia	183	89,7%	5	2,5%	3	1,5%	13	6,4%	204

Tabela 1: Atividades acadêmicas curriculares ofertadas pela Escola de Educação Física, Fisioterapia e Terapia Ocupacional no período de 2011 a 2018 (Continuação)

Atividade	Aprovados		Reprovados (I)		Reprovados (R)		Trancamentos		Total
	Freq.	%	Freq.	%	Freq.	%	Freq.	%	
FIT026-Metodologia da Pesquisa Científica	91	96,8%	0	0%	0	0%	3	3,2%	94
FIT028-Fundamentos de Fisioterapia	139	88%	7	4,4%	4	2,5%	8	5,1%	158
FIT029-Eletrotermofototerapia	61	93,8%	0	0%	1	1,5%	3	4,6%	65
FIT030-Cinesiologia	117	93,6%	1	0,8%	3	2,4%	4	3,2%	125
FIT031-Terapia Manual	36	90%	1	2,5%	1	2,5%	2	5%	40
FIT032-Comportamento Motor II	32	97%	0	0%	0	0%	1	3%	33
FIT033-Cinesioterapia	34	94,4%	1	2,8%	0	0%	1	2,8%	36
FIT034-Modelo de Atenção A Saude no Brasil	141	96,6%	1	0,7%	0	0%	4	2,7%	146
FIT037-Etica e Deontologia	61	95,3%	1	1,6%	0	0%	2	3,1%	64
FIT039-Metodologia da Pesquisa	53	94,6%	1	1,8%	0	0%	2	3,6%	56
FIT044-Atividade Prática Integradora I	155	89,6%	8	4,6%	2	1,2%	8	4,6%	173
FIT045-Atividade Prática Integradora II	64	94,1%	0	0%	2	2,9%	2	2,9%	68
FIT049-Biomecânica do Movimento Humano	65	94,2%	1	1,4%	0	0%	3	4,3%	69
FIT050-Comportamento Motor I	64	86,5%	2	2,7%	5	6,8%	3	4,1%	74
FIT051-Medidas Clínicas e Observacionais	65	91,5%	1	1,4%	3	4,2%	2	2,8%	71
FIT067-Topicos em Fisioterapia II	52	59,8%	33	37,9%	0	0%	2	2,3%	87
Total ofertante FIT	3550	93%	87	2,3%	75	2%	105	2,8%	3817
UNI049-Saude Mental: Dialogos Universitarios	87	73,7%	5	4,2%	9	7,6%	17	14,4%	118
UNI101-Historia da Deficiencia e O Processo de Inclusão	33	82,5%	0	0%	0	0%	7	17,5%	40
Total ofertante UNI	120	75,9%	5	3,2%	9	5,7%	24	15,2%	158

*

* Foram destacadas na cor cinza as atividades acadêmicas curriculares que apresentaram percentual de aprovação menor do que 50%.

2.1 Atividades acadêmicas curriculares ofertadas pelo Departamento DTO

Tabela 2: Avaliação da atividade DTO025-Topicos em Terapia Ocupacional no período de 2011 e 2018

Situação	2011		2012		2013		2014		2015		2016		2017		2018		Total	
	Freq.	%	Freq.	%	Freq.	%	Freq.	%	Freq.	%	Freq.	%	Freq.	%	Freq.	%	Freq.	%
Terapia Ocupacional (Bacharelado)																		
Aprovado	71	91%	141	82,9%	144	86,7%	171	76,3%	107	78,1%	139	65,9%	167	79,9%	155	85,2%	1095	79,5%
Reprovado (I)	1	1,3%	16	9,4%	7	4,2%	39	17,4%	16	11,7%	25	11,8%	8	3,8%	10	5,5%	122	8,9%
Reprovado (R)	0	0%	5	2,9%	0	0%	1	0,4%	0	0%	3	1,4%	7	3,3%	4	2,2%	20	1,5%
Trancamento	6	7,7%	8	4,7%	15	9%	13	5,8%	14	10,2%	44	20,9%	27	12,9%	13	7,1%	140	10,2%
Total	78	100%	170	100%	166	100%	224	100%	137	100%	211	100%	209	100%	182	100%	1377	100%
TOTAL																		
Aprovado	71	91%	141	82,9%	144	86,7%	171	76,3%	107	78,1%	139	65,9%	171	79,5%	155	85,2%	1099	79,5%
Reprovado (I)	1	1,3%	16	9,4%	7	4,2%	39	17,4%	16	11,7%	25	11,8%	9	4,2%	10	5,5%	123	8,9%
Reprovado (R)	0	0%	5	2,9%	0	0%	1	0,4%	0	0%	3	1,4%	7	3,3%	4	2,2%	20	1,4%
Trancamento	6	7,7%	8	4,7%	15	9%	13	5,8%	14	10,2%	44	20,9%	28	13%	13	7,1%	141	10,2%
Total	78	100%	170	100%	166	100%	224	100%	137	100%	211	100%	215	100%	182	100%	1383	100%

* Foram destacadas na cor cinza as células as células em que o percentual de aprovados é menor do que o percentual geral de aprovados da atividade acadêmica curricular, considerando todo o período avaliado.

DTO025–Tópicos em Terapia Ocupacional



Figura 1: Conceito obtido pelos estudantes na atividade acadêmica curricular DTO025-Tópicos em Terapia Ocupacional no período de 2011 a 2018 na Escola de Educação Física, Fisioterapia e Terapia Ocupacional.

Tabela 3: Avaliação da atividade DTO033-Introdução ao Estudo da Ocupação no período de 2011 e 2018

Situação	2011		2012		2013		2014		2015		2016		2017		2018		Total	
	Freq.	%	Freq.	%	Freq.	%	Freq.	%	Freq.	%	Freq.	%	Freq.	%	Freq.	%	Freq.	%
Terapia Ocupacional (Bacharelado)																		
Aprovado	60	82,2%	72	85,7%	62	83,8%	46	67,6%	49	67,1%	50	61,7%	65	79,3%	64	80%	468	76,1%
Reprovado (I)	0	0%	6	7,1%	7	9,5%	4	5,9%	11	15,1%	14	17,3%	4	4,9%	8	10%	54	8,8%
Reprovado (R)	9	12,3%	3	3,6%	0	0%	8	11,8%	7	9,6%	9	11,1%	1	1,2%	2	2,5%	39	6,3%
Trancamento	4	5,5%	3	3,6%	5	6,8%	10	14,7%	6	8,2%	8	9,9%	12	14,6%	6	7,5%	54	8,8%
Total	73	100%	84	100%	74	100%	68	100%	73	100%	81	100%	82	100%	80	100%	615	100%
TOTAL																		
Aprovado	60	82,2%	72	85,7%	62	83,8%	46	67,6%	50	66,7%	50	61,7%	65	79,3%	64	80%	469	76%
Reprovado (I)	0	0%	6	7,1%	7	9,5%	4	5,9%	12	16%	14	17,3%	4	4,9%	8	10%	55	8,9%
Reprovado (R)	9	12,3%	3	3,6%	0	0%	8	11,8%	7	9,3%	9	11,1%	1	1,2%	2	2,5%	39	6,3%
Trancamento	4	5,5%	3	3,6%	5	6,8%	10	14,7%	6	8%	8	9,9%	12	14,6%	6	7,5%	54	8,8%
Total	73	100%	84	100%	74	100%	68	100%	75	100%	81	100%	82	100%	80	100%	617	100%

* Foram destacadas na cor cinza as células em que o percentual de aprovados é menor do que o percentual geral de aprovados da atividade acadêmica curricular, considerando todo o período avaliado.

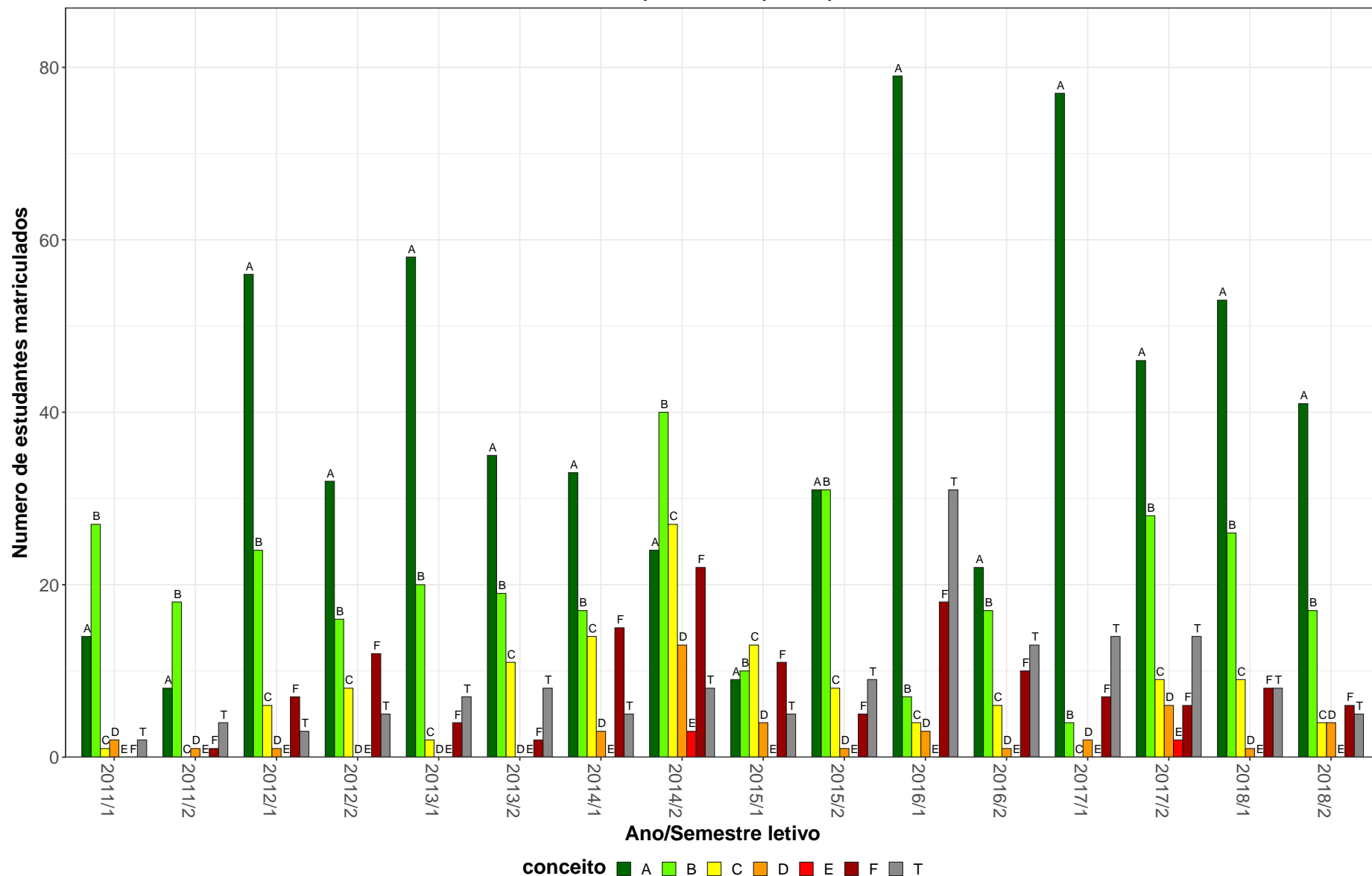
DTO033–Introdução ao Estudo da Ocupação

14



Figura 2: Conceito obtido pelos estudantes na atividade acadêmica curricular DTO033-Introdução ao Estudo da Ocupação no período de 2011 a 2018 na Escola de Educação Física, Fisioterapia e Terapia Ocupacional.

2.2 Atividades acadêmicas curriculares ofertadas pelo Departamento EEF

Tabela 4: Avaliação da atividade EEF021-Formação e Atuação em Educação Física no período de 2011 e 2018

Situação	2011		2012		2013		2014		2015		2016		2017		2018		Total	
	Freq.	%	Freq.	%	Freq.	%	Freq.	%	Freq.	%	Freq.	%	Freq.	%	Freq.	%	Freq.	%
Educação Física Diurno (Bacharelado)																		
Aprovado	60	84,5%	63	85,1%	59	92,2%	48	82,8%	51	83,6%	53	84,1%	51	83,6%	53	88,3%	438	85,5%
Reprovado (I)	8	11,3%	6	8,1%	2	3,1%	5	8,6%	2	3,3%	4	6,3%	0	0%	3	5%	30	5,9%
Reprovado (R)	2	2,8%	1	1,4%	0	0%	2	3,4%	3	4,9%	4	6,3%	3	4,9%	1	1,7%	16	3,1%
Trancamento	1	1,4%	4	5,4%	3	4,7%	3	5,2%	5	8,2%	2	3,2%	7	11,5%	3	5%	28	5,5%
Total	71	100%	74	100%	64	100%	58	100%	61	100%	63	100%	61	100%	60	100%	512	100%
Educação Física Diurno (Licenciatura)																		
Aprovado	59	93,7%	54	85,7%	50	89,3%	47	83,9%	45	76,3%	54	90%	50	83,3%	52	82,5%	411	85,6%
Reprovado (I)	0	0%	1	1,6%	3	5,4%	4	7,1%	12	20,3%	2	3,3%	2	3,3%	3	4,8%	27	5,6%
Reprovado (R)	2	3,2%	2	3,2%	0	0%	3	5,4%	0	0%	0	0%	4	6,7%	3	4,8%	14	2,9%
Trancamento	2	3,2%	6	9,5%	3	5,4%	2	3,6%	2	3,4%	4	6,7%	4	6,7%	5	7,9%	28	5,8%
Total	63	100%	63	100%	56	100%	56	100%	59	100%	60	100%	60	100%	63	100%	480	100%
TOTAL																		
Aprovado	119	88,8%	117	85,4%	109	90,8%	95	83,3%	96	80%	108	87,1%	101	83,5%	105	85,4%	850	85,6%
Reprovado (I)	8	6%	7	5,1%	5	4,2%	9	7,9%	14	11,7%	6	4,8%	2	1,7%	6	4,9%	57	5,7%
Reprovado (R)	4	3%	3	2,2%	0	0%	5	4,4%	3	2,5%	4	3,2%	7	5,8%	4	3,3%	30	3%
Trancamento	3	2,2%	10	7,3%	6	5%	5	4,4%	7	5,8%	6	4,8%	11	9,1%	8	6,5%	56	5,6%
Total	134	100%	137	100%	120	100%	114	100%	120	100%	124	100%	121	100%	123	100%	993	100%

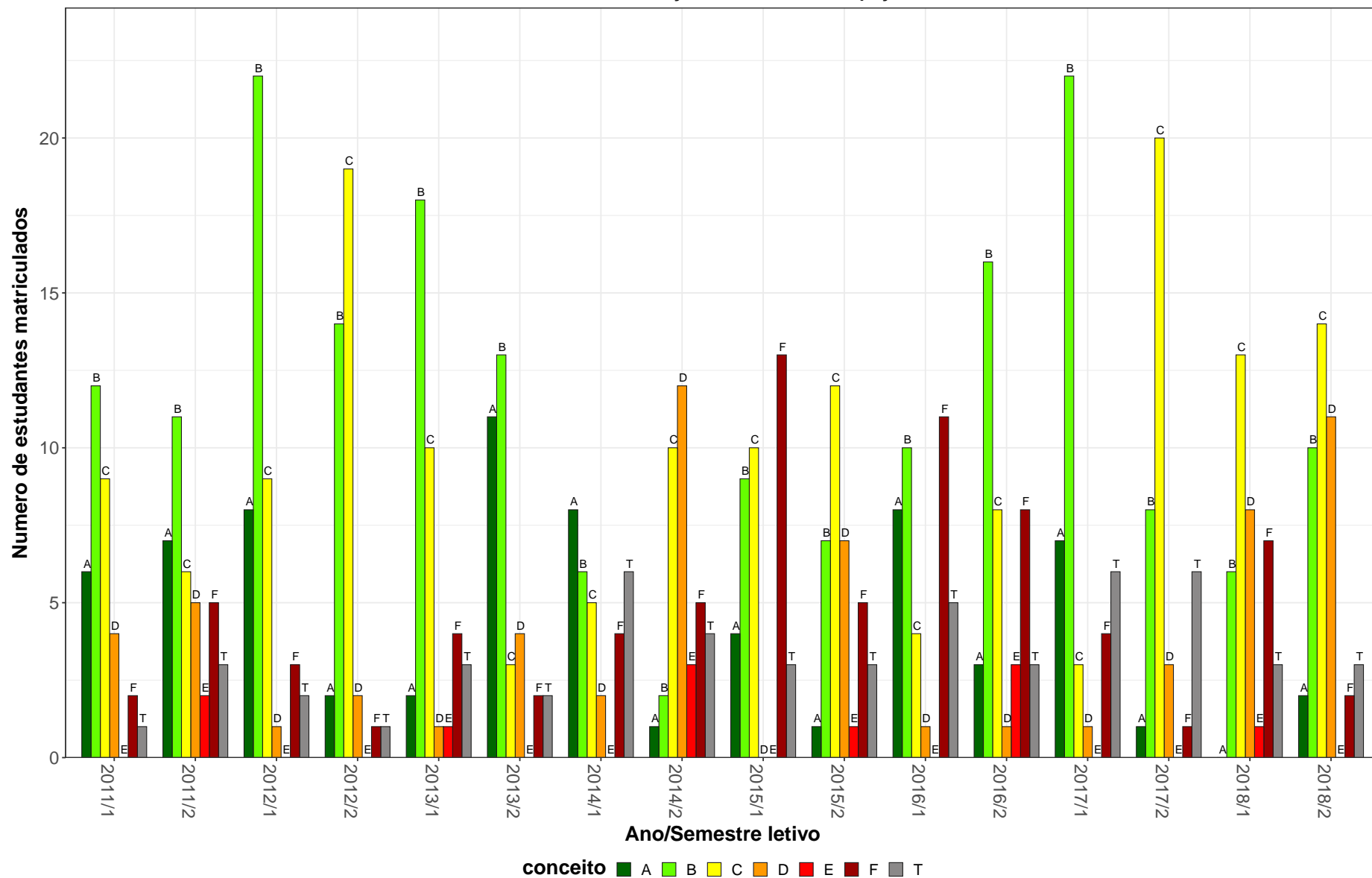
* Foram destacadas na cor cinza as células em que o percentual de aprovados é menor do que o percentual geral de aprovados da atividade acadêmica curricular, considerando todo o período avaliado.

EEF021-Formação e Atuação em Educação Física



Figura 3: Conceito obtido pelos estudantes na atividade acadêmica curricular EEF021-Formação e Atuação em Educação Física no período de 2011 a 2018 na Escola de Educação Física, Fisioterapia e Terapia Ocupacional.

Tabela 5: Avaliação da atividade EEF026-Topicos em Educação Física e Esportes A no período de 2011 e 2018

Situação	2011		2012		2013		2014		2015		2016		2017		2018		Total	
	Freq.	%	Freq.	%	Freq.	%	Freq.	%	Freq.	%	Freq.	%	Freq.	%	Freq.	%	Freq.	%
Educação Física Diurno (Bacharelado)																		
Aprovado	265	66,4%	290	80,1%	361	80,2%	165	74,3%	295	81,3%	370	70,7%	301	70,2%	281	72,1%	2328	74,2%
Reprovado (I)	24	6%	14	3,9%	15	3,3%	13	5,9%	26	7,2%	17	3,3%	22	5,1%	25	6,4%	156	5%
Reprovado (R)	23	5,8%	23	6,4%	25	5,6%	16	7,2%	7	1,9%	56	10,7%	35	8,2%	32	8,2%	217	6,9%
Trancamento	87	21,8%	35	9,7%	49	10,9%	28	12,6%	35	9,6%	80	15,3%	71	16,6%	52	13,3%	437	13,9%
Total	399	100%	362	100%	450	100%	222	100%	363	100%	523	100%	429	100%	390	100%	3138	100%
Educação Física Diurno (Licenciatura)																		
Aprovado	85	64,4%	51	66,2%	63	63,6%	56	58,3%	68	63,6%	107	57,2%	75	52,8%	89	64,5%	594	60,7%
Reprovado (I)	7	5,3%	9	11,7%	6	6,1%	6	6,2%	6	5,6%	8	4,3%	17	12%	14	10,1%	73	7,5%
Reprovado (R)	7	5,3%	6	7,8%	12	12,1%	13	13,5%	6	5,6%	38	20,3%	14	9,9%	8	5,8%	104	10,6%
Trancamento	33	25%	11	14,3%	18	18,2%	21	21,9%	27	25,2%	34	18,2%	36	25,4%	27	19,6%	207	21,2%
Total	132	100%	77	100%	99	100%	96	100%	107	100%	187	100%	142	100%	138	100%	978	100%
Educação Física Noturno (Bacharelado)																		
Aprovado	0	-	0	-	20	83,3%	46	73%	81	79,4%	97	69,3%	130	71,8%	69	60,5%	443	71%
Reprovado (I)	0	-	0	-	0	0%	8	12,7%	10	9,8%	5	3,6%	13	7,2%	10	8,8%	46	7,4%
Reprovado (R)	0	-	0	-	1	4,2%	3	4,8%	1	1%	20	14,3%	21	11,6%	18	15,8%	64	10,3%
Trancamento	0	-	0	-	3	12,5%	6	9,5%	10	9,8%	18	12,9%	17	9,4%	17	14,9%	71	11,4%
Total	0	-	0	-	24	100%	63	100%	102	100%	140	100%	181	100%	114	100%	624	100%
TOTAL																		
Aprovado	354	65,9%	341	77,1%	445	77,5%	268	70,2%	444	77,6%	579	67,7%	510	67,4%	444	68,4%	3385	71%
Reprovado (I)	31	5,8%	24	5,4%	21	3,7%	27	7,1%	42	7,3%	30	3,5%	53	7%	50	7,7%	278	5,8%
Reprovado (R)	30	5,6%	29	6,6%	38	6,6%	32	8,4%	14	2,4%	114	13,3%	70	9,2%	58	8,9%	385	8,1%
Trancamento	122	22,7%	48	10,9%	70	12,2%	55	14,4%	72	12,6%	132	15,4%	124	16,4%	97	14,9%	720	15,1%
Total	537	100%	442	100%	574	100%	382	100%	572	100%	855	100%	757	100%	649	100%	4768	100%

* Foram destacadas na cor cinza as células em que o percentual de aprovados é menor do que o percentual geral de aprovados da atividade acadêmica curricular, considerando todo o período avaliado.

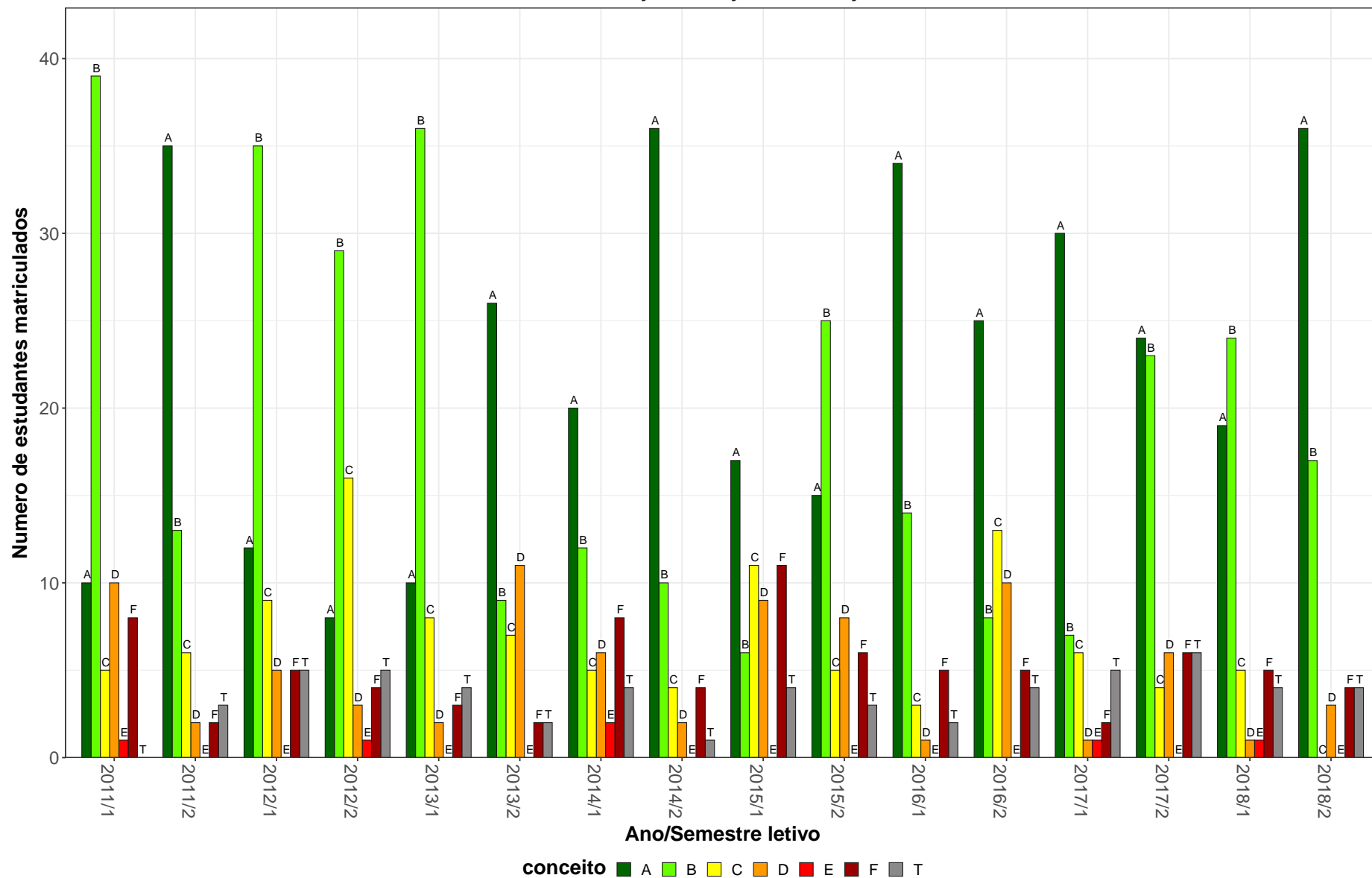

Figura 4: Conceito obtido pelos estudantes na atividade acadêmica curricular EEF026-Tópicos em Educação Física e Esportes A no período de 2011 a 2018 na Escola de Educação Física, Fisioterapia e Terapia Ocupacional.

Tabela 6: Avaliação da atividade EEF027-Topicos em Educação Física e Esportes B no período de 2011 e 2018

Situação	2011		2012		2013		2014		2015		2016		2017		2018		Total	
	Freq.	%	Freq.	%	Freq.	%	Freq.	%	Freq.	%	Freq.	%	Freq.	%	Freq.	%	Freq.	%
Educação Física Diurno (Bacharelado)																		
Aprovado	281	76,6%	187	73,3%	209	80,1%	191	75,2%	211	74,6%	118	65,6%	129	70,9%	132	73,3%	1458	74,3%
Reprovado (I)	14	3,8%	8	3,1%	24	9,2%	8	3,1%	30	10,6%	9	5%	9	4,9%	9	5%	111	5,7%
Reprovado (R)	19	5,2%	28	11%	8	3,1%	15	5,9%	8	2,8%	11	6,1%	9	4,9%	15	8,3%	113	5,8%
Trancamento	53	14,4%	32	12,5%	20	7,7%	40	15,7%	34	12%	42	23,3%	35	19,2%	24	13,3%	280	14,3%
Total	367	100%	255	100%	261	100%	254	100%	283	100%	180	100%	182	100%	180	100%	1962	100%
Educação Física Diurno (Licenciatura)																		
Aprovado	43	58,9%	39	58,2%	62	72,9%	72	59%	97	65,1%	61	56,5%	53	63,1%	79	67,5%	506	62,9%
Reprovado (I)	6	8,2%	4	6%	7	8,2%	9	7,4%	18	12,1%	12	11,1%	3	3,6%	13	11,1%	72	8,9%
Reprovado (R)	4	5,5%	7	10,4%	3	3,5%	9	7,4%	2	1,3%	8	7,4%	9	10,7%	3	2,6%	45	5,6%
Trancamento	20	27,4%	17	25,4%	13	15,3%	32	26,2%	32	21,5%	27	25%	19	22,6%	22	18,8%	182	22,6%
Total	73	100%	67	100%	85	100%	122	100%	149	100%	108	100%	84	100%	117	100%	805	100%
Educação Física Noturno (Bacharelado)																		
Aprovado	0	-	0	-	0	0%	35	85,4%	77	62,6%	120	78,4%	73	75,3%	82	63,1%	387	71%
Reprovado (I)	0	-	0	-	0	0%	3	7,3%	11	8,9%	7	4,6%	3	3,1%	12	9,2%	36	6,6%
Reprovado (R)	0	-	0	-	0	0%	0	0%	9	7,3%	12	7,8%	8	8,2%	15	11,5%	44	8,1%
Trancamento	0	-	0	-	1	100%	3	7,3%	26	21,1%	14	9,2%	13	13,4%	21	16,2%	78	14,3%
Total	0	-	0	-	1	100%	41	100%	123	100%	153	100%	97	100%	130	100%	545	100%
TOTAL																		
Aprovado	331	73,2%	229	70%	273	78,2%	301	71,7%	395	69,8%	302	67,9%	258	70,5%	296	68,5%	2385	71%
Reprovado (I)	22	4,9%	13	4%	31	8,9%	20	4,8%	59	10,4%	28	6,3%	15	4,1%	34	7,9%	222	6,6%
Reprovado (R)	24	5,3%	35	10,7%	11	3,2%	24	5,7%	20	3,5%	32	7,2%	26	7,1%	35	8,1%	207	6,2%
Trancamento	75	16,6%	50	15,3%	34	9,7%	75	17,9%	92	16,3%	83	18,7%	67	18,3%	67	15,5%	543	16,2%
Total	452	100%	327	100%	349	100%	420	100%	566	100%	445	100%	366	100%	432	100%	3357	100%

* Foram destacadas na cor cinza as células em que o percentual de aprovados é menor do que o percentual geral de aprovados da atividade acadêmica curricular, considerando todo o período avaliado.

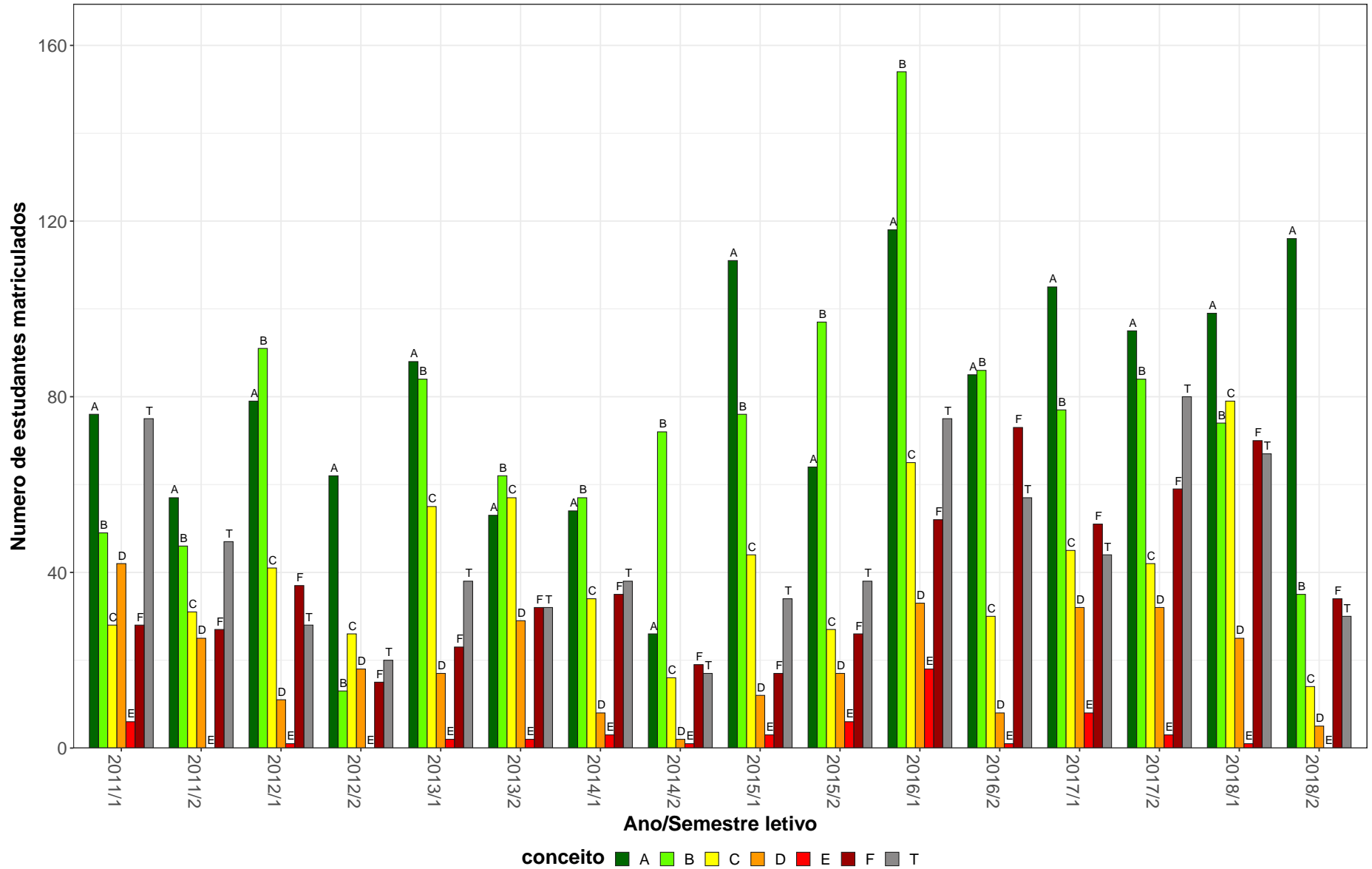
EEF027–Tópicos em Educação Física e Esportes B

20



Figura 5: Conceito obtido pelos estudantes na atividade acadêmica curricular EEF027-Tópicos em Educação Física e Esportes B no período de 2011 a 2018 na Escola de Educação Física, Fisioterapia e Terapia Ocupacional.

Tabela 7: Avaliação da atividade EEF028-Topicos em Educação Física e Esportes C no período de 2011 e 2018

Situação	2011		2012		2013		2014		2015		2016		2017		2018		Total	
	Freq.	%	Freq.	%	Freq.	%	Freq.	%	Freq.	%	Freq.	%	Freq.	%	Freq.	%	Freq.	%
Educação Física Diurno (Bacharelado)																		
Aprovado	50	65,8%	69	82,1%	44	83%	99	70,7%	48	64%	47	66,2%	37	61,7%	66	78,6%	460	71,5%
Reprovado (I)	9	11,8%	5	6%	4	7,5%	12	8,6%	4	5,3%	5	7%	0	0%	2	2,4%	41	6,4%
Reprovado (R)	1	1,3%	0	0%	0	0%	7	5%	6	8%	6	8,5%	7	11,7%	5	6%	32	5%
Trancamento	16	21,1%	10	11,9%	5	9,4%	22	15,7%	17	22,7%	13	18,3%	16	26,7%	11	13,1%	110	17,1%
Total	76	100%	84	100%	53	100%	140	100%	75	100%	71	100%	60	100%	84	100%	643	100%
Educação Física Diurno (Licenciatura)																		
Aprovado	22	61,1%	25	78,1%	3	50%	52	68,4%	31	66%	19	41,3%	8	47,1%	14	60,9%	174	61,5%
Reprovado (I)	8	22,2%	1	3,1%	1	16,7%	5	6,6%	3	6,4%	0	0%	0	0%	2	8,7%	20	7,1%
Reprovado (R)	0	0%	0	0%	0	0%	1	1,3%	4	8,5%	7	15,2%	3	17,6%	3	13%	18	6,4%
Trancamento	6	16,7%	6	18,8%	2	33,3%	18	23,7%	9	19,1%	20	43,5%	6	35,3%	4	17,4%	71	25,1%
Total	36	100%	32	100%	6	100%	76	100%	47	100%	46	100%	17	100%	23	100%	283	100%
Educação Física Noturno (Bacharelado)																		
Aprovado	0	-	0	-	0	-	5	100%	0	0%	5	55,6%	27	87,1%	47	68,1%	84	73%
Reprovado (I)	0	-	0	-	0	-	0	0%	0	0%	0	0%	0	0%	4	5,8%	4	3,5%
Reprovado (R)	0	-	0	-	0	-	0	0%	0	0%	1	11,1%	3	9,7%	8	11,6%	12	10,4%
Trancamento	0	-	0	-	0	-	0	0%	1	100%	3	33,3%	1	3,2%	10	14,5%	15	13%
Total	0	-	0	-	0	-	5	100%	1	100%	9	100%	31	100%	69	100%	115	100%
TOTAL																		
Aprovado	73	64%	99	81,1%	47	79,7%	161	70,9%	79	64,2%	72	56,7%	72	66,7%	128	72,3%	731	69,2%
Reprovado (I)	17	14,9%	7	5,7%	5	8,5%	18	7,9%	7	5,7%	5	3,9%	0	0%	8	4,5%	67	6,3%
Reprovado (R)	1	0,9%	0	0%	0	0%	8	3,5%	10	8,1%	14	11%	13	12%	16	9%	62	5,9%
Trancamento	23	20,2%	16	13,1%	7	11,9%	40	17,6%	27	22%	36	28,3%	23	21,3%	25	14,1%	197	18,6%
Total	114	100%	122	100%	59	100%	227	100%	123	100%	127	100%	108	100%	177	100%	1057	100%

* Foram destacadas na cor cinza as células em que o percentual de aprovados é menor do que o percentual geral de aprovados da atividade acadêmica curricular, considerando todo o período avaliado.

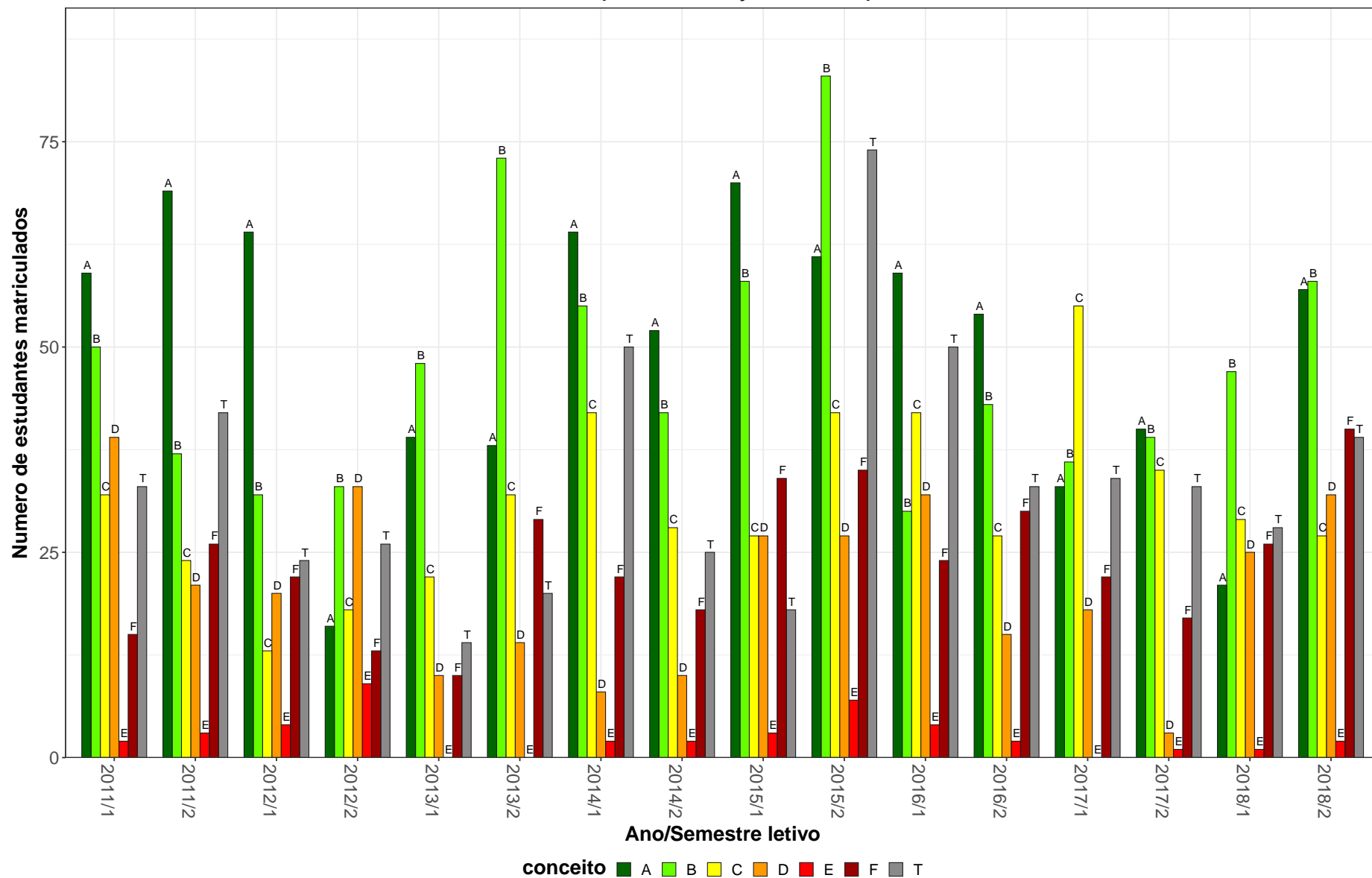
EEF028–Tópicos em Educação Física e Esportes C



Figura 6: Conceito obtido pelos estudantes na atividade acadêmica curricular EEF028-Tópicos em Educação Física e Esportes C no período de 2011 a 2018 na Escola de Educação Física, Fisioterapia e Terapia Ocupacional.

Tabela 8: Avaliação da atividade EEF031-Topicos em Educação Física e Esportes F no período de 2011 e 2018

Situação	2011		2012		2013		2014		2015		2016		2017		2018		Total	
	Freq.	%	Freq.	%	Freq.	%	Freq.	%	Freq.	%	Freq.	%	Freq.	%	Freq.	%	Freq.	%
Educação Física Diurno (Bacharelado)																		
Aprovado	40	56,3%	66	74,2%	58	71,6%	39	73,6%	34	66,7%	8	50%	0	-	0	-	245	67,9%
Reprovado (I)	15	21,1%	8	9%	9	11,1%	5	9,4%	0	0%	0	0%	0	-	0	-	37	10,2%
Reprovado (R)	5	7%	9	10,1%	11	13,6%	7	13,2%	9	17,6%	8	50%	0	-	0	-	49	13,6%
Trancamento	11	15,5%	6	6,7%	3	3,7%	2	3,8%	8	15,7%	0	0%	0	-	0	-	30	8,3%
Total	71	100%	89	100%	81	100%	53	100%	51	100%	16	100%	0	-	0	-	361	100%
Educação Física Diurno (Licenciatura)																		
Aprovado	14	63,6%	21	53,8%	36	63,2%	23	57,5%	24	60%	12	75%	0	-	0	-	130	60,7%
Reprovado (I)	4	18,2%	9	23,1%	7	12,3%	6	15%	0	0%	0	0%	0	-	0	-	26	12,1%
Reprovado (R)	0	0%	4	10,3%	8	14%	7	17,5%	12	30%	2	12,5%	0	-	0	-	33	15,4%
Trancamento	4	18,2%	5	12,8%	6	10,5%	4	10%	4	10%	2	12,5%	0	-	0	-	25	11,7%
Total	22	100%	39	100%	57	100%	40	100%	40	100%	16	100%	0	-	0	-	214	100%
Educação Física Noturno (Bacharelado)																		
Aprovado	0	-	0	-	22	88%	0	-	0	-	0	-	0	-	0	-	22	88%
Reprovado (I)	0	-	0	-	0	0%	0	-	0	-	0	-	0	-	0	-	0	0%
Reprovado (R)	0	-	0	-	0	0%	0	-	0	-	0	-	0	-	0	-	0	0%
Trancamento	0	-	0	-	3	12%	0	-	0	-	0	-	0	-	0	-	3	12%
Total	0	-	0	-	25	100%	0	-	0	-	0	-	0	-	0	-	25	100%
TOTAL																		
Aprovado	54	58,1%	87	68%	116	71,2%	62	66,7%	58	63,7%	20	62,5%	0	-	0	-	397	66,2%
Reprovado (I)	19	20,4%	17	13,3%	16	9,8%	11	11,8%	0	0%	0	0%	0	-	0	-	63	10,5%
Reprovado (R)	5	5,4%	13	10,2%	19	11,7%	14	15,1%	21	23,1%	10	31,2%	0	-	0	-	82	13,7%
Trancamento	15	16,1%	11	8,6%	12	7,4%	6	6,5%	12	13,2%	2	6,2%	0	-	0	-	58	9,7%
Total	93	100%	128	100%	163	100%	93	100%	91	100%	32	100%	0	-	0	-	600	100%

* Foram destacadas na cor cinza as células em que o percentual de aprovados é menor do que o percentual geral de aprovados da atividade acadêmica curricular, considerando todo o período avaliado.

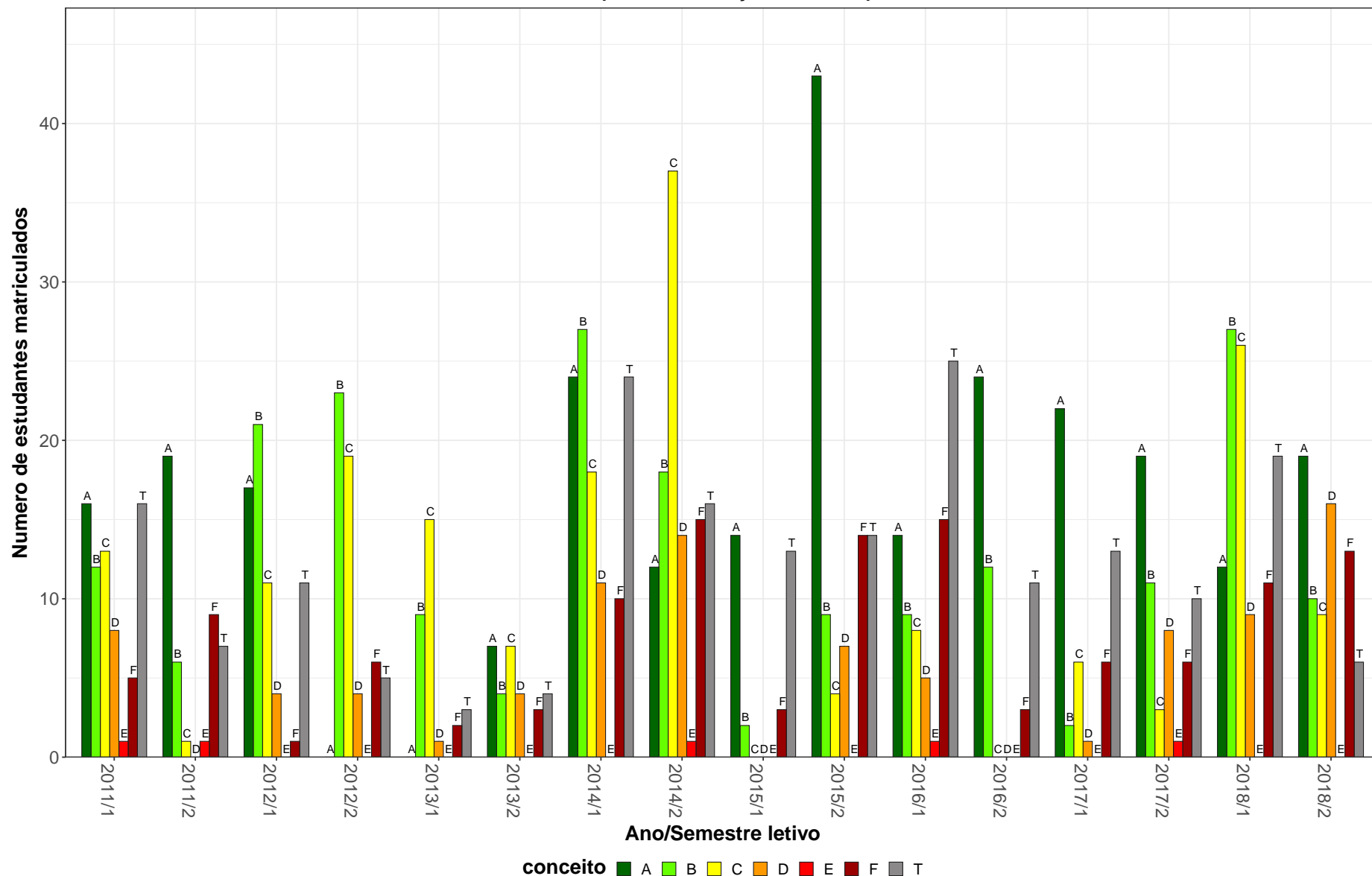
EEF031–Tópicos em Educação Física e Esportes F



Figura 7: Conceito obtido pelos estudantes na atividade acadêmica curricular EEF031-Tópicos em Educação Física e Esportes F no período de 2011 a 2018 na Escola de Educação Física, Fisioterapia e Terapia Ocupacional.

Tabela 9: Avaliação da atividade EEF044-Estágio I no período de 2011 e 2018

Situação	2011		2012		2013		2014		2015		2016		2017		2018		Total	
	Freq.	%	Freq.	%	Freq.	%	Freq.	%	Freq.	%	Freq.	%	Freq.	%	Freq.	%	Freq.	%
Educação Física Diurno (Bacharelado)																		
Aprovado	64	66%	71	67%	62	72,1%	63	70%	69	80,2%	60	72,3%	49	67,1%	51	76,1%	489	71,1%
Reprovado (I)	2	2,1%	5	4,7%	1	1,2%	0	0%	0	0%	2	2,4%	4	5,5%	4	6%	18	2,6%
Reprovado (R)	19	19,6%	19	17,9%	17	19,8%	18	20%	12	14%	13	15,7%	10	13,7%	5	7,5%	113	16,4%
Trancamento	12	12,4%	11	10,4%	6	7%	9	10%	5	5,8%	8	9,6%	10	13,7%	7	10,4%	68	9,9%
Total	97	100%	106	100%	86	100%	90	100%	86	100%	83	100%	73	100%	67	100%	688	100%
TOTAL																		
Aprovado	64	65,3%	71	67%	62	72,1%	63	69,2%	69	80,2%	60	72,3%	51	68%	51	73,9%	491	70,7%
Reprovado (I)	2	2%	5	4,7%	1	1,2%	0	0%	0	0%	2	2,4%	4	5,3%	6	8,7%	20	2,9%
Reprovado (R)	19	19,4%	19	17,9%	17	19,8%	18	19,8%	12	14%	13	15,7%	10	13,3%	5	7,2%	113	16,3%
Trancamento	13	13,3%	11	10,4%	6	7%	10	11%	5	5,8%	8	9,6%	10	13,3%	7	10,1%	70	10,1%
Total	98	100%	106	100%	86	100%	91	100%	86	100%	83	100%	75	100%	69	100%	694	100%

* Foram destacadas na cor cinza as células em que o percentual de aprovados é menor do que o percentual geral de aprovados da atividade acadêmica curricular, considerando todo o período avaliado.

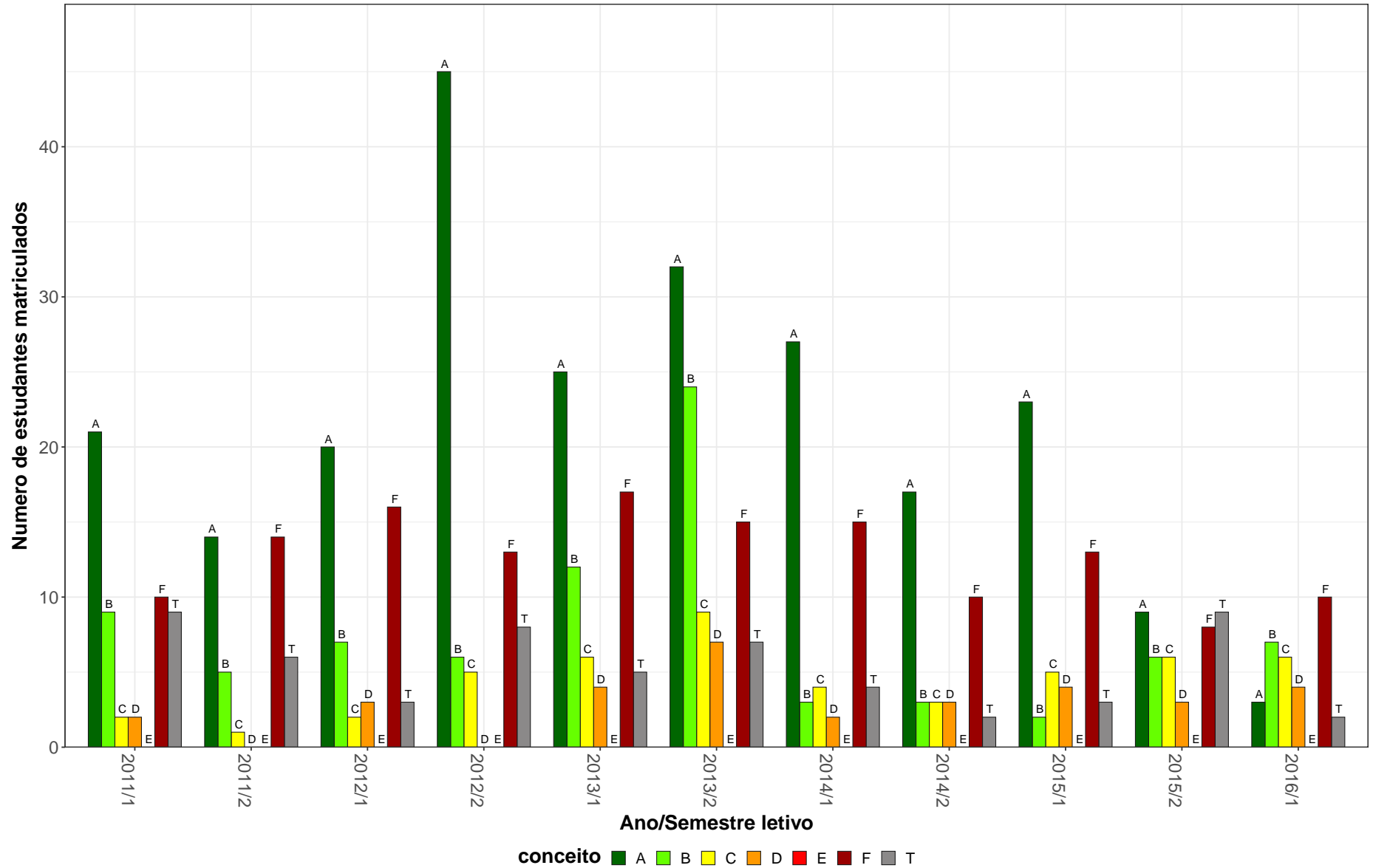

Figura 8: Conceito obtido pelos estudantes na atividade acadêmica curricular EEF044-Estagio I no período de 2011 a 2018 na Escola de Educação Física, Fisioterapia e Terapia Ocupacional.

2.3 Atividades acadêmicas curriculares ofertadas pelo Departamento EFI

Tabela 10: Avaliação da atividade EFI041-Historia e Educação Física no período de 2011 e 2018

Situação	2011		2012		2013		2014		2015		2016		2017		2018		Total	
	Freq.	%	Freq.	%	Freq.	%	Freq.	%	Freq.	%	Freq.	%	Freq.	%	Freq.	%	Freq.	%
Educação Física Diurno (Bacharelado)																		
Aprovado	62	98,4%	59	88,1%	59	90,8%	47	79,7%	49	79%	51	72,9%	44	71%	58	85,3%	429	83,1%
Reprovado (I)	0	0%	2	3%	2	3,1%	2	3,4%	3	4,8%	7	10%	3	4,8%	5	7,4%	24	4,7%
Reprovado (R)	0	0%	0	0%	1	1,5%	5	8,5%	6	9,7%	8	11,4%	8	12,9%	1	1,5%	29	5,6%
Trancamento	1	1,6%	6	9%	3	4,6%	5	8,5%	4	6,5%	4	5,7%	7	11,3%	4	5,9%	34	6,6%
Total	63	100%	67	100%	65	100%	59	100%	62	100%	70	100%	62	100%	68	100%	516	100%
Educação Física Diurno (Licenciatura)																		
Aprovado	56	98,2%	54	84,4%	53	88,3%	44	81,5%	41	68,3%	54	84,4%	52	86,7%	58	90,6%	412	85,3%
Reprovado (I)	0	0%	0	0%	0	0%	3	5,6%	7	11,7%	5	7,8%	3	5%	3	4,7%	21	4,3%
Reprovado (R)	0	0%	3	4,7%	4	6,7%	4	7,4%	10	16,7%	0	0%	2	3,3%	0	0%	23	4,8%
Trancamento	1	1,8%	7	10,9%	3	5%	3	5,6%	2	3,3%	5	7,8%	3	5%	3	4,7%	27	5,6%
Total	57	100%	64	100%	60	100%	54	100%	60	100%	64	100%	60	100%	64	100%	483	100%
Educação Física Noturno (Bacharelado)																		
Aprovado	0	-	27	90%	27	87,1%	21	72,4%	18	69,2%	23	79,3%	21	72,4%	21	75%	158	78,2%
Reprovado (I)	0	-	1	3,3%	2	6,5%	6	20,7%	4	15,4%	3	10,3%	4	13,8%	4	14,3%	24	11,9%
Reprovado (R)	0	-	1	3,3%	0	0%	0	0%	0	0%	0	0%	0	0%	0	0%	1	0,5%
Trancamento	0	-	1	3,3%	2	6,5%	2	6,9%	4	15,4%	3	10,3%	4	13,8%	3	10,7%	19	9,4%
Total	0	-	30	100%	31	100%	29	100%	26	100%	29	100%	29	100%	28	100%	202	100%
TOTAL																		
Aprovado	118	98,3%	140	87%	140	89,2%	112	78,9%	108	73%	129	78,7%	117	77,5%	137	85,6%	1001	83,2%
Reprovado (I)	0	0%	3	1,9%	4	2,5%	11	7,7%	14	9,5%	15	9,1%	10	6,6%	12	7,5%	69	5,7%
Reprovado (R)	0	0%	4	2,5%	5	3,2%	9	6,3%	16	10,8%	8	4,9%	10	6,6%	1	0,6%	53	4,4%
Trancamento	2	1,7%	14	8,7%	8	5,1%	10	7%	10	6,8%	12	7,3%	14	9,3%	10	6,2%	80	6,7%
Total	120	100%	161	100%	157	100%	142	100%	148	100%	164	100%	151	100%	160	100%	1203	100%

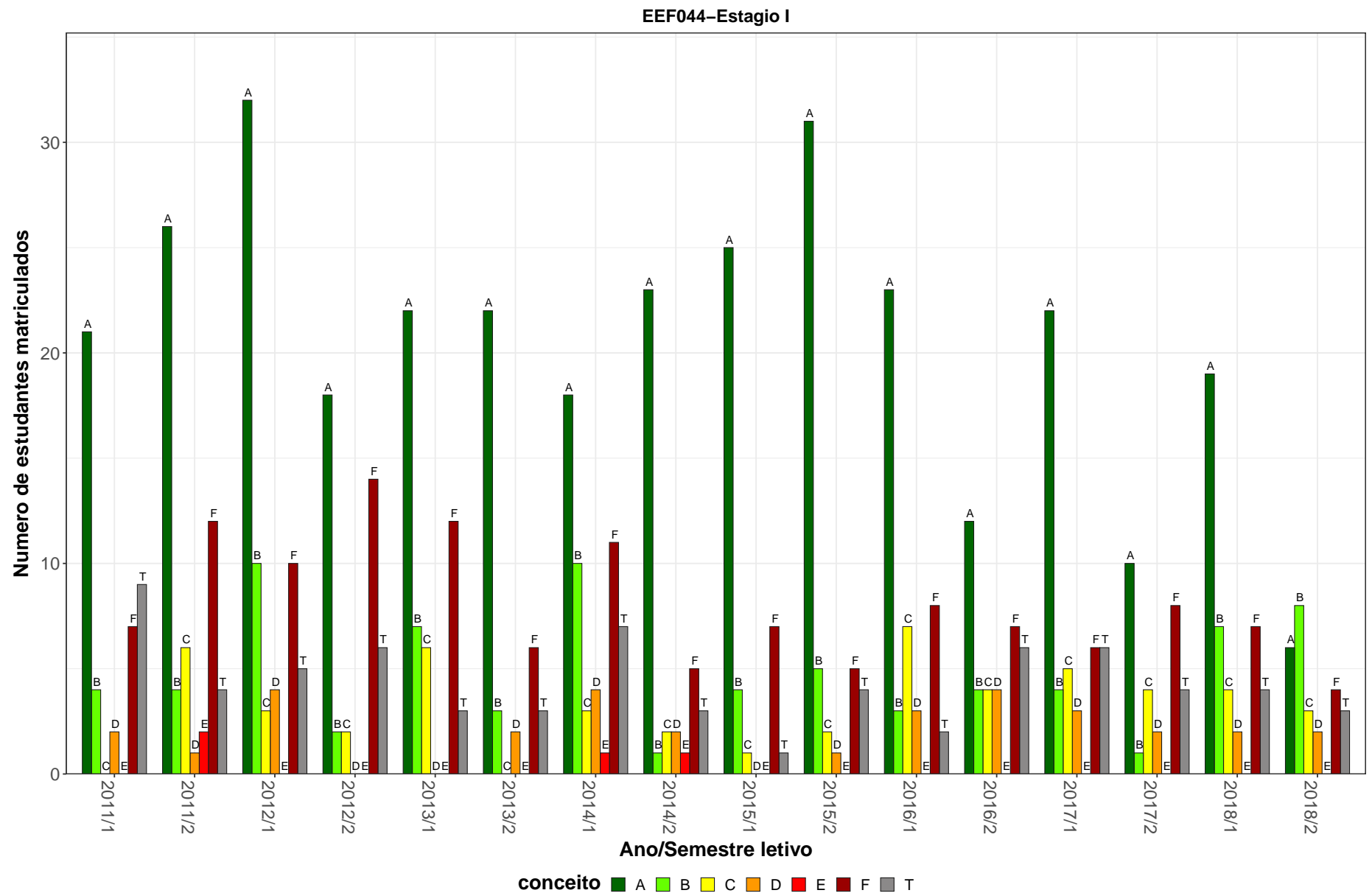
* Foram destacadas na cor cinza as células as células em que o percentual de aprovados é menor do que o percentual geral de aprovados da atividade acadêmica curricular, considerando todo o período avaliado.

EFI041–Historia e Educação Física



Figura 9: Conceito obtido pelos estudantes na atividade acadêmica curricular EFI041-Historia e Educação Física no período de 2011 a 2018 na Escola de Educação Física, Fisioterapia e Terapia Ocupacional.

Tabela 11: Avaliação da atividade EFl042-Jogos, Brinquedos e Brincadeiras no período de 2011 e 2018

Situação	2011		2012		2013		2014		2015		2016		2017		2018		Total	
	Freq.	%	Freq.	%	Freq.	%	Freq.	%	Freq.	%	Freq.	%	Freq.	%	Freq.	%	Freq.	%
Educação Física Diurno (Bacharelado)																		
Aprovado	62	92,5%	64	88,9%	60	90,9%	48	84,2%	51	85%	54	85,7%	52	85,2%	54	87,1%	445	87,6%
Reprovado (I)	2	3%	3	4,2%	1	1,5%	4	7%	5	8,3%	5	7,9%	3	4,9%	5	8,1%	28	5,5%
Reprovado (R)	2	3%	0	0%	2	3%	0	0%	0	0%	0	0%	0	0%	0	0%	4	0,8%
Trancamento	1	1,5%	5	6,9%	3	4,5%	5	8,8%	4	6,7%	4	6,3%	6	9,8%	3	4,8%	31	6,1%
Total	67	100%	72	100%	66	100%	57	100%	60	100%	63	100%	61	100%	62	100%	508	100%
Educação Física Diurno (Licenciatura)																		
Aprovado	51	87,9%	56	86,2%	50	86,2%	46	82,1%	41	73,2%	53	86,9%	54	90%	54	90%	405	85,4%
Reprovado (I)	4	6,9%	2	3,1%	4	6,9%	5	8,9%	10	17,9%	5	8,2%	2	3,3%	3	5%	35	7,4%
Reprovado (R)	2	3,4%	0	0%	1	1,7%	0	0%	3	5,4%	0	0%	0	0%	0	0%	6	1,3%
Trancamento	1	1,7%	7	10,8%	3	5,2%	5	8,9%	2	3,6%	3	4,9%	4	6,7%	3	5%	28	5,9%
Total	58	100%	65	100%	58	100%	56	100%	56	100%	61	100%	60	100%	60	100%	474	100%
TOTAL																		
Aprovado	113	90,4%	120	87,6%	110	88%	94	83,2%	92	79,3%	108	86,4%	111	87,4%	108	88,5%	856	86,5%
Reprovado (I)	6	4,8%	5	3,6%	5	4%	9	8%	15	12,9%	10	8%	6	4,7%	8	6,6%	64	6,5%
Reprovado (R)	4	3,2%	0	0%	3	2,4%	0	0%	3	2,6%	0	0%	0	0%	0	0%	10	1%
Trancamento	2	1,6%	12	8,8%	7	5,6%	10	8,8%	6	5,2%	7	5,6%	10	7,9%	6	4,9%	60	6,1%
Total	125	100%	137	100%	125	100%	113	100%	116	100%	125	100%	127	100%	122	100%	990	100%

* Foram destacadas na cor cinza as células as células em que o percentual de aprovados é menor do que o percentual geral de aprovados da atividade acadêmica curricular, considerando todo o período avaliado.

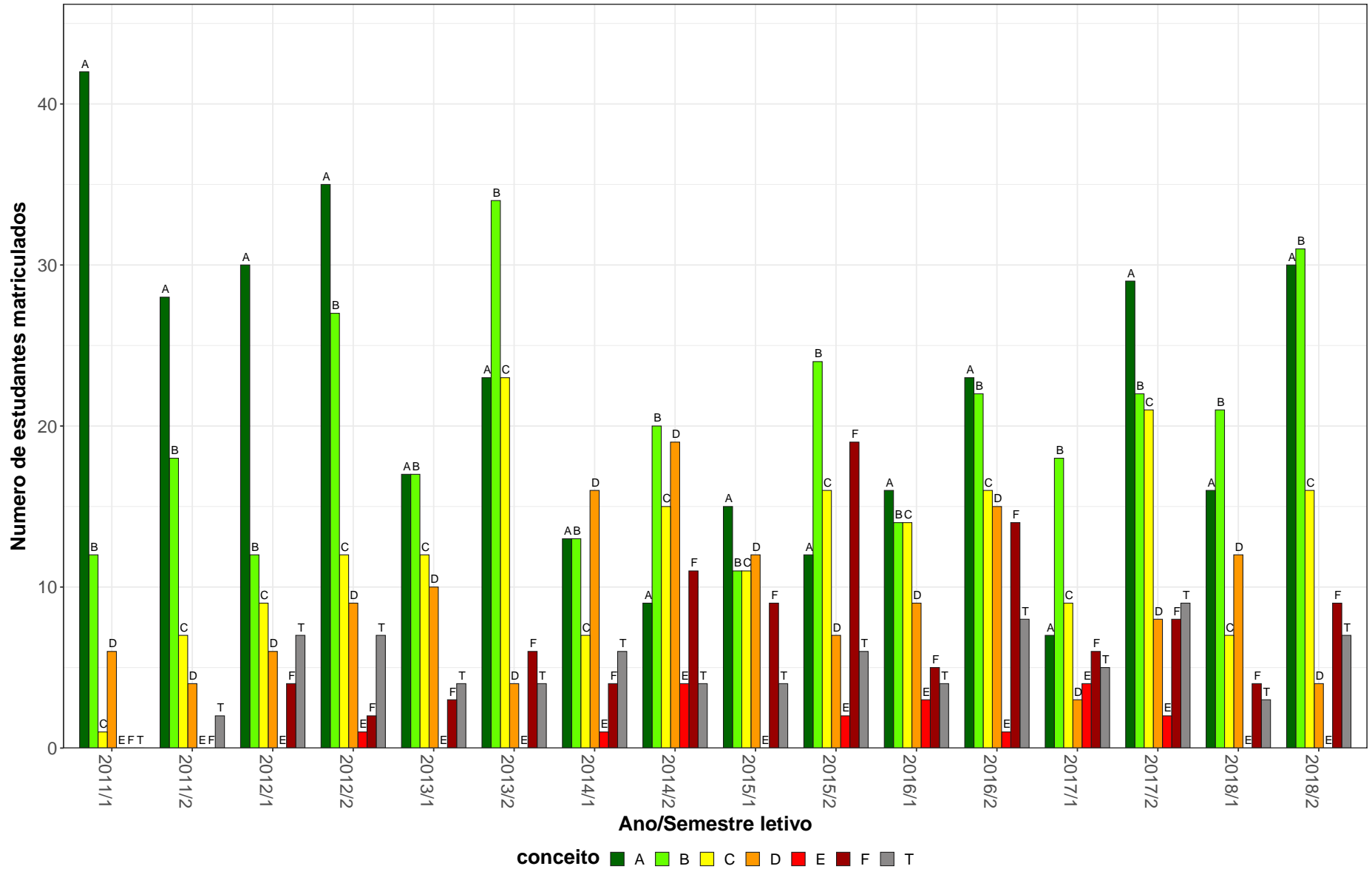

Figura 10: Conceito obtido pelos estudantes na atividade acadêmica curricular EFI042-Jogos, Brinquedos e Brincadeiras no período de 2011 a 2018 na Escola de Educação Física, Fisioterapia e Terapia Ocupacional.

Tabela 12: Avaliação da atividade EFI043-Filosofia e Educação Física no período de 2011 e 2018

Situação	2011		2012		2013		2014		2015		2016		2017		2018		Total	
	Freq.	%	Freq.	%	Freq.	%	Freq.	%	Freq.	%	Freq.	%	Freq.	%	Freq.	%	Freq.	%
Educação Física Diurno (Bacharelado)																		
Aprovado	60	88,2%	60	96,8%	55	90,2%	39	63,9%	46	82,1%	44	67,7%	39	60,9%	58	76,3%	401	78,2%
Reprovado (I)	7	10,3%	1	1,6%	0	0%	2	3,3%	1	1,8%	4	6,2%	1	1,6%	3	3,9%	19	3,7%
Reprovado (R)	0	0%	0	0%	3	4,9%	15	24,6%	5	8,9%	12	18,5%	14	21,9%	7	9,2%	56	10,9%
Trancamento	1	1,5%	1	1,6%	3	4,9%	5	8,2%	4	7,1%	5	7,7%	10	15,6%	8	10,5%	37	7,2%
Total	68	100%	62	100%	61	100%	61	100%	56	100%	65	100%	64	100%	76	100%	513	100%
Educação Física Diurno (Licenciatura)																		
Aprovado	40	85,1%	41	95,3%	47	83,9%	31	66%	33	80,5%	41	78,8%	33	78,6%	46	63,9%	312	78%
Reprovado (I)	3	6,4%	0	0%	0	0%	0	0%	1	2,4%	5	9,6%	4	9,5%	8	11,1%	21	5,2%
Reprovado (R)	2	4,3%	0	0%	5	8,9%	9	19,1%	4	9,8%	2	3,8%	0	0%	0	0%	22	5,5%
Trancamento	2	4,3%	2	4,7%	4	7,1%	7	14,9%	3	7,3%	4	7,7%	5	11,9%	18	25%	45	11,2%
Total	47	100%	43	100%	56	100%	47	100%	41	100%	52	100%	42	100%	72	100%	400	100%
Educação Física Noturno (Bacharelado)																		
Aprovado	0	-	0	-	23	92%	28	87,5%	17	77,3%	15	62,5%	19	70,4%	21	77,8%	123	78,3%
Reprovado (I)	0	-	0	-	0	0%	0	0%	3	13,6%	4	16,7%	3	11,1%	2	7,4%	12	7,6%
Reprovado (R)	0	-	0	-	1	4%	3	9,4%	0	0%	0	0%	1	3,7%	1	3,7%	6	3,8%
Trancamento	0	-	0	-	1	4%	1	3,1%	2	9,1%	5	20,8%	4	14,8%	3	11,1%	16	10,2%
Total	0	-	0	-	25	100%	32	100%	22	100%	24	100%	27	100%	27	100%	157	100%
TOTAL																		
Aprovado	100	87%	101	96,2%	125	88%	98	70%	97	80,8%	100	70,9%	91	68,4%	125	71,4%	837	78,2%
Reprovado (I)	10	8,7%	1	1%	0	0%	2	1,4%	5	4,2%	13	9,2%	8	6%	13	7,4%	52	4,9%
Reprovado (R)	2	1,7%	0	0%	9	6,3%	27	19,3%	9	7,5%	14	9,9%	15	11,3%	8	4,6%	84	7,8%
Trancamento	3	2,6%	3	2,9%	8	5,6%	13	9,3%	9	7,5%	14	9,9%	19	14,3%	29	16,6%	98	9,2%
Total	115	100%	105	100%	142	100%	140	100%	120	100%	141	100%	133	100%	175	100%	1071	100%

* Foram destacadas na cor cinza as células em que o percentual de aprovados é menor do que o percentual geral de aprovados da atividade acadêmica curricular, considerando todo o período avaliado.

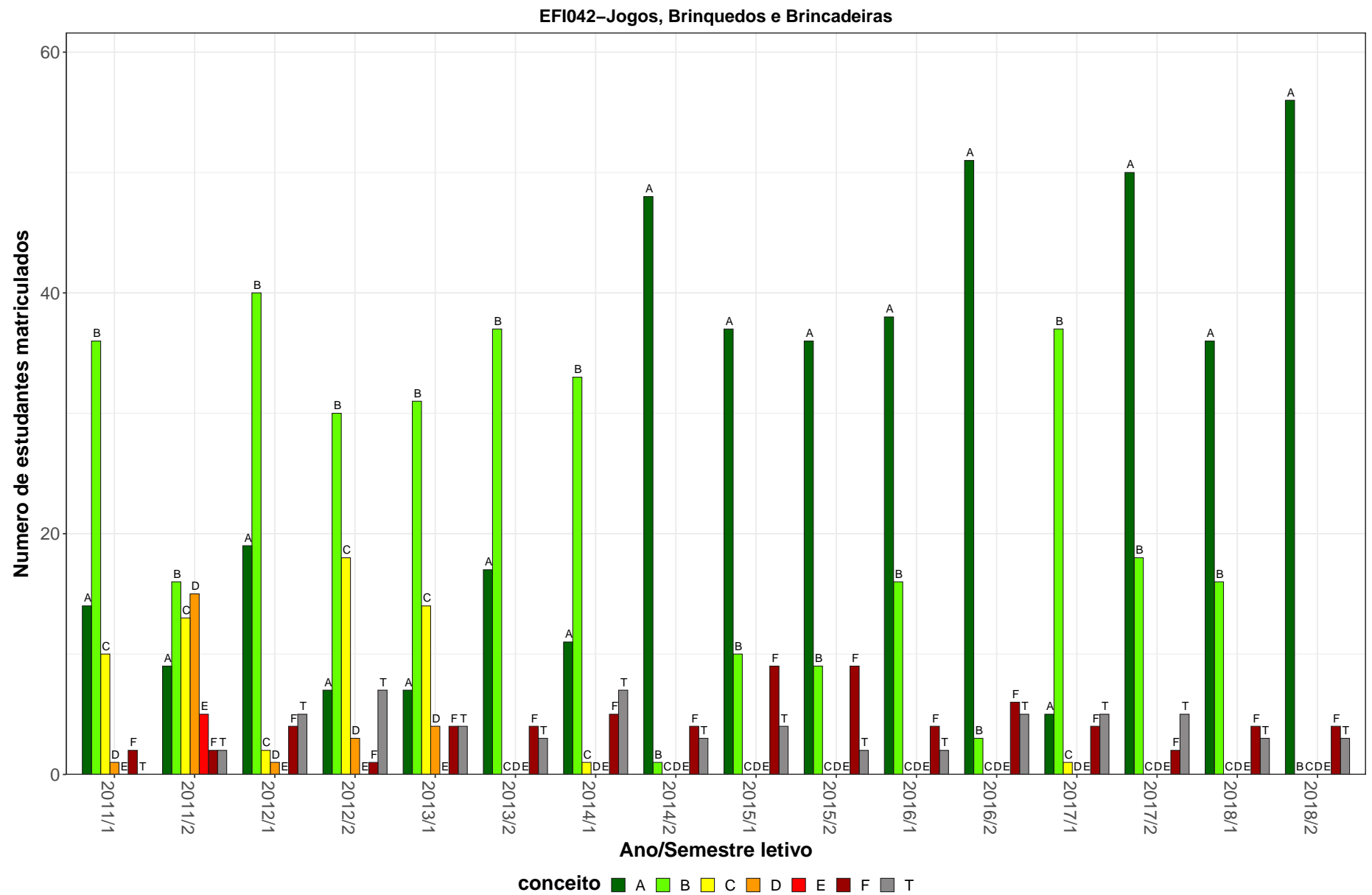
EFI043–Filosofia e Educação Física



Figura 11: Conceito obtido pelos estudantes na atividade acadêmica curricular EFI043-Filosofia e Educação Física no período de 2011 a 2018 na Escola de Educação Física, Fisioterapia e Terapia Ocupacional.

Tabela 13: Avaliação da atividade EFI044-Dancas no período de 2011 e 2018

Situação	2011		2012		2013		2014		2015		2016		2017		2018		Total	
	Freq.	%	Freq.	%	Freq.	%	Freq.	%	Freq.	%	Freq.	%	Freq.	%	Freq.	%	Freq.	%
Educação Física Diurno (Bacharelado)																		
Aprovado	61	85,9%	62	92,5%	54	87,1%	35	77,8%	46	82,1%	55	84,6%	54	93,1%	43	79,6%	410	85,8%
Reprovado (I)	1	1,4%	2	3%	2	3,2%	6	13,3%	3	5,4%	5	7,7%	2	3,4%	3	5,6%	24	5%
Reprovado (R)	6	8,5%	0	0%	2	3,2%	1	2,2%	1	1,8%	2	3,1%	0	0%	2	3,7%	14	2,9%
Trancamento	3	4,2%	3	4,5%	4	6,5%	3	6,7%	6	10,7%	3	4,6%	2	3,4%	6	11,1%	30	6,3%
Total	71	100%	67	100%	62	100%	45	100%	56	100%	65	100%	58	100%	54	100%	478	100%
Educação Física Diurno (Licenciatura)																		
Aprovado	44	91,7%	46	92%	50	89,3%	42	71,2%	42	76,4%	44	88%	39	83%	55	84,6%	362	84,2%
Reprovado (I)	0	0%	2	4%	0	0%	9	15,3%	5	9,1%	3	6%	2	4,3%	3	4,6%	24	5,6%
Reprovado (R)	1	2,1%	0	0%	3	5,4%	1	1,7%	2	3,6%	1	2%	0	0%	1	1,5%	9	2,1%
Trancamento	3	6,2%	2	4%	3	5,4%	7	11,9%	6	10,9%	2	4%	6	12,8%	6	9,2%	35	8,1%
Total	48	100%	50	100%	56	100%	59	100%	55	100%	50	100%	47	100%	65	100%	430	100%
TOTAL																		
Aprovado	106	88,3%	112	92,6%	105	88,2%	83	74,8%	91	79,8%	101	84,9%	97	86,6%	106	80,9%	801	84,6%
Reprovado (I)	1	0,8%	4	3,3%	2	1,7%	15	13,5%	8	7%	9	7,6%	5	4,5%	7	5,3%	51	5,4%
Reprovado (R)	7	5,8%	0	0%	5	4,2%	2	1,8%	3	2,6%	3	2,5%	0	0%	3	2,3%	23	2,4%
Trancamento	6	5%	5	4,1%	7	5,9%	11	9,9%	12	10,5%	6	5%	10	8,9%	15	11,5%	72	7,6%
Total	120	100%	121	100%	119	100%	111	100%	114	100%	119	100%	112	100%	131	100%	947	100%

* Foram destacadas na cor cinza as células em que o percentual de aprovados é menor do que o percentual geral de aprovados da atividade acadêmica curricular, considerando todo o período avaliado.

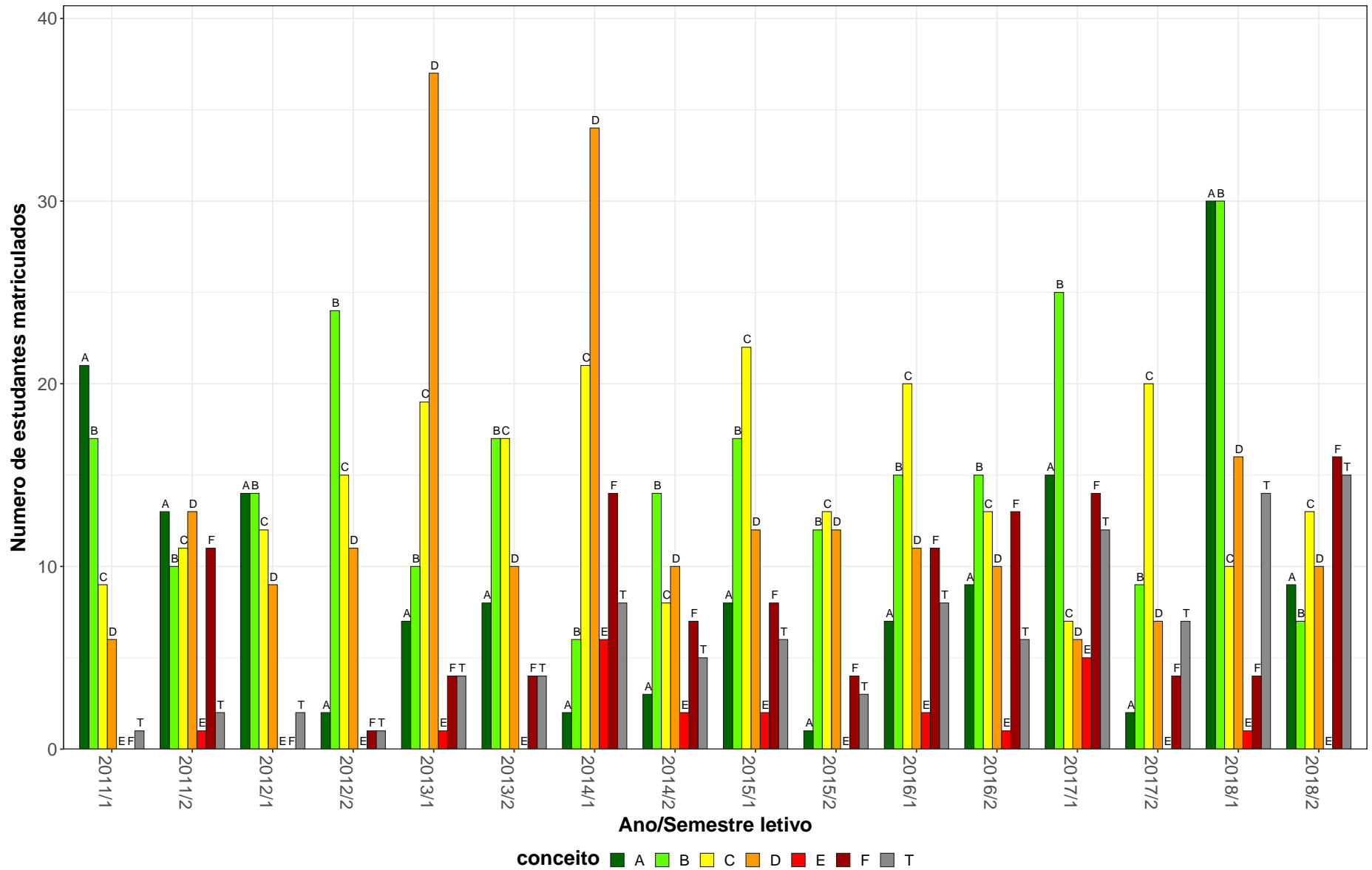

Figura 12: Conceito obtido pelos estudantes na atividade acadêmica curricular EFI044-Dancas no período de 2011 a 2018 na Escola de Educação Física, Fisioterapia e Terapia Ocupacional.

Tabela 14: Avaliação da atividade EFI046-Educação Física e Lazer no período de 2011 e 2018

Situação	2011		2012		2013		2014		2015		2016		2017		2018		Total	
	Freq.	%	Freq.	%	Freq.	%	Freq.	%	Freq.	%	Freq.	%	Freq.	%	Freq.	%	Freq.	%
Educação Física Diurno (Bacharelado)																		
Aprovado	80	90,9%	51	86,4%	57	90,5%	51	82,3%	50	84,7%	42	87,5%	41	77,4%	47	79,7%	419	85,3%
Reprovado (I)	4	4,5%	4	6,8%	2	3,2%	3	4,8%	4	6,8%	0	0%	3	5,7%	4	6,8%	24	4,9%
Reprovado (R)	0	0%	1	1,7%	3	4,8%	4	6,5%	4	6,8%	3	6,2%	3	5,7%	1	1,7%	19	3,9%
Trancamento	4	4,5%	3	5,1%	1	1,6%	4	6,5%	1	1,7%	3	6,2%	6	11,3%	7	11,9%	29	5,9%
Total	88	100%	59	100%	63	100%	62	100%	59	100%	48	100%	53	100%	59	100%	491	100%
Educação Física Diurno (Licenciatura)																		
Aprovado	37	100%	44	77,2%	58	87,9%	38	79,2%	31	77,5%	41	95,3%	34	77,3%	43	71,7%	326	82,5%
Reprovado (I)	0	0%	2	3,5%	4	6,1%	1	2,1%	3	7,5%	1	2,3%	3	6,8%	7	11,7%	21	5,3%
Reprovado (R)	0	0%	4	7%	0	0%	5	10,4%	2	5%	1	2,3%	2	4,5%	1	1,7%	15	3,8%
Trancamento	0	0%	7	12,3%	4	6,1%	4	8,3%	4	10%	0	0%	5	11,4%	9	15%	33	8,4%
Total	37	100%	57	100%	66	100%	48	100%	40	100%	43	100%	44	100%	60	100%	395	100%
TOTAL																		
Aprovado	117	93,6%	95	81,2%	115	89,1%	91	80,5%	81	81,8%	83	91,2%	75	77,3%	95	76,6%	752	84%
Reprovado (I)	4	3,2%	6	5,1%	6	4,7%	4	3,5%	7	7,1%	1	1,1%	6	6,2%	11	8,9%	45	5%
Reprovado (R)	0	0%	5	4,3%	3	2,3%	9	8%	6	6,1%	4	4,4%	5	5,2%	2	1,6%	34	3,8%
Trancamento	4	3,2%	11	9,4%	5	3,9%	9	8%	5	5,1%	3	3,3%	11	11,3%	16	12,9%	64	7,2%
Total	125	100%	117	100%	129	100%	113	100%	99	100%	91	100%	97	100%	124	100%	895	100%

* Foram destacadas na cor cinza as células em que o percentual de aprovados é menor do que o percentual geral de aprovados da atividade acadêmica curricular, considerando todo o período avaliado.

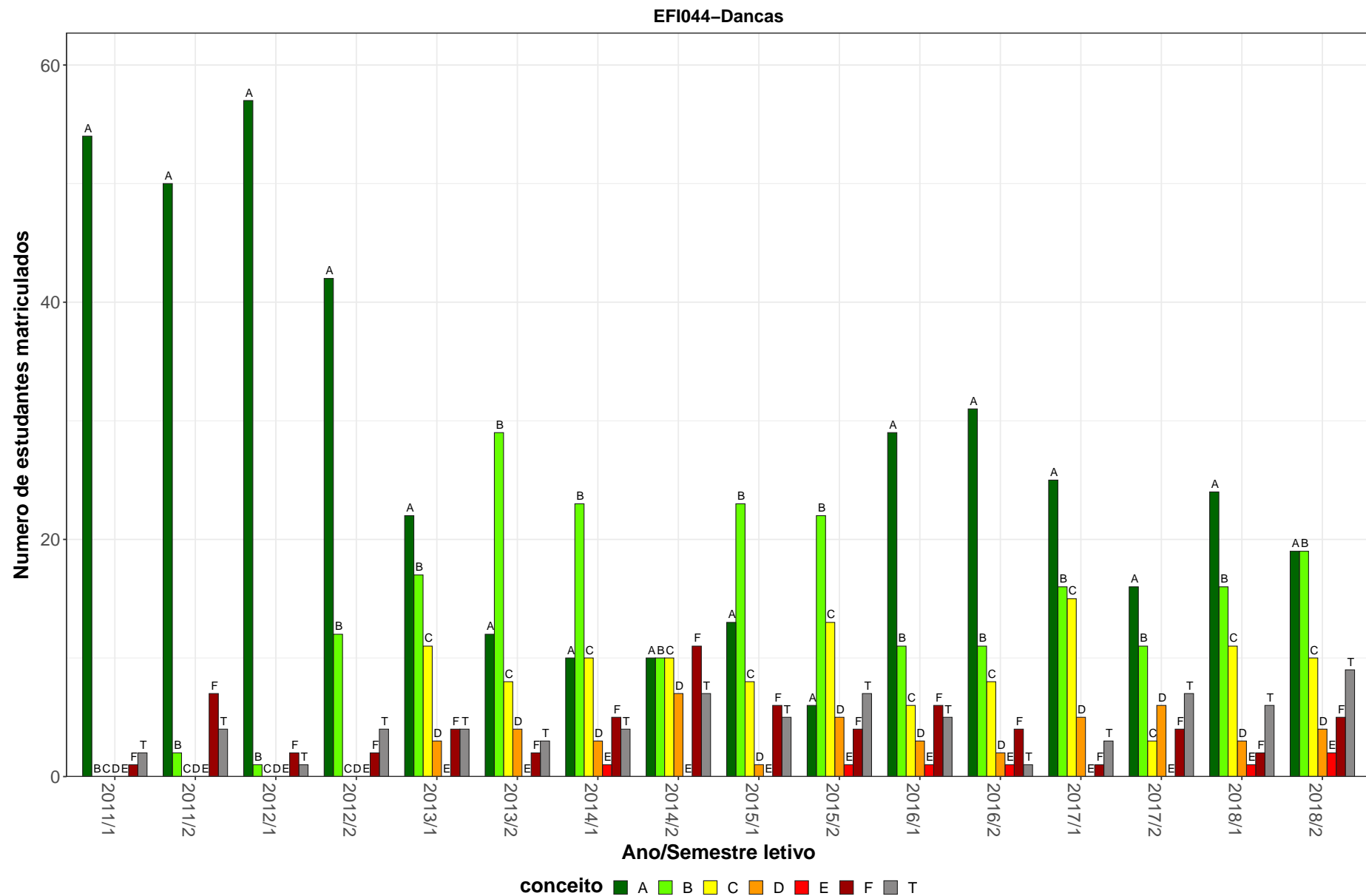
EFI046–Educação Física e Lazer



Figura 13: Conceito obtido pelos estudantes na atividade acadêmica curricular EFI046-Educação Física e Lazer no período de 2011 a 2018 na Escola de Educação Física, Fisioterapia e Terapia Ocupacional.

Tabela 15: Avaliação da atividade EFI047-Educação Física, Infância e Juventude no período de 2011 e 2018

Situação	2011		2012		2013		2014		2015		2016		2017		2018		Total	
	Freq.	%	Freq.	%	Freq.	%	Freq.	%	Freq.	%	Freq.	%	Freq.	%	Freq.	%	Freq.	%
Educação Física Diurno (Bacharelado)																		
Aprovado	71	95,9%	57	91,9%	59	92,2%	43	71,7%	40	61,5%	58	90,6%	51	77,3%	49	84,5%	428	83,4%
Reprovado (I)	0	0%	1	1,6%	0	0%	10	16,7%	20	30,8%	5	7,8%	7	10,6%	4	6,9%	47	9,2%
Reprovado (R)	0	0%	0	0%	1	1,6%	3	5%	5	7,7%	0	0%	1	1,5%	0	0%	10	1,9%
Trancamento	3	4,1%	4	6,5%	4	6,2%	4	6,7%	0	0%	1	1,6%	7	10,6%	5	8,6%	28	5,5%
Total	74	100%	62	100%	64	100%	60	100%	65	100%	64	100%	66	100%	58	100%	513	100%
Educação Física Diurno (Licenciatura)																		
Aprovado	34	100%	55	94,8%	56	90,3%	39	83%	26	66,7%	46	82,1%	41	77,4%	36	75%	333	83,9%
Reprovado (I)	0	0%	0	0%	0	0%	0	0%	2	5,1%	6	10,7%	4	7,5%	5	10,4%	17	4,3%
Reprovado (R)	0	0%	1	1,7%	2	3,2%	4	8,5%	8	20,5%	0	0%	1	1,9%	0	0%	16	4%
Trancamento	0	0%	2	3,4%	4	6,5%	4	8,5%	3	7,7%	4	7,1%	7	13,2%	7	14,6%	31	7,8%
Total	34	100%	58	100%	62	100%	47	100%	39	100%	56	100%	53	100%	48	100%	397	100%
TOTAL																		
Aprovado	106	97,2%	112	93,3%	116	91,3%	83	76,9%	66	63,5%	104	86,7%	92	77,3%	86	78,9%	765	83,5%
Reprovado (I)	0	0%	1	0,8%	0	0%	10	9,3%	22	21,2%	11	9,2%	11	9,2%	9	8,3%	64	7%
Reprovado (R)	0	0%	1	0,8%	3	2,4%	7	6,5%	13	12,5%	0	0%	2	1,7%	0	0%	26	2,8%
Trancamento	3	2,8%	6	5%	8	6,3%	8	7,4%	3	2,9%	5	4,2%	14	11,8%	14	12,8%	61	6,7%
Total	109	100%	120	100%	127	100%	108	100%	104	100%	120	100%	119	100%	109	100%	916	100%

* Foram destacadas na cor cinza as células em que o percentual de aprovados é menor do que o percentual geral de aprovados da atividade acadêmica curricular, considerando todo o período avaliado.

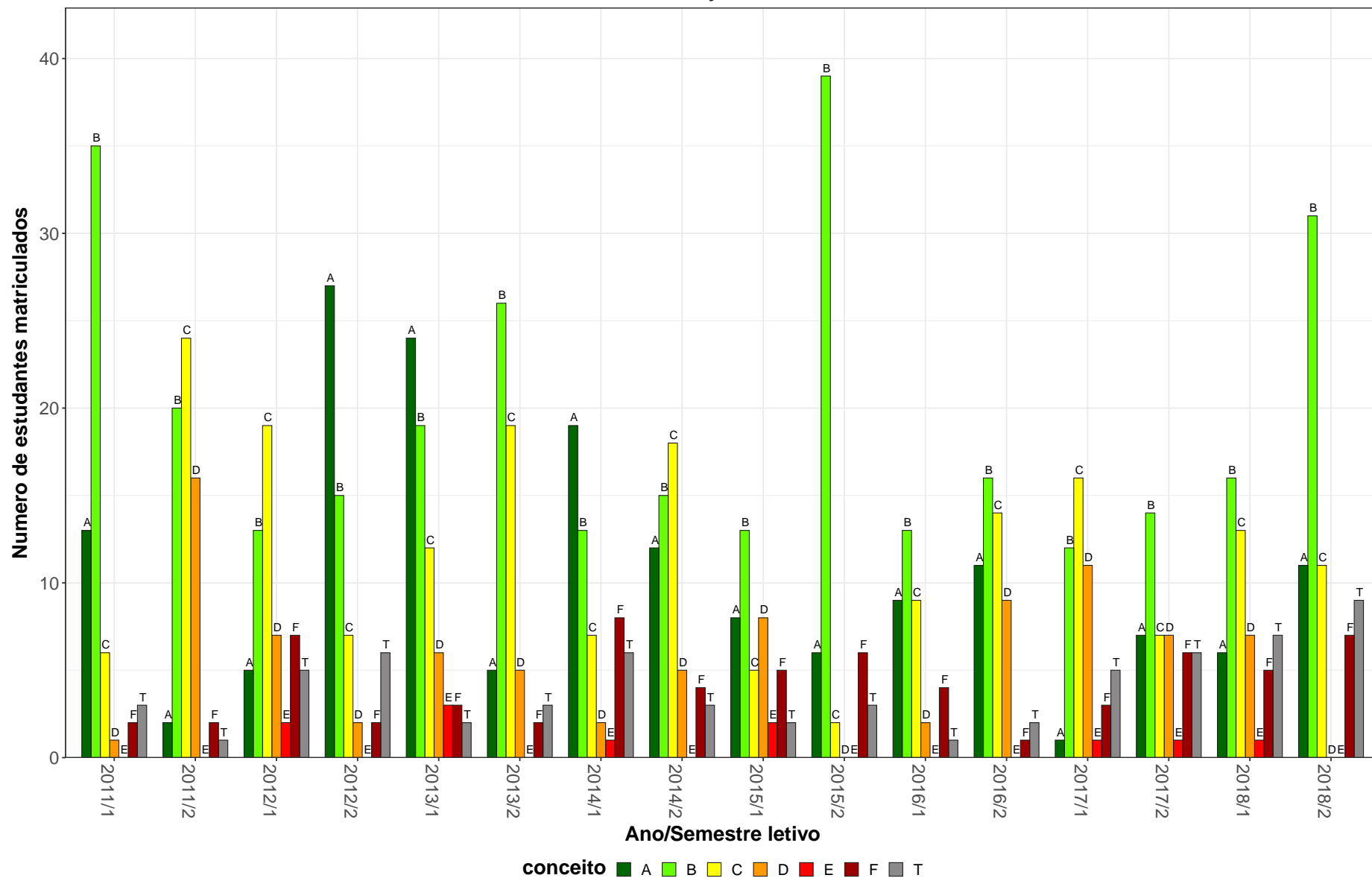
EFI047-Educação Física, Infância e Juventude



Figura 14: Conceito obtido pelos estudantes na atividade acadêmica curricular EFI047-Educação Física, Infância e Juventude no período de 2011 a 2018 na Escola de Educação Física, Fisioterapia e Terapia Ocupacional.

Tabela 16: Avaliação da atividade EFI048-Educação Física e Velhice no período de 2011 e 2018

Situação	2011		2012		2013		2014		2015		2016		2017		2018		Total	
	Freq.	%	Freq.	%	Freq.	%	Freq.	%	Freq.	%	Freq.	%	Freq.	%	Freq.	%	Freq.	%
Educação Física Diurno (Bacharelado)																		
Aprovado	69	89,6%	51	82,3%	60	90,9%	54	84,4%	53	84,1%	46	78%	45	80,4%	40	71,4%	418	83,1%
Reprovado (I)	3	3,9%	1	1,6%	0	0%	0	0%	0	0%	0	0%	0	0%	2	3,6%	6	1,2%
Reprovado (R)	0	0%	2	3,2%	5	7,6%	5	7,8%	10	15,9%	10	16,9%	7	12,5%	6	10,7%	45	8,9%
Trancamento	5	6,5%	8	12,9%	1	1,5%	5	7,8%	0	0%	3	5,1%	4	7,1%	8	14,3%	34	6,8%
Total	77	100%	62	100%	66	100%	64	100%	63	100%	59	100%	56	100%	56	100%	503	100%
Educação Física Diurno (Licenciatura)																		
Aprovado	33	94,3%	50	89,3%	56	82,4%	50	83,3%	31	70,5%	44	86,3%	30	78,9%	49	79%	343	82,9%
Reprovado (I)	1	2,9%	2	3,6%	0	0%	0	0%	0	0%	0	0%	0	0%	2	3,2%	5	1,2%
Reprovado (R)	0	0%	0	0%	7	10,3%	5	8,3%	8	18,2%	4	7,8%	5	13,2%	5	8,1%	34	8,2%
Trancamento	1	2,9%	4	7,1%	5	7,4%	5	8,3%	5	11,4%	3	5,9%	3	7,9%	6	9,7%	32	7,7%
Total	35	100%	56	100%	68	100%	60	100%	44	100%	51	100%	38	100%	62	100%	414	100%
TOTAL																		
Aprovado	103	91,2%	101	84,9%	116	86,6%	105	84%	84	78,5%	90	81,8%	75	79,8%	90	75%	764	82,9%
Reprovado (I)	4	3,5%	3	2,5%	0	0%	0	0%	0	0%	0	0%	0	0%	4	3,3%	11	1,2%
Reprovado (R)	0	0%	2	1,7%	12	9%	10	8%	18	16,8%	14	12,7%	12	12,8%	12	10%	80	8,7%
Trancamento	6	5,3%	13	10,9%	6	4,5%	10	8%	5	4,7%	6	5,5%	7	7,4%	14	11,7%	67	7,3%
Total	113	100%	119	100%	134	100%	125	100%	107	100%	110	100%	94	100%	120	100%	922	100%

* Foram destacadas na cor cinza as células as células em que o percentual de aprovados é menor do que o percentual geral de aprovados da atividade acadêmica curricular, considerando todo o período avaliado.

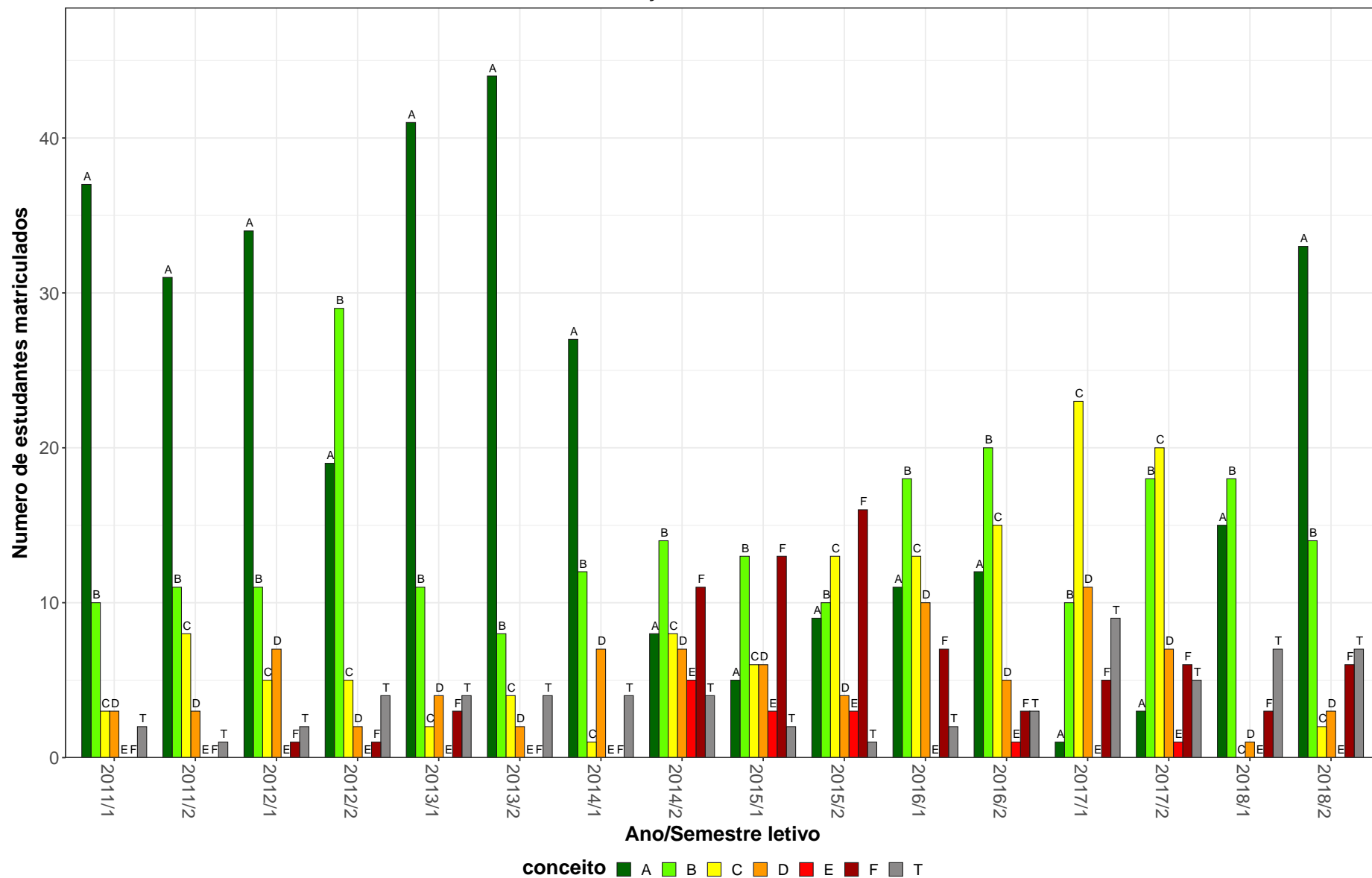
EFI048–Educação Física e Velhice



Figura 15: Conceito obtido pelos estudantes na atividade acadêmica curricular EFI048-Educação Física e Velhice no período de 2011 a 2018 na Escola de Educação Física, Fisioterapia e Terapia Ocupacional.

Tabela 17: Avaliação da atividade EFI049-Cinesiologia no período de 2011 e 2018

Situação	2011		2012		2013		2014		2015		2016		2017		2018		Total	
	Freq.	%	Freq.	%	Freq.	%	Freq.	%	Freq.	%	Freq.	%	Freq.	%	Freq.	%	Freq.	%
Educação Física Diurno (Bacharelado)																		
Aprovado	70	82,4%	54	77,1%	57	82,6%	48	78,7%	47	87%	45	88,2%	42	75%	47	78,3%	410	81%
Reprovado (I)	0	0%	0	0%	0	0%	0	0%	0	0%	0	0%	0	0%	0	0%	0	0%
Reprovado (R)	8	9,4%	10	14,3%	9	13%	9	14,8%	5	9,3%	5	9,8%	6	10,7%	7	11,7%	59	11,7%
Trancamento	7	8,2%	6	8,6%	3	4,3%	4	6,6%	2	3,7%	1	2%	8	14,3%	6	10%	37	7,3%
Total	85	100%	70	100%	69	100%	61	100%	54	100%	51	100%	56	100%	60	100%	506	100%
Educação Física Diurno (Licenciatura)																		
Aprovado	34	87,2%	43	76,8%	44	63,8%	41	65,1%	32	65,3%	39	75%	42	65,6%	31	59,6%	306	68,9%
Reprovado (I)	0	0%	0	0%	0	0%	0	0%	0	0%	0	0%	0	0%	0	0%	0	0%
Reprovado (R)	3	7,7%	9	16,1%	18	26,1%	17	27%	13	26,5%	10	19,2%	15	23,4%	14	26,9%	99	22,3%
Trancamento	2	5,1%	4	7,1%	7	10,1%	5	7,9%	4	8,2%	3	5,8%	7	10,9%	7	13,5%	39	8,8%
Total	39	100%	56	100%	69	100%	63	100%	49	100%	52	100%	64	100%	52	100%	444	100%
Educação Física Noturno (Bacharelado)																		
Aprovado	0	-	0	-	0	-	21	87,5%	25	80,6%	20	90,9%	12	70,6%	14	70%	92	80,7%
Reprovado (I)	0	-	0	-	0	-	0	0%	0	0%	0	0%	0	0%	0	0%	0	0%
Reprovado (R)	0	-	0	-	0	-	0	0%	5	16,1%	1	4,5%	2	11,8%	4	20%	12	10,5%
Trancamento	0	-	0	-	0	-	3	12,5%	1	3,2%	1	4,5%	3	17,6%	2	10%	10	8,8%
Total	0	-	0	-	0	-	24	100%	31	100%	22	100%	17	100%	20	100%	114	100%
TOTAL																		
Aprovado	104	83,9%	97	77%	103	73,6%	114	74,5%	104	77,6%	104	83,2%	96	70,1%	94	67,1%	816	75,6%
Reprovado (I)	0	0%	0	0%	0	0%	0	0%	0	0%	0	0%	0	0%	0	0%	0	0%
Reprovado (R)	11	8,9%	19	15,1%	27	19,3%	26	17%	23	17,2%	16	12,8%	23	16,8%	26	18,6%	171	15,8%
Trancamento	9	7,3%	10	7,9%	10	7,1%	13	8,5%	7	5,2%	5	4%	18	13,1%	20	14,3%	92	8,5%
Total	124	100%	126	100%	140	100%	153	100%	134	100%	125	100%	137	100%	140	100%	1079	100%

* Foram destacadas na cor cinza as células em que o percentual de aprovados é menor do que o percentual geral de aprovados da atividade acadêmica curricular, considerando todo o período avaliado.

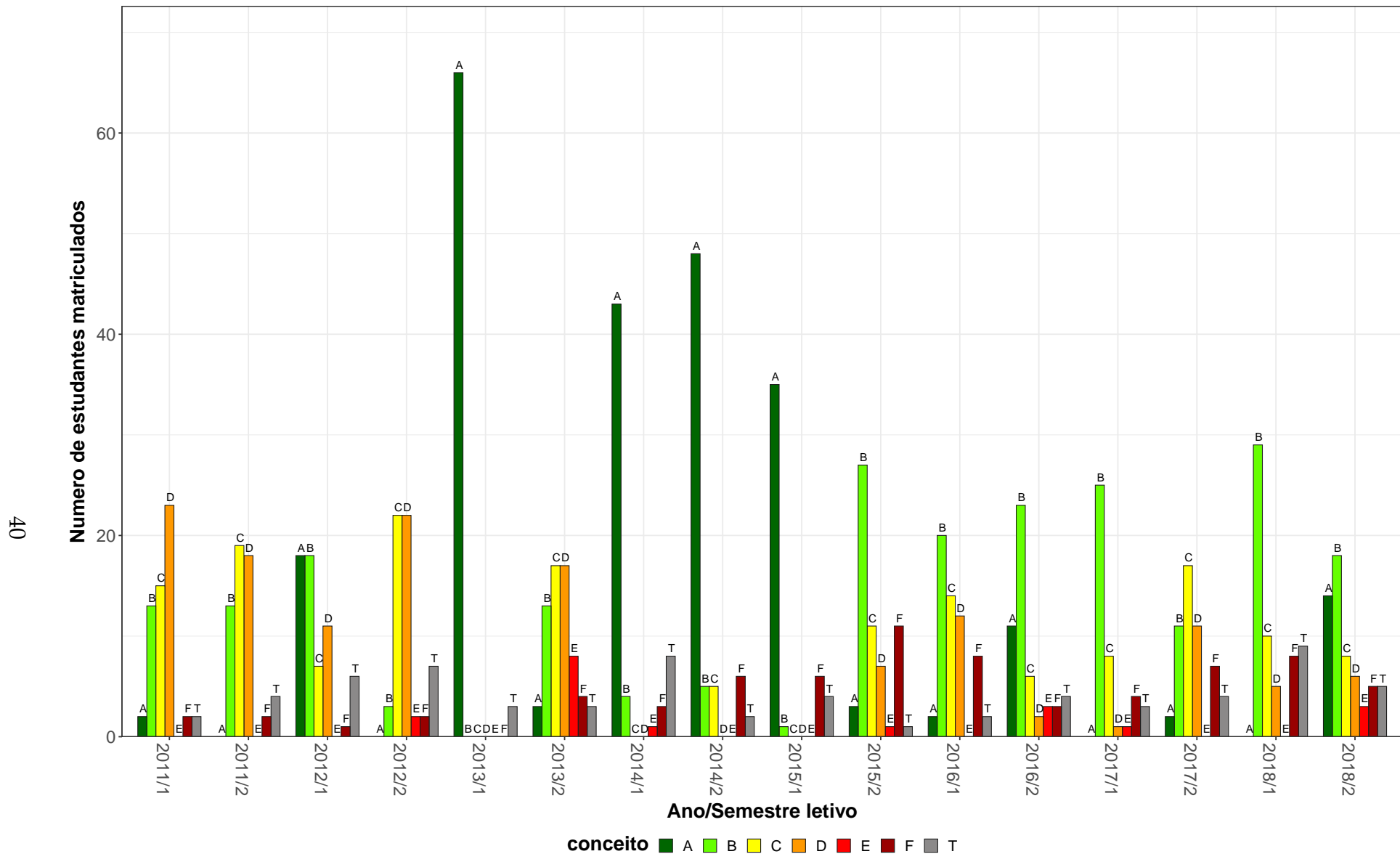
EFI049-Cinesiologia



Figura 16: Conceito obtido pelos estudantes na atividade acadêmica curricular EFI049-Cinesiologia no período de 2011 a 2018 na Escola de Educação Física, Fisioterapia e Terapia Ocupacional.

Tabela 18: Avaliação da atividade EFI051-Comportamento Motor no período de 2011 e 2018

Situação	2011		2012		2013		2014		2015		2016		2017		2018		Total	
	Freq.	%	Freq.	%	Freq.	%	Freq.	%	Freq.	%	Freq.	%	Freq.	%	Freq.	%	Freq.	%
Educação Física Diurno (Bacharelado)																		
Aprovado	67	79,8%	54	71,1%	57	73,1%	51	68%	47	66,2%	40	62,5%	43	70,5%	37	59,7%	396	69,4%
Reprovado (I)	0	0%	1	1,3%	0	0%	0	0%	0	0%	0	0%	8	13,1%	7	11,3%	16	2,8%
Reprovado (R)	15	17,9%	19	25%	20	25,6%	22	29,3%	15	21,1%	21	32,8%	3	4,9%	12	19,4%	127	22,2%
Trancamento	2	2,4%	2	2,6%	1	1,3%	2	2,7%	9	12,7%	3	4,7%	7	11,5%	6	9,7%	32	5,6%
Total	84	100%	76	100%	78	100%	75	100%	71	100%	64	100%	61	100%	62	100%	571	100%
Educação Física Diurno (Licenciatura)																		
Aprovado	22	59,5%	37	71,2%	42	67,7%	33	47,1%	32	50%	42	68,9%	35	74,5%	36	66,7%	279	62,4%
Reprovado (I)	0	0%	0	0%	0	0%	0	0%	0	0%	0	0%	4	8,5%	10	18,5%	14	3,1%
Reprovado (R)	11	29,7%	12	23,1%	15	24,2%	33	47,1%	26	40,6%	17	27,9%	5	10,6%	5	9,3%	124	27,7%
Trancamento	4	10,8%	3	5,8%	5	8,1%	4	5,7%	6	9,4%	2	3,3%	3	6,4%	3	5,6%	30	6,7%
Total	37	100%	52	100%	62	100%	70	100%	64	100%	61	100%	47	100%	54	100%	447	100%
Educação Física Noturno (Bacharelado)																		
Aprovado	0	-	0	-	0	-	17	85%	19	82,6%	17	58,6%	17	77,3%	16	72,7%	86	74,1%
Reprovado (I)	0	-	0	-	0	-	0	0%	0	0%	4	13,8%	1	4,5%	2	9,1%	7	6%
Reprovado (R)	0	-	0	-	0	-	3	15%	3	13%	6	20,7%	3	13,6%	3	13,6%	18	15,5%
Trancamento	0	-	0	-	0	-	0	0%	1	4,3%	2	6,9%	1	4,5%	1	4,5%	5	4,3%
Total	0	-	0	-	0	-	20	100%	23	100%	29	100%	22	100%	22	100%	116	100%
TOTAL																		
Aprovado	89	73,6%	92	71,3%	99	70,7%	101	61,2%	99	61,9%	99	64,3%	95	73,1%	90	64,3%	764	67,1%
Reprovado (I)	0	0%	1	0,8%	0	0%	0	0%	0	0%	4	2,6%	13	10%	19	13,6%	37	3,2%
Reprovado (R)	26	21,5%	31	24%	35	25%	58	35,2%	45	28,1%	44	28,6%	11	8,5%	20	14,3%	270	23,7%
Trancamento	6	5%	5	3,9%	6	4,3%	6	3,6%	16	10%	7	4,5%	11	8,5%	11	7,9%	68	6%
Total	121	100%	129	100%	140	100%	165	100%	160	100%	154	100%	130	100%	140	100%	1139	100%

* Foram destacadas na cor cinza as células em que o percentual de aprovados é menor do que o percentual geral de aprovados da atividade acadêmica curricular, considerando todo o período avaliado.

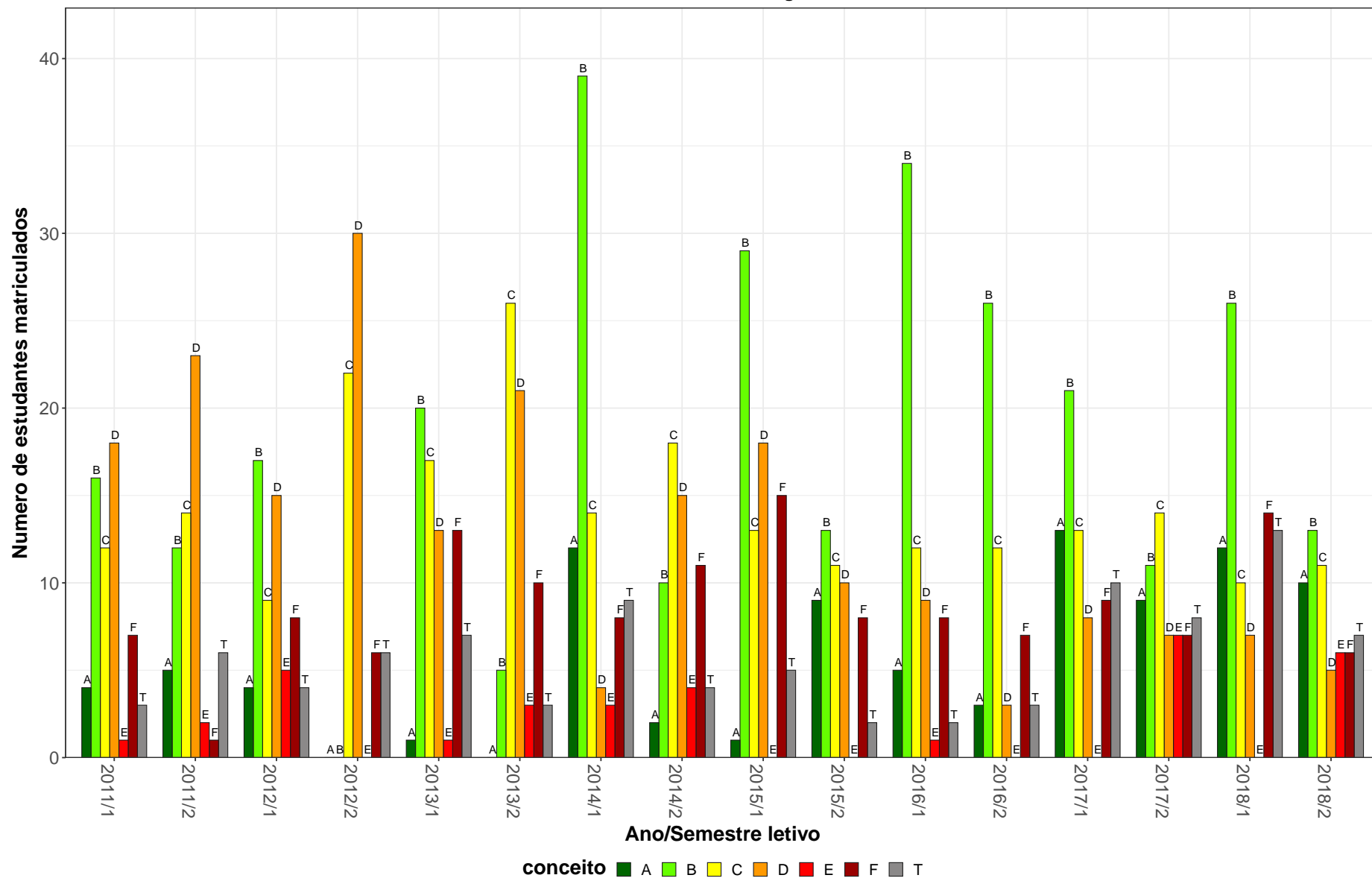
EFI051-Comportamento Motor



Figura 17: Conceito obtido pelos estudantes na atividade acadêmica curricular EFI051-Comportamento Motor no período de 2011 a 2018 na Escola de Educação Física, Fisioterapia e Terapia Ocupacional.

Tabela 19: Avaliação da atividade EFI052-Fisiologia do Exercício no período de 2011 e 2018

Situação	2011		2012		2013		2014		2015		2016		2017		2018		Total	
	Freq.	%	Freq.	%	Freq.	%	Freq.	%	Freq.	%	Freq.	%	Freq.	%	Freq.	%	Freq.	%
Educação Física Diurno (Bacharelado)																		
Aprovado	75	93,8%	55	96,5%	48	98%	50	96,2%	32	88,9%	49	83,1%	49	75,4%	43	79,6%	401	88,7%
Reprovado (I)	0	0%	0	0%	0	0%	1	1,9%	1	2,8%	0	0%	1	1,5%	5	9,3%	8	1,8%
Reprovado (R)	2	2,5%	0	0%	0	0%	0	0%	1	2,8%	8	13,6%	10	15,4%	3	5,6%	24	5,3%
Trancamento	3	3,8%	2	3,5%	1	2%	1	1,9%	2	5,6%	2	3,4%	5	7,7%	3	5,6%	19	4,2%
Total	80	100%	57	100%	49	100%	52	100%	36	100%	59	100%	65	100%	54	100%	452	100%
Educação Física Diurno (Licenciatura)																		
Aprovado	21	56,8%	25	59,5%	44	88%	41	87,2%	32	88,9%	31	83,8%	40	83,3%	29	72,5%	263	78%
Reprovado (I)	3	8,1%	5	11,9%	0	0%	1	2,1%	3	8,3%	1	2,7%	5	10,4%	6	15%	24	7,1%
Reprovado (R)	8	21,6%	7	16,7%	3	6%	3	6,4%	0	0%	4	10,8%	0	0%	1	2,5%	26	7,7%
Trancamento	5	13,5%	5	11,9%	3	6%	2	4,3%	1	2,8%	1	2,7%	3	6,2%	4	10%	24	7,1%
Total	37	100%	42	100%	50	100%	47	100%	36	100%	37	100%	48	100%	40	100%	337	100%
Educação Física Noturno (Bacharelado)																		
Aprovado	0	-	0	-	0	-	15	88,2%	20	95,2%	18	75%	16	76,2%	15	83,3%	84	83,2%
Reprovado (I)	0	-	0	-	0	-	0	0%	0	0%	4	16,7%	2	9,5%	2	11,1%	8	7,9%
Reprovado (R)	0	-	0	-	0	-	0	0%	0	0%	1	4,2%	0	0%	0	0%	1	1%
Trancamento	0	-	0	-	0	-	2	11,8%	1	4,8%	1	4,2%	3	14,3%	1	5,6%	8	7,9%
Total	0	-	0	-	0	-	17	100%	21	100%	24	100%	21	100%	18	100%	101	100%
TOTAL																		
Aprovado	101	80,2%	81	78,6%	92	92,9%	107	91,5%	87	89,7%	103	81,7%	109	77,9%	103	77,4%	783	83,2%
Reprovado (I)	4	3,2%	8	7,8%	0	0%	2	1,7%	4	4,1%	5	4%	8	5,7%	14	10,5%	45	4,8%
Reprovado (R)	10	7,9%	7	6,8%	3	3%	3	2,6%	1	1%	13	10,3%	11	7,9%	5	3,8%	53	5,6%
Trancamento	11	8,7%	7	6,8%	4	4%	5	4,3%	5	5,2%	5	4%	12	8,6%	11	8,3%	60	6,4%
Total	126	100%	103	100%	99	100%	117	100%	97	100%	126	100%	140	100%	133	100%	941	100%

* Foram destacadas na cor cinza as células em que o percentual de aprovados é menor do que o percentual geral de aprovados da atividade acadêmica curricular, considerando todo o período avaliado.

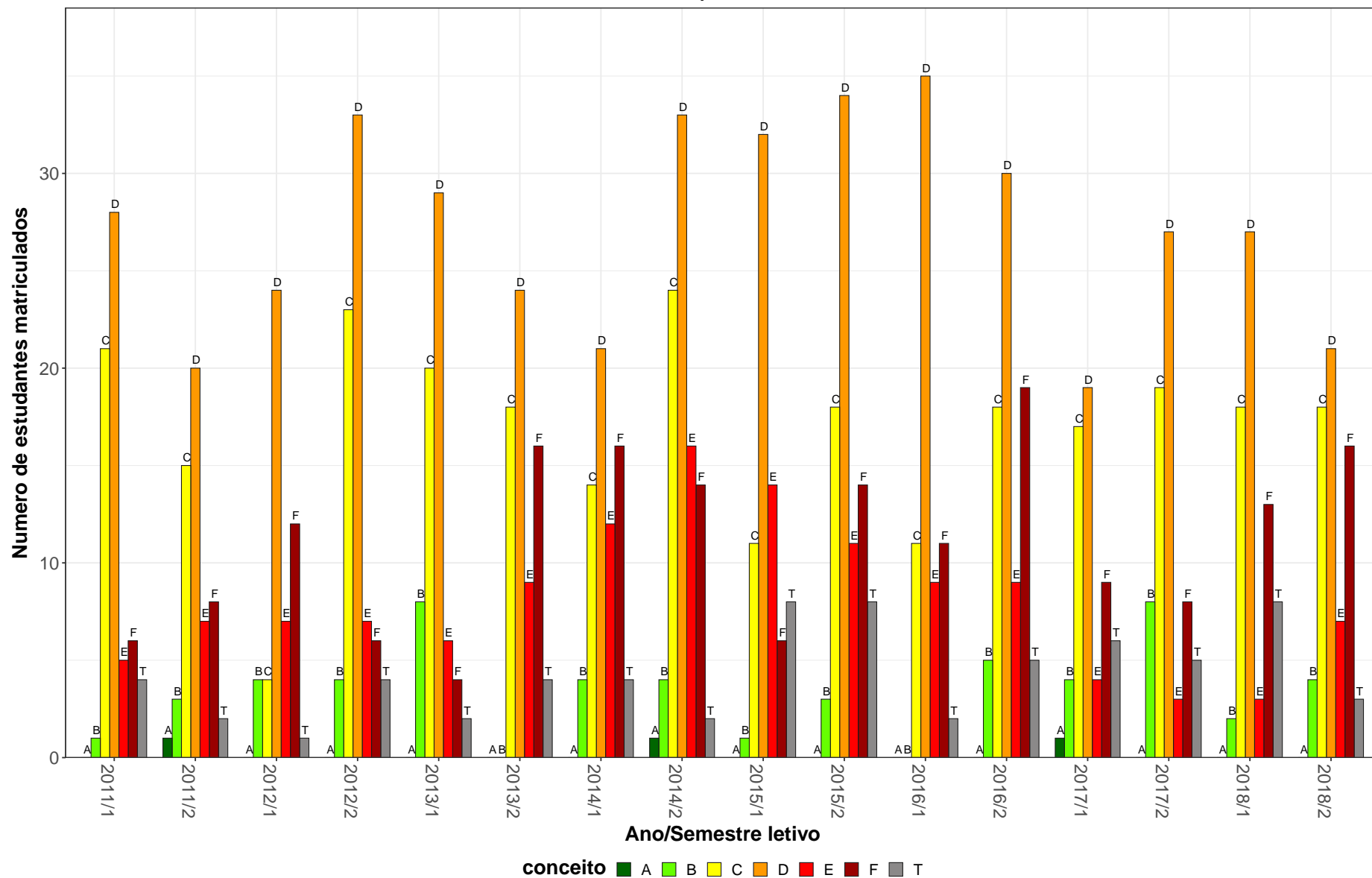
EFI052–Fisiologia do Exercício



Figura 18: Conceito obtido pelos estudantes na atividade acadêmica curricular EFI052-Fisiologia do Exercício no período de 2011 a 2018 na Escola de Educação Física, Fisioterapia e Terapia Ocupacional.

Tabela 20: Avaliação da atividade EFI054-Ensino de Educação Física no Ensino Fundamental e Medio no período de 2011 e 2018

Situação	2011		2012		2013		2014		2015		2016		2017		2018		Total	
	Freq.	%	Freq.	%	Freq.	%	Freq.	%	Freq.	%	Freq.	%	Freq.	%	Freq.	%	Freq.	%
Educação Física Diurno (Licenciatura)																		
Aprovado	38	64,4%	32	51,6%	59	80,8%	57	78,1%	30	75%	40	87%	42	70%	28	54,9%	326	70,3%
Reprovado (I)	10	16,9%	20	32,3%	9	12,3%	7	9,6%	5	12,5%	3	6,5%	8	13,3%	14	27,5%	76	16,4%
Reprovado (R)	0	0%	1	1,6%	0	0%	3	4,1%	2	5%	1	2,2%	0	0%	2	3,9%	9	1,9%
Trancamento	11	18,6%	9	14,5%	5	6,8%	6	8,2%	3	7,5%	2	4,3%	10	16,7%	7	13,7%	53	11,4%
Total	59	100%	62	100%	73	100%	73	100%	40	100%	46	100%	60	100%	51	100%	464	100%
TOTAL																		
Aprovado	38	64,4%	32	51,6%	59	80,8%	57	78,1%	30	75%	40	87%	42	70%	28	54,9%	326	70,3%
Reprovado (I)	10	16,9%	20	32,3%	9	12,3%	7	9,6%	5	12,5%	3	6,5%	8	13,3%	14	27,5%	76	16,4%
Reprovado (R)	0	0%	1	1,6%	0	0%	3	4,1%	2	5%	1	2,2%	0	0%	2	3,9%	9	1,9%
Trancamento	11	18,6%	9	14,5%	5	6,8%	6	8,2%	3	7,5%	2	4,3%	10	16,7%	7	13,7%	53	11,4%
Total	59	100%	62	100%	73	100%	73	100%	40	100%	46	100%	60	100%	51	100%	464	100%

* Foram destacadas na cor cinza as células as células em que o percentual de aprovados é menor do que o percentual geral de aprovados da atividade acadêmica curricular, considerando todo o período avaliado.

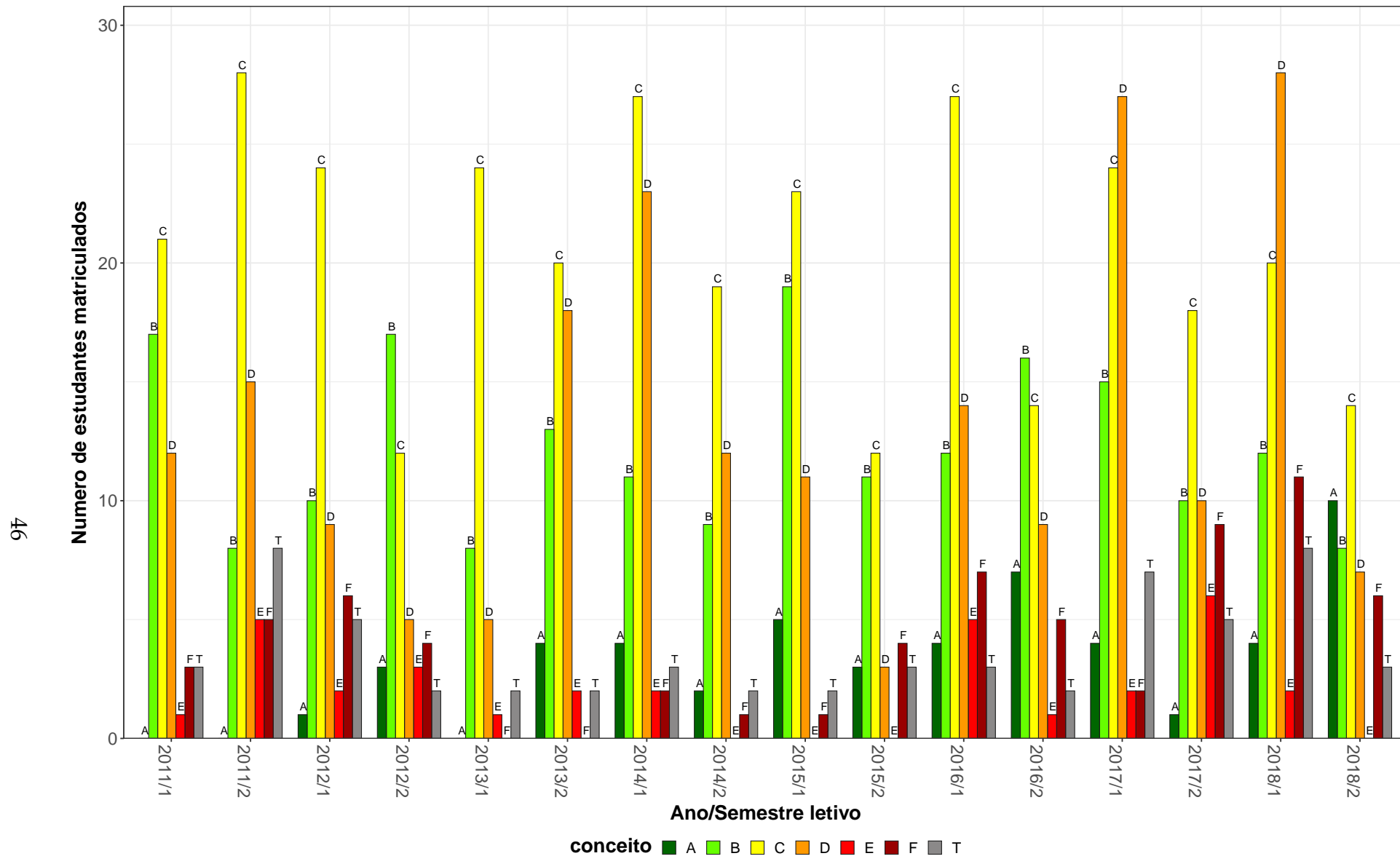
EFI054–Ensino de Educação Física no Ensino Fundamental e Medio



Figura 19: Conceito obtido pelos estudantes na atividade acadêmica curricular EFI054-Ensino de Educação Física no Ensino Fundamental e Medio no período de 2011 a 2018 na Escola de Educação Física, Fisioterapia e Terapia Ocupacional.

2.4 Atividades acadêmicas curriculares ofertadas pelo Departamento ESP

Tabela 21: Avaliação da atividade ESP042-Biomecanica no período de 2011 e 2018

Situação	2011		2012		2013		2014		2015		2016		2017		2018		Total	
	Freq.	%	Freq.	%	Freq.	%	Freq.	%	Freq.	%	Freq.	%	Freq.	%	Freq.	%	Freq.	%
Educação Física Diurno (Bacharelado)																		
Aprovado	47	27%	65	34,2%	38	23,2%	84	45,4%	63	49,6%	28	21,4%	34	22,8%	44	25,9%	403	31,2%
Reprovado (I)	40	23%	40	21,1%	62	37,8%	44	23,8%	28	22%	38	29%	33	22,1%	66	38,8%	351	27,2%
Reprovado (R)	63	36,2%	63	33,2%	29	17,7%	39	21,1%	24	18,9%	18	13,7%	56	37,6%	39	22,9%	331	25,7%
Trancamento	24	13,8%	22	11,6%	35	21,3%	18	9,7%	12	9,4%	47	35,9%	26	17,4%	21	12,4%	205	15,9%
Total	174	100%	190	100%	164	100%	185	100%	127	100%	131	100%	149	100%	170	100%	1290	100%
TOTAL																		
Aprovado	47	26,3%	65	33,9%	38	23,2%	84	45,4%	63	49,6%	28	21,4%	35	23%	44	25,7%	404	31,1%
Reprovado (I)	42	23,5%	42	21,9%	62	37,8%	44	23,8%	28	22%	38	29%	34	22,4%	66	38,6%	356	27,4%
Reprovado (R)	64	35,8%	63	32,8%	29	17,7%	39	21,1%	24	18,9%	18	13,7%	57	37,5%	40	23,4%	334	25,7%
Trancamento	26	14,5%	22	11,5%	35	21,3%	18	9,7%	12	9,4%	47	35,9%	26	17,1%	21	12,3%	207	15,9%
Total	179	100%	192	100%	164	100%	185	100%	127	100%	131	100%	152	100%	171	100%	1301	100%

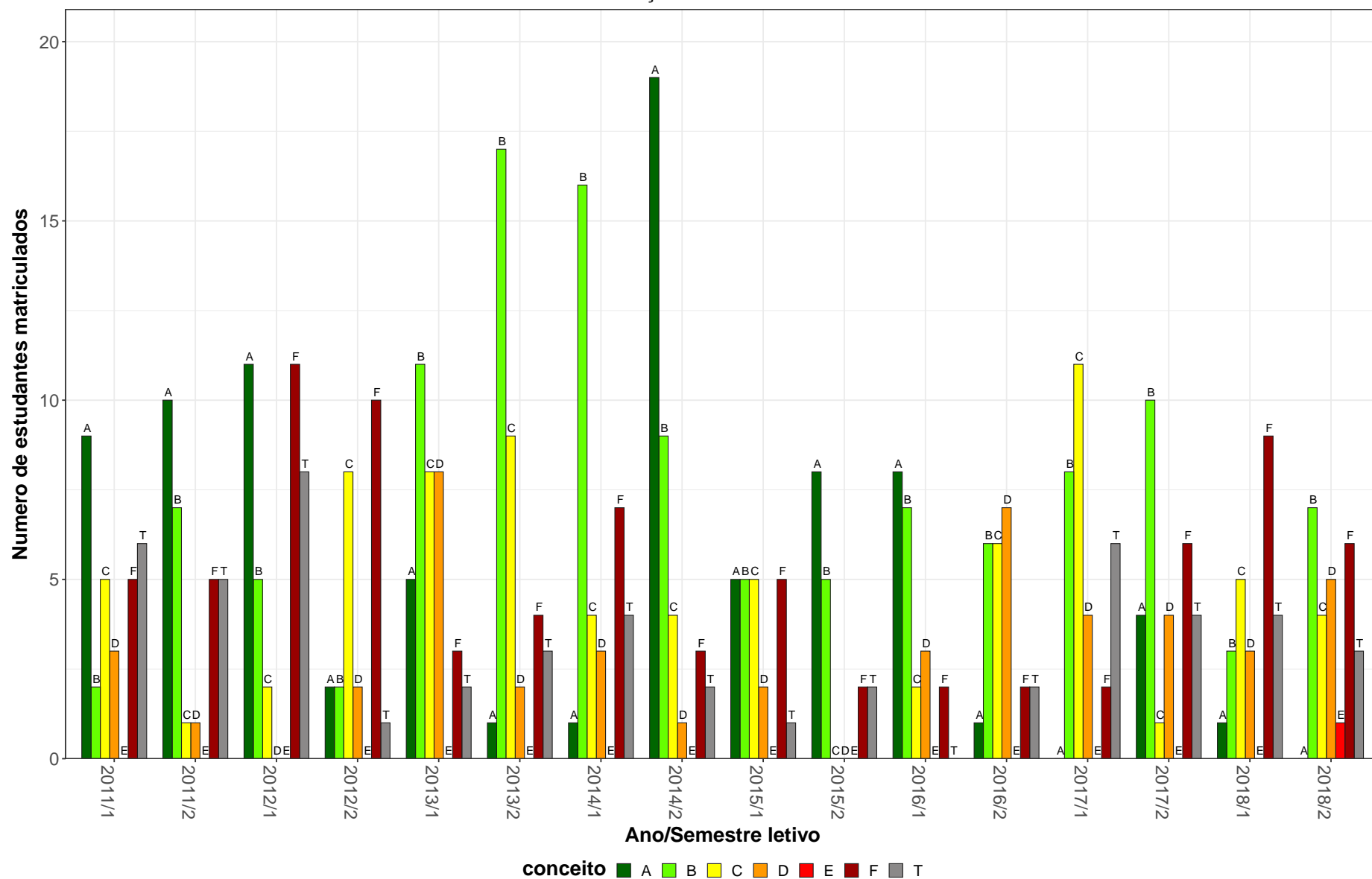
* Foram destacadas na cor cinza as células as células em que o percentual de aprovados é menor do que o percentual geral de aprovados da atividade acadêmica curricular, considerando todo o período avaliado.

ESP042–Biomecanica



Figura 20: Conceito obtido pelos estudantes na atividade acadêmica curricular ESP042-Biomecanica no período de 2011 a 2018 na Escola de Educação Física, Fisioterapia e Terapia Ocupacional.

Tabela 22: Avaliação da atividade ESP054-Antropologia e Educação Física no período de 2011 e 2018

Situação	2011		2012		2013		2014		2015		2016		2017		2018		Total	
	Freq.	%	Freq.	%	Freq.	%	Freq.	%	Freq.	%	Freq.	%	Freq.	%	Freq.	%	Freq.	%
Educação Física Diurno (Bacharelado)																		
Aprovado	61	85,9%	60	85,7%	61	88,4%	50	82%	51	79,7%	54	90%	51	83,6%	54	88,5%	442	85,5%
Reprovado (I)	4	5,6%	3	4,3%	4	5,8%	6	9,8%	2	3,1%	3	5%	4	6,6%	4	6,6%	30	5,8%
Reprovado (R)	4	5,6%	2	2,9%	0	0%	0	0%	5	7,8%	1	1,7%	0	0%	0	0%	12	2,3%
Trancamento	2	2,8%	5	7,1%	4	5,8%	5	8,2%	6	9,4%	2	3,3%	6	9,8%	3	4,9%	33	6,4%
Total	71	100%	70	100%	69	100%	61	100%	64	100%	60	100%	61	100%	61	100%	517	100%
Educação Física Diurno (Licenciatura)																		
Aprovado	56	91,8%	55	88,7%	51	85%	41	68,3%	45	67,2%	54	79,4%	55	90,2%	57	91,9%	414	82,6%
Reprovado (I)	2	3,3%	3	4,8%	4	6,7%	11	18,3%	10	14,9%	6	8,8%	3	4,9%	2	3,2%	41	8,2%
Reprovado (R)	1	1,6%	1	1,6%	2	3,3%	3	5%	8	11,9%	4	5,9%	0	0%	0	0%	19	3,8%
Trancamento	2	3,3%	3	4,8%	3	5%	5	8,3%	4	6%	4	5,9%	3	4,9%	3	4,8%	27	5,4%
Total	61	100%	62	100%	60	100%	60	100%	67	100%	68	100%	61	100%	62	100%	501	100%
TOTAL																		
Aprovado	117	88,6%	115	87,1%	112	86,8%	91	75,2%	96	73,3%	108	84,4%	107	87%	111	90,2%	857	84,1%
Reprovado (I)	6	4,5%	6	4,5%	8	6,2%	17	14%	12	9,2%	9	7%	7	5,7%	6	4,9%	71	7%
Reprovado (R)	5	3,8%	3	2,3%	2	1,6%	3	2,5%	13	9,9%	5	3,9%	0	0%	0	0%	31	3%
Trancamento	4	3%	8	6,1%	7	5,4%	10	8,3%	10	7,6%	6	4,7%	9	7,3%	6	4,9%	60	5,9%
Total	132	100%	132	100%	129	100%	121	100%	131	100%	128	100%	123	100%	123	100%	1019	100%

* Foram destacadas na cor cinza as células em que o percentual de aprovados é menor do que o percentual geral de aprovados da atividade acadêmica curricular, considerando todo o período avaliado.

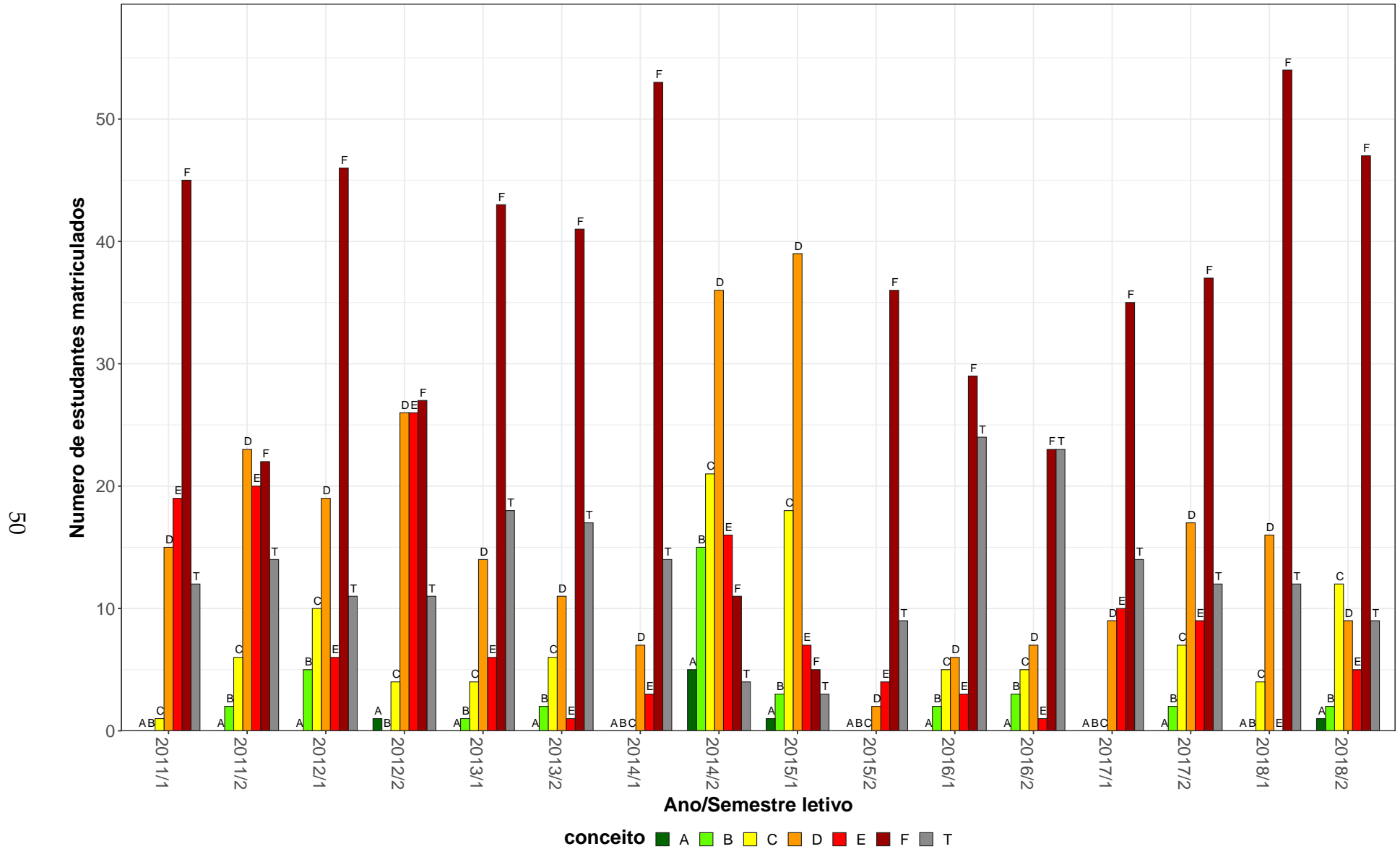
ESP054–Antropologia e Educação Física

52



Figura 21: Conceito obtido pelos estudantes na atividade acadêmica curricular ESP054-Antropologia e Educação Física no período de 2011 a 2018 na Escola de Educação Física, Fisioterapia e Terapia Ocupacional.

Tabela 23: Avaliação da atividade ESP055-Ginastica no período de 2011 e 2018

Situação	2011		2012		2013		2014		2015		2016		2017		2018		Total	
	Freq.	%	Freq.	%	Freq.	%	Freq.	%	Freq.	%	Freq.	%	Freq.	%	Freq.	%	Freq.	%
Educação Física Diurno (Bacharelado)																		
Aprovado	62	93,9%	59	88,1%	60	92,3%	47	81%	54	84,4%	53	82,8%	49	80,3%	52	89,7%	436	86,7%
Reprovado (I)	2	3%	0	0%	0	0%	1	1,7%	2	3,1%	5	7,8%	4	6,6%	1	1,7%	15	3%
Reprovado (R)	1	1,5%	4	6%	2	3,1%	5	8,6%	3	4,7%	3	4,7%	1	1,6%	2	3,4%	21	4,2%
Trancamento	1	1,5%	4	6%	3	4,6%	5	8,6%	5	7,8%	3	4,7%	7	11,5%	3	5,2%	31	6,2%
Total	66	100%	67	100%	65	100%	58	100%	64	100%	64	100%	61	100%	58	100%	503	100%
Educação Física Diurno (Licenciatura)																		
Aprovado	54	90%	53	84,1%	45	72,6%	49	79%	46	70,8%	50	79,4%	50	86,2%	57	95%	404	81,9%
Reprovado (I)	3	5%	0	0%	3	4,8%	8	12,9%	10	15,4%	1	1,6%	0	0%	1	1,7%	26	5,3%
Reprovado (R)	0	0%	4	6,3%	11	17,7%	2	3,2%	7	10,8%	8	12,7%	4	6,9%	0	0%	36	7,3%
Trancamento	3	5%	6	9,5%	3	4,8%	3	4,8%	2	3,1%	4	6,3%	4	6,9%	2	3,3%	27	5,5%
Total	60	100%	63	100%	62	100%	62	100%	65	100%	63	100%	58	100%	60	100%	493	100%
TOTAL																		
Aprovado	116	92,1%	112	86,2%	105	82,7%	96	80%	101	77,7%	103	81,1%	99	83,2%	109	92,4%	841	84,4%
Reprovado (I)	5	4%	0	0%	3	2,4%	9	7,5%	12	9,2%	6	4,7%	4	3,4%	2	1,7%	41	4,1%
Reprovado (R)	1	0,8%	8	6,2%	13	10,2%	7	5,8%	10	7,7%	11	8,7%	5	4,2%	2	1,7%	57	5,7%
Trancamento	4	3,2%	10	7,7%	6	4,7%	8	6,7%	7	5,4%	7	5,5%	11	9,2%	5	4,2%	58	5,8%
Total	126	100%	130	100%	127	100%	120	100%	130	100%	127	100%	119	100%	118	100%	997	100%

* Foram destacadas na cor cinza as células em que o percentual de aprovados é menor do que o percentual geral de aprovados da atividade acadêmica curricular, considerando todo o período avaliado.

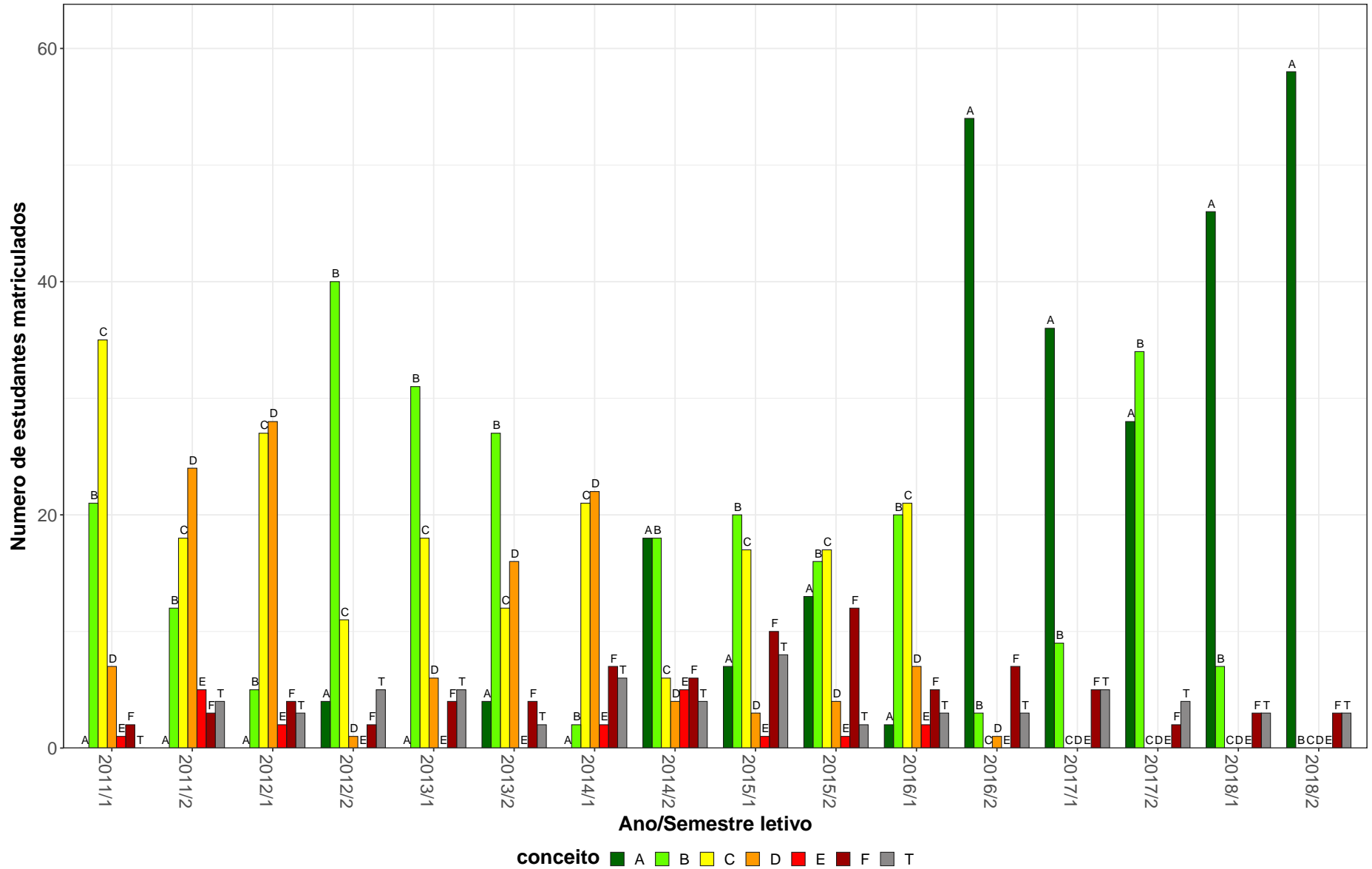
ESP055-Ginastica



Figura 22: Conceito obtido pelos estudantes na atividade acadêmica curricular ESP055-Ginastica no período de 2011 a 2018 na Escola de Educação Física, Fisioterapia e Terapia Ocupacional.

Tabela 24: Avaliação da atividade ESP057-Teoria e Prática dos Esportes no período de 2011 e 2018

Situação	2011		2012		2013		2014		2015		2016		2017		2018		Total	
	Freq.	%	Freq.	%	Freq.	%	Freq.	%	Freq.	%	Freq.	%	Freq.	%	Freq.	%	Freq.	%
Educação Física Diurno (Bacharelado)																		
Aprovado	57	81,4%	60	85,7%	55	84,6%	41	68,3%	56	83,6%	46	64,8%	45	76,3%	51	76,1%	411	77,7%
Reprovado (I)	5	7,1%	0	0%	4	6,2%	1	1,7%	3	4,5%	0	0%	4	6,8%	7	10,4%	24	4,5%
Reprovado (R)	7	10%	9	12,9%	3	4,6%	12	20%	5	7,5%	20	28,2%	8	13,6%	4	6%	68	12,9%
Trancamento	1	1,4%	1	1,4%	3	4,6%	6	10%	3	4,5%	5	7%	2	3,4%	5	7,5%	26	4,9%
Total	70	100%	70	100%	65	100%	60	100%	67	100%	71	100%	59	100%	67	100%	529	100%
Educação Física Diurno (Licenciatura)																		
Aprovado	35	70%	48	68,6%	45	68,2%	42	60%	37	53,6%	48	77,4%	35	62,5%	54	84,4%	344	67,9%
Reprovado (I)	0	0%	0	0%	5	7,6%	0	0%	8	11,6%	6	9,7%	3	5,4%	2	3,1%	24	4,7%
Reprovado (R)	13	26%	20	28,6%	13	19,7%	21	30%	15	21,7%	6	9,7%	9	16,1%	3	4,7%	100	19,7%
Trancamento	2	4%	2	2,9%	3	4,5%	7	10%	9	13%	2	3,2%	9	16,1%	5	7,8%	39	7,7%
Total	50	100%	70	100%	66	100%	70	100%	69	100%	62	100%	56	100%	64	100%	507	100%
TOTAL																		
Aprovado	92	76,7%	108	77,1%	100	76,3%	84	64,1%	93	68,4%	95	70,9%	80	69,6%	105	80,2%	757	72,9%
Reprovado (I)	5	4,2%	0	0%	9	6,9%	1	0,8%	11	8,1%	6	4,5%	7	6,1%	9	6,9%	48	4,6%
Reprovado (R)	20	16,7%	29	20,7%	16	12,2%	33	25,2%	20	14,7%	26	19,4%	17	14,8%	7	5,3%	168	16,2%
Trancamento	3	2,5%	3	2,1%	6	4,6%	13	9,9%	12	8,8%	7	5,2%	11	9,6%	10	7,6%	65	6,3%
Total	120	100%	140	100%	131	100%	131	100%	136	100%	134	100%	115	100%	131	100%	1038	100%

* Foram destacadas na cor cinza as células em que o percentual de aprovados é menor do que o percentual geral de aprovados da atividade acadêmica curricular, considerando todo o período avaliado.

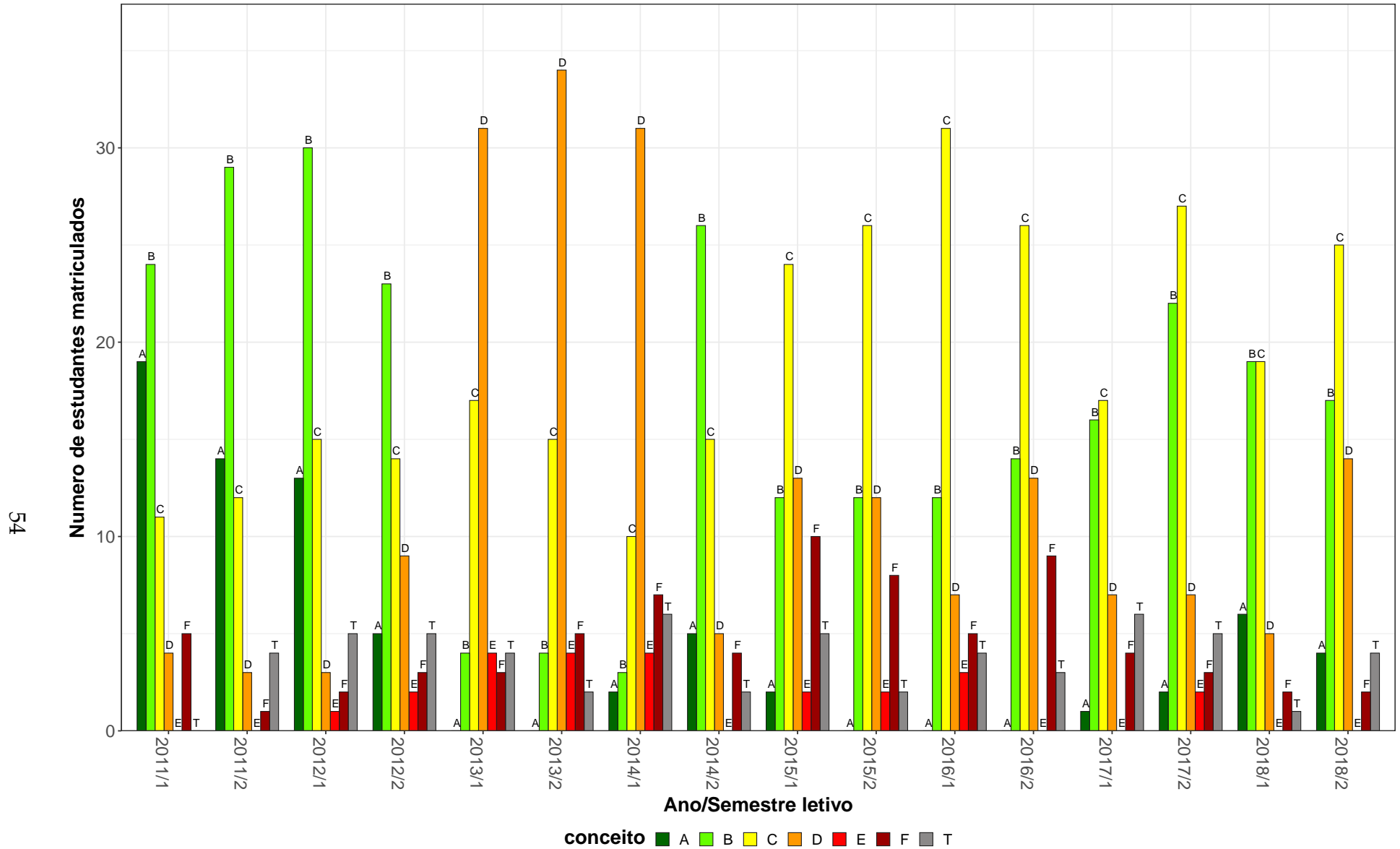

Figura 23: Conceito obtido pelos estudantes na atividade acadêmica curricular ESP057-Teoria e Prática dos Esportes no período de 2011 a 2018 na Escola de Educação Física, Fisioterapia e Terapia Ocupacional.

Tabela 25: Avaliação da atividade ESP058-Psicologia Das Atividades Físicas e do Esporte no período de 2011 e 2018

Situação	2011		2012		2013		2014		2015		2016		2017		2018		Total	
	Freq.	%	Freq.	%	Freq.	%	Freq.	%	Freq.	%	Freq.	%	Freq.	%	Freq.	%	Freq.	%
Educação Física Diurno (Bacharelado)																		
Aprovado	65	74,7%	45	67,2%	59	77,6%	38	64,4%	35	46,7%	49	62,8%	44	61,1%	29	34,5%	364	60,9%
Reprovado (I)	3	3,4%	2	3%	4	5,3%	0	0%	13	17,3%	5	6,4%	6	8,3%	9	10,7%	42	7%
Reprovado (R)	14	16,1%	15	22,4%	10	13,2%	19	32,2%	23	30,7%	17	21,8%	13	18,1%	37	44%	148	24,7%
Trancamento	5	5,7%	5	7,5%	3	3,9%	2	3,4%	4	5,3%	7	9%	9	12,5%	9	10,7%	44	7,4%
Total	87	100%	67	100%	76	100%	59	100%	75	100%	78	100%	72	100%	84	100%	598	100%
Educação Física Diurno (Licenciatura)																		
Aprovado	31	79,5%	33	57,9%	31	39,2%	41	50%	35	50%	32	42,7%	38	49,4%	29	38,2%	270	48,6%
Reprovado (I)	1	2,6%	0	0%	5	6,3%	0	0%	4	5,7%	15	20%	3	3,9%	9	11,8%	37	6,7%
Reprovado (R)	7	17,9%	21	36,8%	35	44,3%	37	45,1%	23	32,9%	22	29,3%	25	32,5%	28	36,8%	198	35,7%
Trancamento	0	0%	3	5,3%	8	10,1%	4	4,9%	8	11,4%	6	8%	11	14,3%	10	13,2%	50	9%
Total	39	100%	57	100%	79	100%	82	100%	70	100%	75	100%	77	100%	76	100%	555	100%
TOTAL																		
Aprovado	96	76,2%	80	63%	91	58,3%	81	55,9%	76	50%	81	52,9%	82	55%	58	36,2%	645	55,2%
Reprovado (I)	4	3,2%	2	1,6%	9	5,8%	0	0%	17	11,2%	20	13,1%	9	6%	18	11,2%	79	6,8%
Reprovado (R)	21	16,7%	37	29,1%	45	28,8%	57	39,3%	47	30,9%	39	25,5%	38	25,5%	65	40,6%	349	29,9%
Trancamento	5	4%	8	6,3%	11	7,1%	7	4,8%	12	7,9%	13	8,5%	20	13,4%	19	11,9%	95	8,1%
Total	126	100%	127	100%	156	100%	145	100%	152	100%	153	100%	149	100%	160	100%	1168	100%

* Foram destacadas na cor cinza as células as células em que o percentual de aprovados é menor do que o percentual geral de aprovados da atividade acadêmica curricular, considerando todo o período avaliado.

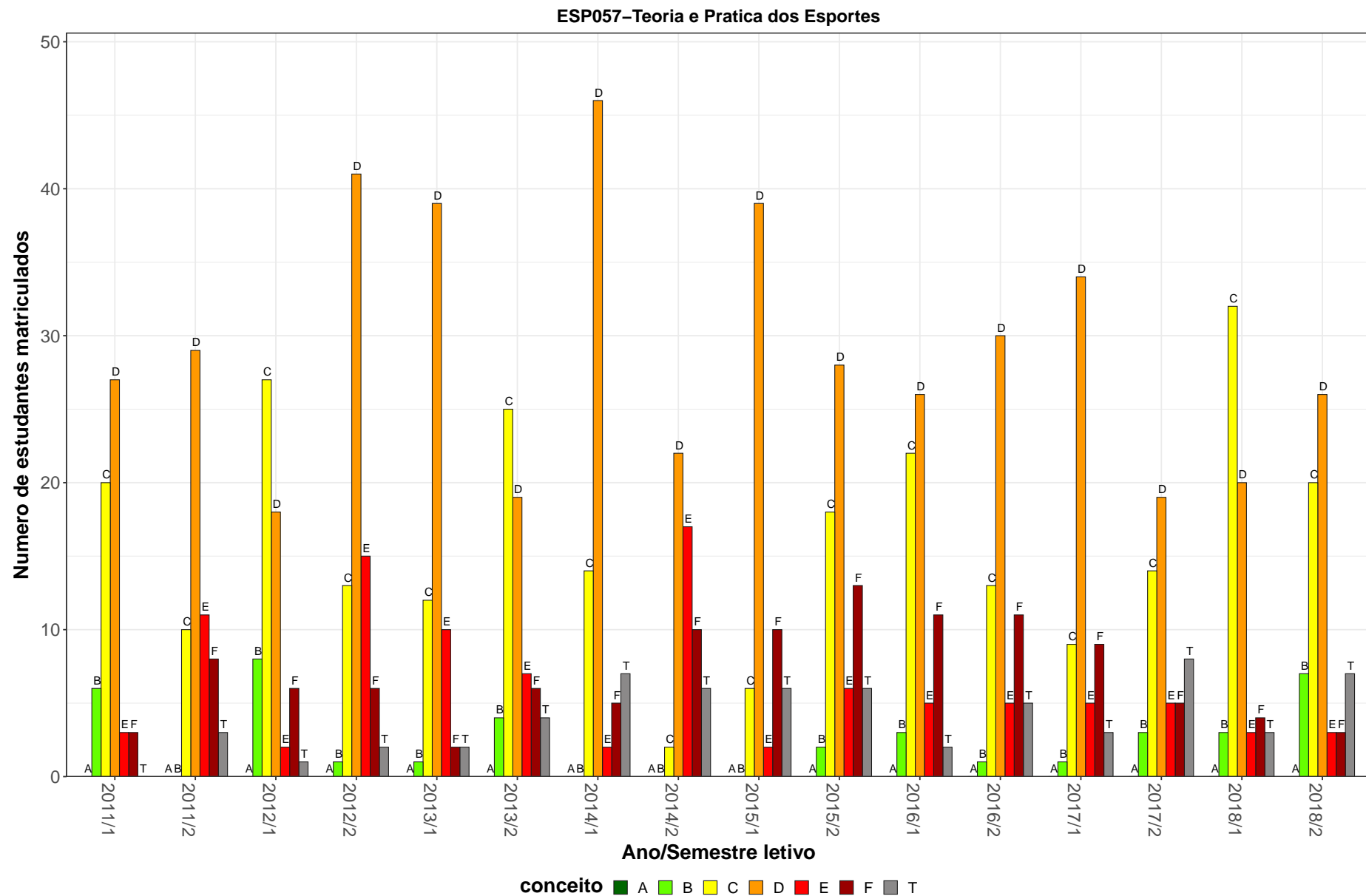
ESP058–Psicologia Das Atividades Físicas e do Esporte

58



Figura 24: Conceito obtido pelos estudantes na atividade acadêmica curricular ESP058-Psicologia Das Atividades Físicas e do Esporte no período de 2011 a 2018 na Escola de Educação Física, Fisioterapia e Terapia Ocupacional.

Tabela 26: Avaliação da atividade ESP059-Teoria do Treinamento no período de 2011 e 2018

Situação	2011		2012		2013		2014		2015		2016		2017		2018		Total	
	Freq.	%	Freq.	%	Freq.	%	Freq.	%	Freq.	%	Freq.	%	Freq.	%	Freq.	%	Freq.	%
Educação Física Diurno (Bacharelado)																		
Aprovado	64	78%	60	84,5%	53	71,6%	47	71,2%	47	73,4%	39	63,9%	53	74,6%	41	65,1%	404	73,2%
Reprovado (I)	5	6,1%	2	2,8%	2	2,7%	7	10,6%	10	15,6%	2	3,3%	3	4,2%	3	4,8%	34	6,2%
Reprovado (R)	11	13,4%	7	9,9%	14	18,9%	9	13,6%	5	7,8%	18	29,5%	8	11,3%	13	20,6%	85	15,4%
Trancamento	2	2,4%	2	2,8%	5	6,8%	3	4,5%	2	3,1%	2	3,3%	7	9,9%	6	9,5%	29	5,3%
Total	82	100%	71	100%	74	100%	66	100%	64	100%	61	100%	71	100%	63	100%	552	100%
Educação Física Diurno (Licenciatura)																		
Aprovado	29	76,3%	45	69,2%	34	42,5%	47	65,3%	37	57,8%	31	55,4%	46	68,7%	36	54,5%	305	60%
Reprovado (I)	3	7,9%	2	3,1%	3	3,8%	6	8,3%	8	12,5%	6	10,7%	4	6%	5	7,6%	37	7,3%
Reprovado (R)	4	10,5%	12	18,5%	35	43,8%	15	20,8%	11	17,2%	14	25%	6	9%	17	25,8%	114	22,4%
Trancamento	2	5,3%	6	9,2%	8	10%	4	5,6%	8	12,5%	5	8,9%	11	16,4%	8	12,1%	52	10,2%
Total	38	100%	65	100%	80	100%	72	100%	64	100%	56	100%	67	100%	66	100%	508	100%
TOTAL																		
Aprovado	93	77,5%	105	77,2%	87	56,5%	94	67,6%	84	65,6%	70	59,8%	99	71,7%	79	60,3%	711	66,9%
Reprovado (I)	8	6,7%	4	2,9%	5	3,2%	13	9,4%	18	14,1%	8	6,8%	7	5,1%	8	6,1%	71	6,7%
Reprovado (R)	15	12,5%	19	14%	49	31,8%	24	17,3%	16	12,5%	32	27,4%	14	10,1%	30	22,9%	199	18,7%
Trancamento	4	3,3%	8	5,9%	13	8,4%	8	5,8%	10	7,8%	7	6%	18	13%	14	10,7%	82	7,7%
Total	120	100%	136	100%	154	100%	139	100%	128	100%	117	100%	138	100%	131	100%	1063	100%

* Foram destacadas na cor cinza as células em que o percentual de aprovados é menor do que o percentual geral de aprovados da atividade acadêmica curricular, considerando todo o período avaliado.

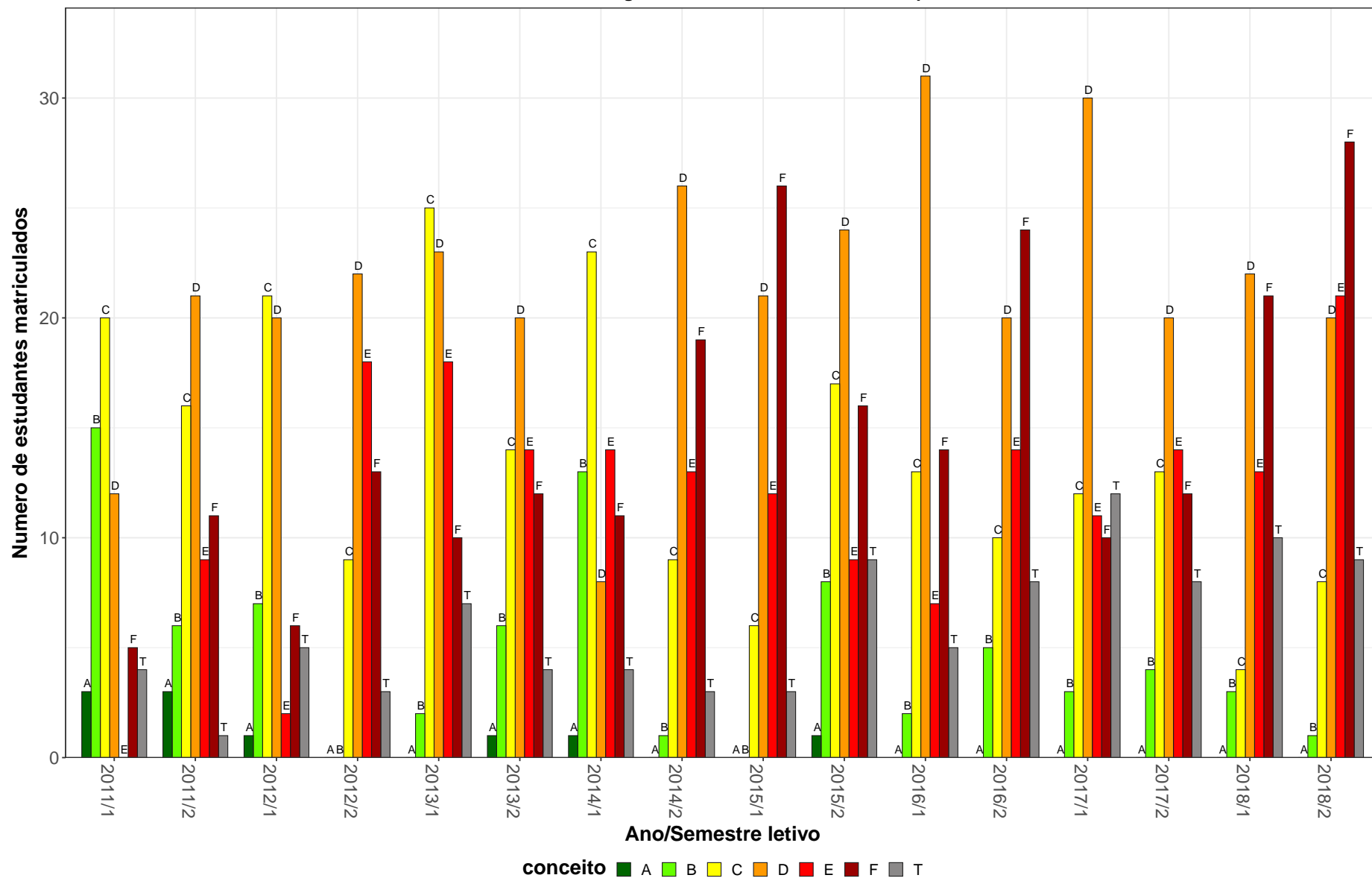
ESP059–Teoria do Treinamento



Figura 25: Conceito obtido pelos estudantes na atividade acadêmica curricular ESP059-Teoria do Treinamento no período de 2011 a 2018 na Escola de Educação Física, Fisioterapia e Terapia Ocupacional.

Tabela 27: Avaliação da atividade ESP060-Teoria da Atividade Física Adaptada no período de 2011 e 2018

Situação	2011		2012		2013		2014		2015		2016		2017		2018		Total	
	Freq.	%	Freq.	%	Freq.	%	Freq.	%	Freq.	%	Freq.	%	Freq.	%	Freq.	%	Freq.	%
Educação Física Diurno (Bacharelado)																		
Aprovado	74	84,1%	52	91,2%	56	88,9%	50	76,9%	42	82,4%	57	90,5%	36	81,8%	44	86,3%	411	85,3%
Reprovado (I)	4	4,5%	1	1,8%	4	6,3%	11	16,9%	7	13,7%	3	4,8%	4	9,1%	2	3,9%	36	7,5%
Reprovado (R)	7	8%	1	1,8%	0	0%	0	0%	1	2%	2	3,2%	0	0%	1	2%	12	2,5%
Trancamento	3	3,4%	3	5,3%	3	4,8%	4	6,2%	1	2%	1	1,6%	4	9,1%	4	7,8%	23	4,8%
Total	88	100%	57	100%	63	100%	65	100%	51	100%	63	100%	44	100%	51	100%	482	100%
Educação Física Diurno (Licenciatura)																		
Aprovado	31	79,5%	51	86,4%	55	84,6%	43	86%	27	79,4%	38	77,6%	44	83%	43	78,2%	332	82,2%
Reprovado (I)	0	0%	4	6,8%	3	4,6%	4	8%	2	5,9%	5	10,2%	4	7,5%	4	7,3%	26	6,4%
Reprovado (R)	4	10,3%	0	0%	0	0%	0	0%	1	2,9%	1	2%	2	3,8%	1	1,8%	9	2,2%
Trancamento	4	10,3%	4	6,8%	7	10,8%	3	6%	4	11,8%	5	10,2%	3	5,7%	7	12,7%	37	9,2%
Total	39	100%	59	100%	65	100%	50	100%	34	100%	49	100%	53	100%	55	100%	404	100%
Educação Física Noturno (Bacharelado)																		
Aprovado	0	-	0	-	0	-	1	33,3%	0	-	16	94,1%	20	87%	17	81%	54	84,4%
Reprovado (I)	0	-	0	-	0	-	0	0%	0	-	1	5,9%	1	4,3%	1	4,8%	3	4,7%
Reprovado (R)	0	-	0	-	0	-	0	0%	0	-	0	0%	0	0%	0	0%	0	0%
Trancamento	0	-	0	-	0	-	2	66,7%	0	-	0	0%	2	8,7%	3	14,3%	7	10,9%
Total	0	-	0	-	0	-	3	100%	0	-	17	100%	23	100%	21	100%	64	100%
TOTAL																		
Aprovado	105	82,7%	103	88,8%	111	86,7%	94	79,7%	69	80,2%	111	86%	101	83,5%	104	81,9%	798	83,8%
Reprovado (I)	4	3,1%	5	4,3%	7	5,5%	15	12,7%	10	11,6%	9	7%	9	7,4%	7	5,5%	66	6,9%
Reprovado (R)	11	8,7%	1	0,9%	0	0%	0	0%	2	2,3%	3	2,3%	2	1,7%	2	1,6%	21	2,2%
Trancamento	7	5,5%	7	6%	10	7,8%	9	7,6%	5	5,8%	6	4,7%	9	7,4%	14	11%	67	7%
Total	127	100%	116	100%	128	100%	118	100%	86	100%	129	100%	121	100%	127	100%	952	100%

* Foram destacadas na cor cinza as células em que o percentual de aprovados é menor do que o percentual geral de aprovados da atividade acadêmica curricular, considerando todo o período avaliado.

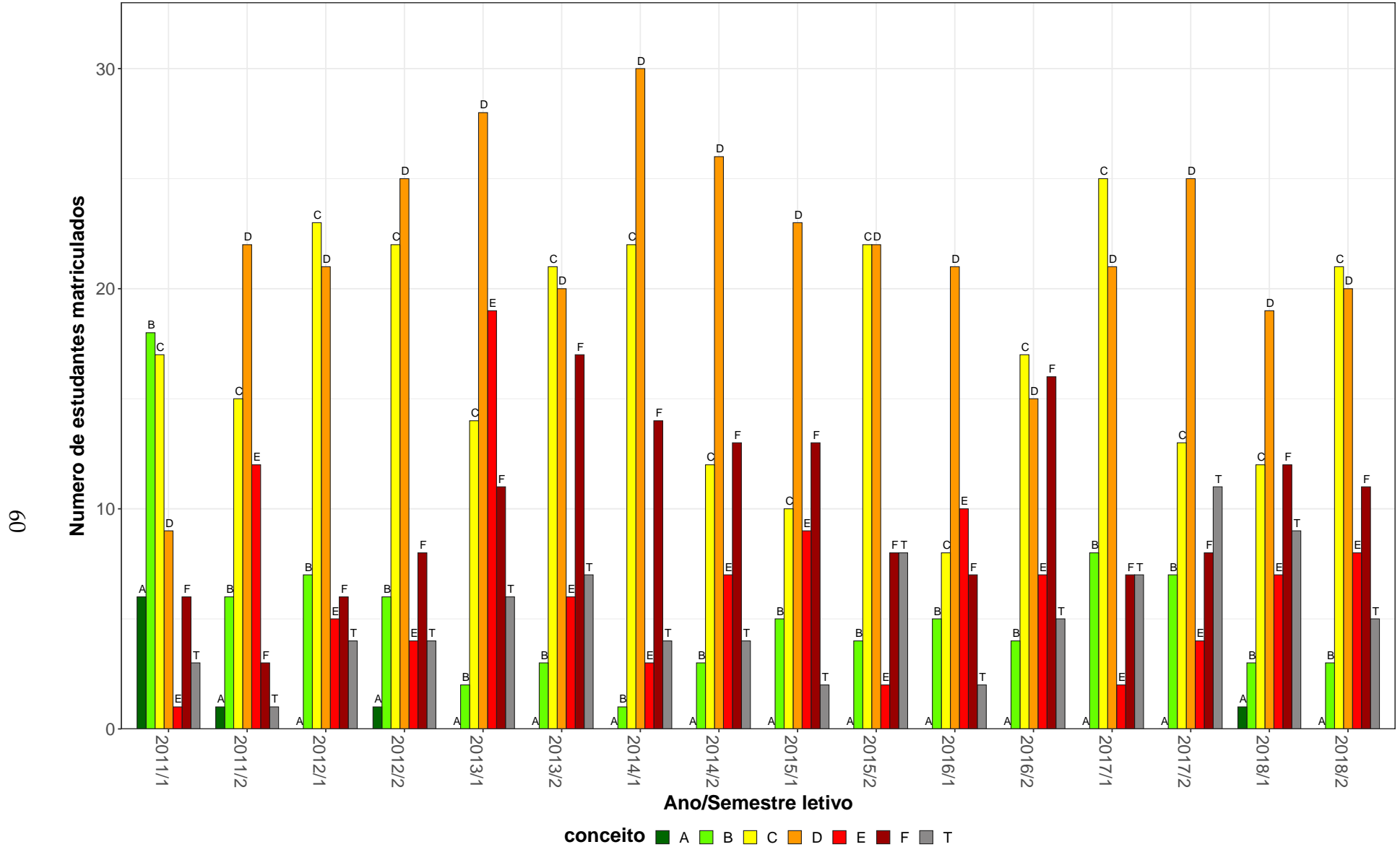
ESP060–Teoria da Atividade Física Adaptada



Figura 26: Conceito obtido pelos estudantes na atividade acadêmica curricular ESP060-Teoria da Atividade Física Adaptada no período de 2011 a 2018 na Escola de Educação Física, Fisioterapia e Terapia Ocupacional.

Tabela 28: Avaliação da atividade ESP063-Seminário de Pesquisa II no período de 2011 e 2018

Situação	2011		2012		2013		2014		2015		2016		2017		2018		Total	
	Freq.	%	Freq.	%	Freq.	%	Freq.	%	Freq.	%	Freq.	%	Freq.	%	Freq.	%	Freq.	%
Educação Física Diurno (Bacharelado)																		
Aprovado	43	41,7%	53	52,5%	51	54,3%	53	47,3%	56	62,2%	47	58%	41	52,6%	39	54,9%	383	52,5%
Reprovado (I)	18	17,5%	16	15,8%	3	3,2%	0	0%	0	0%	0	0%	1	1,3%	6	8,5%	44	6%
Reprovado (R)	23	22,3%	21	20,8%	39	41,5%	54	48,2%	28	31,1%	24	29,6%	30	38,5%	21	29,6%	240	32,9%
Trancamento	19	18,4%	11	10,9%	1	1,1%	5	4,5%	6	6,7%	10	12,3%	6	7,7%	5	7%	63	8,6%
Total	103	100%	101	100%	94	100%	112	100%	90	100%	81	100%	78	100%	71	100%	730	100%
Educação Física Diurno (Licenciatura)																		
Aprovado	31	77,5%	41	85,4%	43	74,1%	36	63,2%	20	43,5%	27	41,5%	50	72,5%	28	77,8%	276	65,9%
Reprovado (I)	3	7,5%	4	8,3%	2	3,4%	7	12,3%	0	0%	0	0%	1	1,4%	4	11,1%	21	5%
Reprovado (R)	2	5%	1	2,1%	9	15,5%	3	5,3%	26	56,5%	37	56,9%	13	18,8%	1	2,8%	92	22%
Trancamento	4	10%	2	4,2%	4	6,9%	11	19,3%	0	0%	1	1,5%	5	7,2%	3	8,3%	30	7,2%
Total	40	100%	48	100%	58	100%	57	100%	46	100%	65	100%	69	100%	36	100%	419	100%
TOTAL																		
Aprovado	74	51,7%	94	63,1%	94	61,8%	89	52,7%	76	55,9%	74	50,7%	91	61,9%	67	62,6%	659	57,4%
Reprovado (I)	21	14,7%	20	13,4%	5	3,3%	7	4,1%	0	0%	0	0%	2	1,4%	10	9,3%	65	5,7%
Reprovado (R)	25	17,5%	22	14,8%	48	31,6%	57	33,7%	54	39,7%	61	41,8%	43	29,3%	22	20,6%	332	28,9%
Trancamento	23	16,1%	13	8,7%	5	3,3%	16	9,5%	6	4,4%	11	7,5%	11	7,5%	8	7,5%	93	8,1%
Total	143	100%	149	100%	152	100%	169	100%	136	100%	146	100%	147	100%	107	100%	1149	100%

* Foram destacadas na cor cinza as células em que o percentual de aprovados é menor do que o percentual geral de aprovados da atividade acadêmica curricular, considerando todo o período avaliado.

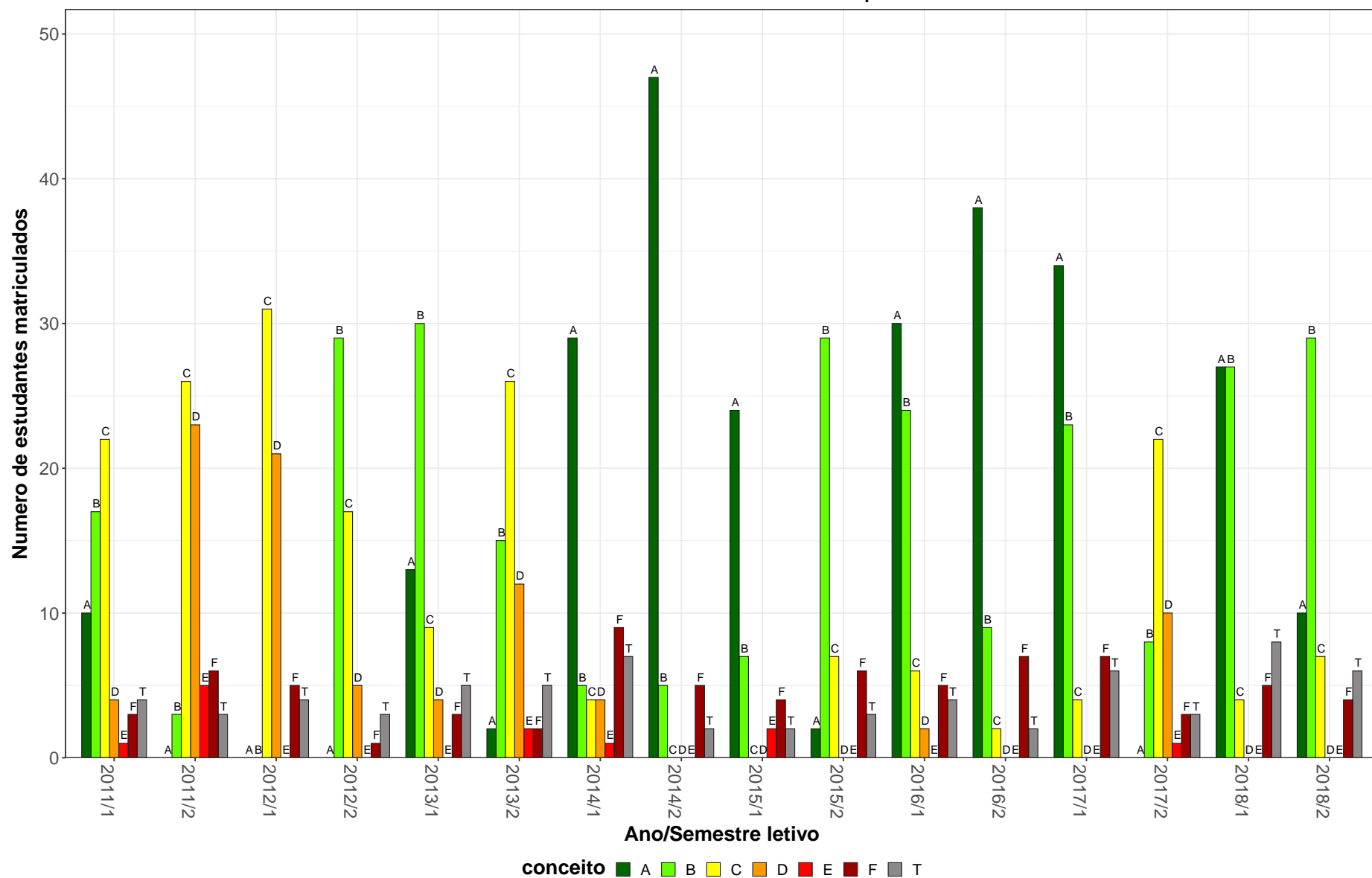
ESP063–Seminário de Pesquisa II



Figura 27: Conceito obtido pelos estudantes na atividade acadêmica curricular ESP063-Seminário de Pesquisa II no período de 2011 a 2018 na Escola de Educação Física, Fisioterapia e Terapia Ocupacional.

Tabela 29: Avaliação da atividade ESP064-Treinamento Esportivo I no período de 2011 e 2018

Situação	2011		2012		2013		2014		2015		2016		2017		2018		Total	
	Freq.	%	Freq.	%	Freq.	%	Freq.	%	Freq.	%	Freq.	%	Freq.	%	Freq.	%	Freq.	%
Educação Física Diurno (Bacharelado)																		
Aprovado	72	63,2%	51	47,2%	59	46,5%	49	39,5%	56	45,2%	58	40,6%	53	38,4%	48	41,7%	446	44,9%
Reprovado (I)	4	3,5%	5	4,6%	7	5,5%	1	0,8%	1	0,8%	0	0%	6	4,3%	25	21,7%	49	4,9%
Reprovado (R)	28	24,6%	33	30,6%	59	46,5%	63	50,8%	59	47,6%	69	48,3%	65	47,1%	33	28,7%	409	41,2%
Trancamento	10	8,8%	19	17,6%	2	1,6%	11	8,9%	8	6,5%	16	11,2%	14	10,1%	9	7,8%	89	9%
Total	114	100%	108	100%	127	100%	124	100%	124	100%	143	100%	138	100%	115	100%	993	100%
TOTAL																		
Aprovado	72	62,6%	52	47,7%	59	46,5%	49	39,5%	56	45,2%	59	41%	53	38,4%	48	41,7%	448	45%
Reprovado (I)	4	3,5%	5	4,6%	7	5,5%	1	0,8%	1	0,8%	0	0%	6	4,3%	25	21,7%	49	4,9%
Reprovado (R)	29	25,2%	33	30,3%	59	46,5%	63	50,8%	59	47,6%	69	47,9%	65	47,1%	33	28,7%	410	41,2%
Trancamento	10	8,7%	19	17,4%	2	1,6%	11	8,9%	8	6,5%	16	11,1%	14	10,1%	9	7,8%	89	8,9%
Total	115	100%	109	100%	127	100%	124	100%	124	100%	144	100%	138	100%	115	100%	996	100%

* Foram destacadas na cor cinza as células em que o percentual de aprovados é menor do que o percentual geral de aprovados da atividade acadêmica curricular, considerando todo o período avaliado.

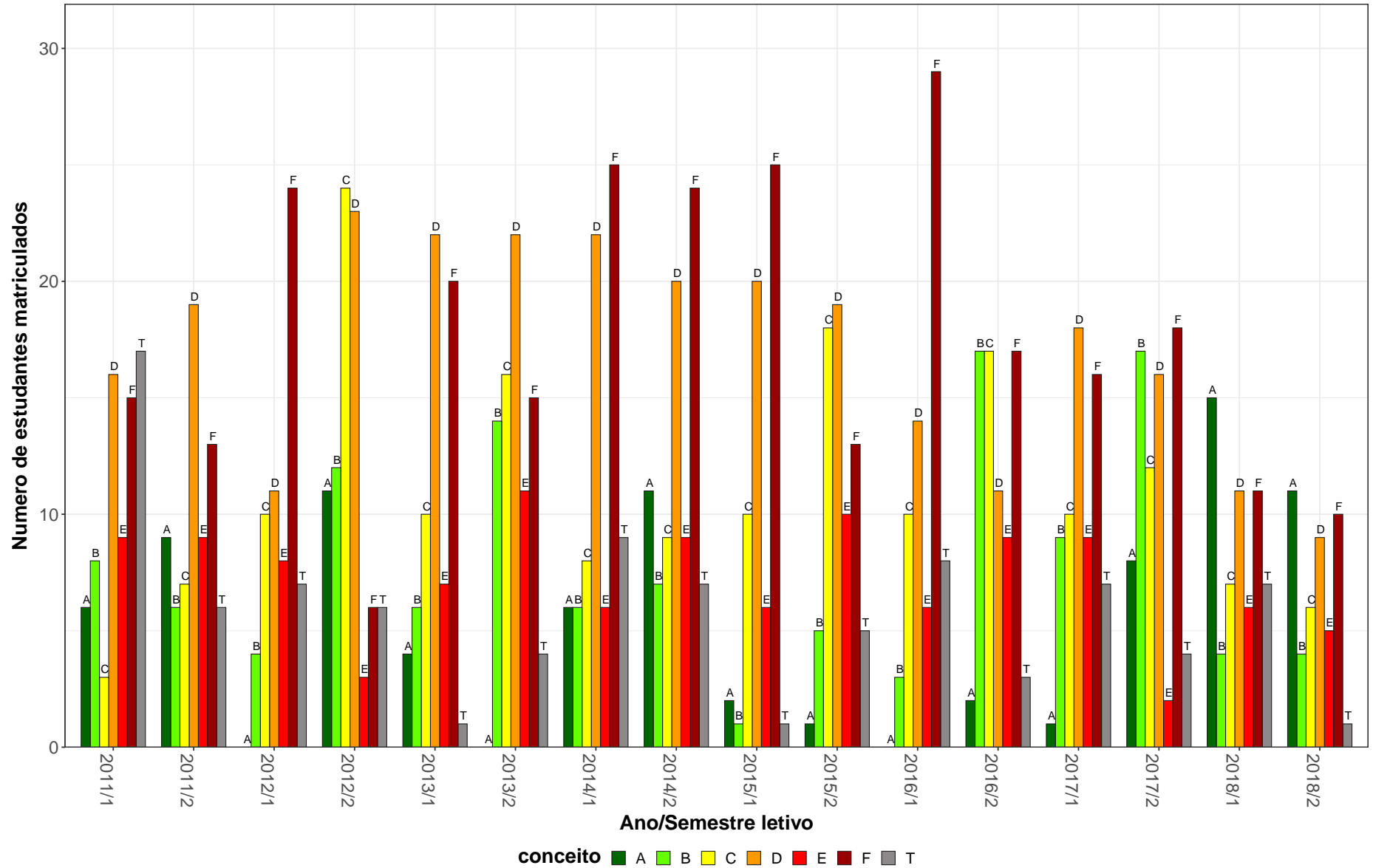
ESP064-Treinamento Esportivo I



Figura 28: Conceito obtido pelos estudantes na atividade acadêmica curricular ESP064-Treinamento Esportivo I no período de 2011 a 2018 na Escola de Educação Física, Fisioterapia e Terapia Ocupacional.

Tabela 30: Avaliação da atividade ESP066-Atividade Física e Saúde no período de 2011 e 2018

Situação	2011		2012		2013		2014		2015		2016		2017		2018		Total	
	Freq.	%	Freq.	%	Freq.	%	Freq.	%	Freq.	%	Freq.	%	Freq.	%	Freq.	%	Freq.	%
Educação Física Diurno (Bacharelado)																		
Aprovado	60	89,6%	52	81,2%	59	86,8%	37	74%	56	90,3%	45	86,5%	53	88,3%	46	75,4%	408	84,3%
Reprovado (I)	4	6%	7	10,9%	0	0%	5	10%	2	3,2%	1	1,9%	2	3,3%	3	4,9%	24	5%
Reprovado (R)	0	0%	0	0%	6	8,8%	5	10%	3	4,8%	3	5,8%	1	1,7%	10	16,4%	28	5,8%
Trancamento	3	4,5%	5	7,8%	3	4,4%	3	6%	1	1,6%	3	5,8%	4	6,7%	2	3,3%	24	5%
Total	67	100%	64	100%	68	100%	50	100%	62	100%	52	100%	60	100%	61	100%	484	100%
Educação Física Diurno (Licenciatura)																		
Aprovado	31	93,9%	24	85,7%	51	82,3%	39	75%	31	70,5%	23	79,3%	36	76,6%	33	70,2%	268	78,4%
Reprovado (I)	1	3%	4	14,3%	1	1,6%	3	5,8%	3	6,8%	1	3,4%	3	6,4%	3	6,4%	19	5,6%
Reprovado (R)	0	0%	0	0%	8	12,9%	7	13,5%	8	18,2%	2	6,9%	6	12,8%	7	14,9%	38	11,1%
Trancamento	1	3%	0	0%	2	3,2%	3	5,8%	2	4,5%	3	10,3%	2	4,3%	4	8,5%	17	5%
Total	33	100%	28	100%	62	100%	52	100%	44	100%	29	100%	47	100%	47	100%	342	100%
Educação Física Noturno (Bacharelado)																		
Aprovado	0	-	23	76,7%	27	81,8%	25	73,5%	24	75%	22	71%	25	71,4%	19	55,9%	165	72,1%
Reprovado (I)	0	-	6	20%	1	3%	3	8,8%	4	12,5%	2	6,5%	5	14,3%	8	23,5%	29	12,7%
Reprovado (R)	0	-	0	0%	2	6,1%	3	8,8%	1	3,1%	3	9,7%	1	2,9%	4	11,8%	14	6,1%
Trancamento	0	-	1	3,3%	3	9,1%	3	8,8%	3	9,4%	4	12,9%	4	11,4%	3	8,8%	21	9,2%
Total	0	-	30	100%	33	100%	34	100%	32	100%	31	100%	35	100%	34	100%	229	100%
TOTAL																		
Aprovado	92	91,1%	100	80,6%	137	84%	101	74,3%	111	80,4%	90	80,4%	114	80,3%	98	69%	843	79,7%
Reprovado (I)	5	5%	17	13,7%	2	1,2%	11	8,1%	9	6,5%	4	3,6%	10	7%	14	9,9%	72	6,8%
Reprovado (R)	0	0%	0	0%	16	9,8%	15	11%	12	8,7%	8	7,1%	8	5,6%	21	14,8%	80	7,6%
Trancamento	4	4%	7	5,6%	8	4,9%	9	6,6%	6	4,3%	10	8,9%	10	7%	9	6,3%	63	6%
Total	101	100%	124	100%	163	100%	136	100%	138	100%	112	100%	142	100%	142	100%	1058	100%

* Foram destacadas na cor cinza as células em que o percentual de aprovados é menor do que o percentual geral de aprovados da atividade acadêmica curricular, considerando todo o período avaliado.

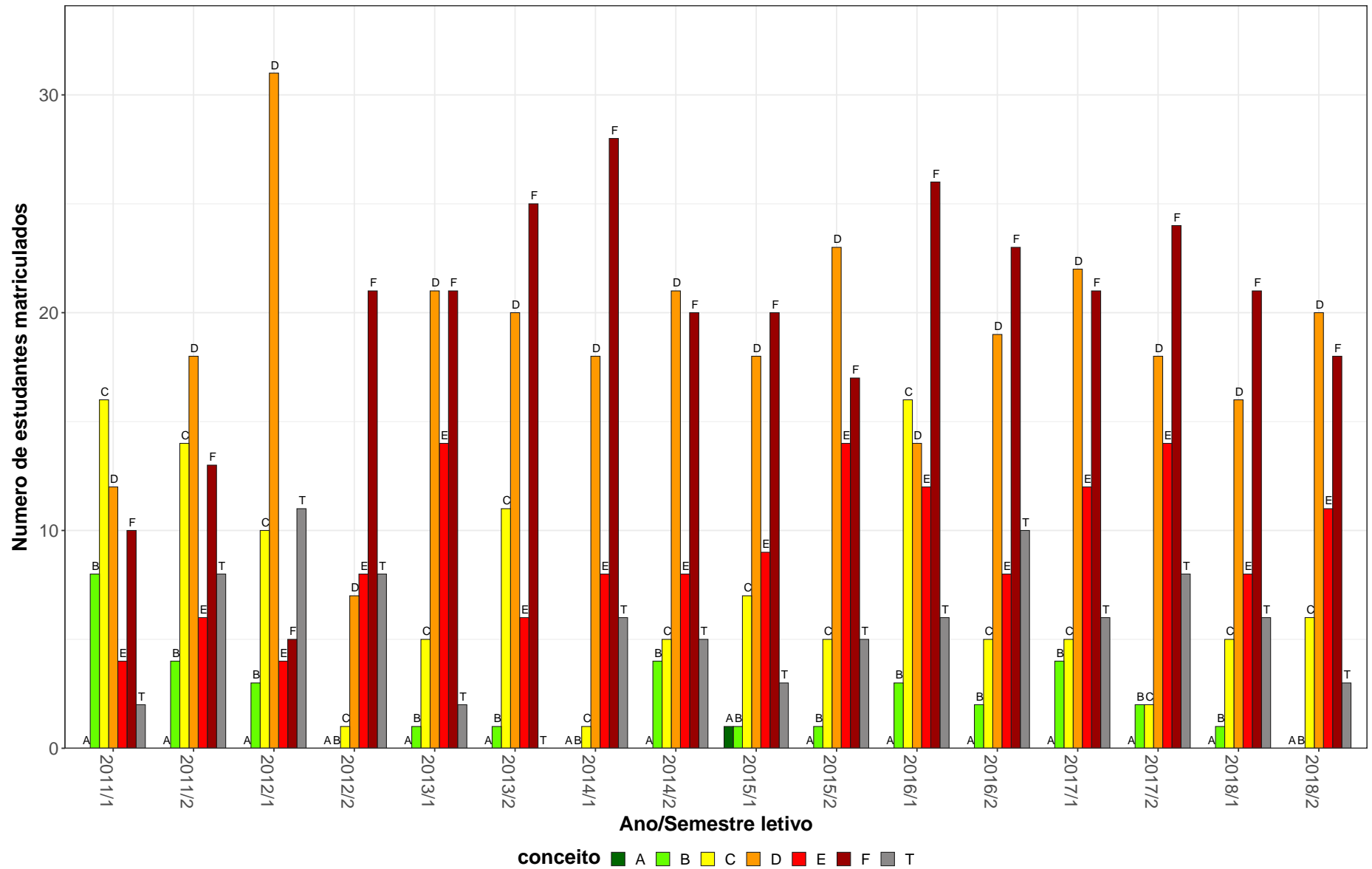
ESP066–Atividade Física e Saude



Figura 29: Conceito obtido pelos estudantes na atividade acadêmica curricular ESP066-Atividade Física e Saude no período de 2011 a 2018 na Escola de Educação Física, Fisioterapia e Terapia Ocupacional.

Tabela 31: Avaliação da atividade ESP068-Ensino de Voleibol no período de 2011 e 2018

Situação	2011		2012		2013		2014		2015		2016		2017		2018		Total	
	Freq.	%	Freq.	%	Freq.	%	Freq.	%	Freq.	%	Freq.	%	Freq.	%	Freq.	%	Freq.	%
Educação Física Diurno (Bacharelado)																		
Aprovado	24	64,9%	30	83,3%	2	66,7%	15	71,4%	31	79,5%	40	65,6%	14	66,7%	8	72,7%	164	71,6%
Reprovado (I)	2	5,4%	4	11,1%	0	0%	0	0%	0	0%	1	1,6%	1	4,8%	0	0%	8	3,5%
Reprovado (R)	4	10,8%	0	0%	0	0%	3	14,3%	4	10,3%	14	23%	5	23,8%	0	0%	30	13,1%
Trancamento	7	18,9%	2	5,6%	1	33,3%	3	14,3%	4	10,3%	6	9,8%	1	4,8%	3	27,3%	27	11,8%
Total	37	100%	36	100%	3	100%	21	100%	39	100%	61	100%	21	100%	11	100%	229	100%
Educação Física Diurno (Licenciatura)																		
Aprovado	26	89,7%	23	79,3%	51	85%	40	74,1%	35	79,5%	20	80%	30	83,3%	45	77,6%	270	80,6%
Reprovado (I)	1	3,4%	2	6,9%	3	5%	0	0%	0	0%	0	0%	2	5,6%	4	6,9%	12	3,6%
Reprovado (R)	2	6,9%	1	3,4%	1	1,7%	7	13%	7	15,9%	5	20%	1	2,8%	4	6,9%	28	8,4%
Trancamento	0	0%	3	10,3%	5	8,3%	7	13%	2	4,5%	0	0%	3	8,3%	5	8,6%	25	7,5%
Total	29	100%	29	100%	60	100%	54	100%	44	100%	25	100%	36	100%	58	100%	335	100%
TOTAL																		
Aprovado	50	75,8%	53	81,5%	53	84,1%	56	72,7%	67	79,8%	60	69,8%	44	77,2%	54	77,1%	437	76,9%
Reprovado (I)	3	4,5%	6	9,2%	3	4,8%	0	0%	0	0%	1	1,2%	3	5,3%	4	5,7%	20	3,5%
Reprovado (R)	6	9,1%	1	1,5%	1	1,6%	11	14,3%	11	13,1%	19	22,1%	6	10,5%	4	5,7%	59	10,4%
Trancamento	7	10,6%	5	7,7%	6	9,5%	10	13%	6	7,1%	6	7%	4	7%	8	11,4%	52	9,2%
Total	66	100%	65	100%	63	100%	77	100%	84	100%	86	100%	57	100%	70	100%	568	100%

* Foram destacadas na cor cinza as células em que o percentual de aprovados é menor do que o percentual geral de aprovados da atividade acadêmica curricular, considerando todo o período avaliado.

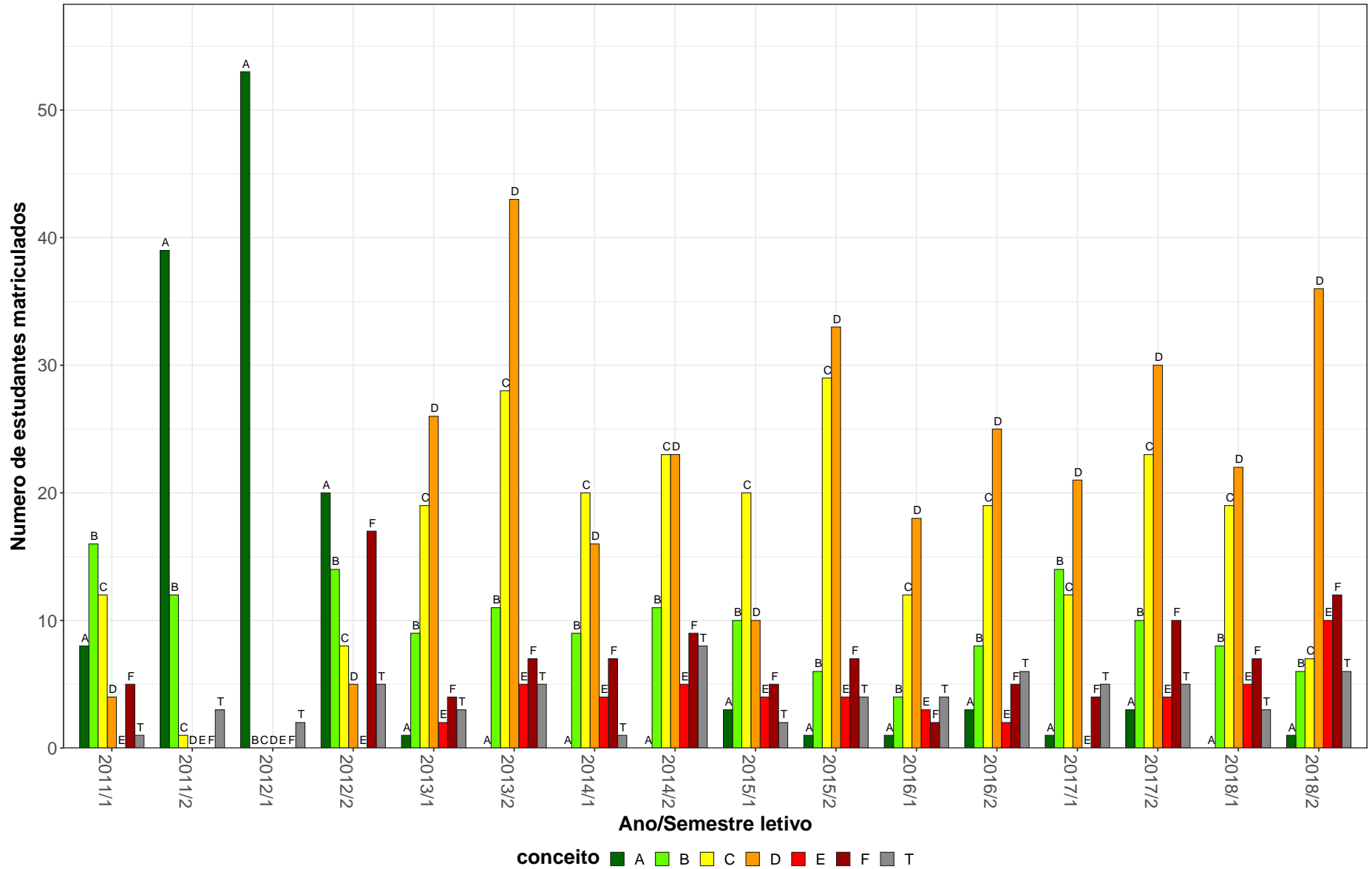

Figura 30: Conceito obtido pelos estudantes na atividade acadêmica curricular ESP068-Ensino de Voleibol no período de 2011 a 2018 na Escola de Educação Física, Fisioterapia e Terapia Ocupacional.

Tabela 32: Avaliação da atividade ESP069-Ensino de Futebol no período de 2011 e 2018

Situação	2011		2012		2013		2014		2015		2016		2017		2018		Total	
	Freq.	%	Freq.	%	Freq.	%	Freq.	%	Freq.	%	Freq.	%	Freq.	%	Freq.	%	Freq.	%
Educação Física Diurno (Bacharelado)																		
Aprovado	34	68%	28	73,7%	42	76,4%	37	67,3%	30	73,2%	10	90,9%	13	86,7%	39	78%	233	74%
Reprovado (I)	5	10%	0	0%	0	0%	0	0%	1	2,4%	0	0%	2	13,3%	0	0%	8	2,5%
Reprovado (R)	2	4%	6	15,8%	9	16,4%	9	16,4%	8	19,5%	0	0%	0	0%	0	0%	34	10,8%
Trancamento	9	18%	4	10,5%	4	7,3%	9	16,4%	2	4,9%	1	9,1%	0	0%	11	22%	40	12,7%
Total	50	100%	38	100%	55	100%	55	100%	41	100%	11	100%	15	100%	50	100%	315	100%
Educação Física Diurno (Licenciatura)																		
Aprovado	23	76,7%	33	78,6%	50	80,6%	37	71,2%	31	81,6%	33	97,1%	37	82,2%	37	90,2%	281	81,7%
Reprovado (I)	0	0%	0	0%	0	0%	0	0%	3	7,9%	0	0%	3	6,7%	0	0%	6	1,7%
Reprovado (R)	6	20%	7	16,7%	9	14,5%	12	23,1%	2	5,3%	0	0%	0	0%	0	0%	36	10,5%
Trancamento	1	3,3%	2	4,8%	3	4,8%	3	5,8%	2	5,3%	1	2,9%	5	11,1%	4	9,8%	21	6,1%
Total	30	100%	42	100%	62	100%	52	100%	38	100%	34	100%	45	100%	41	100%	344	100%
TOTAL																		
Aprovado	59	68,6%	61	74,4%	92	78,6%	74	69,2%	64	78%	44	95,7%	51	83,6%	78	83,9%	523	77,6%
Reprovado (I)	7	8,1%	0	0%	0	0%	0	0%	4	4,9%	0	0%	5	8,2%	0	0%	16	2,4%
Reprovado (R)	8	9,3%	15	18,3%	18	15,4%	21	19,6%	10	12,2%	0	0%	0	0%	0	0%	72	10,7%
Trancamento	12	14%	6	7,3%	7	6%	12	11,2%	4	4,9%	2	4,3%	5	8,2%	15	16,1%	63	9,3%
Total	86	100%	82	100%	117	100%	107	100%	82	100%	46	100%	61	100%	93	100%	674	100%

* Foram destacadas na cor cinza as células em que o percentual de aprovados é menor do que o percentual geral de aprovados da atividade acadêmica curricular, considerando todo o período avaliado.

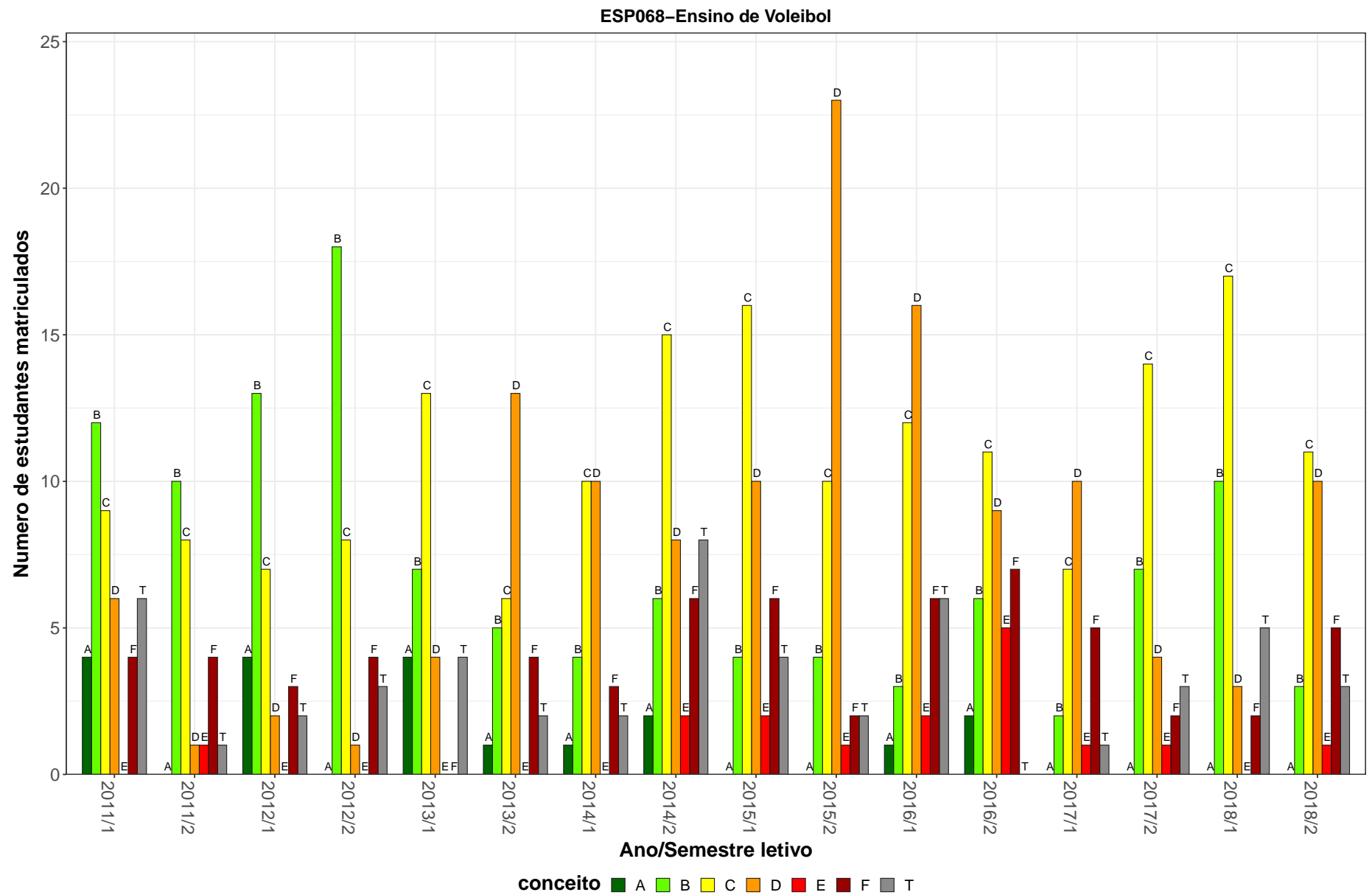
ESP069-Ensino de Futebol



Figura 31: Conceito obtido pelos estudantes na atividade acadêmica curricular ESP069-Ensino de Futebol no período de 2011 a 2018 na Escola de Educação Física, Fisioterapia e Terapia Ocupacional.

Tabela 33: Avaliação da atividade ESP070-Musculação no período de 2011 e 2018

Situação	2011		2012		2013		2014		2015		2016		2017		2018		Total	
	Freq.	%	Freq.	%	Freq.	%	Freq.	%	Freq.	%	Freq.	%	Freq.	%	Freq.	%	Freq.	%
Educação Física Diurno (Bacharelado)																		
Aprovado	64	80%	63	80,8%	54	75%	41	69,5%	44	64,7%	59	74,7%	62	72,1%	49	57%	436	71,7%
Reprovado (I)	0	0%	0	0%	3	4,2%	3	5,1%	5	7,4%	0	0%	3	3,5%	6	7%	20	3,3%
Reprovado (R)	12	15%	12	15,4%	13	18,1%	12	20,3%	17	25%	16	20,3%	20	23,3%	26	30,2%	128	21,1%
Trancamento	4	5%	3	3,8%	2	2,8%	3	5,1%	2	2,9%	4	5,1%	1	1,2%	5	5,8%	24	3,9%
Total	80	100%	78	100%	72	100%	59	100%	68	100%	79	100%	86	100%	86	100%	608	100%
TOTAL																		
Aprovado	64	80%	63	80,8%	54	75%	42	70%	44	64,7%	59	74,7%	62	72,1%	49	57%	437	71,8%
Reprovado (I)	0	0%	0	0%	3	4,2%	3	5%	5	7,4%	0	0%	3	3,5%	6	7%	20	3,3%
Reprovado (R)	12	15%	12	15,4%	13	18,1%	12	20%	17	25%	16	20,3%	20	23,3%	26	30,2%	128	21%
Trancamento	4	5%	3	3,8%	2	2,8%	3	5%	2	2,9%	4	5,1%	1	1,2%	5	5,8%	24	3,9%
Total	80	100%	78	100%	72	100%	60	100%	68	100%	79	100%	86	100%	86	100%	609	100%

* Foram destacadas na cor cinza as células em que o percentual de aprovados é menor do que o percentual geral de aprovados da atividade acadêmica curricular, considerando todo o período avaliado.

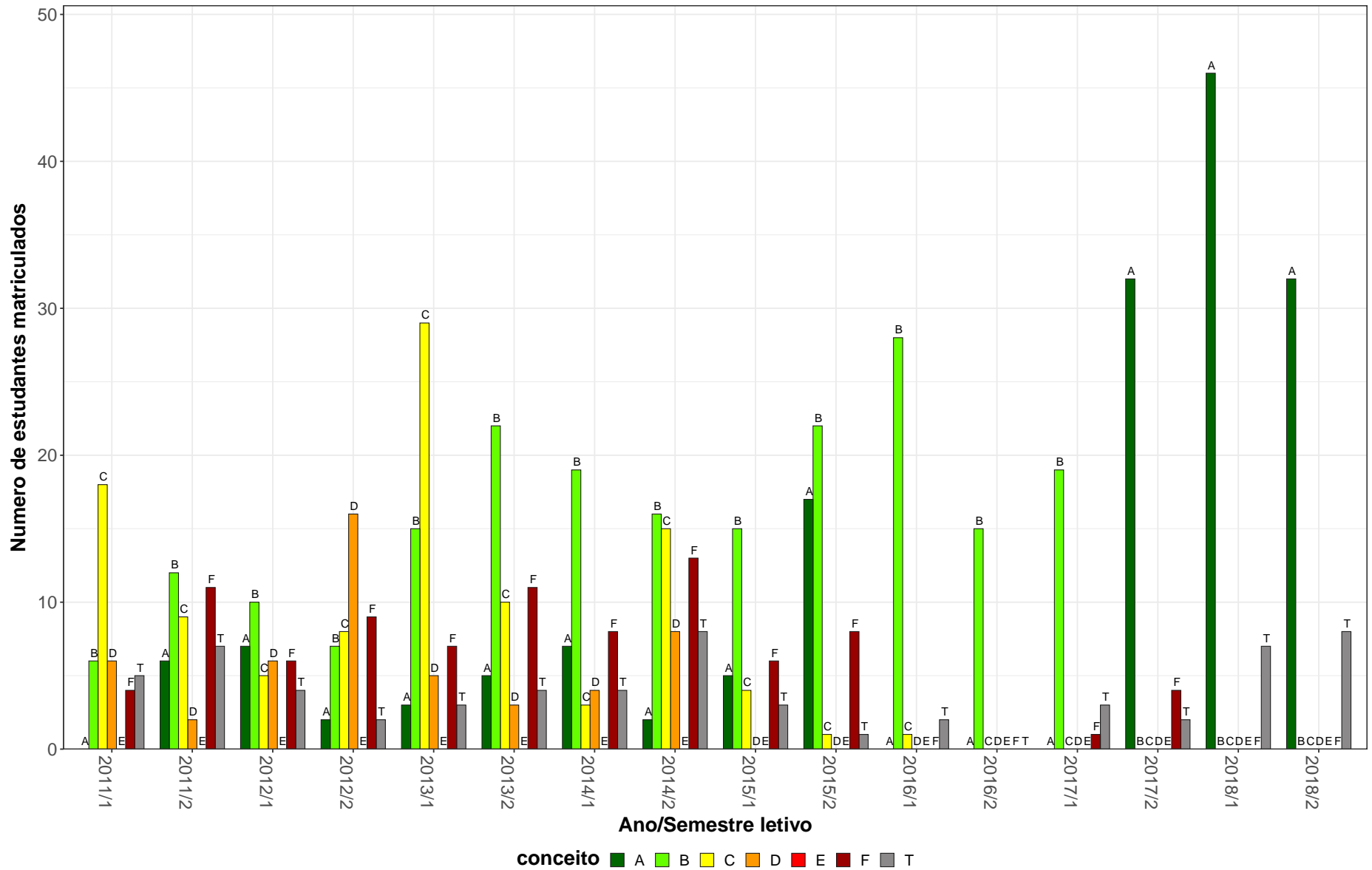

Figura 32: Conceito obtido pelos estudantes na atividade acadêmica curricular ESP070-Musculação no período de 2011 a 2018 na Escola de Educação Física, Fisioterapia e Terapia Ocupacional.

Tabela 34: Avaliação da atividade ESP074-Treinamento Esportivo II no período de 2011 e 2018

Situação	2011		2012		2013		2014		2015		2016		2017		2018		Total	
	Freq.	%	Freq.	%	Freq.	%	Freq.	%	Freq.	%	Freq.	%	Freq.	%	Freq.	%	Freq.	%
Educação Física Diurno (Bacharelado)																		
Aprovado	57	78,1%	51	69,9%	37	56,1%	60	81,1%	35	53%	79	84,9%	57	75%	44	74,6%	420	72,4%
Reprovado (I)	7	9,6%	0	0%	3	4,5%	0	0%	1	1,5%	1	1,1%	0	0%	2	3,4%	14	2,4%
Reprovado (R)	6	8,2%	20	27,4%	26	39,4%	12	16,2%	28	42,4%	12	12,9%	18	23,7%	9	15,3%	131	22,6%
Trancamento	3	4,1%	2	2,7%	0	0%	2	2,7%	2	3%	1	1,1%	1	1,3%	4	6,8%	15	2,6%
Total	73	100%	73	100%	66	100%	74	100%	66	100%	93	100%	76	100%	59	100%	580	100%
TOTAL																		
Aprovado	57	78,1%	51	69,9%	37	56,1%	60	81,1%	35	53%	79	84,9%	57	75%	44	74,6%	420	72,4%
Reprovado (I)	7	9,6%	0	0%	3	4,5%	0	0%	1	1,5%	1	1,1%	0	0%	2	3,4%	14	2,4%
Reprovado (R)	6	8,2%	20	27,4%	26	39,4%	12	16,2%	28	42,4%	12	12,9%	18	23,7%	9	15,3%	131	22,6%
Trancamento	3	4,1%	2	2,7%	0	0%	2	2,7%	2	3%	1	1,1%	1	1,3%	4	6,8%	15	2,6%
Total	73	100%	73	100%	66	100%	74	100%	66	100%	93	100%	76	100%	59	100%	580	100%

* Foram destacadas na cor cinza as células as células em que o percentual de aprovados é menor do que o percentual geral de aprovados da atividade acadêmica curricular, considerando todo o período avaliado.

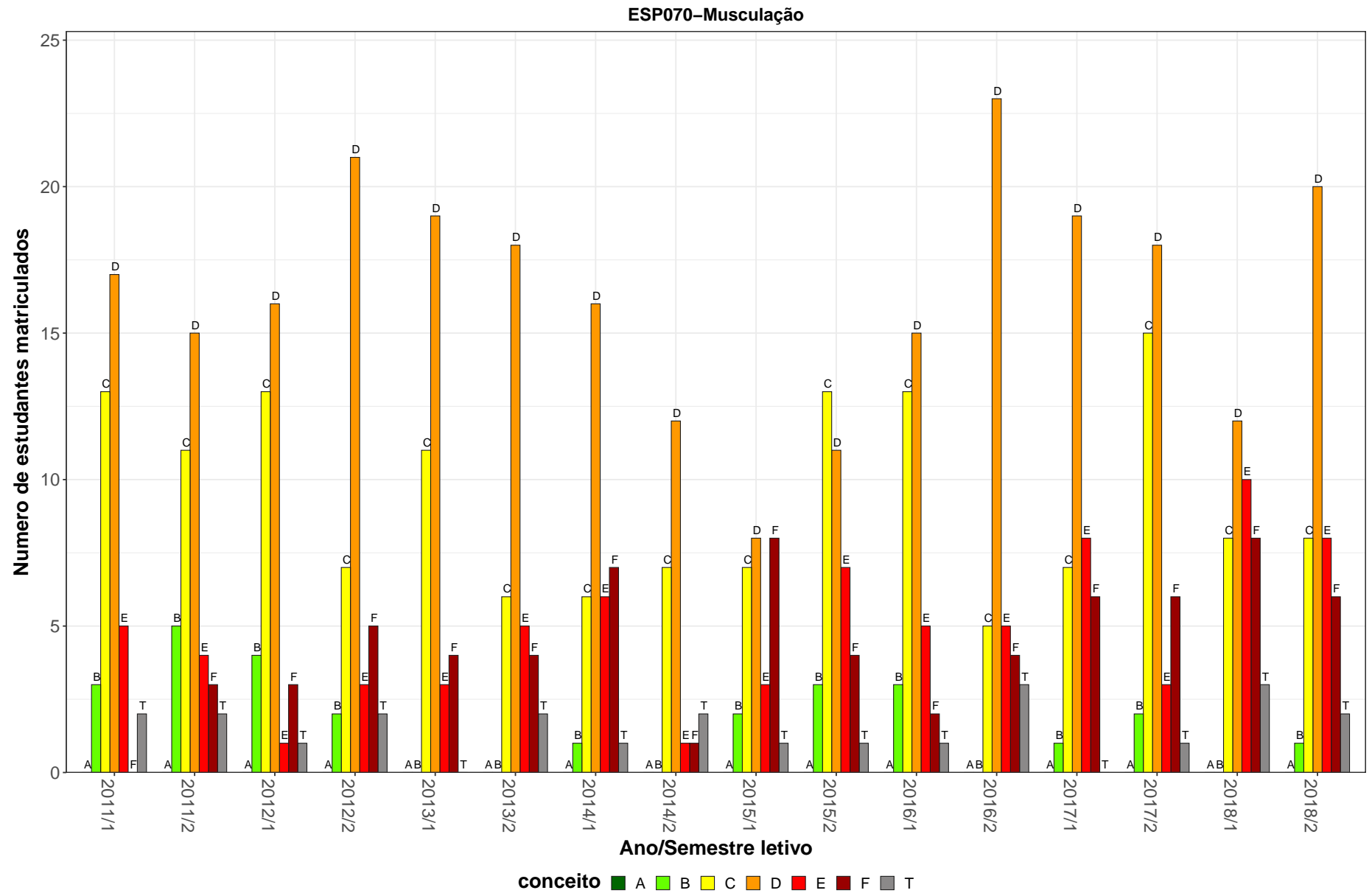
ESP074-Treinamento Esportivo II



Figura 33: Conceito obtido pelos estudantes na atividade acadêmica curricular ESP074-Treinamento Esportivo II no período de 2011 a 2018 na Escola de Educação Física, Fisioterapia e Terapia Ocupacional.

Tabela 35: Avaliação da atividade ESP076-Ensino de Handebol no período de 2011 e 2018

Situação	2011		2012		2013		2014		2015		2016		2017		2018		Total	
	Freq.	%	Freq.	%	Freq.	%	Freq.	%	Freq.	%	Freq.	%	Freq.	%	Freq.	%	Freq.	%
Educação Física Diurno (Licenciatura)																		
Aprovado	24	63,2%	24	50%	25	51%	40	58%	37	72,5%	38	76%	26	60,5%	49	81,7%	263	64,5%
Reprovado (I)	7	18,4%	0	0%	5	10,2%	2	2,9%	2	3,9%	0	0%	1	2,3%	3	5%	20	4,9%
Reprovado (R)	5	13,2%	14	29,2%	14	28,6%	24	34,8%	9	17,6%	7	14%	14	32,6%	3	5%	90	22,1%
Trancamento	2	5,3%	10	20,8%	5	10,2%	3	4,3%	3	5,9%	5	10%	2	4,7%	5	8,3%	35	8,6%
Total	38	100%	48	100%	49	100%	69	100%	51	100%	50	100%	43	100%	60	100%	408	100%
TOTAL																		
Aprovado	24	60%	24	50%	25	51%	40	58%	37	72,5%	38	76%	26	60,5%	49	81,7%	263	64,1%
Reprovado (I)	8	20%	0	0%	5	10,2%	2	2,9%	2	3,9%	0	0%	1	2,3%	3	5%	21	5,1%
Reprovado (R)	5	12,5%	14	29,2%	14	28,6%	24	34,8%	9	17,6%	7	14%	14	32,6%	3	5%	90	22%
Trancamento	3	7,5%	10	20,8%	5	10,2%	3	4,3%	3	5,9%	5	10%	2	4,7%	5	8,3%	36	8,8%
Total	40	100%	48	100%	49	100%	69	100%	51	100%	50	100%	43	100%	60	100%	410	100%

* Foram destacadas na cor cinza as células em que o percentual de aprovados é menor do que o percentual geral de aprovados da atividade acadêmica curricular, considerando todo o período avaliado.

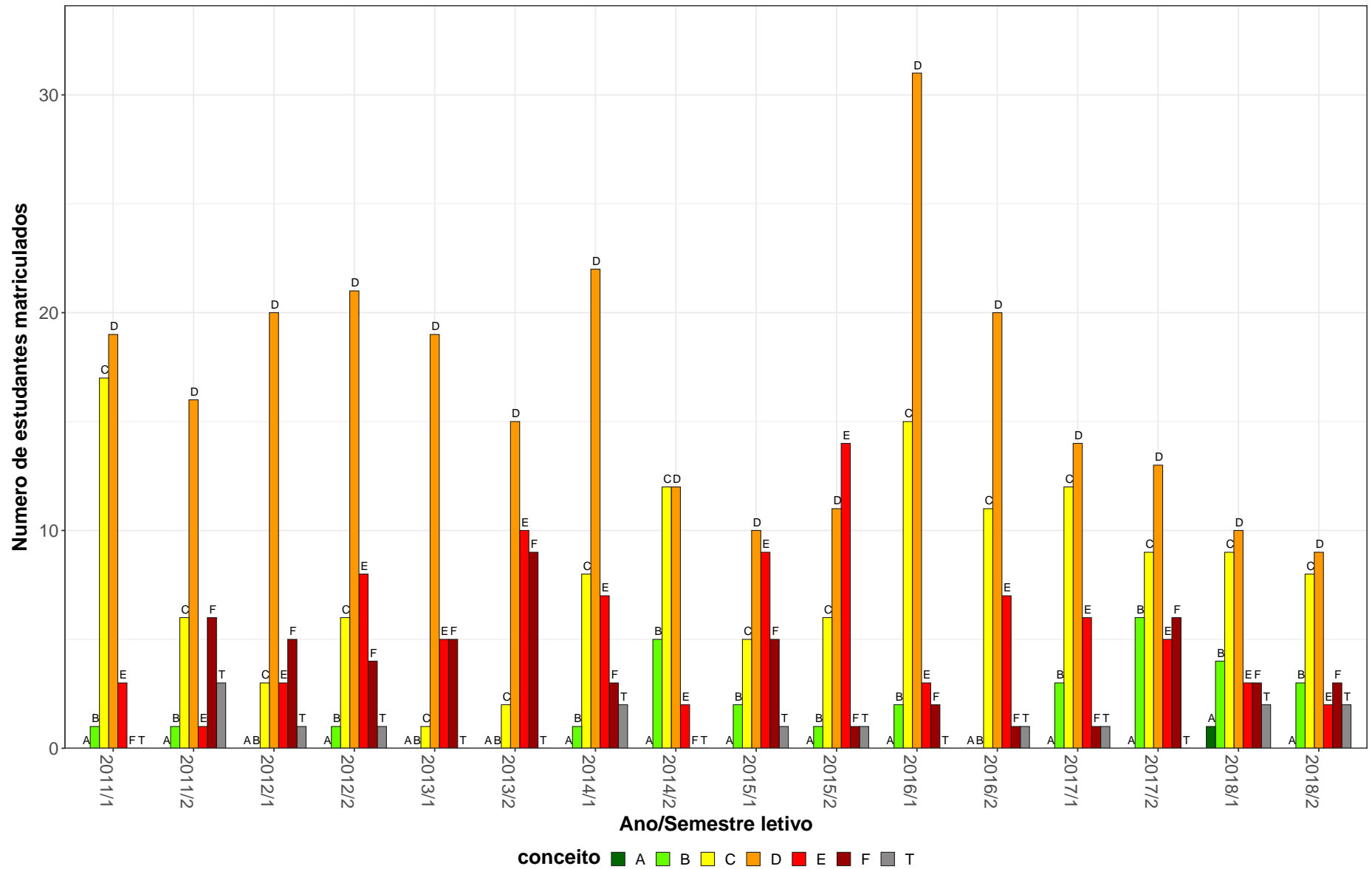

Figura 34: Conceito obtido pelos estudantes na atividade acadêmica curricular ESP076-Ensino de Handebol no período de 2011 a 2018 na Escola de Educação Física, Fisioterapia e Terapia Ocupacional.

Tabela 36: Avaliação da atividade ESP080-Seminario de Orientação Tcc I no período de 2011 e 2018

Situação	2011		2012		2013		2014		2015		2016		2017		2018		Total	
	Freq.	%	Freq.	%	Freq.	%	Freq.	%	Freq.	%	Freq.	%	Freq.	%	Freq.	%	Freq.	%
Educação Física Diurno (Bacharelado)																		
Aprovado	58	74,4%	34	55,7%	80	80,8%	45	75%	52	75,4%	38	67,9%	43	59,7%	35	56,5%	385	69,1%
Reprovado (I)	11	14,1%	1	1,6%	4	4%	3	5%	0	0%	3	5,4%	10	13,9%	8	12,9%	40	7,2%
Reprovado (R)	3	3,8%	16	26,2%	12	12,1%	6	10%	10	14,5%	8	14,3%	13	18,1%	13	21%	81	14,5%
Trancamento	6	7,7%	10	16,4%	3	3%	6	10%	7	10,1%	7	12,5%	6	8,3%	6	9,7%	51	9,2%
Total	78	100%	61	100%	99	100%	60	100%	69	100%	56	100%	72	100%	62	100%	557	100%
Educação Física Diurno (Licenciatura)																		
Aprovado	20	55,6%	14	48,3%	29	64,4%	46	83,6%	33	70,2%	28	53,8%	36	67,9%	34	69,4%	240	65,6%
Reprovado (I)	10	27,8%	4	13,8%	3	6,7%	4	7,3%	0	0%	3	5,8%	9	17%	4	8,2%	37	10,1%
Reprovado (R)	1	2,8%	6	20,7%	11	24,4%	4	7,3%	6	12,8%	13	25%	3	5,7%	4	8,2%	48	13,1%
Trancamento	5	13,9%	5	17,2%	2	4,4%	1	1,8%	8	17%	8	15,4%	5	9,4%	7	14,3%	41	11,2%
Total	36	100%	29	100%	45	100%	55	100%	47	100%	52	100%	53	100%	49	100%	366	100%
TOTAL																		
Aprovado	78	68,4%	48	53,3%	109	75,7%	91	79,1%	85	73,3%	66	61,1%	80	63,5%	70	61,9%	627	67,7%
Reprovado (I)	21	18,4%	5	5,6%	7	4,9%	7	6,1%	0	0%	6	5,6%	19	15,1%	13	11,5%	78	8,4%
Reprovado (R)	4	3,5%	22	24,4%	23	16%	10	8,7%	16	13,8%	21	19,4%	16	12,7%	17	15%	129	13,9%
Trancamento	11	9,6%	15	16,7%	5	3,5%	7	6,1%	15	12,9%	15	13,9%	11	8,7%	13	11,5%	92	9,9%
Total	114	100%	90	100%	144	100%	115	100%	116	100%	108	100%	126	100%	113	100%	926	100%

* Foram destacadas na cor cinza as células em que o percentual de aprovados é menor do que o percentual geral de aprovados da atividade acadêmica curricular, considerando todo o período avaliado.

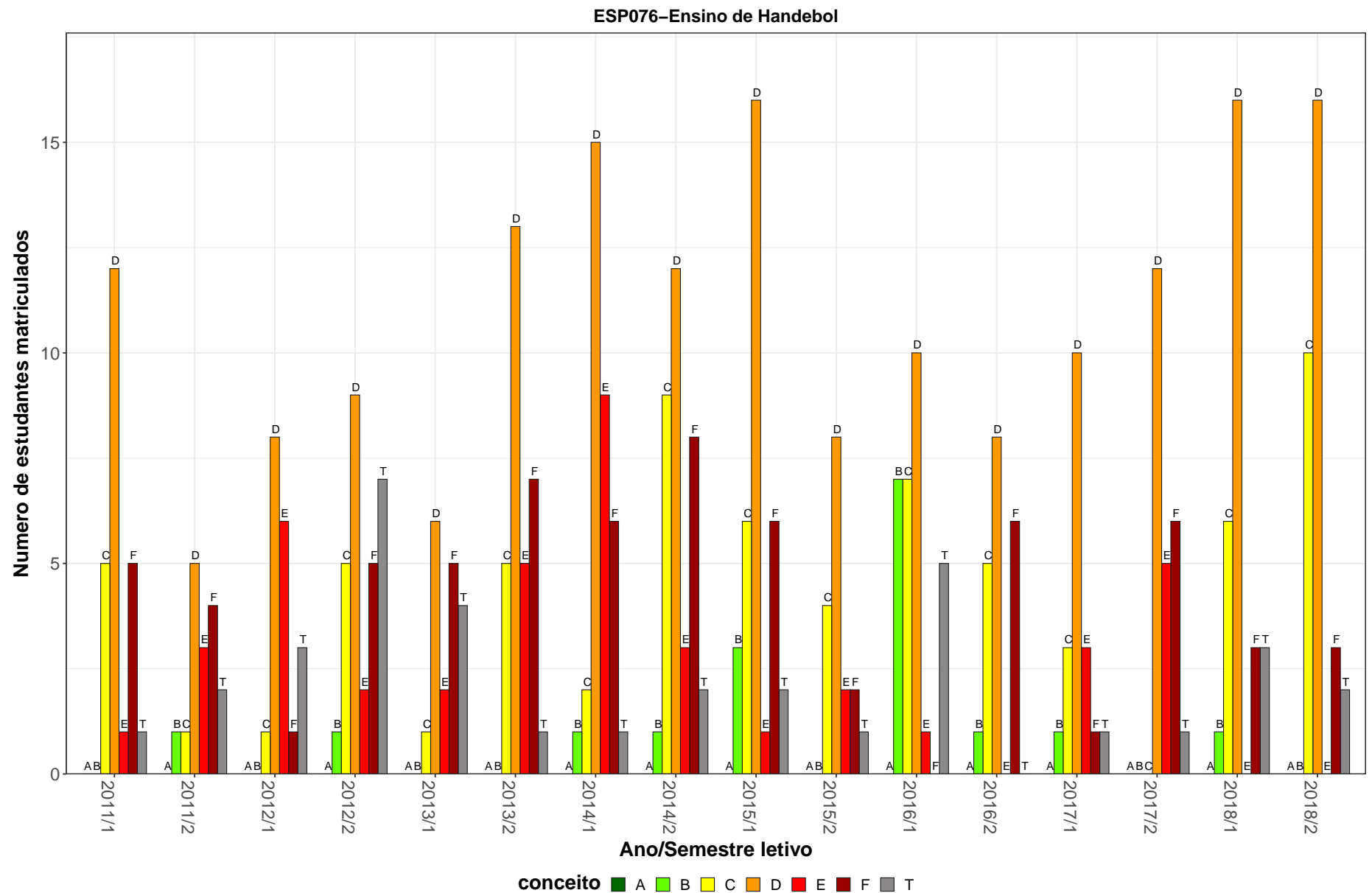
ESP080–Seminário de Orientação Tcc I



Figura 35: Conceito obtido pelos estudantes na atividade acadêmica curricular ESP080-Seminário de Orientação Tcc I no período de 2011 a 2018 na Escola de Educação Física, Fisioterapia e Terapia Ocupacional.

Tabela 37: Avaliação da atividade ESP082-Seminario de Orientação Tcc II no período de 2011 e 2018

Situação	2011		2012		2013		2014		2015		2016		2017		2018		Total	
	Freq.	%	Freq.	%	Freq.	%	Freq.	%	Freq.	%	Freq.	%	Freq.	%	Freq.	%	Freq.	%
Educação Física Diurno (Bacharelado)																		
Aprovado	71	80,7%	36	64,3%	48	66,7%	38	48,7%	42	50,6%	51	58%	47	67,1%	46	60,5%	379	62%
Reprovado (I)	8	9,1%	12	21,4%	9	12,5%	16	20,5%	0	0%	8	9,1%	12	17,1%	9	11,8%	74	12,1%
Reprovado (R)	2	2,3%	3	5,4%	6	8,3%	7	9%	28	33,7%	14	15,9%	2	2,9%	17	22,4%	79	12,9%
Trancamento	7	8%	5	8,9%	9	12,5%	17	21,8%	13	15,7%	15	17%	9	12,9%	4	5,3%	79	12,9%
Total	88	100%	56	100%	72	100%	78	100%	83	100%	88	100%	70	100%	76	100%	611	100%
Educação Física Diurno (Licenciatura)																		
Aprovado	25	71,4%	16	64%	17	81%	26	59,1%	33	53,2%	33	54,1%	33	55,9%	30	44,8%	213	57%
Reprovado (I)	7	20%	7	28%	2	9,5%	13	29,5%	0	0%	5	8,2%	15	25,4%	7	10,4%	56	15%
Reprovado (R)	1	2,9%	0	0%	2	9,5%	2	4,5%	22	35,5%	17	27,9%	3	5,1%	19	28,4%	66	17,6%
Trancamento	2	5,7%	2	8%	0	0%	3	6,8%	7	11,3%	6	9,8%	8	13,6%	11	16,4%	39	10,4%
Total	35	100%	25	100%	21	100%	44	100%	62	100%	61	100%	59	100%	67	100%	374	100%
TOTAL																		
Aprovado	96	78%	52	64,2%	65	69,9%	64	52,5%	75	51,7%	84	56,4%	80	62%	77	53,1%	593	60,1%
Reprovado (I)	15	12,2%	19	23,5%	11	11,8%	29	23,8%	0	0%	13	8,7%	27	20,9%	16	11%	130	13,2%
Reprovado (R)	3	2,4%	3	3,7%	8	8,6%	9	7,4%	50	34,5%	31	20,8%	5	3,9%	37	25,5%	146	14,8%
Trancamento	9	7,3%	7	8,6%	9	9,7%	20	16,4%	20	13,8%	21	14,1%	17	13,2%	15	10,3%	118	12%
Total	123	100%	81	100%	93	100%	122	100%	145	100%	149	100%	129	100%	145	100%	987	100%

* Foram destacadas na cor cinza as células as células em que o percentual de aprovados é menor do que o percentual geral de aprovados da atividade acadêmica curricular, considerando todo o período avaliado.

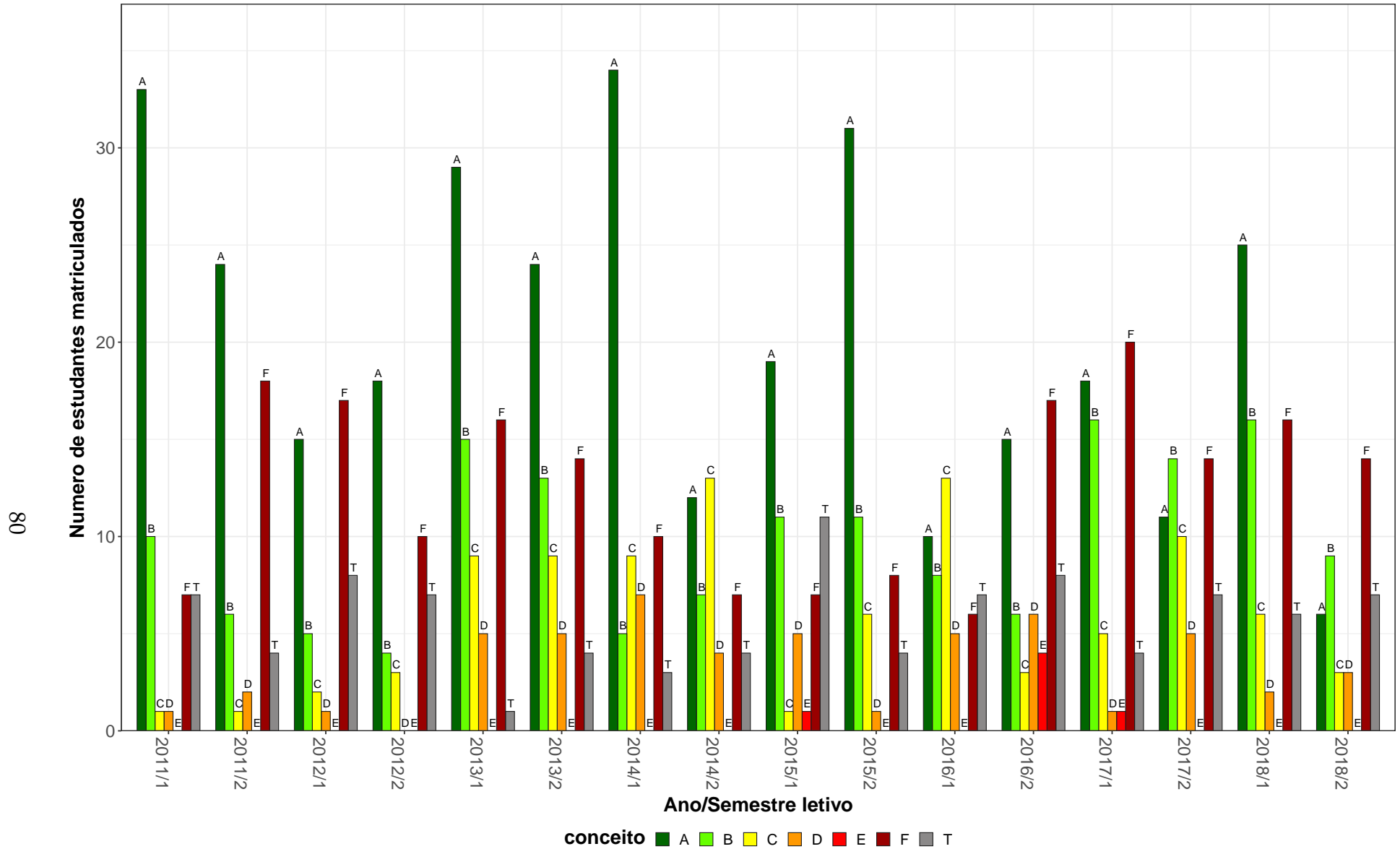
ESP082–Seminário de Orientação Tcc II



Figura 36: Conceito obtido pelos estudantes na atividade acadêmica curricular ESP082-Seminário de Orientação Tcc II no período de 2011 a 2018 na Escola de Educação Física, Fisioterapia e Terapia Ocupacional.

Tabela 38: Avaliação da atividade ESP147-Biomecanica no período de 2011 e 2018

Situação	2011		2012		2013		2014		2015		2016		2017		2018		Total	
	Freq.	%	Freq.	%	Freq.	%	Freq.	%	Freq.	%	Freq.	%	Freq.	%	Freq.	%	Freq.	%
Educação Física Noturno (Bacharelado)																		
Aprovado	0	-	0	-	0	-	16	72,7%	4	13,3%	11	30,6%	19	40,4%	16	40%	66	37,7%
Reprovado (I)	0	-	0	-	0	-	2	9,1%	18	60%	10	27,8%	11	23,4%	11	27,5%	52	29,7%
Reprovado (R)	0	-	0	-	0	-	4	18,2%	8	26,7%	9	25%	11	23,4%	12	30%	44	25,1%
Trancamento	0	-	0	-	0	-	0	0%	0	0%	6	16,7%	6	12,8%	1	2,5%	13	7,4%
Total	0	-	0	-	0	-	22	100%	30	100%	36	100%	47	100%	40	100%	175	100%
TOTAL																		
Aprovado	0	-	0	-	0	-	16	72,7%	4	13,3%	12	32,4%	21	41,2%	21	43,8%	74	39,4%
Reprovado (I)	0	-	0	-	0	-	2	9,1%	18	60%	10	27%	12	23,5%	12	25%	54	28,7%
Reprovado (R)	0	-	0	-	0	-	4	18,2%	8	26,7%	9	24,3%	11	21,6%	13	27,1%	45	23,9%
Trancamento	0	-	0	-	0	-	0	0%	0	0%	6	16,2%	7	13,7%	2	4,2%	15	8%
Total	0	-	0	-	0	-	22	100%	30	100%	37	100%	51	100%	48	100%	188	100%

* Foram destacadas na cor cinza as células as células em que o percentual de aprovados é menor do que o percentual geral de aprovados da atividade acadêmica curricular, considerando todo o período avaliado.

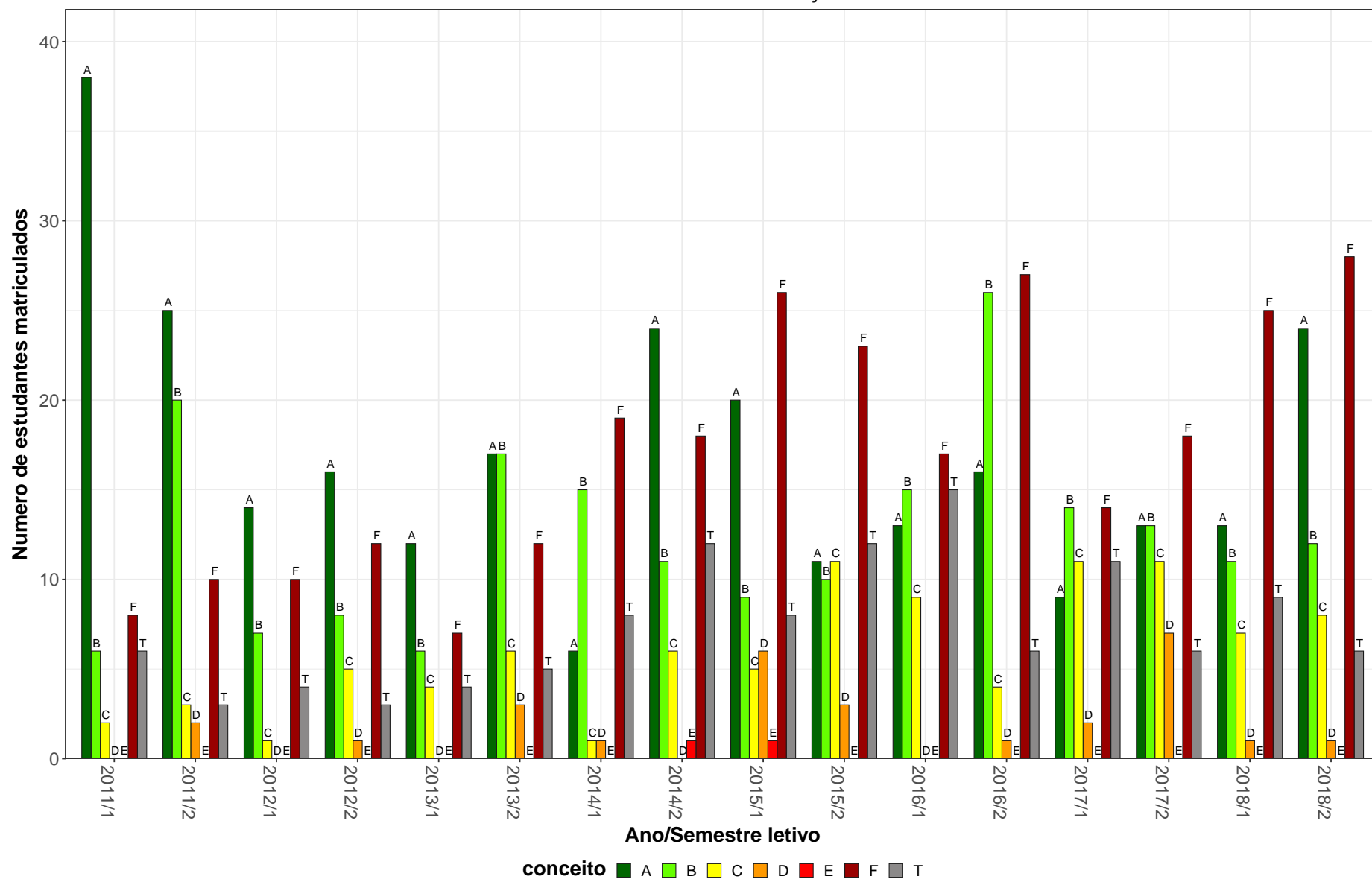
ESP147-Biomecnica

84



Figura 37: Conceito obtido pelos estudantes na atividade acadêmica curricular ESP147-Biomecnica no período de 2011 a 2018 na Escola de Educação Física, Fisioterapia e Terapia Ocupacional.

2.5 Atividades acadêmicas curriculares ofertadas pelo Departamento UNI

Tabela 39: Avaliação da atividade UNI032-Esportes no período de 2011 e 2018

Situação	2011		2012		2013		2014		2015		2016		2017		2018		Total	
	Freq.	%	Freq.	%	Freq.	%	Freq.	%	Freq.	%	Freq.	%	Freq.	%	Freq.	%	Freq.	%
Administração Diurno (Bacharelado)																		
Aprovado	0	-	10	66,7%	9	75%	7	87,5%	0	-	0	-	0	-	0	-	26	74,3%
Reprovado (I)	0	-	1	6,7%	1	8,3%	1	12,5%	0	-	0	-	0	-	0	-	3	8,6%
Reprovado (R)	0	-	4	26,7%	1	8,3%	0	0%	0	-	0	-	0	-	0	-	5	14,3%
Trancamento	0	-	0	0%	1	8,3%	0	0%	0	-	0	-	0	-	0	-	1	2,9%
Total	0	-	15	100%	12	100%	8	100%	0	-	0	-	0	-	0	-	35	100%
Administração Noturno (Bacharelado)																		
Aprovado	0	-	8	88,9%	1	33,3%	4	57,1%	0	-	0	-	0	-	0	-	13	68,4%
Reprovado (I)	0	-	1	11,1%	0	0%	3	42,9%	0	-	0	-	0	-	0	-	4	21,1%
Reprovado (R)	0	-	0	0%	0	0%	0	0%	0	-	0	-	0	-	0	-	0	0%
Trancamento	0	-	0	0%	2	66,7%	0	0%	0	-	0	-	0	-	0	-	2	10,5%
Total	0	-	9	100%	3	100%	7	100%	0	-	0	-	0	-	0	-	19	100%
Biblioteconomia Diurno (Bacharelado)																		
Aprovado	0	-	4	50%	4	66,7%	0	0%	0	-	0	-	0	-	0	-	8	53,3%
Reprovado (I)	0	-	1	12,5%	0	0%	1	100%	0	-	0	-	0	-	0	-	2	13,3%
Reprovado (R)	0	-	1	12,5%	1	16,7%	0	0%	0	-	0	-	0	-	0	-	2	13,3%
Trancamento	0	-	2	25%	1	16,7%	0	0%	0	-	0	-	0	-	0	-	3	20%
Total	0	-	8	100%	6	100%	1	100%	0	-	0	-	0	-	0	-	15	100%
Ciências Biológicas Noturno (Licenciatura)																		
Aprovado	0	-	18	75%	13	76,5%	9	75%	0	-	0	-	0	-	0	-	40	75,5%
Reprovado (I)	0	-	1	4,2%	2	11,8%	2	16,7%	0	-	0	-	0	-	0	-	5	9,4%
Reprovado (R)	0	-	3	12,5%	1	5,9%	1	8,3%	0	-	0	-	0	-	0	-	5	9,4%
Trancamento	0	-	2	8,3%	1	5,9%	0	0%	0	-	0	-	0	-	0	-	3	5,7%
Total	0	-	24	100%	17	100%	12	100%	0	-	0	-	0	-	0	-	53	100%

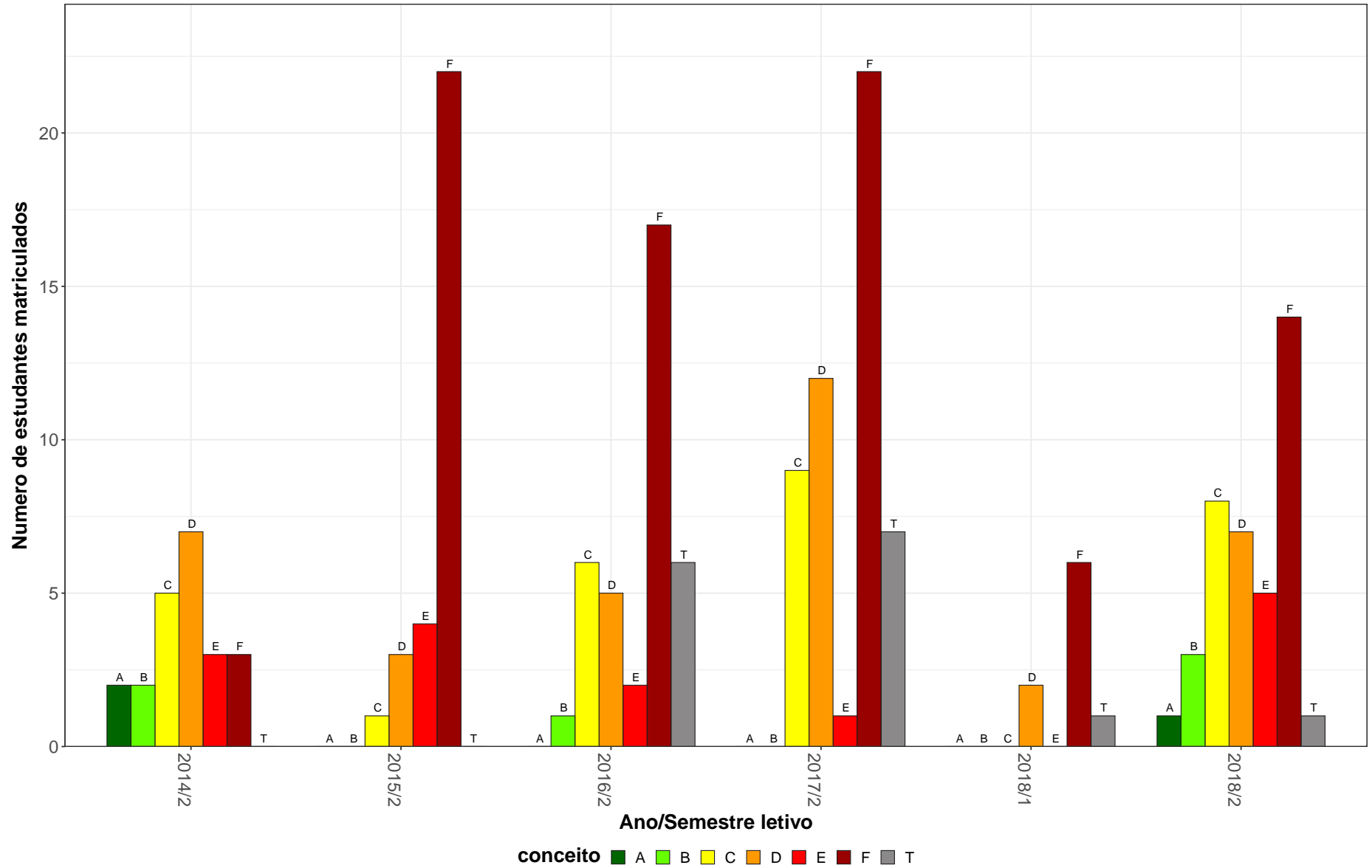
* Foram destacadas na cor cinza as células em que o percentual de aprovados é menor do que o percentual geral de aprovados da atividade acadêmica curricular, considerando todo o período avaliado.

Tabela 39: Avaliação da atividade UNI032-Esportes no período de 2011 e 2018 (Continuação)

Situação	2011		2012		2013		2014		2015		2016		2017		2018		Total	
	Freq.	%	Freq.	%	Freq.	%	Freq.	%	Freq.	%	Freq.	%	Freq.	%	Freq.	%	Freq.	%
Ciências Sociais (Bacharelado)																		
Aprovado	0	-	2	100%	7	70%	1	16,7%	0	-	0	-	0	-	0	-	10	55,6%
Reprovado (I)	0	-	0	0%	1	10%	0	0%	0	-	0	-	0	-	0	-	1	5,6%
Reprovado (R)	0	-	0	0%	0	0%	1	16,7%	0	-	0	-	0	-	0	-	1	5,6%
Trancamento	0	-	0	0%	2	20%	4	66,7%	0	-	0	-	0	-	0	-	6	33,3%
Total	0	-	2	100%	10	100%	6	100%	0	-	0	-	0	-	0	-	18	100%
Ciências Socioambientais (Bacharelado)																		
Aprovado	0	-	2	100%	11	100%	0	0%	0	-	0	-	0	-	0	-	13	86,7%
Reprovado (I)	0	-	0	0%	0	0%	2	100%	0	-	0	-	0	-	0	-	2	13,3%
Reprovado (R)	0	-	0	0%	0	0%	0	0%	0	-	0	-	0	-	0	-	0	0%
Trancamento	0	-	0	0%	0	0%	0	0%	0	-	0	-	0	-	0	-	0	0%
Total	0	-	2	100%	11	100%	2	100%	0	-	0	-	0	-	0	-	15	100%
Cinema de Animação e Artes Digitais (Bacharelado)																		
Aprovado	0	-	6	60%	4	57,1%	0	-	0	-	0	-	0	-	0	-	10	58,8%
Reprovado (I)	0	-	1	10%	0	0%	0	-	0	-	0	-	0	-	0	-	1	5,9%
Reprovado (R)	0	-	0	0%	0	0%	0	-	0	-	0	-	0	-	0	-	0	0%
Trancamento	0	-	3	30%	3	42,9%	0	-	0	-	0	-	0	-	0	-	6	35,3%
Total	0	-	10	100%	7	100%	0	-	0	-	0	-	0	-	0	-	17	100%
Comunicação Social Diurno (Bacharelado)																		
Aprovado	0	-	7	53,8%	13	65%	2	100%	0	-	0	-	0	-	0	-	22	62,9%
Reprovado (I)	0	-	1	7,7%	0	0%	0	0%	0	-	0	-	0	-	0	-	1	2,9%
Reprovado (R)	0	-	2	15,4%	2	10%	0	0%	0	-	0	-	0	-	0	-	4	11,4%
Trancamento	0	-	3	23,1%	5	25%	0	0%	0	-	0	-	0	-	0	-	8	22,9%
Total	0	-	13	100%	20	100%	2	100%	0	-	0	-	0	-	0	-	35	100%
Educação Física Diurno (Bacharelado)																		
Aprovado	0	-	71	79,8%	145	73,6%	40	72,7%	0	-	0	-	0	-	0	-	256	75,1%
Reprovado (I)	0	-	6	6,7%	11	5,6%	9	16,4%	0	-	0	-	0	-	0	-	26	7,6%
Reprovado (R)	0	-	5	5,6%	20	10,2%	3	5,5%	0	-	0	-	0	-	0	-	28	8,2%
Trancamento	0	-	7	7,9%	21	10,7%	3	5,5%	0	-	0	-	0	-	0	-	31	9,1%
Total	0	-	89	100%	197	100%	55	100%	0	-	0	-	0	-	0	-	341	100%

* Foram destacadas na cor cinza as células em que o percentual de aprovados é menor do que o percentual geral de aprovados da atividade acadêmica curricular, considerando todo o período avaliado.

Tabela 39: Avaliação da atividade UNI032-Esportes no período de 2011 e 2018 (Continuação)

Situação	2011		2012		2013		2014		2015		2016		2017		2018		Total	
	Freq.	%	Freq.	%	Freq.	%	Freq.	%	Freq.	%	Freq.	%	Freq.	%	Freq.	%	Freq.	%
Educação Física Diurno (Licenciatura)																		
Aprovado	0	-	44	69,8%	110	61,1%	58	76,3%	0	-	0	-	0	-	0	-	212	66,5%
Reprovado (I)	0	-	3	4,8%	12	6,7%	10	13,2%	0	-	0	-	0	-	0	-	25	7,8%
Reprovado (R)	0	-	7	11,1%	25	13,9%	1	1,3%	0	-	0	-	0	-	0	-	33	10,3%
Trancamento	0	-	9	14,3%	33	18,3%	7	9,2%	0	-	0	-	0	-	0	-	49	15,4%
Total	0	-	63	100%	180	100%	76	100%	0	-	0	-	0	-	0	-	319	100%
Enfermagem (Bacharelado)																		
Aprovado	0	-	2	33,3%	4	57,1%	5	100%	0	-	0	-	0	-	0	-	11	61,1%
Reprovado (I)	0	-	0	0%	1	14,3%	0	0%	0	-	0	-	0	-	0	-	1	5,6%
Reprovado (R)	0	-	1	16,7%	2	28,6%	0	0%	0	-	0	-	0	-	0	-	3	16,7%
Trancamento	0	-	3	50%	0	0%	0	0%	0	-	0	-	0	-	0	-	3	16,7%
Total	0	-	6	100%	7	100%	5	100%	0	-	0	-	0	-	0	-	18	100%
Engenharia de Sistemas (Bacharelado)																		
Aprovado	0	-	0	-	8	61,5%	2	100%	0	-	0	-	0	-	0	-	10	66,7%
Reprovado (I)	0	-	0	-	1	7,7%	0	0%	0	-	0	-	0	-	0	-	1	6,7%
Reprovado (R)	0	-	0	-	4	30,8%	0	0%	0	-	0	-	0	-	0	-	4	26,7%
Trancamento	0	-	0	-	0	0%	0	0%	0	-	0	-	0	-	0	-	0	0%
Total	0	-	0	-	13	100%	2	100%	0	-	0	-	0	-	0	-	15	100%
Engenharia Mecânica Diurno (Bacharelado)																		
Aprovado	0	-	14	87,5%	4	100%	2	100%	0	-	0	-	0	-	0	-	20	90,9%
Reprovado (I)	0	-	0	0%	0	0%	0	0%	0	-	0	-	0	-	0	-	0	0%
Reprovado (R)	0	-	2	12,5%	0	0%	0	0%	0	-	0	-	0	-	0	-	2	9,1%
Trancamento	0	-	0	0%	0	0%	0	0%	0	-	0	-	0	-	0	-	0	0%
Total	0	-	16	100%	4	100%	2	100%	0	-	0	-	0	-	0	-	22	100%
Engenharia Mecânica Noturno (Bacharelado)																		
Aprovado	0	-	11	91,7%	6	100%	1	100%	0	-	0	-	0	-	0	-	18	94,7%
Reprovado (I)	0	-	1	8,3%	0	0%	0	0%	0	-	0	-	0	-	0	-	1	5,3%
Reprovado (R)	0	-	0	0%	0	0%	0	0%	0	-	0	-	0	-	0	-	0	0%
Trancamento	0	-	0	0%	0	0%	0	0%	0	-	0	-	0	-	0	-	0	0%
Total	0	-	12	100%	6	100%	1	100%	0	-	0	-	0	-	0	-	19	100%

* Foram destacadas na cor cinza as células em que o percentual de aprovados é menor do que o percentual geral de aprovados da atividade acadêmica curricular, considerando todo o período avaliado.

Tabela 39: Avaliação da atividade UNI032-Esportes no período de 2011 e 2018 (Continuação)

Situação	2011		2012		2013		2014		2015		2016		2017		2018		Total	
	Freq.	%	Freq.	%	Freq.	%	Freq.	%	Freq.	%	Freq.	%	Freq.	%	Freq.	%	Freq.	%
Estadística (Bacharelado)																		
Aprovado	0	-	1	16,7%	3	75%	5	100%	0	-	0	-	0	-	0	-	9	60%
Reprovado (I)	0	-	1	16,7%	0	0%	0	0%	0	-	0	-	0	-	0	-	1	6,7%
Reprovado (R)	0	-	1	16,7%	0	0%	0	0%	0	-	0	-	0	-	0	-	1	6,7%
Trancamento	0	-	3	50%	1	25%	0	0%	0	-	0	-	0	-	0	-	4	26,7%
Total	0	-	6	100%	4	100%	5	100%	0	-	0	-	0	-	0	-	15	100%
Medicina (Bacharelado)																		
Aprovado	0	-	9	50%	11	91,7%	0	-	0	-	0	-	0	-	0	-	20	66,7%
Reprovado (I)	0	-	5	27,8%	0	0%	0	-	0	-	0	-	0	-	0	-	5	16,7%
Reprovado (R)	0	-	1	5,6%	0	0%	0	-	0	-	0	-	0	-	0	-	1	3,3%
Trancamento	0	-	3	16,7%	1	8,3%	0	-	0	-	0	-	0	-	0	-	4	13,3%
Total	0	-	18	100%	12	100%	0	-	0	-	0	-	0	-	0	-	30	100%
Odontologia (Bacharelado)																		
Aprovado	0	-	7	63,6%	5	100%	24	75%	0	-	0	-	0	-	0	-	36	75%
Reprovado (I)	0	-	0	0%	0	0%	3	9,4%	0	-	0	-	0	-	0	-	3	6,2%
Reprovado (R)	0	-	3	27,3%	0	0%	1	3,1%	0	-	0	-	0	-	0	-	4	8,3%
Trancamento	0	-	1	9,1%	0	0%	4	12,5%	0	-	0	-	0	-	0	-	5	10,4%
Total	0	-	11	100%	5	100%	32	100%	0	-	0	-	0	-	0	-	48	100%
Pedagogia Diurno (Licenciatura)																		
Aprovado	0	-	5	71,4%	10	83,3%	1	33,3%	0	-	0	-	0	-	0	-	16	72,7%
Reprovado (I)	0	-	1	14,3%	0	0%	0	0%	0	-	0	-	0	-	0	-	1	4,5%
Reprovado (R)	0	-	1	14,3%	1	8,3%	0	0%	0	-	0	-	0	-	0	-	2	9,1%
Trancamento	0	-	0	0%	1	8,3%	2	66,7%	0	-	0	-	0	-	0	-	3	13,6%
Total	0	-	7	100%	12	100%	3	100%	0	-	0	-	0	-	0	-	22	100%
Psicologia (Psicólogo)																		
Aprovado	0	-	14	66,7%	4	66,7%	8	88,9%	0	-	0	-	0	-	0	-	26	72,2%
Reprovado (I)	0	-	0	0%	1	16,7%	1	11,1%	0	-	0	-	0	-	0	-	2	5,6%
Reprovado (R)	0	-	1	4,8%	0	0%	0	0%	0	-	0	-	0	-	0	-	1	2,8%
Trancamento	0	-	6	28,6%	1	16,7%	0	0%	0	-	0	-	0	-	0	-	7	19,4%
Total	0	-	21	100%	6	100%	9	100%	0	-	0	-	0	-	0	-	36	100%

* Foram destacadas na cor cinza as células em que o percentual de aprovados é menor do que o percentual geral de aprovados da atividade acadêmica curricular, considerando todo o período avaliado.

Tabela 39: Avaliação da atividade UNI032-Esportes no período de 2011 e 2018 (Continuação)

Situação	2011		2012		2013		2014		2015		2016		2017		2018		Total	
	Freq.	%	Freq.	%	Freq.	%	Freq.	%	Freq.	%	Freq.	%	Freq.	%	Freq.	%	Freq.	%
Terapia Ocupacional (Bacharelado)																		
Aprovado	0	-	17	81%	8	80%	11	64,7%	0	-	0	-	0	-	0	-	36	75%
Reprovado (I)	0	-	0	0%	0	0%	1	5,9%	0	-	0	-	0	-	0	-	1	2,1%
Reprovado (R)	0	-	1	4,8%	2	20%	0	0%	0	-	0	-	0	-	0	-	3	6,2%
Trancamento	0	-	3	14,3%	0	0%	5	29,4%	0	-	0	-	0	-	0	-	8	16,7%
Total	0	-	21	100%	10	100%	17	100%	0	-	0	-	0	-	0	-	48	100%
Turismo (Bacharelado)																		
Aprovado	0	-	7	38,9%	10	76,9%	4	80%	0	-	0	-	0	-	0	-	21	58,3%
Reprovado (I)	0	-	2	11,1%	0	0%	1	20%	0	-	0	-	0	-	0	-	3	8,3%
Reprovado (R)	0	-	3	16,7%	1	7,7%	0	0%	0	-	0	-	0	-	0	-	4	11,1%
Trancamento	0	-	6	33,3%	2	15,4%	0	0%	0	-	0	-	0	-	0	-	8	22,2%
Total	0	-	18	100%	13	100%	5	100%	0	-	0	-	0	-	0	-	36	100%
TOTAL																		
Aprovado	0	-	352	64,8%	450	69,3%	230	73,2%	0	-	0	-	0	-	0	-	1032	68,5%
Reprovado (I)	0	-	49	9%	37	5,7%	41	13,1%	0	-	0	-	0	-	0	-	127	8,4%
Reprovado (R)	0	-	60	11%	70	10,8%	8	2,5%	0	-	0	-	0	-	0	-	138	9,2%
Trancamento	0	-	82	15,1%	92	14,2%	35	11,1%	0	-	0	-	0	-	0	-	209	13,9%
Total	0	-	543	100%	649	100%	314	100%	0	-	0	-	0	-	0	-	1506	100%

* Foram destacadas na cor cinza as células em que o percentual de aprovados é menor do que o percentual geral de aprovados da atividade acadêmica curricular, considerando todo o período avaliado.



Figura 38: Conceito obtido pelos estudantes na atividade acadêmica curricular UNI032-Esportes no período de 2011 a 2018 na Escola de Educação Física, Fisioterapia e Terapia Ocupacional.

3 Evasão dos cursos de graduação sediados na Escola de Educação Física, Fisioterapia e Terapia Ocupacional

Esta seção avalia a taxa de evasão dos cursos sediados na Escola de Educação Física, Fisioterapia e Terapia Ocupacional, incluindo indicadores adotados pelo Instituto Nacional de Estudos e Pesquisas Educacionais Anísio Teixeira (Inep). Maiores detalhes sobre os indicadores podem ser encontrados em [1]. Especificamente, os indicadores analisados são:

- **Evasão da UFMG:** considera-se como evasão da UFMG o desligamento ou desistência formal da UFMG sem a conclusão do curso.
- **Evasão do curso:** considera-se como evasão do curso o desligamento ou desistência formal do curso sem a conclusão do mesmo, incluindo também o caso de reopção de curso no âmbito de vagas remanescentes dentro da UFMG. Ou seja, a evasão do curso equivale à soma da evasão da UFMG e da mudança de curso dentro da UFMG.
- **Taxa de Eficiência:** percentual de estudantes da turma¹ analisada que concluíram o curso dentro do tempo padrão de integralização.
- **Taxa de Evasão Acumulada:** percentual de estudantes de uma dada turma que evadiram do curso até o ano t , em relação ao número de ingressantes na turma analisada.
- **Taxa de Evasão Anual:** percentual de estudantes de uma dada turma que evadiram do curso no ano t , em relação ao número de ingressantes na turma.

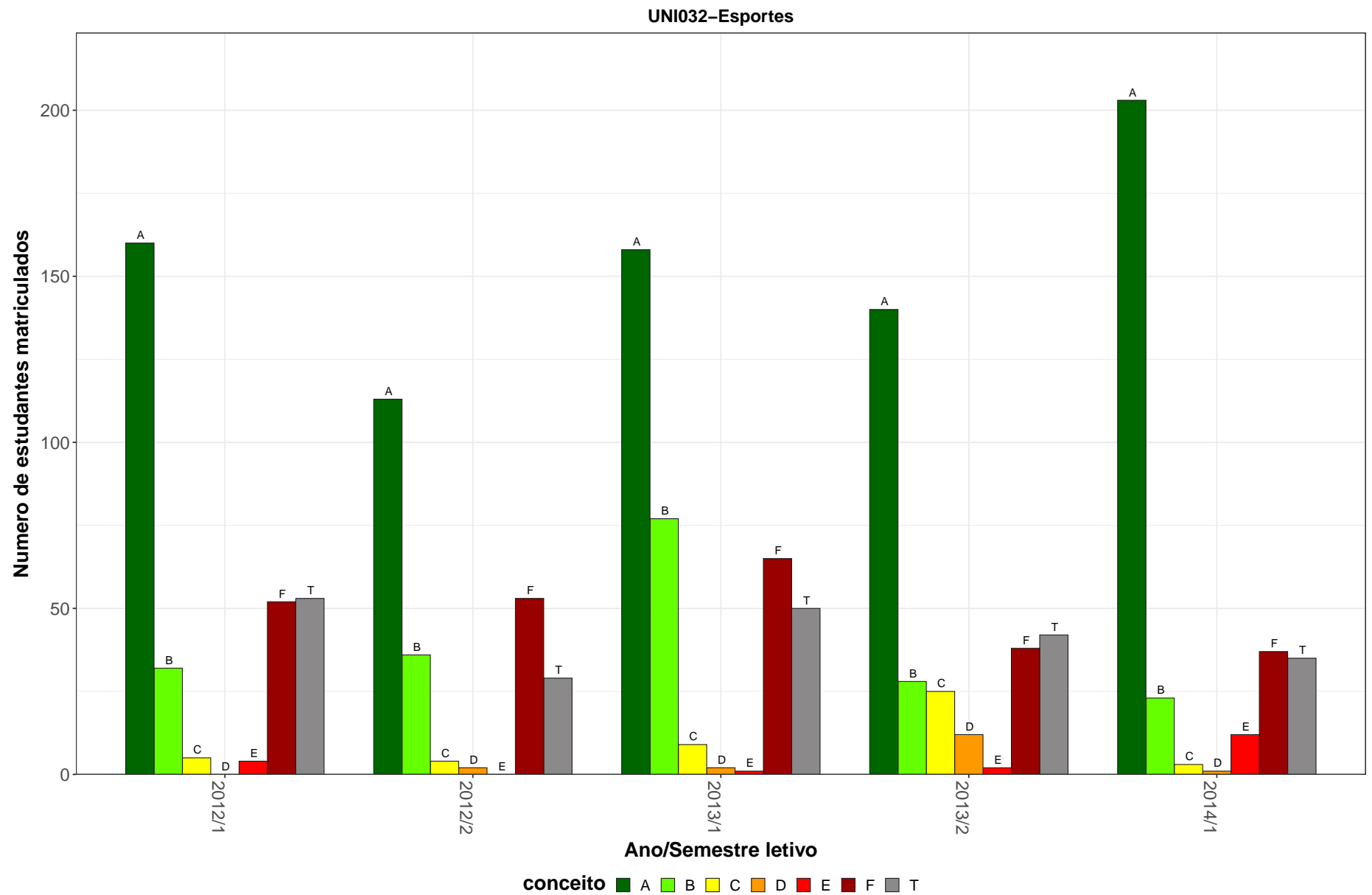
É válido ressaltar que o percentual de concluintes naturalmente reduz por ano de ingresso. Isso acontece pois os ingressantes nos anos mais recentes tiveram menos tempo, ou mesmo tempo abaixo do padrão, para concluir o curso. Ressalta-se ainda que, em caso de trancamento total do período letivo, o mesmo foi contabilizado como tempo no curso.

¹Considera-se como turma o total de estudantes que ingressaram em um dado curso no mesmo ano, incluindo o ingresso via processo seletivo de vagas iniciais ou por vagas remanescentes. Para os cursos em que o ingresso ocorre em dois semestres, leva-se em consideração o semestre de ingresso do estudante no cálculo do número de períodos letivos cursados.

Os resultados foram separados em subseções específicas para cada curso de graduação. Em cada subseção são apresentados três gráficos. O primeiro gráfico mostra a taxa de evasão anual do curso, de acordo com o ano de ingresso dos estudantes. Esse gráfico informa o percentual e por quanto tempo os estudantes que ingressaram na UFMG no ano indicado na lateral direita se mantiveram vinculados ao curso até a ocorrência da evasão. O segundo gráfico mostra, ao final de 2018/2, a situação das diversas turmas do curso cujo ano de ingresso é mostrado na lateral direita. Esse gráfico mostra o percentual de estudantes de cada turma i) que concluiu o curso dentro do tempo padrão de integralização (taxa de eficiência), ii) que concluiu o curso acima do tempo padrão, iii) que ainda estava matriculado no curso de ingresso em 2018/2, iv) que mudou de turno, modalidade (Bacharelado ou Licenciatura), ou de curso, e v) que evadiu da UFMG. O primeiro e o segundo gráfico apresentam ainda, para fins de comparação, os dados agregados para a área do conhecimento do curso e para toda a UFMG. O terceiro gráfico, por sua vez, mostra um histograma do Rendimento Semestral Global médio (RSG médio) de todos os estudantes que ingressaram no curso no período de 2008/1² a 2018/2. Esse gráfico permite avaliar, por exemplo, em quais faixas de RSG médio se concentram os estudantes que evadiram do curso. Ressalta-se que as informações presentes nos três gráficos são atualizadas até o semestre de 2018/2. Maiores detalhes podem ser encontrados nos relatórios específicos de cada curso de graduação.

Antes de iniciar a análise dos indicadores, é importante compreender as transformações que ocorreram nos processos seletivos de vagas iniciais dos cursos de graduação da UFMG. A Tabela 40 resume as principais características dos processos seletivos no período analisado. Destaca-se que nos anos de 2014 e de 2015 a UFMG ofertou suas vagas em duas edições do SiSU: as vagas para ingresso no primeiro semestre foram ofertadas na primeira edição e as vagas para ingresso no segundo semestre na segunda edição. Isso permitiu que os estudantes participassem dos dois SiSUs do ano utilizando a mesma nota do ENEM, obtida no ano anterior. Estudos realizados pelo Setor de Estatística da Prograd mostraram que, em 2014 e 2015, cerca de 10% dos estudantes que ingressaram em vagas da UFMG

²Caso o ano de criação do curso seja posterior a 2008/1, o período analisado será referente ao ano de criação até 2018/2.

ofertadas no primeiro semestre evadiram para ocupar novas vagas da UFMG, ofertadas no segundo semestre do mesmo ano, utilizando a segunda edição do SiSU. A partir de 2016 a UFMG passou a ofertar todas as suas vagas na primeira edição do SiSU.

Tabela 40: Características dos Processos Seletivos

Ano	Processo Seletivo			Ação Afirmativa
	1ª Etapa	2ª Etapa	Número de edições	
2008	UFMG	UFMG	-	Não tem
2009	UFMG	UFMG	-	Bônus de 10% e 15%
2010	UFMG	UFMG	-	Bônus de 10% e 15%
2011	ENEM	UFMG	-	Bônus de 10% e 15%
2012	ENEM	UFMG	-	Bônus de 10% e 15%
2013	ENEM	UFMG	-	Cotas 12,5%
2014	SiSU	-	2	Cotas 25%
2015	SiSU	-	2	Cotas 37,5%
2016	SiSU	-	1	Cotas 50%
2017	SiSU	-	1	Cotas 50%
2018	SiSU	-	1	Cotas 50% + PCD

* PCD = Reserva de vagas para candidatos com deficiência.

3.1 Educação Física Diurno (Bacharelado)



Figura 39: Taxa de evasão anual do curso de Educação Física Diurno, modalidade Bacharelado.



Figura 40: Situação dos estudantes do curso de Educação Física Diurno (Bacharelado), após o término do período letivo de 2018/2 A taxa de eficiência refere-se à proporção de estudantes que concluíram o curso dentro do tempo padrão de integralização. Mudança de turno ou modalidade corresponde tanto à troca de diurno para noturno, e vice-versa, quanto a alteração entre as modalidades bacharelado e licenciatura. Mudança de curso troca de curso dentro da UFMG, por meio de reopção, no âmbito das vagas remanescentes (exceto casos de mudança de turno ou modalidade). Evasão da UFMG equivale ao desligamento ou evasão da UFMG sem a conclusão de curso de graduação.

A Figura 41 mostra a distribuição do Rendimento Semestral Global Médio (RSGM), de acordo com a situação do estudante no curso de Educação Física Diurno, na modalidade Bacharelado, no período de 2008/1 a 2018/2. Ressalta-se que nesse gráfico é possível incluir somente os estudantes que possuem RSG médio.

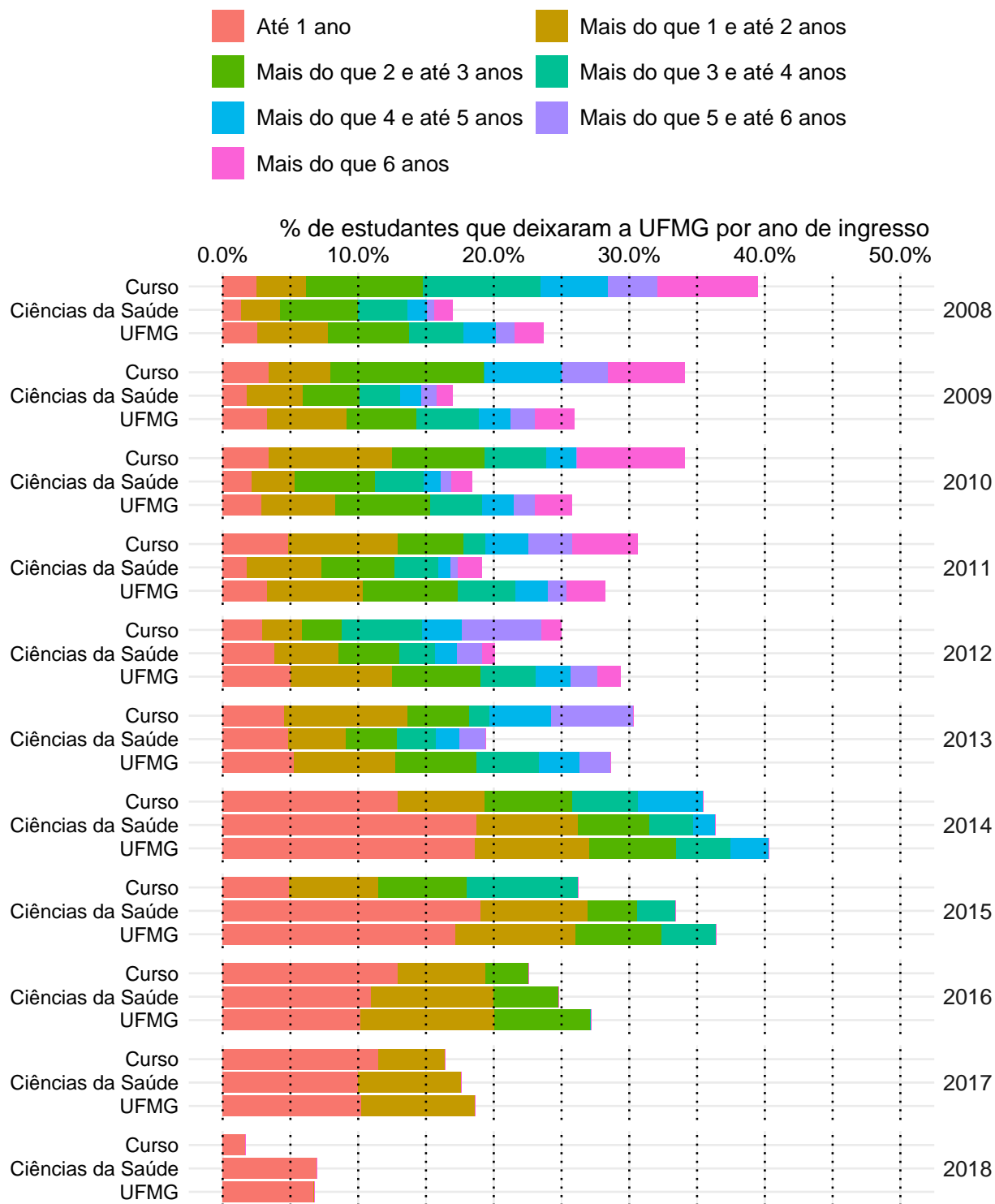

Figura 41: Rendimento Semestral Global Médio, por faixa, de acordo com a situação do estudante no curso de Educação Física Diurno, modalidade Bacharelado.

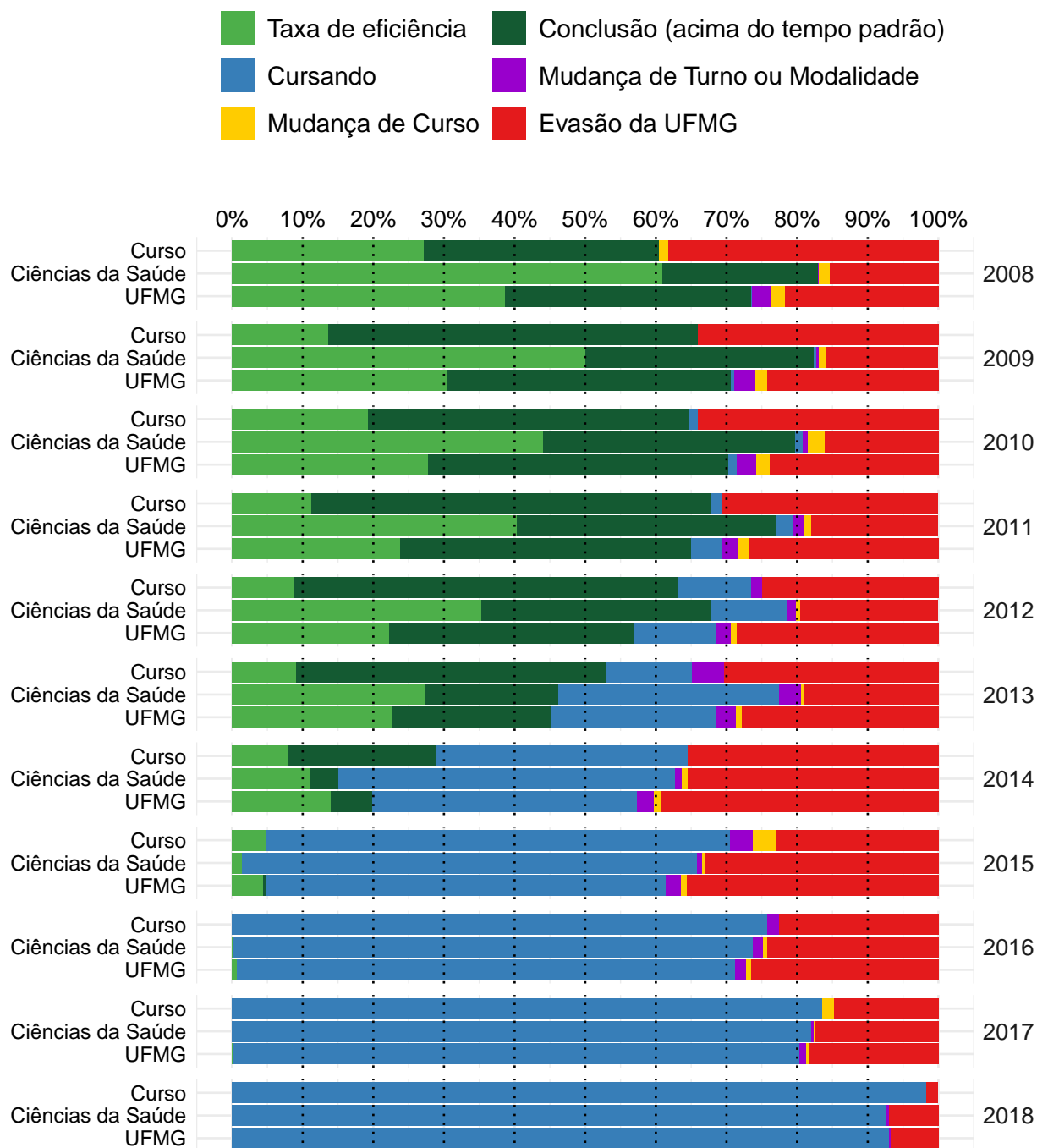
3.2 Educação Física Diurno (Licenciatura)



Figura 42: Taxa de evasão anual do curso de Educação Física Diurno, modalidade Licenciatura.

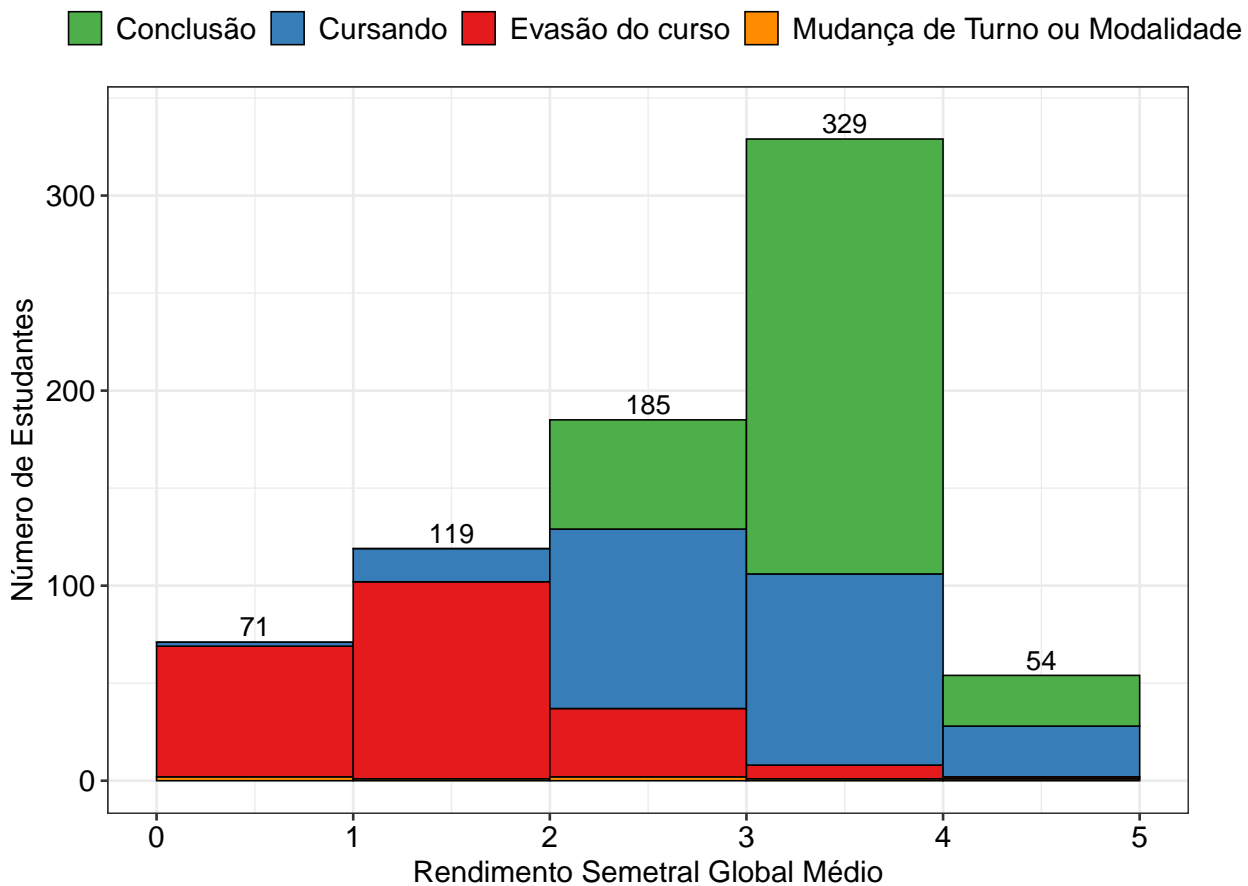

Figura 43: Situação dos estudantes do curso de Educação Física Diurna (Licenciatura), após o término do período letivo de 2018/2 A taxa de eficiência refere-se à proporção de estudantes que concluíram o curso dentro do tempo padrão de integralização. Mudança de turno ou modalidade corresponde tanto à troca de diurno para noturno, e vice-versa, quanto a alteração entre as modalidades bacharelado e licenciatura. Mudança de curso troca de curso dentro da UFMG, por meio de reopção, no âmbito das vagas remanescentes (exceto casos de mudança de turno ou modalidade). Evasão da UFMG equivale ao desligamento ou evasão da UFMG sem a conclusão de curso de graduação.

A Figura 44 mostra a distribuição do Rendimento Semestral Global Médio (RSGM), de acordo com a situação do estudante no curso de Educação Física Diurno, na modalidade Licenciatura, no período de 2008/1 a 2018/2. Ressalta-se que nesse gráfico é possível incluir somente os estudantes que possuem RSG médio.

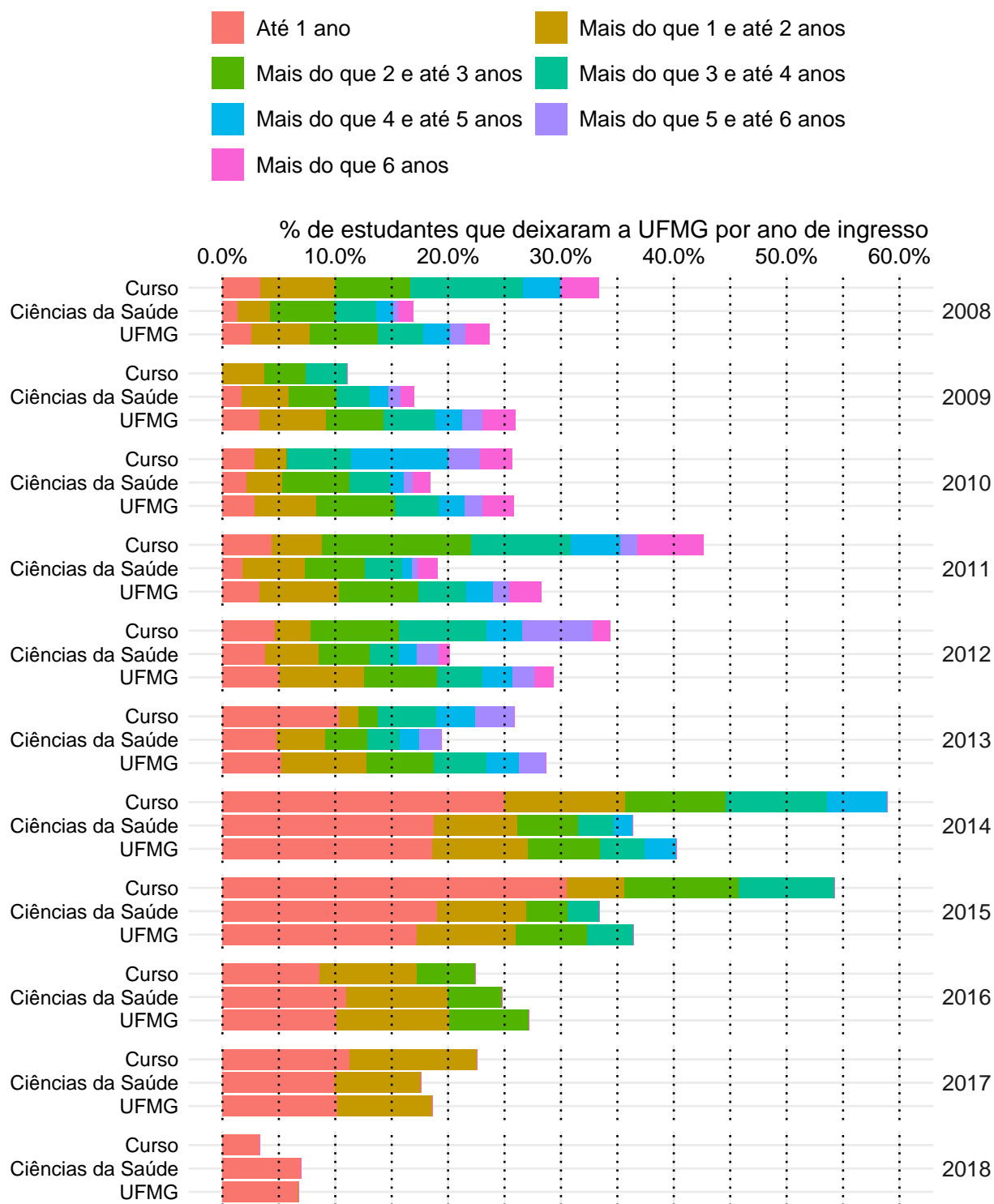

Figura 44: Rendimento Semestral Global Médio, por faixa, de acordo com a situação do estudante no curso de Educação Física Diurno, modalidade Licenciatura.

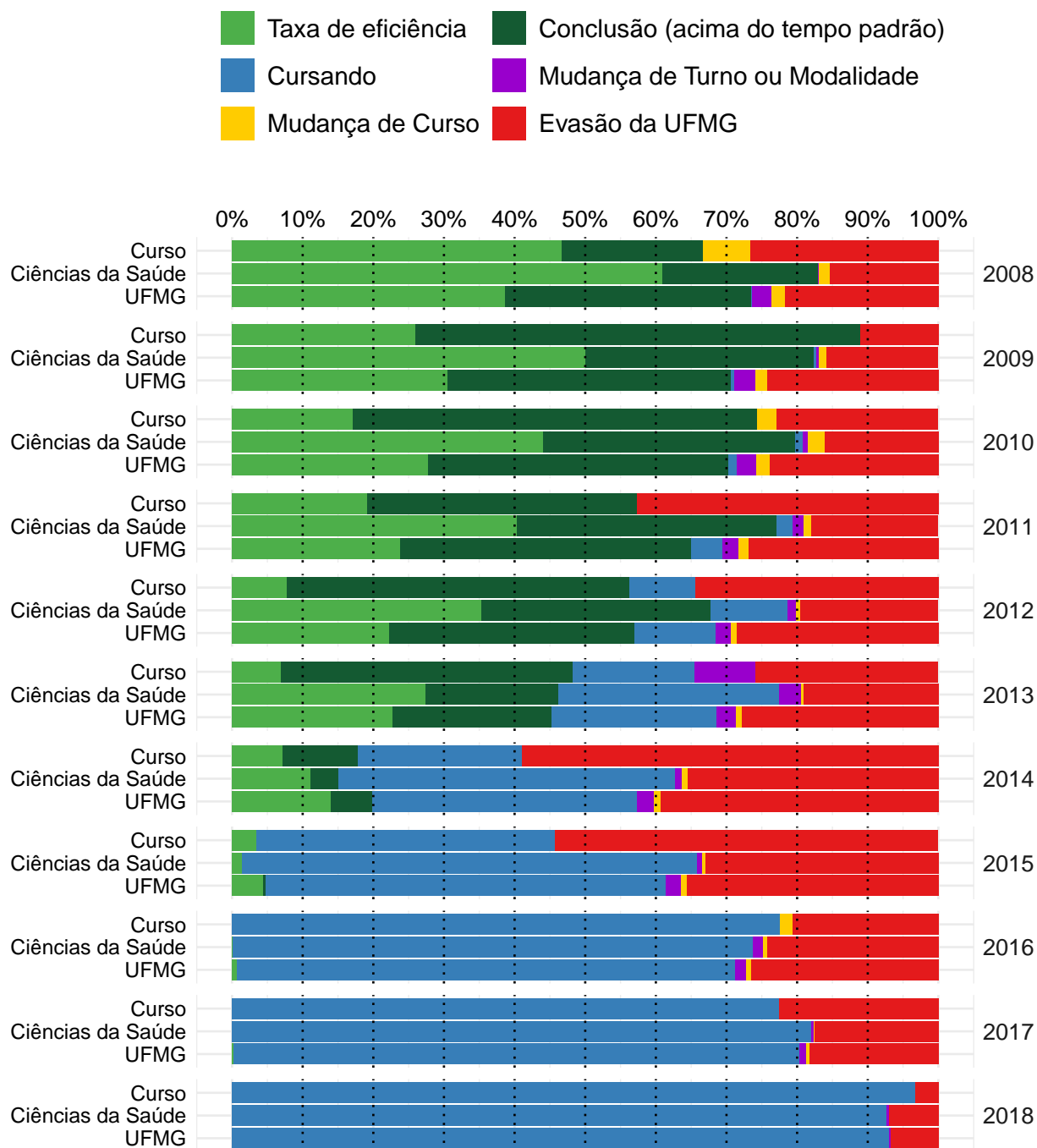
3.3 Educação Física Noturno (Bacharelado)



Figura 45: Taxa de evasão anual do curso de Educação Física Noturno, modalidade Bacharelado.

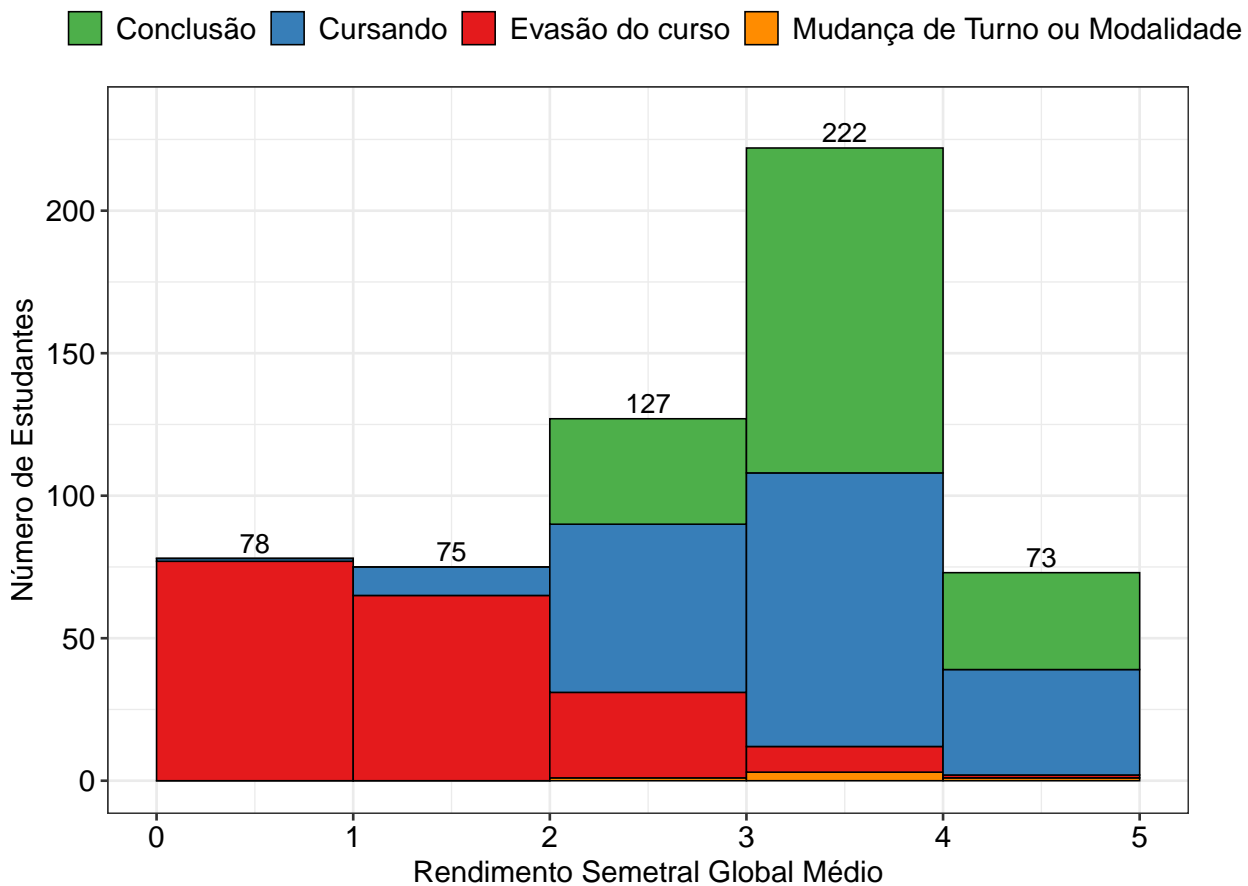

Figura 46: Situação dos estudantes do curso de Educação Física Noturno (Bacharelado), após o término do período letivo de 2018/2 A taxa de eficiência refere-se à proporção de estudantes que concluíram o curso dentro do tempo padrão de integralização. Mudança de turno ou modalidade corresponde tanto à troca de diurno para noturno, e vice-versa, quanto a alteração entre as modalidades bacharelado e licenciatura. Mudança de curso troca de curso dentro da UFMG, por meio de reopção, no âmbito das vagas remanescentes (exceto casos de mudança de turno ou modalidade). Evasão da UFMG equivale ao desligamento ou evasão da UFMG sem a conclusão de curso de graduação.

A Figura 47 mostra a distribuição do Rendimento Semestral Global Médio (RSGM), de acordo com a situação do estudante no curso de Educação Física Noturno, na modalidade Bacharelado, no período de 2008/1 a 2018/2. Ressalta-se que nesse gráfico é possível incluir somente os estudantes que possuem RSG médio.

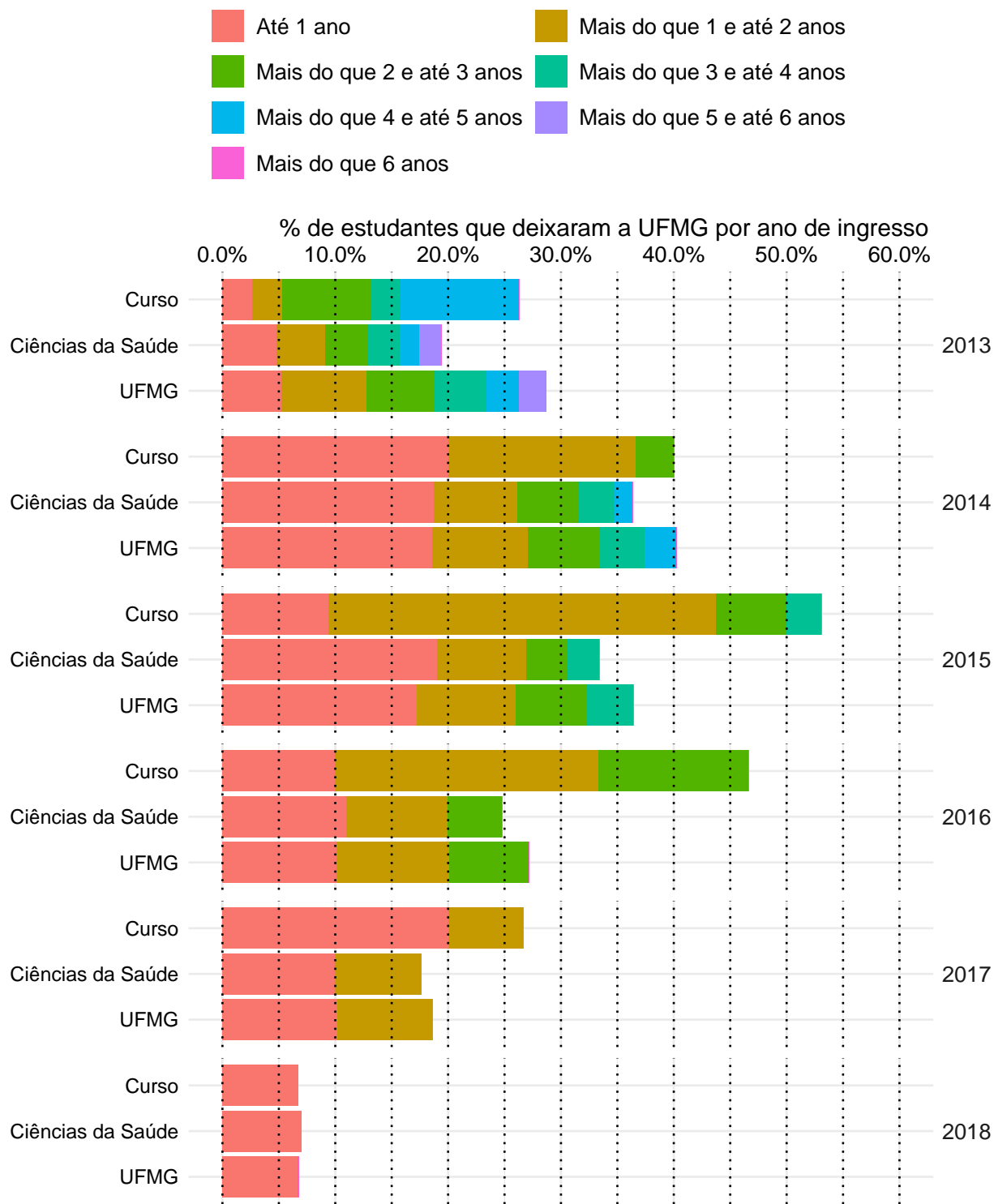

Figura 47: Rendimento Semestral Global Médio, por faixa, de acordo com a situação do estudante no curso de Educação Física Noturno, modalidade Bacharelado.

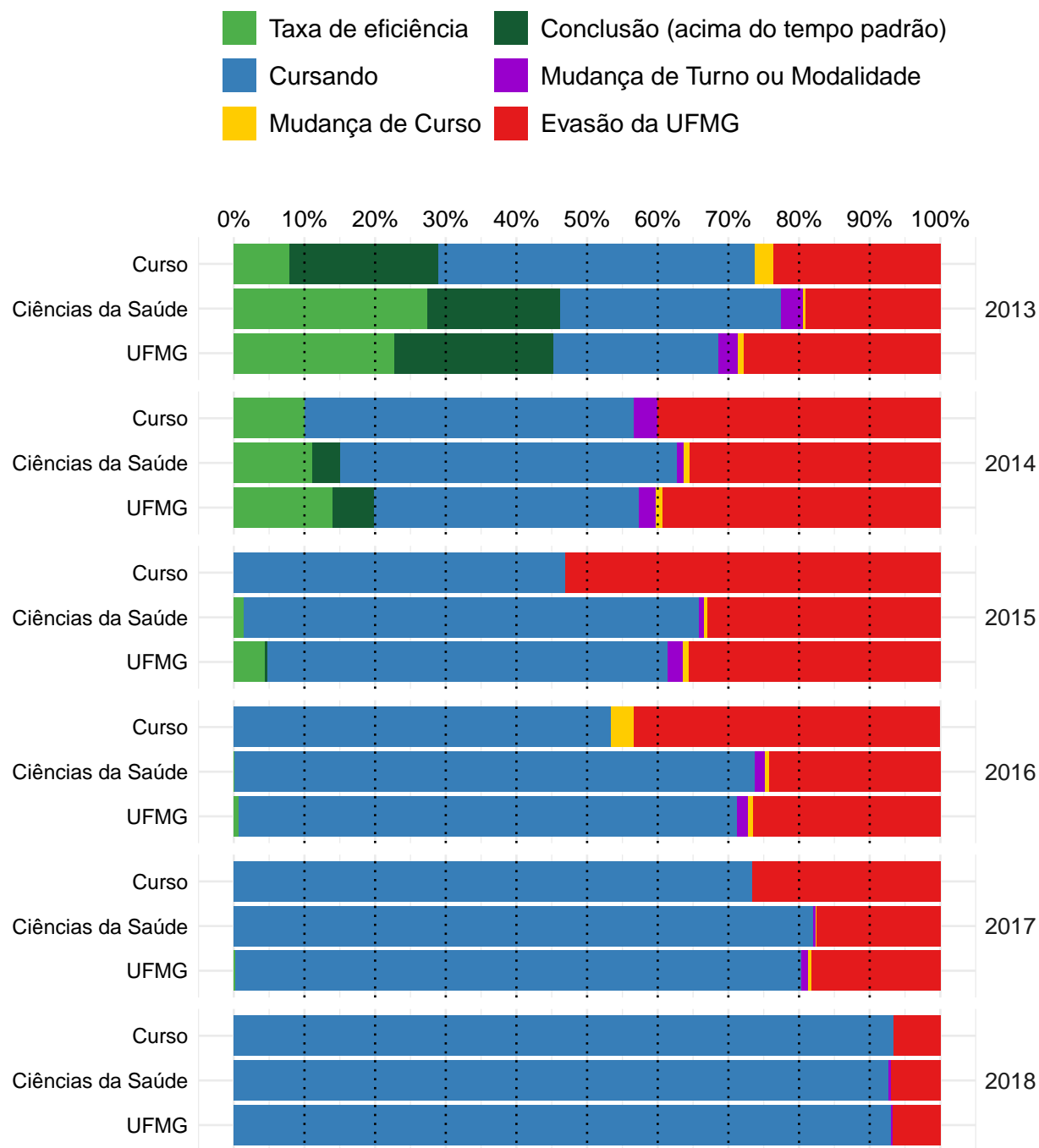
3.4 Fisioterapia (Bacharelado)



Figura 48: Taxa de evasão anual do curso de Fisioterapia, modalidade Bacharelado.

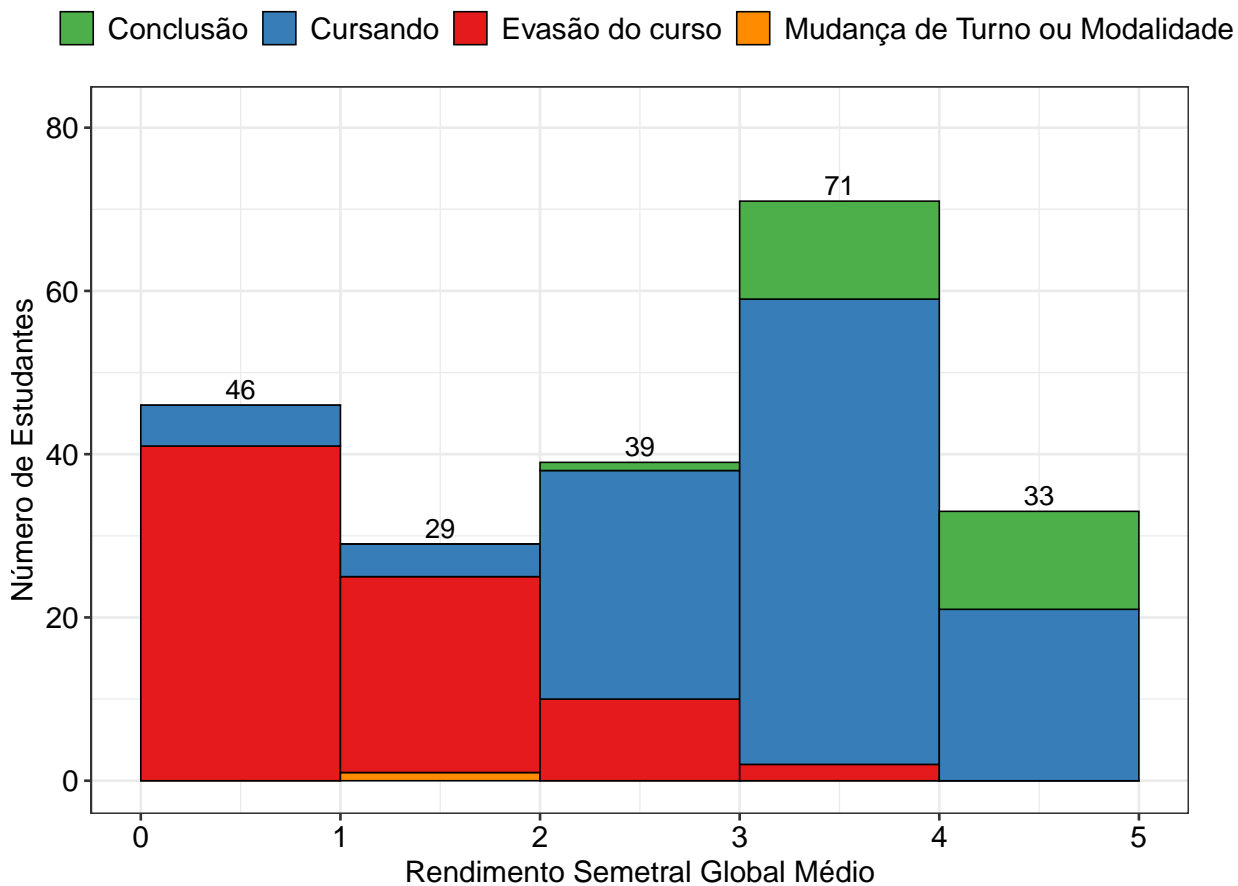

Figura 49: Situação dos estudantes do curso de Fisioterapia (Bacharelado), após o término do período letivo de 2018/2 A taxa de eficiência refere-se à proporção de estudantes que concluíram o curso dentro do tempo padrão de integralização. Mudança de turno ou modalidade corresponde tanto à troca de diurno para noturno, e vice-versa, quanto a alteração entre as modalidades bacharelado e licenciatura. Mudança de curso troca de curso dentro da UFMG, por meio de reopção, no âmbito das vagas remanescentes (exceto casos de mudança de turno ou modalidade). Evasão da UFMG equivale ao desligamento ou evasão da UFMG sem a conclusão de curso de graduação.

A Figura 50 mostra a distribuição do Rendimento Semestral Global Médio (RSGM), de acordo com a situação do estudante no curso de Fisioterapia, na modalidade Bacharelado, no período de 2008/1 a 2018/2. Ressalta-se que nesse gráfico é possível incluir somente os estudantes que possuem RSG médio.

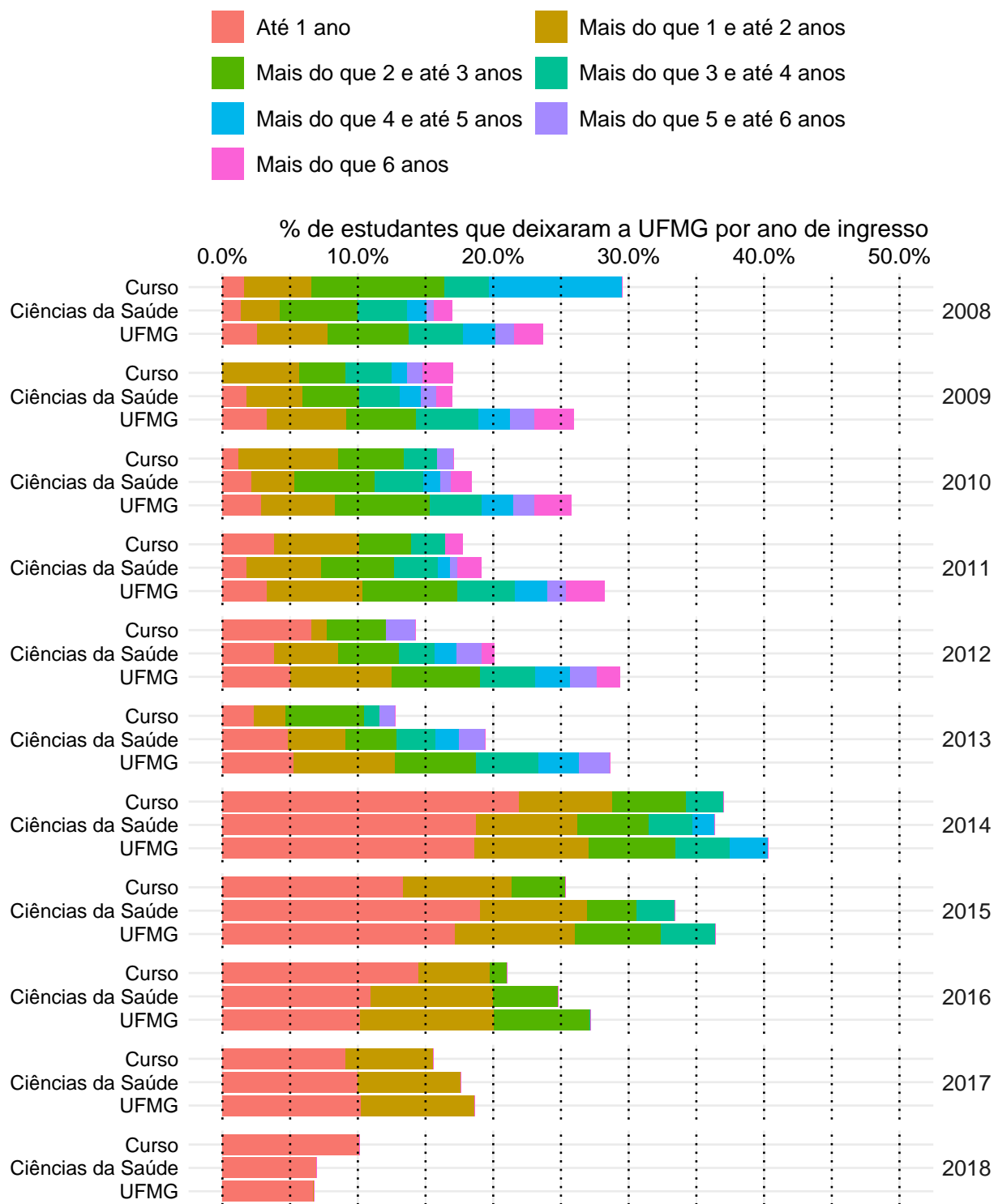

Figura 50: Rendimento Semestral Global Médio, por faixa, de acordo com a situação do estudante no curso de Fisioterapia, modalidade Bacharelado.

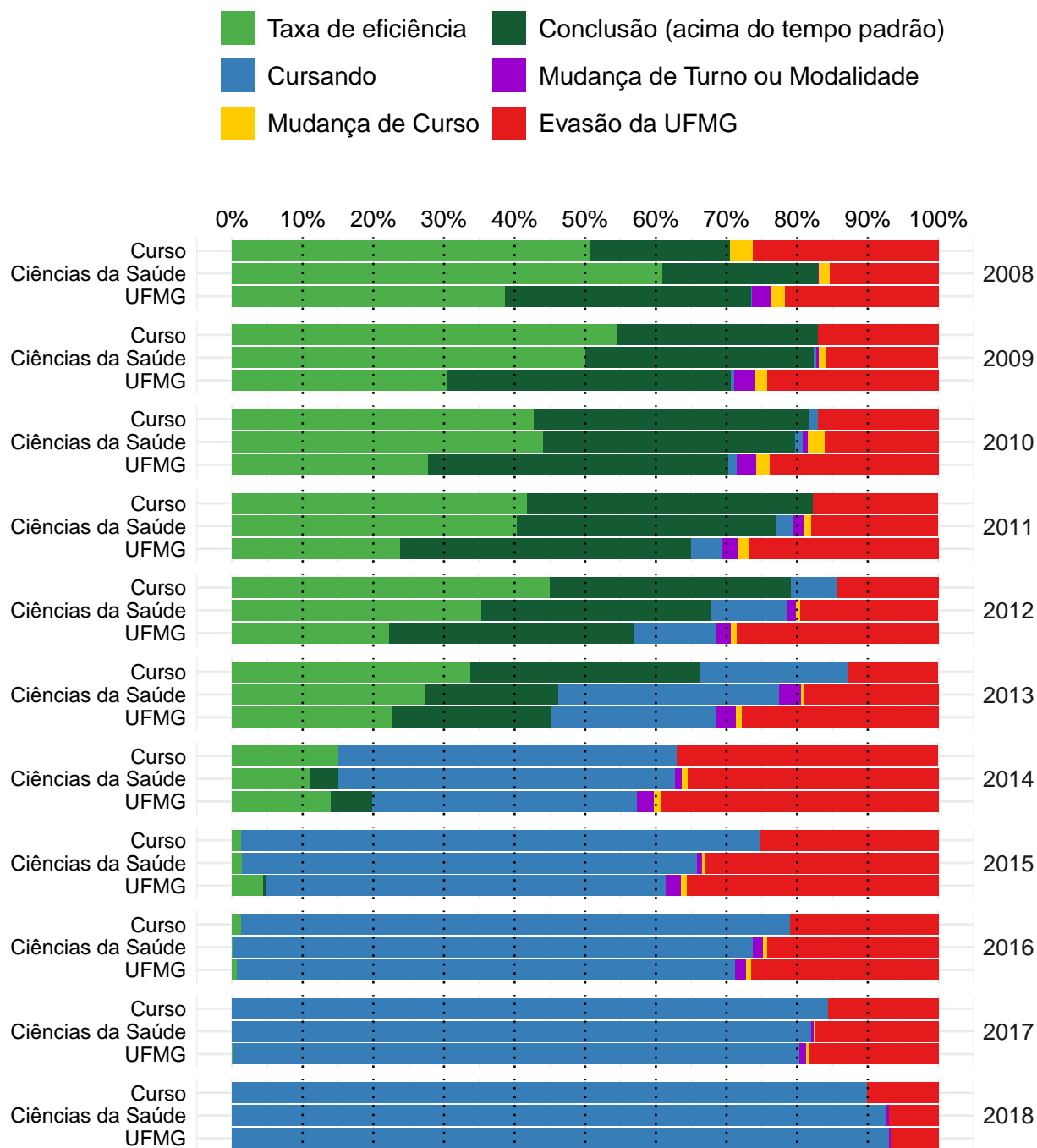

Figura 52: Situação dos estudantes do curso de Terapia Ocupacional (Bacharelado), após o término do período letivo de 2018/2 A taxa de eficiência refere-se à proporção de estudantes que concluíram o curso dentro do tempo padrão de integralização. Mudança de turno ou modalidade corresponde tanto à troca de diurno para noturno, e vice-versa, quanto a alteração entre as modalidades bacharelado e licenciatura. Mudança de curso troca de curso dentro da UFMG, por meio de reopção, no âmbito das vagas remanescentes (exceto casos de mudança de turno ou modalidade). Evasão da UFMG equivale ao desligamento ou evasão da UFMG sem a conclusão de curso de graduação.

A Figura 53 mostra a distribuição do Rendimento Semestral Global Médio (RSGM), de acordo com a situação do estudante no curso de Terapia Ocupacional, na modalidade Bacharelado, no período de 2008/1 a 2018/2. Ressalta-se que nesse gráfico é possível incluir somente os estudantes que possuem RSG médio.

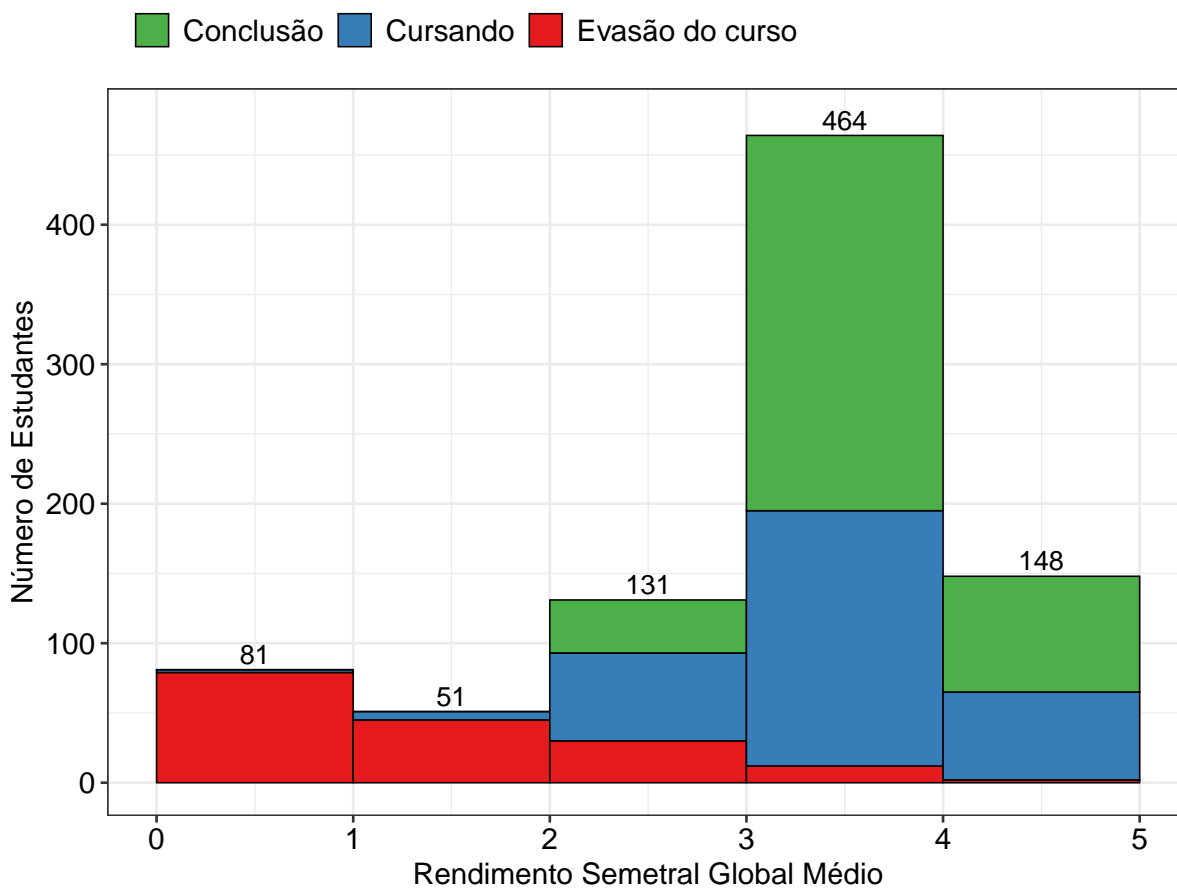

Figura 53: Rendimento Semestral Global Médio, por faixa, de acordo com a situação do estudante no curso de Terapia Ocupacional, modalidade Bacharelado.

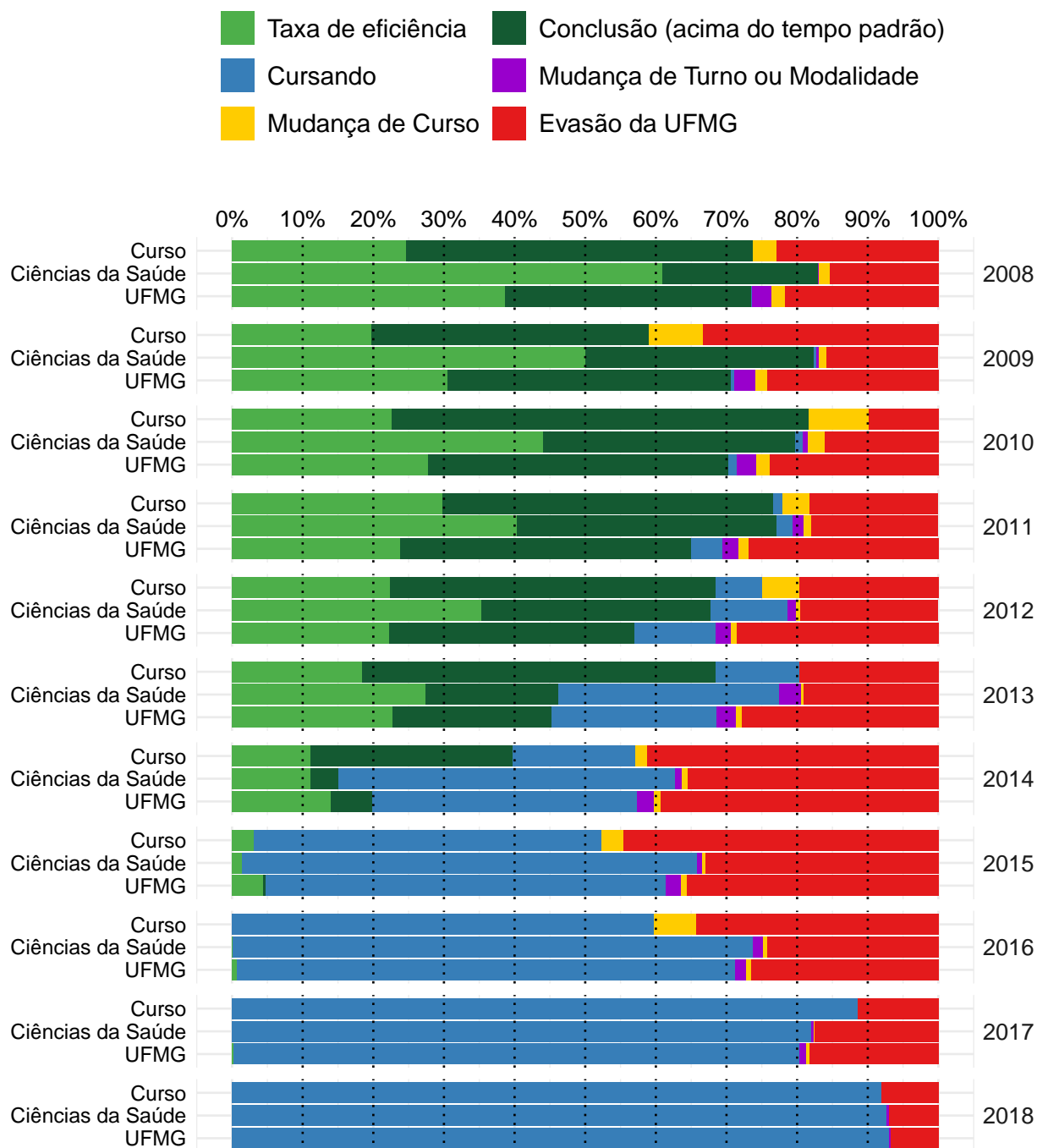
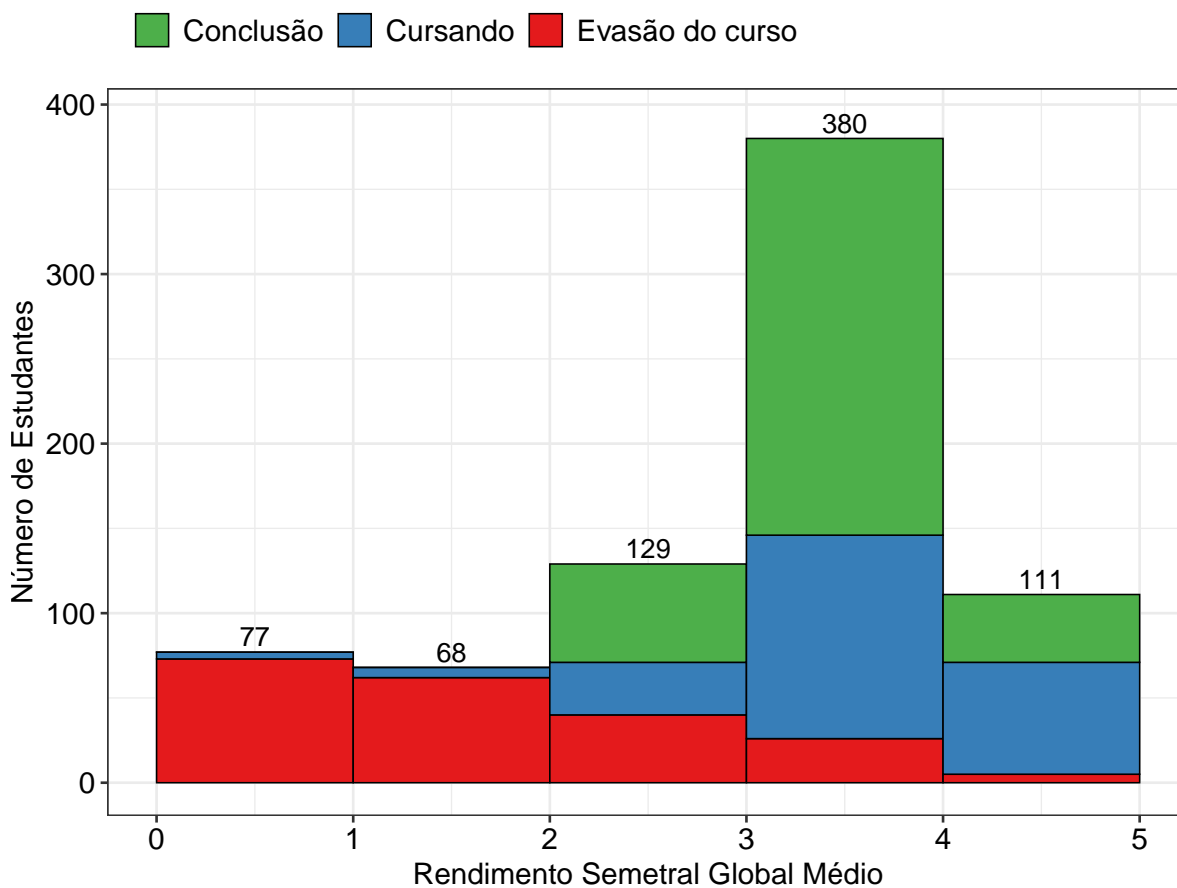
Referências

- [1] INSTITUTO NACIONAL DE ESTUDOS E PESQUISAS EDUCACIONAIS ANÍSIO TEIXEIRA, Diretoria de Estatísticas Educacionais, 2017. *Metodologia de cálculo dos indicadores de fluxo da educação superior*, Brasília.
- [2] R CORE TEAM, 2018. *R: A language and environment for statistical computing*. R Foundation for Statistical Computing, Vienna, Austria. URL <https://www.R-project.org/>.
- [3] UNIVERSIDADE FEDERAL DE MINAS GERAIS, 2018. *Plano de Desenvolvimento Institucional*. <https://www.ufmg.br/pdi/2018-2023/wp-content/uploads/2019/03/PDI-revisado06032019.pdf>. Acesso em 14/10/2019.