

UNIVERSIDADE FEDERAL DE MINAS GERAIS



**Análise da retenção das atividades acadêmicas  
curriculares ofertadas e da evasão dos cursos  
sediados na Unidade Acadêmica:**

**Escola de Veterinária**

Belo Horizonte  
Outubro de 2019

# **PRÓ-REITORIA DE GRADUAÇÃO /SETOR DE ESTATÍSTICA**

## **PRÓ-REITOR DE GRADUAÇÃO**

PROFA. BENIGNA MARIA DE OLIVEIRA

## **PRÓ-REITOR ADJUNTO DE GRADUAÇÃO**

PROF. BRUNO OTÁVIO SOARES TEIXEIRA

## **COORDENADORA DO SETOR DE ESTATÍSTICA**

CAROLINA SILVA PENA

## **EQUIPE SETOR DE ESTATÍSTICA**

GABRIEL MACIEL DIAS

WESLEY PAULINO FERNANDES MACIEL

Contato: [estatistica@prograd.ufmg.br](mailto:estatistica@prograd.ufmg.br)

# Sumário

<b>1</b>	<b>Introdução</b>	<b>1</b>
<b>2</b>	<b>Retenção das principais atividades acadêmicas curriculares</b>	<b>2</b>
2.1	Atividades acadêmicas curriculares ofertadas pelo Departamento CCV	8
2.2	Atividades acadêmicas curriculares ofertadas pelo Departamento CRT	30
2.3	Atividades acadêmicas curriculares ofertadas pelo Departamento ECN	32
2.4	Atividades acadêmicas curriculares ofertadas pelo Departamento EHR	34
2.5	Atividades acadêmicas curriculares ofertadas pelo Departamento FAR	36
2.6	Atividades acadêmicas curriculares ofertadas pelo Departamento GEO	38
2.7	Atividades acadêmicas curriculares ofertadas pelo Departamento MVP	40
2.8	Atividades acadêmicas curriculares ofertadas pelo Departamento SOA	44
2.9	Atividades acadêmicas curriculares ofertadas pelo Departamento VET	46
2.10	Atividades acadêmicas curriculares ofertadas pelo Departamento ZOO	54
<b>3</b>	<b>Evasão dos cursos de graduação sediados na Escola de Veterinária</b>	<b>92</b>
3.1	Aquacultura (Bacharelado)	95
3.2	Medicina Veterinária (Bacharelado)	98
	<b>Referências</b>	<b>101</b>

## Lista de Tabelas

1	Atividades acadêmicas curriculares ofertadas pela Escola de Veterinária no período de 2011 a 2018 . . . . .	4
2	Avaliação da atividade CCV001-Patologia Veterinaria no período de 2011 e 2018 . . . . .	8
3	Avaliação da atividade CCV003-Patologia Clinica no período de 2011 e 2018	10
4	Avaliação da atividade CCV005-Tecnica Cirurgica e Anestesiologia Veterinarias no período de 2011 e 2018 . . . . .	12
5	Avaliação da atividade CCV007-Radiodiagnostico no período de 2011 e 2018	14
6	Avaliação da atividade CCV009-Clinica de Ruminantes I no período de 2011 e 2018 . . . . .	16
7	Avaliação da atividade CCV011-Clinica de Ruminantes II no período de 2011 e 2018 . . . . .	18
8	Avaliação da atividade CCV016-Clinica de Equideos no período de 2011 e 2018 . . . . .	20
9	Avaliação da atividade CCV024-Farmacologia para Organismos Aquaticos no período de 2011 e 2018 . . . . .	22
10	Avaliação da atividade CCV025-Patologia dos Animais Aquaticos no período de 2011 e 2018 . . . . .	24
11	Avaliação da atividade CCV030-Patologia Veterinaria no período de 2011 e 2018 . . . . .	26
12	Avaliação da atividade CCV036-Diagnostico por Imagem em Veterinaria no período de 2011 e 2018 . . . . .	28
13	Avaliação da atividade CRT003-Cartografia e Topografia no período de 2011 e 2018 . . . . .	30
14	Avaliação da atividade ECN139-Economia Rural no período de 2011 e 2018	32
15	Avaliação da atividade EHR033-Hidraulica Aplicada A Aquacultura no período de 2011 e 2018 . . . . .	34

16	Avaliação da atividade FAR601-Farmacologia Veterinaria no período de 2011 e 2018 . . . . .	36
17	Avaliação da atividade GEO306-Processos Erosivos e Conservação dos Solos no período de 2011 e 2018 . . . . .	38
18	Avaliação da atividade MVP602-Doenças Bacterianas no período de 2011 e 2018 . . . . .	40
19	Avaliação da atividade MVP607-Planificação em Saude Animal no período de 2011 e 2018 . . . . .	42
20	Avaliação da atividade SOA173-Sociologia e Antropologia no período de 2011 e 2018 . . . . .	44
21	Avaliação da atividade VET022-Atividades Integrativas em Aquacultura I no período de 2011 e 2018 . . . . .	46
22	Avaliação da atividade VET026-Profissiografia do Medico Veterinario no período de 2011 e 2018 . . . . .	48
23	Avaliação da atividade VET027-Metodologia da Pesquisa Cientifica no período de 2011 e 2018 . . . . .	50
24	Avaliação da atividade VET028-Estatistica Aplicada A Medicina Veterinaria no período de 2011 e 2018 . . . . .	52
25	Avaliação da atividade ZOO002-Aulas Praticas Integradas de Campo Iv no período de 2011 e 2018 . . . . .	54
26	Avaliação da atividade ZOO004-Setor Agrario e Organização Social no Brasil no período de 2011 e 2018 . . . . .	56
27	Avaliação da atividade ZOO005-Bioquimica Aplicada no período de 2011 e 2018 . . . . .	58
28	Avaliação da atividade ZOO007-Bromatologia no período de 2011 e 2018 . . . . .	60
29	Avaliação da atividade ZOO024-Produção de Peixes Ornamentais no período de 2011 e 2018 . . . . .	62
30	Avaliação da atividade ZOO028-Introdução A Aquacultura no período de 2011 e 2018 . . . . .	64

31	Avaliação da atividade ZOO032-Setor Agrario e Organização Social no Brasil no período de 2011 e 2018 . . . . .	66
32	Avaliação da atividade ZOO033-Alimentos e Alimentação em Veterinaria no período de 2011 e 2018 . . . . .	68
33	Avaliação da atividade ZOO034-Melhoramento Genetico Animal no período de 2011 e 2018 . . . . .	70
34	Avaliação da atividade ZOO035-Nutrição Animal no período de 2011 e 2018	72
35	Avaliação da atividade ZOO036-Extensão em Veterinaria no período de 2011 e 2018 . . . . .	74
36	Avaliação da atividade ZOO602-Nutrição Animal no período de 2011 e 2018	76
37	Avaliação da atividade ZOO603-Melhoramento Animal no período de 2011 e 2018 . . . . .	78
38	Avaliação da atividade ZOO604-Forragicultura no período de 2011 e 2018 .	80
39	Avaliação da atividade ZOO605-Extensão Rural no período de 2011 e 2018 .	82
40	Avaliação da atividade ZOO606-Suinocultura no período de 2011 e 2018 . .	84
41	Avaliação da atividade ZOO607-Avicultura no período de 2011 e 2018 . . .	86
42	Avaliação da atividade ZOO608-Bovinocultura de Leite no período de 2011 e 2018 . . . . .	88
43	Avaliação da atividade ZOO609-Bovinocultura de Corte no período de 2011 e 2018 . . . . .	90
44	Características dos Processos Seletivos . . . . .	94

## Lista de Figuras

1	Conceito obtido pelos estudantes na atividade acadêmica curricular CCV001- Patologia Veterinaria no período de 2011 a 2018 na Escola de Veterinária. . .	9
2	Conceito obtido pelos estudantes na atividade acadêmica curricular CCV003- Patologia Clinica no período de 2011 a 2018 na Escola de Veterinária. . . . .	11
3	Conceito obtido pelos estudantes na atividade acadêmica curricular CCV005- Tecnica Cirurgica e Anestesiologia Veterinarias no período de 2011 a 2018 na Escola de Veterinária. . . . .	13
4	Conceito obtido pelos estudantes na atividade acadêmica curricular CCV007- Radiodiagnostico no período de 2011 a 2018 na Escola de Veterinária. . . . .	15
5	Conceito obtido pelos estudantes na atividade acadêmica curricular CCV009- Clinica de Ruminantes I no período de 2011 a 2018 na Escola de Veterinária.	17
6	Conceito obtido pelos estudantes na atividade acadêmica curricular CCV011- Clinica de Ruminantes II no período de 2011 a 2018 na Escola de Veterinária.	19
7	Conceito obtido pelos estudantes na atividade acadêmica curricular CCV016- Clinica de Equideos no período de 2011 a 2018 na Escola de Veterinária. . .	21
8	Conceito obtido pelos estudantes na atividade acadêmica curricular CCV024- Farmacologia para Organismos Aquaticos no período de 2011 a 2018 na Escola de Veterinária. . . . .	23
9	Conceito obtido pelos estudantes na atividade acadêmica curricular CCV025- Patologia dos Animais Aquaticos no período de 2011 a 2018 na Escola de Veterinária. . . . .	25
10	Conceito obtido pelos estudantes na atividade acadêmica curricular CCV030- Patologia Veterinaria no período de 2011 a 2018 na Escola de Veterinária. . .	27
11	Conceito obtido pelos estudantes na atividade acadêmica curricular CCV036- Diagnostico por Imagem em Veterinaria no período de 2011 a 2018 na Escola de Veterinária. . . . .	29
12	Conceito obtido pelos estudantes na atividade acadêmica curricular CRT003- Cartografia e Topografia no período de 2011 a 2018 na Escola de Veterinária.	31

13	Conceito obtido pelos estudantes na atividade acadêmica curricular ECN139- Economia Rural no período de 2011 a 2018 na Escola de Veterinária. . . . .	33
14	Conceito obtido pelos estudantes na atividade acadêmica curricular EHR033- Hidraulica Aplicada A Aquacultura no período de 2011 a 2018 na Escola de Veterinária. . . . .	35
15	Conceito obtido pelos estudantes na atividade acadêmica curricular FAR601- Farmacologia Veterinaria no período de 2011 a 2018 na Escola de Veterinária.	37
16	Conceito obtido pelos estudantes na atividade acadêmica curricular GEO306- Processos Erosivos e Conservação dos Solos no período de 2011 a 2018 na Escola de Veterinária. . . . .	39
17	Conceito obtido pelos estudantes na atividade acadêmica curricular MVP602-Doenças Bacterianas no período de 2011 a 2018 na Escola de Veterinária. . . . .	41
18	Conceito obtido pelos estudantes na atividade acadêmica curricular MVP607-Planificação em Saude Animal no período de 2011 a 2018 na Escola de Veterinária. . . . .	43
19	Conceito obtido pelos estudantes na atividade acadêmica curricular SOA173- Sociologia e Antropologia no período de 2011 a 2018 na Escola de Veterinária.	45
20	Conceito obtido pelos estudantes na atividade acadêmica curricular VET022- Atividades Integrativas em Aquacultura I no período de 2011 a 2018 na Escola de Veterinária. . . . .	47
21	Conceito obtido pelos estudantes na atividade acadêmica curricular VET026- Profissiografia do Medico Veterinario no período de 2011 a 2018 na Escola de Veterinária. . . . .	49
22	Conceito obtido pelos estudantes na atividade acadêmica curricular VET027- Metodologia da Pesquisa Cientifica no período de 2011 a 2018 na Escola de Veterinária. . . . .	51
23	Conceito obtido pelos estudantes na atividade acadêmica curricular VET028- Estatistica Aplicada A Medicina Veterinaria no período de 2011 a 2018 na Escola de Veterinária. . . . .	53



24	Conceito obtido pelos estudantes na atividade acadêmica curricular ZOO002-Aulas Praticas Integradas de Campo Iv no período de 2011 a 2018 na Escola de Veterinária. . . . .	55
25	Conceito obtido pelos estudantes na atividade acadêmica curricular ZOO004-Setor Agrario e Organização Social no Brasil no período de 2011 a 2018 na Escola de Veterinária. . . . .	57
26	Conceito obtido pelos estudantes na atividade acadêmica curricular ZOO005-Bioquimica Aplicada no período de 2011 a 2018 na Escola de Veterinária. . . . .	59
27	Conceito obtido pelos estudantes na atividade acadêmica curricular ZOO007-Bromatologia no período de 2011 a 2018 na Escola de Veterinária. .	61
28	Conceito obtido pelos estudantes na atividade acadêmica curricular ZOO024-Produção de Peixes Ornamentais no período de 2011 a 2018 na Escola de Veterinária. . . . .	63
29	Conceito obtido pelos estudantes na atividade acadêmica curricular ZOO028-Introdução A Aquacultura no período de 2011 a 2018 na Escola de Veterinária. . . . .	65
30	Conceito obtido pelos estudantes na atividade acadêmica curricular ZOO032-Setor Agrario e Organização Social no Brasil no período de 2011 a 2018 na Escola de Veterinária. . . . .	67
31	Conceito obtido pelos estudantes na atividade acadêmica curricular ZOO033-Alimentos e Alimentação em Veterinaria no período de 2011 a 2018 na Escola de Veterinária. . . . .	69
32	Conceito obtido pelos estudantes na atividade acadêmica curricular ZOO034-Melhoramento Genetico Animal no período de 2011 a 2018 na Escola de Veterinária. . . . .	71
33	Conceito obtido pelos estudantes na atividade acadêmica curricular ZOO035-Nutrição Animal no período de 2011 a 2018 na Escola de Veterinária.	73

34	Conceito obtido pelos estudantes na atividade acadêmica curricular ZOO036-Extensão em Veterinária no período de 2011 a 2018 na Escola de Veterinária. . . . .	75
35	Conceito obtido pelos estudantes na atividade acadêmica curricular ZOO602-Nutrição Animal no período de 2011 a 2018 na Escola de Veterinária.	77
36	Conceito obtido pelos estudantes na atividade acadêmica curricular ZOO603-Melhoramento Animal no período de 2011 a 2018 na Escola de Veterinária. . . . .	79
37	Conceito obtido pelos estudantes na atividade acadêmica curricular ZOO604-Forragicultura no período de 2011 a 2018 na Escola de Veterinária.	81
38	Conceito obtido pelos estudantes na atividade acadêmica curricular ZOO605-Extensão Rural no período de 2011 a 2018 na Escola de Veterinária.	83
39	Conceito obtido pelos estudantes na atividade acadêmica curricular ZOO606-Suinocultura no período de 2011 a 2018 na Escola de Veterinária. .	85
40	Conceito obtido pelos estudantes na atividade acadêmica curricular ZOO607-Avicultura no período de 2011 a 2018 na Escola de Veterinária. . .	87
41	Conceito obtido pelos estudantes na atividade acadêmica curricular ZOO608-Bovinocultura de Leite no período de 2011 a 2018 na Escola de Veterinária. . . . .	89
42	Conceito obtido pelos estudantes na atividade acadêmica curricular ZOO609-Bovinocultura de Corte no período de 2011 a 2018 na Escola de Veterinária. . . . .	91
43	Taxa de evasão anual do curso de Aquacultura, modalidade Bacharelado. .	95
44	Situação dos estudantes do curso de Aquacultura (Bacharelado), após o término do período letivo de 2018/2 . . . . .	96
45	Rendimento Semestral Global Médio, por faixa, de acordo com a situação do estudante no curso de Aquacultura, modalidade Bacharelado. . . . .	97
46	Taxa de evasão anual do curso de Medicina Veterinária, modalidade Bacharelado. . . . .	98

47	Situação dos estudantes do curso de Medicina Veterinária (Bacharelado), após o término do período letivo de 2018/2 . . . . .	99
48	Rendimento Semestral Global Médio, por faixa, de acordo com a situação do estudante no curso de Medicina Veterinária, modalidade Bacharelado. .	100

# 1 Introdução

Este relatório visa analisar a taxa de retenção das principais atividades acadêmicas curriculares (ACC) de graduação ofertadas pela Escola de Veterinária e também analisar a taxa de evasão dos cursos sediados nessa Unidade Acadêmica. Para uma análise mais detalhada de cada curso de graduação, recomendamos a leitura dos relatórios próprios produzidos para esse fim.

Assim, espera-se produzir um relatório modelo que possa estimular o acompanhamento pedagógico contínuo das atividades acadêmicas curriculares pela Congregação da Unidade e pelos Departamentos vinculados, bem como auxiliar os órgãos supracitados a formular os seus planejamentos estratégicos. As informações aqui disponibilizadas são relevantes para a reformulação do Projeto Pedagógico e proposição do Regulamento dos cursos, em consonância com o décimo-segundo princípio norteador do Plano de Desenvolvimento Institucional (PDI) 2018-2023 [3]: “a condução de processos avaliativos realimentadores do projeto acadêmico institucional, como vetor indispensável à consecução de níveis crescentemente qualificados de funcionamento dos cursos e programas, bem como à prestação de contas à sociedade por parte da Instituição”.

Neste relatório são analisados os dados da Unidade Acadêmica supracitada no período de 2011 a 2018. Os dados analisados neste relatório foram obtidos por meio do Armazém de Dados, desenvolvido pelo Centro de Computação da UFMG (Cecom). O tratamento, a análise dos dados e a produção do relatório foram realizados pelo Setor de Estatística da Pró-Reitoria de Graduação. Para o desenvolvimento das análises, foi utilizado o *software* R [2], disponível para download em <http://www.r-project.org/>.

## **2 Retenção das principais atividades acadêmicas curriculares**

A Escola de Veterinária ofertou 249 atividades acadêmicas curriculares de graduação no período de 2011 a 2018. A Tabela 1 mostra o número de estudantes de graduação aprovados, reprovados por infrequência, reprovados por rendimento e trancamentos em todas as atividades que apresentaram pelo menos 30 estudantes de graduação matriculados nos últimos quatro semestres, ou seja, no período de 2017/1 a 2018/2. Na Tabela 1 foram destacadas na cor cinza as atividades que apresentaram percentual de aprovação menor do que 50%. Essa tabela inclui ainda também a soma dos resultados obtidos por Departamento.

As tabelas 2 a 51 mostram as 50 atividades cursadas por pelo menos 30 estudantes de graduação que apresentaram os maiores números absolutos de estudantes reprovados. Para avaliar o desempenho dos estudantes de graduação nessas 50 atividades, foi construída uma tabela por atividade, que mostra o número de aprovações, reprovações por infrequência (Reprovado (I)), reprovações por rendimento (Reprovado (R)) e trancamentos, separado por curso. Ressalta-se que serão mostrados somente os cursos em que pelo menos 15 estudantes de graduação cursaram a atividade. Por exemplo, considere uma atividade acadêmica curricular cursada por 38 estudantes, sendo 35 do curso A, 1 do curso B, 1 do curso C e 1 do curso D; nesse caso será exibido somente as informações do curso A. Caso fossem incluídos todos os cursos, sem filtrar os casos em que um número pequeno de estudantes cursaram a atividade, as tabelas ficariam muito extensas. Embora os cursos com poucos estudantes não sejam discriminados nas tabelas, seus estudantes são contabilizados no total de cada atividade acadêmica curricular. Portanto, é possível ocorrer casos em que somente um curso é mostrado, mas o total da atividade é diferente dos valores mostrados para esse curso. Nessas tabelas encontram-se destacadas na cor cinza as células em que o percentual de aprovados é menor do que o percentual geral de aprovados da atividade acadêmica curricular considerando todo o período avaliado.

O relatório apresenta ainda gráficos de barras para as atividades mostradas nas tabelas 2 a 51. Os gráficos permitem visualizar os conceitos obtidos por todos os estudantes

de graduação que as cursaram entre os anos de 2011 e 2018. Para facilitar a avaliação dos resultados, as tabelas 2 a 51 e os respectivos gráficos de barras foram agrupados em subseções, de acordo com o Departamento ofertante.

**Tabela 1: Atividades acadêmicas curriculares ofertadas pela Escola de Veterinária no período de 2011 a 2018**

Atividade	Aprovados		Reprovados (I)		Reprovados (R)		Trancamentos		Total
	Freq.	%	Freq.	%	Freq.	%	Freq.	%	
CCV002-Semiologia Veterinaria	171	93,4%	5	2,7%	3	1,6%	4	2,2%	183
CCV006-Patologia e Clinica Cirurgica Veterinarias	203	93,5%	5	2,3%	5	2,3%	4	1,8%	217
CCV009-Clinica de Ruminantes I	232	85%	1	0,4%	37	13,6%	3	1,1%	273
CCV013-Deontologia e Medicina Veterinaria Legal	59	98,3%	0	0%	0	0%	1	1,7%	60
CCV014-Obstetricia Veterinaria	244	95,3%	6	2,3%	5	2%	1	0,4%	256
CCV015-Fisiopatologia da Rreprodução do Macho e Tecnologia de Semen	62	93,9%	0	0%	3	4,5%	1	1,5%	66
CCV016-Clinica de Equideos	260	94,5%	0	0%	10	3,6%	5	1,8%	275
CCV024-Farmacologia para Organismos Aquaticos	23	67,6%	3	8,8%	6	17,6%	2	5,9%	34
CCV025-Patologia dos Animais Aquaticos	31	67,4%	0	0%	9	19,6%	6	13%	46
CCV030-Patologia Veterinaria	188	71,5%	8	3%	56	21,3%	11	4,2%	263
CCV031-Patologia Clinica Veterinaria	172	91,5%	0	0%	11	5,9%	5	2,7%	188
CCV032-Toxicologia Veterinaria	201	88,5%	2	0,9%	12	5,3%	12	5,3%	227
CCV033-Anestesiologia Veterinaria	172	96,6%	0	0%	0	0%	6	3,4%	178
CCV034-Tecnica Cirurgica Veterinaria	171	94,5%	0	0%	4	2,2%	6	3,3%	181
CCV035-Clinica de Pequenos Animais	199	97,5%	1	0,5%	2	1%	2	1%	204
CCV036-Diagnostico por Imagem em Veterinaria	197	84,2%	17	7,3%	13	5,6%	7	3%	234
CCV037-Fisiopatologia da Reprodução de Femea	223	91,4%	0	0%	17	7%	4	1,6%	244
CCV038-Fisiopatologia da Reprodução de Macho	187	91,7%	0	0%	14	6,9%	3	1,5%	204
CCV039-Clinica de Ruminantes II	201	92,6%	0	0%	12	5,5%	4	1,8%	217
CCV040-Terapeutica Veterinaria	45	90%	1	2%	2	4%	2	4%	50
CCV042-Pratica em Clinica Cirurgica de Pequenos Animais	29	90,6%	3	9,4%	0	0%	0	0%	32
CCV045-Pratica Hospitalar em Clinica Medica de Pequenos Animais	57	96,6%	1	1,7%	0	0%	1	1,7%	59
CCV046-Pratica Hospitalar em Patologia Clinica Veterinaria	56	96,6%	0	0%	0	0%	2	3,4%	58
CCV047-Pratica Hospitalar em Clinica Medica de Ruminantes	31	93,9%	0	0%	1	3%	1	3%	33
<b>Total ofertante CCV</b>	<b>3414</b>	<b>90,3%</b>	<b>53</b>	<b>1,4%</b>	<b>222</b>	<b>5,9%</b>	<b>93</b>	<b>2,5%</b>	<b>3782</b>
MVP003-Imunologia Basica	21	63,6%	4	12,1%	2	6,1%	6	18,2%	33

**Tabela 1: Atividades acadêmicas curriculares ofertadas pela Escola de Veterinária no período de 2011 a 2018 (Continuação)**

Atividade	Aprovados		Reprovados (I)		Reprovados (R)		Trancamentos		Total
	Freq.	%	Freq.	%	Freq.	%	Freq.	%	
MVP004-Characterização e Tratamento de Efluentes	46	82,1%	2	3,6%	4	7,1%	4	7,1%	56
MVP005-Sanidade e Doenças de Organismos Aquaticos	29	90,6%	0	0%	2	6,2%	1	3,1%	32
MVP009-Desenho Tecnico	29	80,6%	1	2,8%	0	0%	6	16,7%	36
MVP010-Sanidade Animal	171	96,1%	1	0,6%	0	0%	6	3,4%	178
MVP011-Doenças Bacterianas	185	93%	0	0%	7	3,5%	7	3,5%	199
MVP012-Doenças Virais	180	95,2%	1	0,5%	0	0%	8	4,2%	189
MVP013-Doenças parasitarias	178	95,2%	1	0,5%	1	0,5%	7	3,7%	187
MVP014-Sanidade de Aves	224	98,2%	0	0%	1	0,4%	3	1,3%	228
MVP018-Sanidade de Animais Silvestres e Exoticos	40	87%	0	0%	0	0%	6	13%	46
MVP021-Micologia Veterinaria	44	91,7%	1	2,1%	2	4,2%	1	2,1%	48
MVP118-Estatistica Experimental	31	66%	3	6,4%	10	21,3%	3	6,4%	47
MVP601-Epidemiologia	173	93%	0	0%	10	5,4%	3	1,6%	186
MVP605-Saneamento	198	93,8%	0	0%	7	3,3%	6	2,8%	211
MVP607-Planificação em Saude Animal	248	96,9%	0	0%	2	0,8%	6	2,3%	256
<b>Total ofertante MVP</b>	<b>1797</b>	<b>93%</b>	<b>14</b>	<b>0,7%</b>	<b>48</b>	<b>2,5%</b>	<b>73</b>	<b>3,8%</b>	<b>1932</b>
TEI003-Tecnologia e Processamento de Pescado	32	97%	1	3%	0	0%	0	0%	33
TEI007-Tecnologia e Inspeção de Leite e Produtos Derivados I	209	94,6%	1	0,5%	3	1,4%	8	3,6%	221
TEI008-Inspeção de Carnes e Produtos Derivados	203	94,9%	5	2,3%	1	0,5%	5	2,3%	214
TEI009-Tecnologia e Inspeção de Aves, Ovos, Mel e Pescado	215	96,4%	0	0%	4	1,8%	4	1,8%	223
TEI010-Tecnologia e Inspeção de Leite e Produtos Derivados II	218	98,2%	0	0%	2	0,9%	2	0,9%	222
TEI011-Tecnologia de Carnes e Produtos Derivados	222	94,1%	3	1,3%	8	3,4%	3	1,3%	236
TEI013-Legislação de Produtos de Origem Animal	55	94,8%	0	0%	1	1,7%	2	3,4%	58
<b>Total ofertante TEI</b>	<b>1154</b>	<b>95,6%</b>	<b>10</b>	<b>0,8%</b>	<b>19</b>	<b>1,6%</b>	<b>24</b>	<b>2%</b>	<b>1207</b>
VET010-Estagio Supervisionado	42	93,3%	0	0%	1	2,2%	2	4,4%	45
VET011-Trabalho de Conclusão de Curso	40	72,7%	0	0%	9	16,4%	6	10,9%	55
VET019-Vivencia Curricular Iv	99	83,2%	16	13,4%	0	0%	4	3,4%	119
VET020-Vivencia Curricular V	71	97,3%	0	0%	2	2,7%	0	0%	73
VET025-Iniciação A Educação Continuada	31	83,8%	1	2,7%	3	8,1%	2	5,4%	37



**Tabela 1: Atividades acadêmicas curriculares ofertadas pela Escola de Veterinária no período de 2011 a 2018 (Continuação)**

Atividade	Aprovados		Reprovados (I)		Reprovados (R)		Trancamentos		Total
	Freq.	%	Freq.	%	Freq.	%	Freq.	%	
VET026-Profissiografia do Medico Veterinario	220	89,8%	4	1,6%	4	1,6%	17	6,9%	245
VET027-Metodologia da Pesquisa Cientifica	217	90%	6	2,5%	1	0,4%	17	7,1%	241
VET028-Estatistica Aplicada A Medicina Veterinaria	216	74%	8	2,7%	45	15,4%	23	7,9%	292
VET029-Comportamento e Bem-Estar Animal	199	93%	0	0%	7	3,3%	8	3,7%	214
VET030-Atividades Integradoras de Formação I	181	94,3%	0	0%	6	3,1%	5	2,6%	192
VET031-Atividades Integradoras de Formação II	153	95,6%	3	1,9%	0	0%	4	2,5%	160
VET032-Etica e Deontologia Veterinaria	197	96,1%	1	0,5%	0	0%	7	3,4%	205
VET033-Planejamento e Gestão em Veterinaria	170	96,6%	0	0%	0	0%	6	3,4%	176
VET034-Estagio Supervisionado	92	100%	0	0%	0	0%	0	0%	92
VET035-Cinotecnia	181	94,8%	0	0%	3	1,6%	7	3,7%	191
VET036-Aulas Praticas Integradas de Campo I	154	89,5%	14	8,1%	0	0%	4	2,3%	172
VET037-Aulas Praticas Integradas de Campo II	151	95,6%	7	4,4%	0	0%	0	0%	158
VET038-Atividades Integrativas em Aquacultura	39	83%	0	0%	6	12,8%	2	4,3%	47
<b>Total ofertante VET</b>	<b>2453</b>	<b>90,4%</b>	<b>60</b>	<b>2,2%</b>	<b>87</b>	<b>3,2%</b>	<b>114</b>	<b>4,2%</b>	<b>2714</b>
ZOO004-Sector Agrario e Organização Social no Brasil	34	38,2%	0	0%	46	51,7%	9	10,1%	89
ZOO005-Bioquimica Aplicada	33	61,1%	4	7,4%	12	22,2%	5	9,3%	54
ZOO006-Genetica Aplicada A Aquacultura	35	85,4%	2	4,9%	3	7,3%	1	2,4%	41
ZOO007-Bromatologia	33	80,5%	0	0%	4	9,8%	4	9,8%	41
ZOO010-Larvicultura e Alevinagem	34	91,9%	0	0%	2	5,4%	1	2,7%	37
ZOO012-Malacocultura	32	100%	0	0%	0	0%	0	0%	32
ZOO016-Piscicultura Marinha	29	93,5%	0	0%	1	3,2%	1	3,2%	31
ZOO017-Fundamentos para Elaboração de Projetos de Aquacultura	29	96,7%	0	0%	1	3,3%	0	0%	30
ZOO018-Carcinicultura	29	96,7%	0	0%	1	3,3%	0	0%	30
ZOO024-Produção de Peixes Ornamentais	30	53,6%	6	10,7%	13	23,2%	7	12,5%	56
ZOO028-Introdução A Aquacultura	85	70,8%	16	13,3%	5	4,2%	14	11,7%	120
ZOO032-Sector Agrario e Organização Social no Brasil	213	65,3%	0	0%	88	27%	25	7,7%	326
ZOO033-Alimentos e Alimentação em Veterinaria	182	83,5%	0	0%	28	12,8%	8	3,7%	218

**Tabela 1: Atividades acadêmicas curriculares ofertadas pela Escola de Veterinária no período de 2011 a 2018 (Continuação)**

Atividade	Aprovados		Reprovados (I)		Reprovados (R)		Trancamentos		Total
	Freq.	%	Freq.	%	Freq.	%	Freq.	%	
ZOO034-Melhoramento Genetico Animal	176	60,7%	22	7,6%	71	24,5%	21	7,2%	290
ZOO035-Nutrição Animal	193	83,5%	0	0%	29	12,6%	9	3,9%	231
ZOO036-Extensão em Veterinaria	178	74,5%	0	0%	48	20,1%	13	5,4%	239
ZOO037-Produção de Animais Silvestres e Exoticos	101	91%	0	0%	7	6,3%	3	2,7%	111
ZOO040-Equideocultura	41	83,7%	0	0%	7	14,3%	1	2%	49
ZOO125-Ranicultura	46	80,7%	0	0%	4	7%	7	12,3%	57
ZOO128-Elaboração de Projetos de Aquacultura	34	94,4%	1	2,8%	1	2,8%	0	0%	36
ZOO603-Melhoramento Animal	25	42,4%	5	8,5%	26	44,1%	3	5,1%	59
ZOO606-Suinocultura	177	90,8%	1	0,5%	8	4,1%	9	4,6%	195
ZOO607-Avicultura	228	95%	5	2,1%	5	2,1%	2	0,8%	240
ZOO608-Bovinocultura de Leite	238	85,6%	1	0,4%	32	11,5%	7	2,5%	278
ZOO609-Bovinocultura de Corte	206	97,2%	2	0,9%	2	0,9%	2	0,9%	212
ZOO613-Cunicultura	42	89,4%	0	0%	2	4,3%	3	6,4%	47
<b>Total ofertante ZOO</b>	<b>2483</b>	<b>78,9%</b>	<b>65</b>	<b>2,1%</b>	<b>446</b>	<b>14,2%</b>	<b>155</b>	<b>4,9%</b>	<b>3149</b>

\*

\* Foram destacadas na cor cinza as atividades acadêmicas curriculares que apresentaram percentual de aprovação menor do que 50%.

## 2.1 Atividades acadêmicas curriculares ofertadas pelo Departamento CCV

**Tabela 2: Avaliação da atividade CCV001-Patologia Veterinária no período de 2011 e 2018**

Situação	2011		2012		2013		2014		2015		2016		2017		2018		Total	
	Freq.	%	Freq.	%	Freq.	%	Freq.	%	Freq.	%	Freq.	%	Freq.	%	Freq.	%	Freq.	%
<b>Medicina Veterinária (Bacharelado)</b>																		
Aprovado	112	76,2%	89	54,3%	88	56,4%	70	58,3%	0	-	0	-	0	-	0	-	359	61,2%
Reprovado (I)	3	2%	2	1,2%	11	7,1%	8	6,7%	0	-	0	-	0	-	0	-	24	4,1%
Reprovado (R)	30	20,4%	66	40,2%	51	32,7%	33	27,5%	0	-	0	-	0	-	0	-	180	30,7%
Trancamento	2	1,4%	7	4,3%	6	3,8%	9	7,5%	0	-	0	-	0	-	0	-	24	4,1%
Total	147	100%	164	100%	156	100%	120	100%	0	-	0	-	0	-	0	-	587	100%
<b>TOTAL</b>																		
Aprovado	112	76,2%	89	54,3%	89	56,7%	70	58,3%	0	-	0	-	0	-	0	-	360	61,2%
Reprovado (I)	3	2%	2	1,2%	11	7%	8	6,7%	0	-	0	-	0	-	0	-	24	4,1%
Reprovado (R)	30	20,4%	66	40,2%	51	32,5%	33	27,5%	0	-	0	-	0	-	0	-	180	30,6%
Trancamento	2	1,4%	7	4,3%	6	3,8%	9	7,5%	0	-	0	-	0	-	0	-	24	4,1%
Total	147	100%	164	100%	157	100%	120	100%	0	-	0	-	0	-	0	-	588	100%

\* Foram destacadas na cor cinza as células em que o percentual de aprovados é menor do que o percentual geral de aprovados da atividade acadêmica curricular, considerando todo o período avaliado.

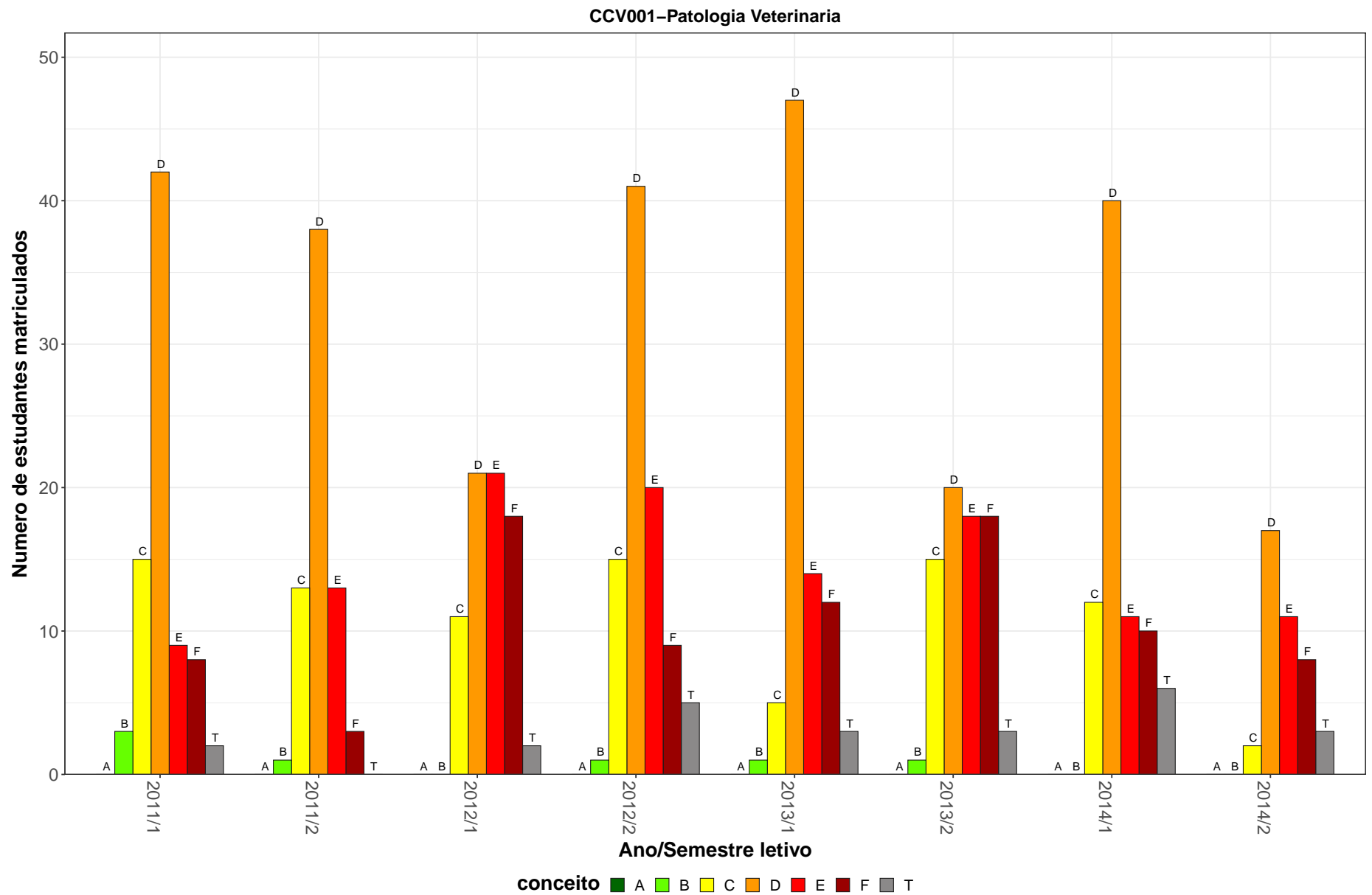

**Figura 1: Conceito obtido pelos estudantes na atividade acadêmica curricular CCV001-Patologia Veterinaria no período de 2011 a 2018 na Escola de Veterinária.**

**Tabela 3: Avaliação da atividade CCV003-Patologia Clínica no período de 2011 e 2018**

Situação	2011		2012		2013		2014		2015		2016		2017		2018		Total	
	Freq.	%	Freq.	%	Freq.	%	Freq.	%	Freq.	%	Freq.	%	Freq.	%	Freq.	%	Freq.	%
<b>Medicina Veterinária (Bacharelado)</b>																		
Aprovado	118	92,9%	85	90,4%	101	89,4%	84	90,3%	0	-	0	-	0	-	0	-	388	90,9%
Reprovado (I)	0	0%	0	0%	0	0%	0	0%	0	-	0	-	0	-	0	-	0	0%
Reprovado (R)	7	5,5%	7	7,4%	11	9,7%	5	5,4%	0	-	0	-	0	-	0	-	30	7%
Trancamento	2	1,6%	2	2,1%	1	0,9%	4	4,3%	0	-	0	-	0	-	0	-	9	2,1%
Total	127	100%	94	100%	113	100%	93	100%	0	-	0	-	0	-	0	-	427	100%
<b>TOTAL</b>																		
Aprovado	118	92,9%	85	90,4%	101	89,4%	84	90,3%	0	-	0	-	0	-	0	-	388	90,9%
Reprovado (I)	0	0%	0	0%	0	0%	0	0%	0	-	0	-	0	-	0	-	0	0%
Reprovado (R)	7	5,5%	7	7,4%	11	9,7%	5	5,4%	0	-	0	-	0	-	0	-	30	7%
Trancamento	2	1,6%	2	2,1%	1	0,9%	4	4,3%	0	-	0	-	0	-	0	-	9	2,1%
Total	127	100%	94	100%	113	100%	93	100%	0	-	0	-	0	-	0	-	427	100%

\* Foram destacadas na cor cinza as células em que o percentual de aprovados é menor do que o percentual geral de aprovados da atividade acadêmica curricular, considerando todo o período avaliado.

CCV003–Patologia Clínica



Figura 2: Conceito obtido pelos estudantes na atividade acadêmica curricular CCV003-Patologia Clínica no período de 2011 a 2018 na Escola de Veterinária.

**Tabela 4: Avaliação da atividade CCV005-Tecnica Cirurgica e Anestesiologia Veterinarias no período de 2011 e 2018**

Situação	2011		2012		2013		2014		2015		2016		2017		2018		Total	
	Freq.	%	Freq.	%	Freq.	%	Freq.	%	Freq.	%	Freq.	%	Freq.	%	Freq.	%	Freq.	%
<b>Medicina Veterinária (Bacharelado)</b>																		
Aprovado	112	92,6%	95	77,9%	94	88,7%	91	93,8%	47	95,9%	0	-	0	-	0	-	439	88,7%
Reprovado (I)	0	0%	0	0%	0	0%	2	2,1%	0	0%	0	-	0	-	0	-	2	0,4%
Reprovado (R)	7	5,8%	21	17,2%	9	8,5%	2	2,1%	0	0%	0	-	0	-	0	-	39	7,9%
Trancamento	2	1,7%	6	4,9%	3	2,8%	2	2,1%	2	4,1%	0	-	0	-	0	-	15	3%
Total	121	100%	122	100%	106	100%	97	100%	49	100%	0	-	0	-	0	-	495	100%
<b>TOTAL</b>																		
Aprovado	112	92,6%	95	77,9%	94	88,7%	91	93,8%	47	95,9%	0	-	0	-	0	-	439	88,7%
Reprovado (I)	0	0%	0	0%	0	0%	2	2,1%	0	0%	0	-	0	-	0	-	2	0,4%
Reprovado (R)	7	5,8%	21	17,2%	9	8,5%	2	2,1%	0	0%	0	-	0	-	0	-	39	7,9%
Trancamento	2	1,7%	6	4,9%	3	2,8%	2	2,1%	2	4,1%	0	-	0	-	0	-	15	3%
Total	121	100%	122	100%	106	100%	97	100%	49	100%	0	-	0	-	0	-	495	100%

\* Foram destacadas na cor cinza as células em que o percentual de aprovados é menor do que o percentual geral de aprovados da atividade acadêmica curricular, considerando todo o período avaliado.

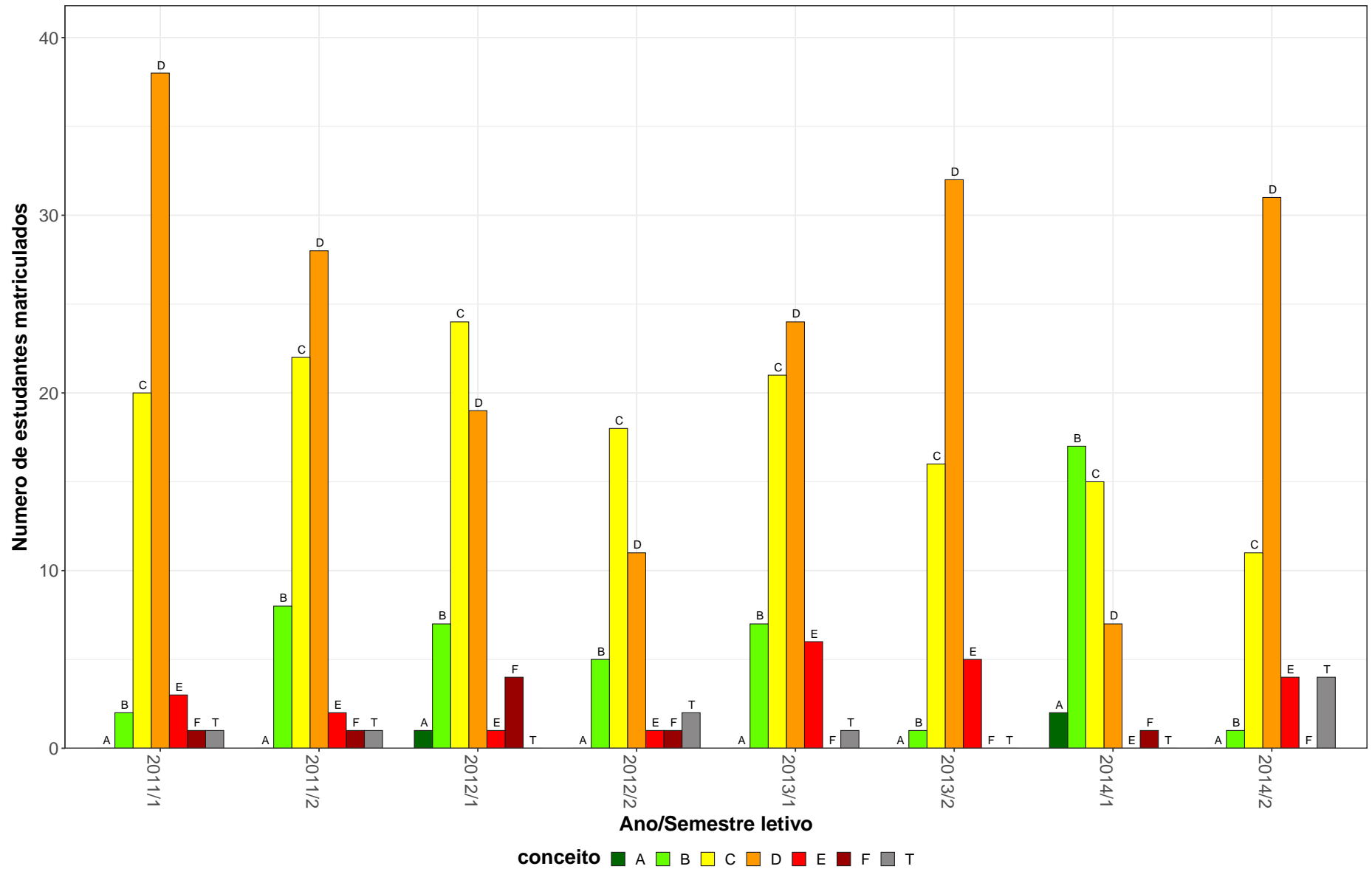
CCV005–Tecnica Cirurgica e Anestesiologia Veterinarias



Figura 3: Conceito obtido pelos estudantes na atividade acadêmica curricular CCV005-Tecnica Cirurgica e Anestesiologia Veterinarias no período de 2011 a 2018 na Escola de Veterinária.



**Tabela 5: Avaliação da atividade CCV007-Radiodiagnostico no período de 2011 e 2018**

Situação	2011		2012		2013		2014		2015		2016		2017		2018		Total	
	Freq.	%	Freq.	%	Freq.	%	Freq.	%	Freq.	%	Freq.	%	Freq.	%	Freq.	%	Freq.	%
<b>Medicina Veterinária (Bacharelado)</b>																		
Aprovado	100	91,7%	113	88,3%	88	92,6%	101	92,7%	86	90,5%	0	-	0	-	0	-	488	91%
Reprovado (I)	0	0%	3	2,3%	1	1,1%	1	0,9%	2	2,1%	0	-	0	-	0	-	7	1,3%
Reprovado (R)	5	4,6%	5	3,9%	6	6,3%	6	5,5%	4	4,2%	0	-	0	-	0	-	26	4,9%
Trancamento	4	3,7%	7	5,5%	0	0%	1	0,9%	3	3,2%	0	-	0	-	0	-	15	2,8%
Total	109	100%	128	100%	95	100%	109	100%	95	100%	0	-	0	-	0	-	536	100%
<b>TOTAL</b>																		
Aprovado	100	91,7%	113	88,3%	88	92,6%	101	92,7%	86	90,5%	0	-	0	-	0	-	488	91%
Reprovado (I)	0	0%	3	2,3%	1	1,1%	1	0,9%	2	2,1%	0	-	0	-	0	-	7	1,3%
Reprovado (R)	5	4,6%	5	3,9%	6	6,3%	6	5,5%	4	4,2%	0	-	0	-	0	-	26	4,9%
Trancamento	4	3,7%	7	5,5%	0	0%	1	0,9%	3	3,2%	0	-	0	-	0	-	15	2,8%
Total	109	100%	128	100%	95	100%	109	100%	95	100%	0	-	0	-	0	-	536	100%

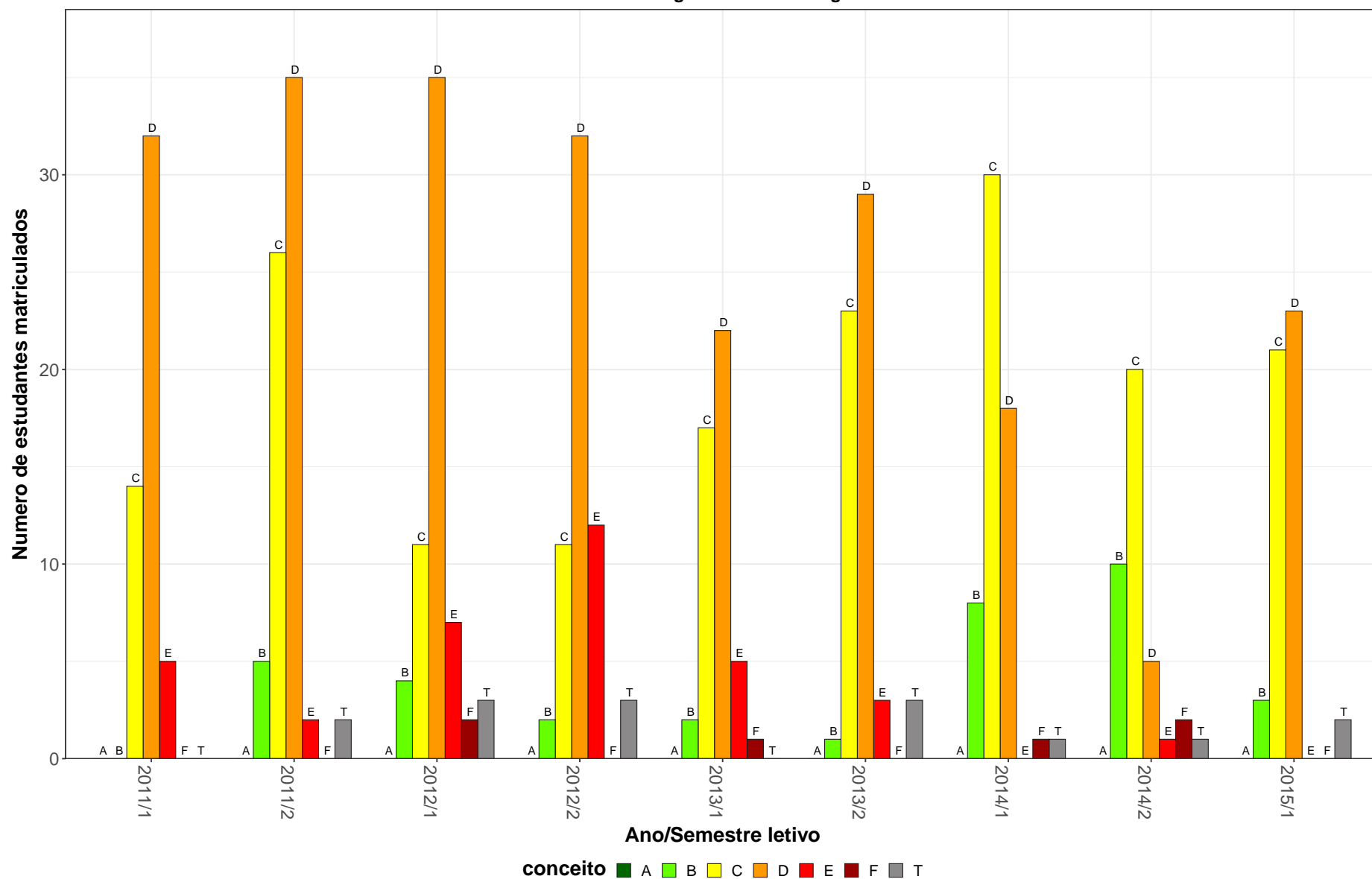
\* Foram destacadas na cor cinza as células em que o percentual de aprovados é menor do que o percentual geral de aprovados da atividade acadêmica curricular, considerando todo o período avaliado.

CCV007-Radiodiagnostico

15



Figura 4: Conceito obtido pelos estudantes na atividade acadêmica curricular CCV007-Radiodiagnostico no período de 2011 a 2018 na Escola de Veterinária.

**Tabela 6: Avaliação da atividade CCV009-Clinica de Ruminantes I no período de 2011 e 2018**

Situação	2011		2012		2013		2014		2015		2016		2017		2018		Total	
	Freq.	%	Freq.	%	Freq.	%	Freq.	%	Freq.	%	Freq.	%	Freq.	%	Freq.	%	Freq.	%
<b>Medicina Veterinária (Bacharelado)</b>																		
Aprovado	98	81,7%	112	88,2%	97	81,5%	77	89,5%	95	86,4%	92	92%	123	84,8%	109	85,2%	803	85,9%
Reprovado (I)	0	0%	0	0%	0	0%	2	2,3%	3	2,7%	0	0%	1	0,7%	0	0%	6	0,6%
Reprovado (R)	17	14,2%	11	8,7%	18	15,1%	4	4,7%	11	10%	6	6%	21	14,5%	16	12,5%	104	11,1%
Trancamento	5	4,2%	4	3,1%	4	3,4%	3	3,5%	1	0,9%	2	2%	0	0%	3	2,3%	22	2,4%
Total	120	100%	127	100%	119	100%	86	100%	110	100%	100	100%	145	100%	128	100%	935	100%
<b>TOTAL</b>																		
Aprovado	98	81,7%	112	88,2%	97	81,5%	77	89,5%	95	86,4%	92	92%	123	84,8%	109	85,2%	803	85,9%
Reprovado (I)	0	0%	0	0%	0	0%	2	2,3%	3	2,7%	0	0%	1	0,7%	0	0%	6	0,6%
Reprovado (R)	17	14,2%	11	8,7%	18	15,1%	4	4,7%	11	10%	6	6%	21	14,5%	16	12,5%	104	11,1%
Trancamento	5	4,2%	4	3,1%	4	3,4%	3	3,5%	1	0,9%	2	2%	0	0%	3	2,3%	22	2,4%
Total	120	100%	127	100%	119	100%	86	100%	110	100%	100	100%	145	100%	128	100%	935	100%

\* Foram destacadas na cor cinza as células em que o percentual de aprovados é menor do que o percentual geral de aprovados da atividade acadêmica curricular, considerando todo o período avaliado.

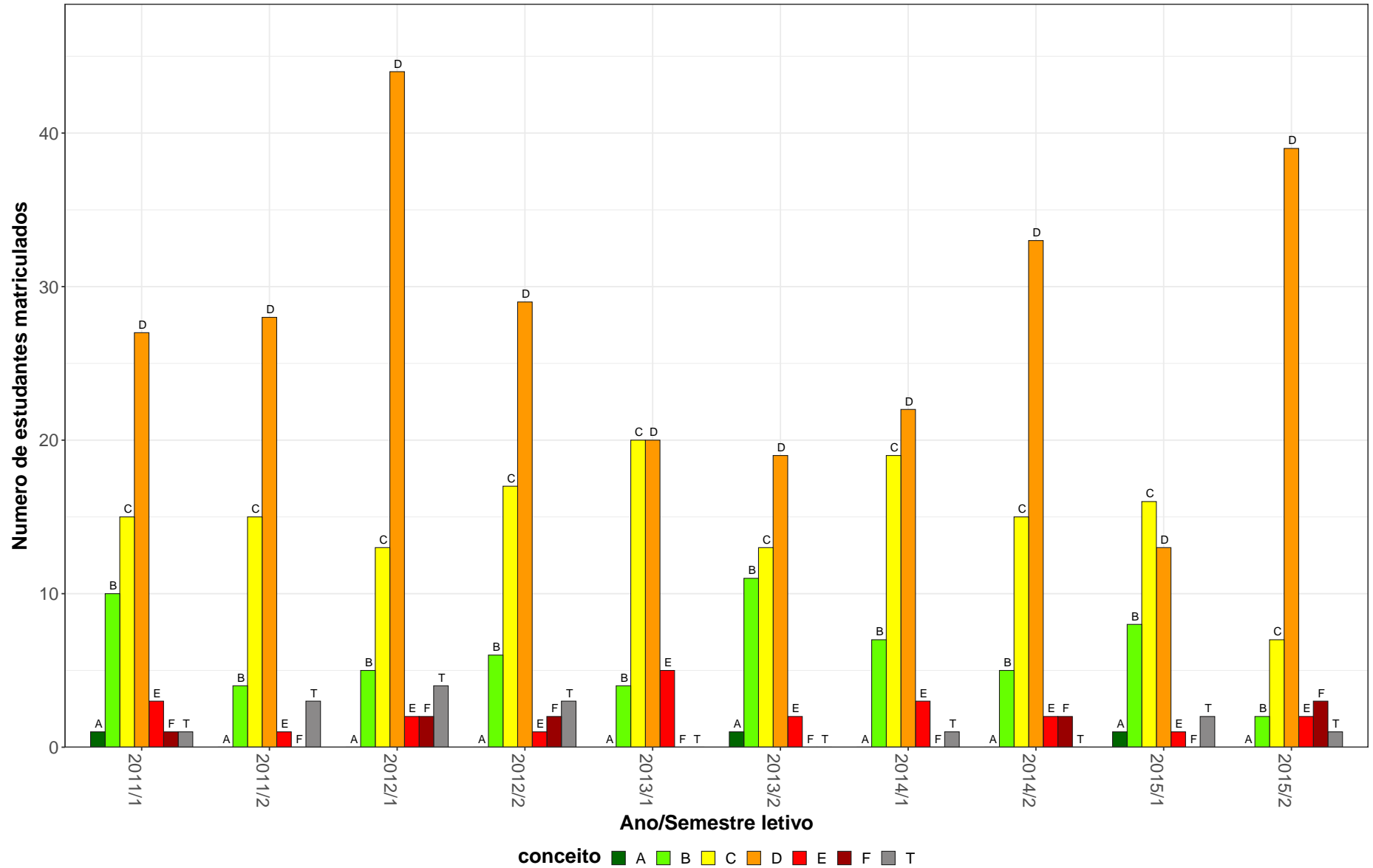
CCV009–Clínica de Ruminantes I



Figura 5: Conceito obtido pelos estudantes na atividade acadêmica curricular CCV009-Clinica de Ruminantes I no período de 2011 a 2018 na Escola de Veterinária.

**Tabela 7: Avaliação da atividade CCV011-Clinica de Ruminantes II no período de 2011 e 2018**

Situação	2011		2012		2013		2014		2015		2016		2017		2018		Total	
	Freq.	%	Freq.	%	Freq.	%	Freq.	%	Freq.	%	Freq.	%	Freq.	%	Freq.	%	Freq.	%
<b>Medicina Veterinária (Bacharelado)</b>																		
Aprovado	94	94,9%	102	98,1%	99	92,5%	84	88,4%	89	96,7%	112	96,6%	0	-	0	-	580	94,6%
Reprovado (I)	0	0%	0	0%	1	0,9%	1	1,1%	0	0%	0	0%	0	-	0	-	2	0,3%
Reprovado (R)	4	4%	2	1,9%	7	6,5%	6	6,3%	2	2,2%	4	3,4%	0	-	0	-	25	4,1%
Trancamento	1	1%	0	0%	0	0%	4	4,2%	1	1,1%	0	0%	0	-	0	-	6	1%
Total	99	100%	104	100%	107	100%	95	100%	92	100%	116	100%	0	-	0	-	613	100%
<b>TOTAL</b>																		
Aprovado	94	94,9%	102	98,1%	99	92,5%	84	88,4%	89	96,7%	112	96,6%	0	-	0	-	580	94,6%
Reprovado (I)	0	0%	0	0%	1	0,9%	1	1,1%	0	0%	0	0%	0	-	0	-	2	0,3%
Reprovado (R)	4	4%	2	1,9%	7	6,5%	6	6,3%	2	2,2%	4	3,4%	0	-	0	-	25	4,1%
Trancamento	1	1%	0	0%	0	0%	4	4,2%	1	1,1%	0	0%	0	-	0	-	6	1%
Total	99	100%	104	100%	107	100%	95	100%	92	100%	116	100%	0	-	0	-	613	100%

\* Foram destacadas na cor cinza as células as células em que o percentual de aprovados é menor do que o percentual geral de aprovados da atividade acadêmica curricular, considerando todo o período avaliado.

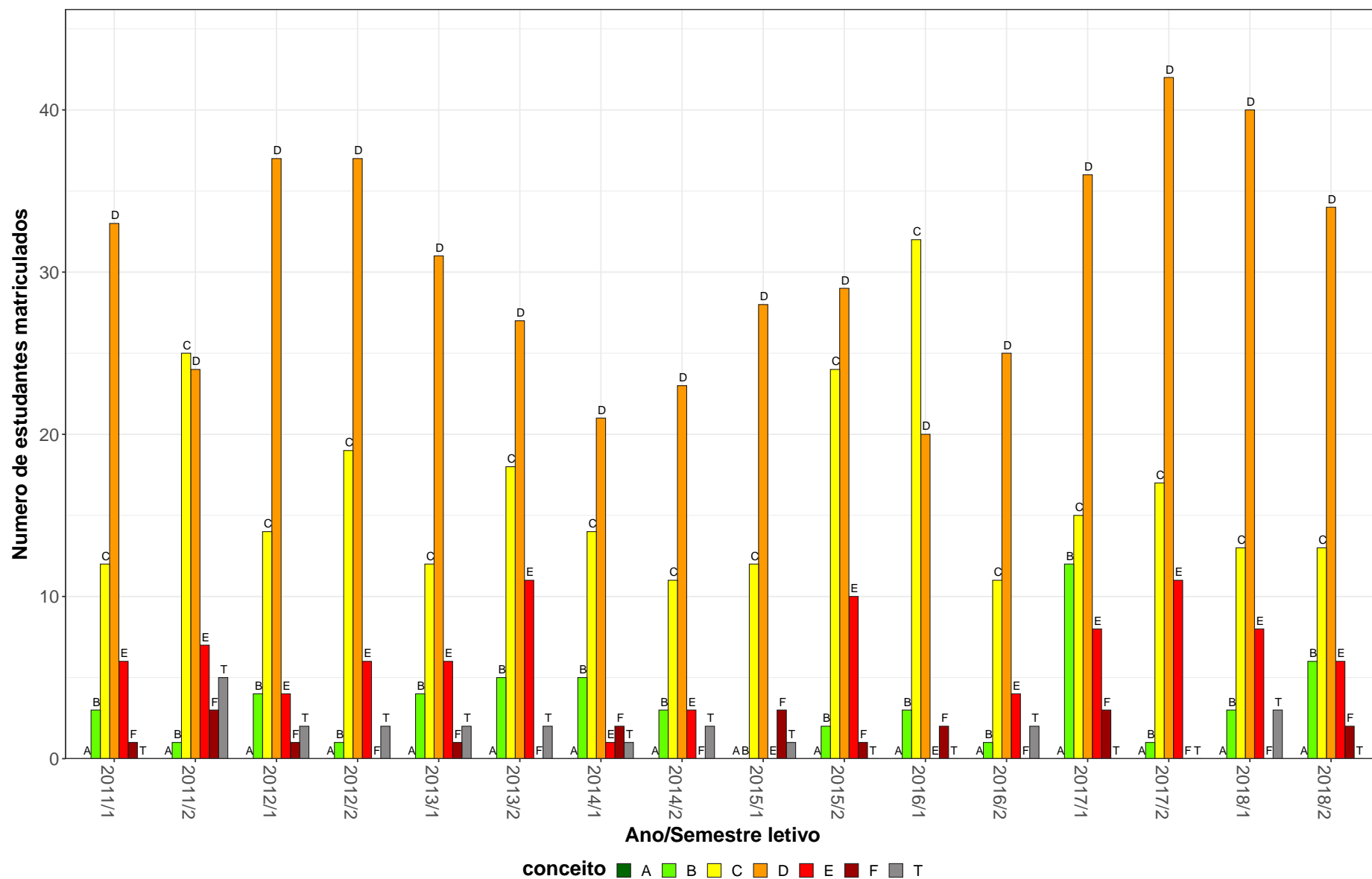
CCV011–Clínica de Ruminantes II



Figura 6: Conceito obtido pelos estudantes na atividade acadêmica curricular CCV011-Clinica de Ruminantes II no período de 2011 a 2018 na Escola de Veterinária.

**Tabela 8: Avaliação da atividade CCV016-Clinica de Equideos no período de 2011 e 2018**

Situação	2011		2012		2013		2014		2015		2016		2017		2018		Total	
	Freq.	%	Freq.	%	Freq.	%	Freq.	%	Freq.	%	Freq.	%	Freq.	%	Freq.	%	Freq.	%
<b>Medicina Veterinária (Bacharelado)</b>																		
Aprovado	110	94%	96	94,1%	103	93,6%	88	91,7%	94	98,9%	100	98%	141	96,6%	119	92,2%	851	94,9%
Reprovado (I)	0	0%	0	0%	0	0%	0	0%	0	0%	0	0%	0	0%	0	0%	0	0%
Reprovado (R)	5	4,3%	4	3,9%	7	6,4%	8	8,3%	1	1,1%	1	1%	2	1,4%	8	6,2%	36	4%
Trancamento	2	1,7%	2	2%	0	0%	0	0%	0	0%	1	1%	3	2,1%	2	1,6%	10	1,1%
Total	117	100%	102	100%	110	100%	96	100%	95	100%	102	100%	146	100%	129	100%	897	100%
<b>TOTAL</b>																		
Aprovado	110	94%	96	94,1%	103	93,6%	88	91,7%	94	98,9%	100	98%	141	96,6%	119	92,2%	851	94,9%
Reprovado (I)	0	0%	0	0%	0	0%	0	0%	0	0%	0	0%	0	0%	0	0%	0	0%
Reprovado (R)	5	4,3%	4	3,9%	7	6,4%	8	8,3%	1	1,1%	1	1%	2	1,4%	8	6,2%	36	4%
Trancamento	2	1,7%	2	2%	0	0%	0	0%	0	0%	1	1%	3	2,1%	2	1,6%	10	1,1%
Total	117	100%	102	100%	110	100%	96	100%	95	100%	102	100%	146	100%	129	100%	897	100%

\* Foram destacadas na cor cinza as células as células em que o percentual de aprovados é menor do que o percentual geral de aprovados da atividade acadêmica curricular, considerando todo o período avaliado.

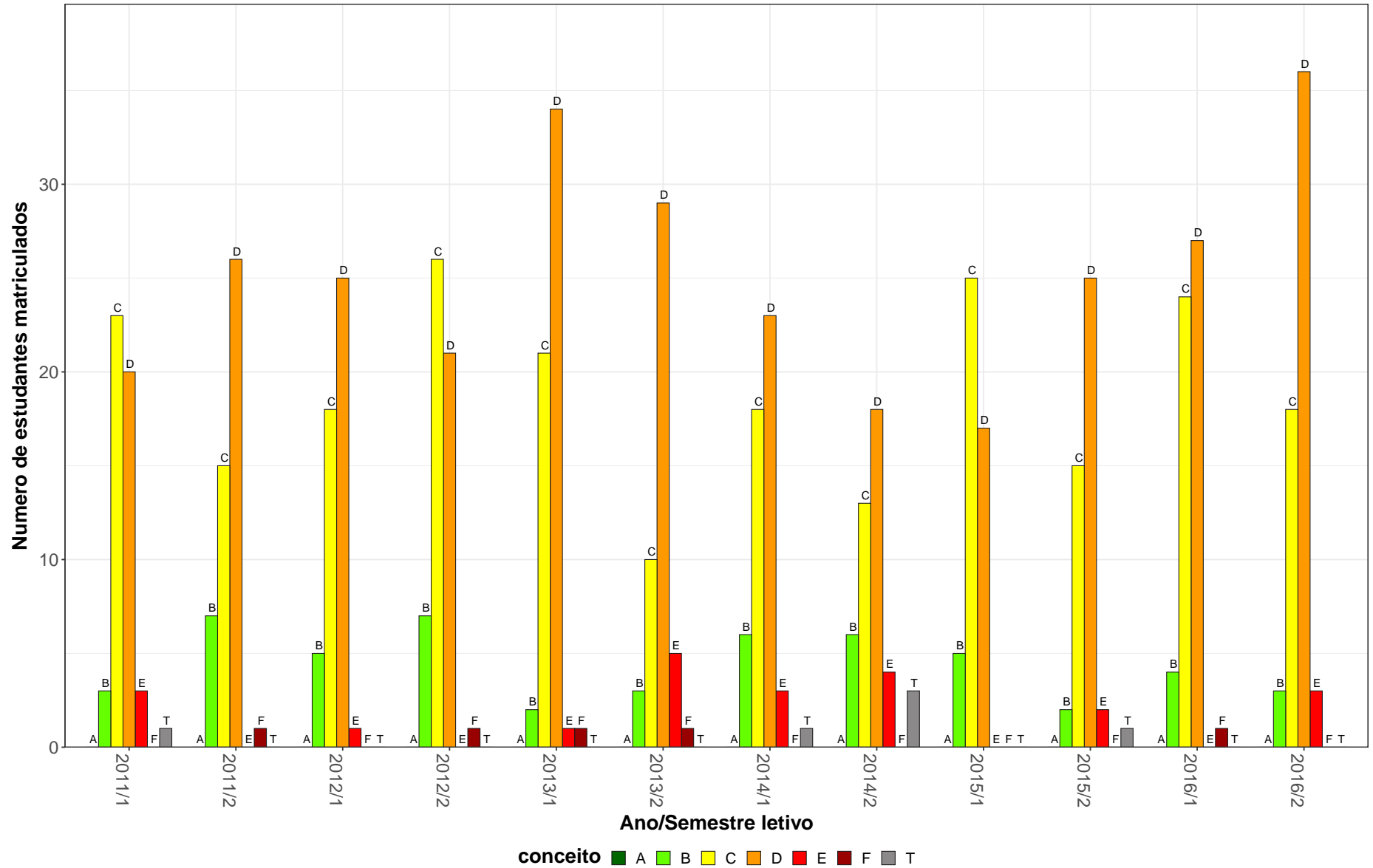
CCV016–Clínica de Equídeos



Figura 7: Conceito obtido pelos estudantes na atividade acadêmica curricular CCV016-Clinica de Equídeos no período de 2011 a 2018 na Escola de Veterinária.



**Tabela 9: Avaliação da atividade CCV024-Farmacologia para Organismos Aquaticos no período de 2011 e 2018**

Situação	2011		2012		2013		2014		2015		2016		2017		2018		Total	
	Freq.	%	Freq.	%	Freq.	%	Freq.	%	Freq.	%	Freq.	%	Freq.	%	Freq.	%	Freq.	%
<b>Aquacultura (Bacharelado)</b>																		
Aprovado	14	82,4%	23	95,8%	24	82,8%	21	95,5%	12	41,4%	21	65,6%	7	46,7%	16	84,2%	138	73,8%
Reprovado (I)	0	0%	0	0%	3	10,3%	0	0%	6	20,7%	2	6,2%	2	13,3%	1	5,3%	14	7,5%
Reprovado (R)	3	17,6%	1	4,2%	1	3,4%	1	4,5%	11	37,9%	4	12,5%	4	26,7%	2	10,5%	27	14,4%
Trancamento	0	0%	0	0%	1	3,4%	0	0%	0	0%	5	15,6%	2	13,3%	0	0%	8	4,3%
Total	17	100%	24	100%	29	100%	22	100%	29	100%	32	100%	15	100%	19	100%	187	100%
<b>TOTAL</b>																		
Aprovado	14	82,4%	23	95,8%	24	82,8%	21	95,5%	12	41,4%	21	65,6%	7	46,7%	16	84,2%	138	73,8%
Reprovado (I)	0	0%	0	0%	3	10,3%	0	0%	6	20,7%	2	6,2%	2	13,3%	1	5,3%	14	7,5%
Reprovado (R)	3	17,6%	1	4,2%	1	3,4%	1	4,5%	11	37,9%	4	12,5%	4	26,7%	2	10,5%	27	14,4%
Trancamento	0	0%	0	0%	1	3,4%	0	0%	0	0%	5	15,6%	2	13,3%	0	0%	8	4,3%
Total	17	100%	24	100%	29	100%	22	100%	29	100%	32	100%	15	100%	19	100%	187	100%

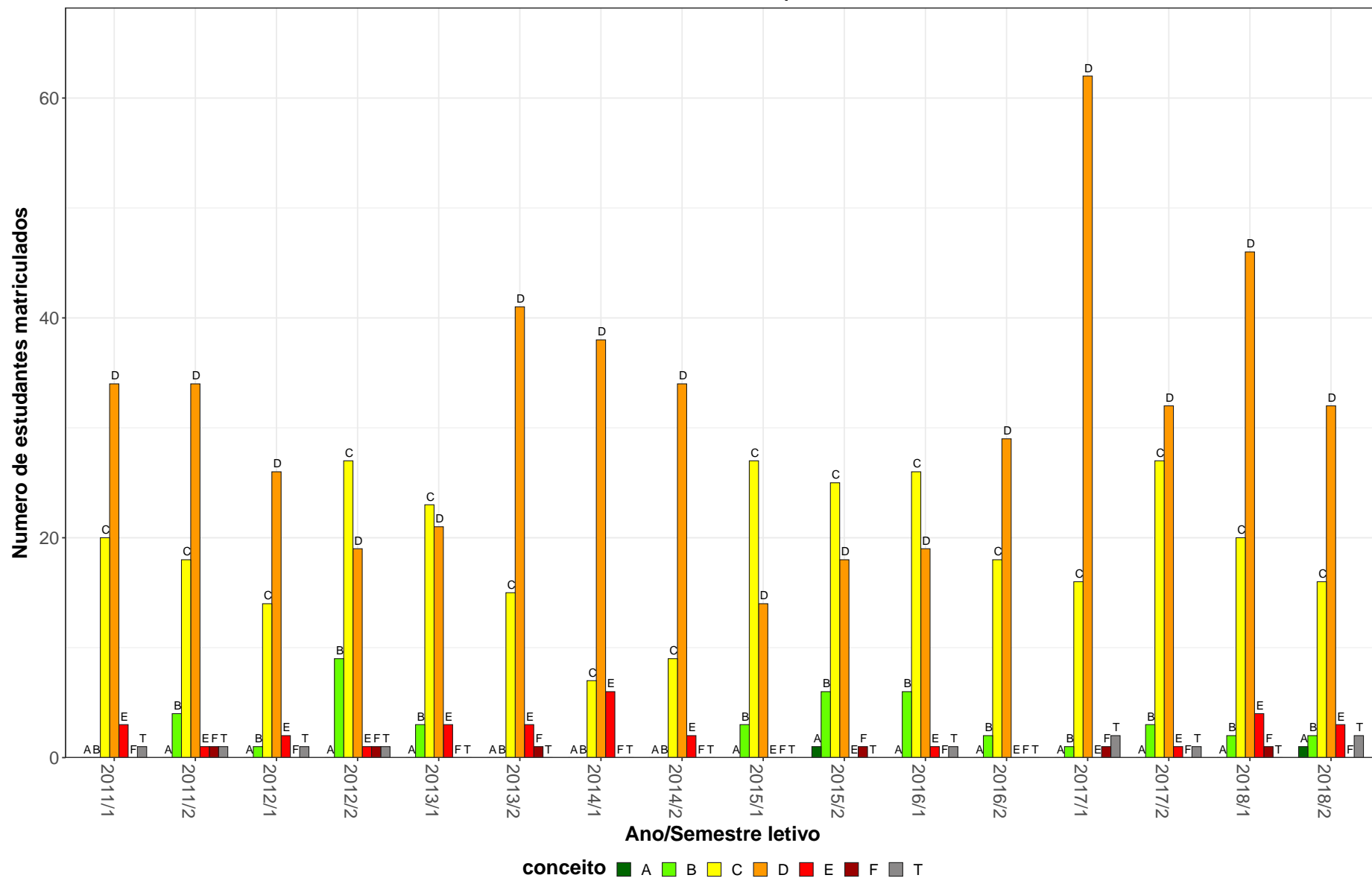
\* Foram destacadas na cor cinza as células as células em que o percentual de aprovados é menor do que o percentual geral de aprovados da atividade acadêmica curricular, considerando todo o período avaliado.

CCV024–Farmacologia para Organismos Aquaticos



Figura 8: Conceito obtido pelos estudantes na atividade acadêmica curricular CCV024-Farmacologia para Organismos Aquaticos no período de 2011 a 2018 na Escola de Veterinária.

**Tabela 10: Avaliação da atividade CCV025-Patologia dos Animais Aquaticos no período de 2011 e 2018**

Situação	2011		2012		2013		2014		2015		2016		2017		2018		Total	
	Freq.	%	Freq.	%	Freq.	%	Freq.	%	Freq.	%	Freq.	%	Freq.	%	Freq.	%	Freq.	%
<b>Aquacultura (Bacharelado)</b>																		
Aprovado	17	94,4%	13	72,2%	15	65,2%	22	84,6%	25	86,2%	17	68%	13	61,9%	18	72%	140	75,7%
Reprovado (I)	0	0%	1	5,6%	0	0%	0	0%	0	0%	0	0%	0	0%	0	0%	1	0,5%
Reprovado (R)	1	5,6%	4	22,2%	7	30,4%	4	15,4%	3	10,3%	3	12%	4	19%	5	20%	31	16,8%
Trancamento	0	0%	0	0%	1	4,3%	0	0%	1	3,4%	5	20%	4	19%	2	8%	13	7%
Total	18	100%	18	100%	23	100%	26	100%	29	100%	25	100%	21	100%	25	100%	185	100%
<b>TOTAL</b>																		
Aprovado	17	94,4%	13	72,2%	15	65,2%	22	84,6%	25	86,2%	17	68%	13	61,9%	18	72%	140	75,7%
Reprovado (I)	0	0%	1	5,6%	0	0%	0	0%	0	0%	0	0%	0	0%	0	0%	1	0,5%
Reprovado (R)	1	5,6%	4	22,2%	7	30,4%	4	15,4%	3	10,3%	3	12%	4	19%	5	20%	31	16,8%
Trancamento	0	0%	0	0%	1	4,3%	0	0%	1	3,4%	5	20%	4	19%	2	8%	13	7%
Total	18	100%	18	100%	23	100%	26	100%	29	100%	25	100%	21	100%	25	100%	185	100%

\* Foram destacadas na cor cinza as células em que o percentual de aprovados é menor do que o percentual geral de aprovados da atividade acadêmica curricular, considerando todo o período avaliado.

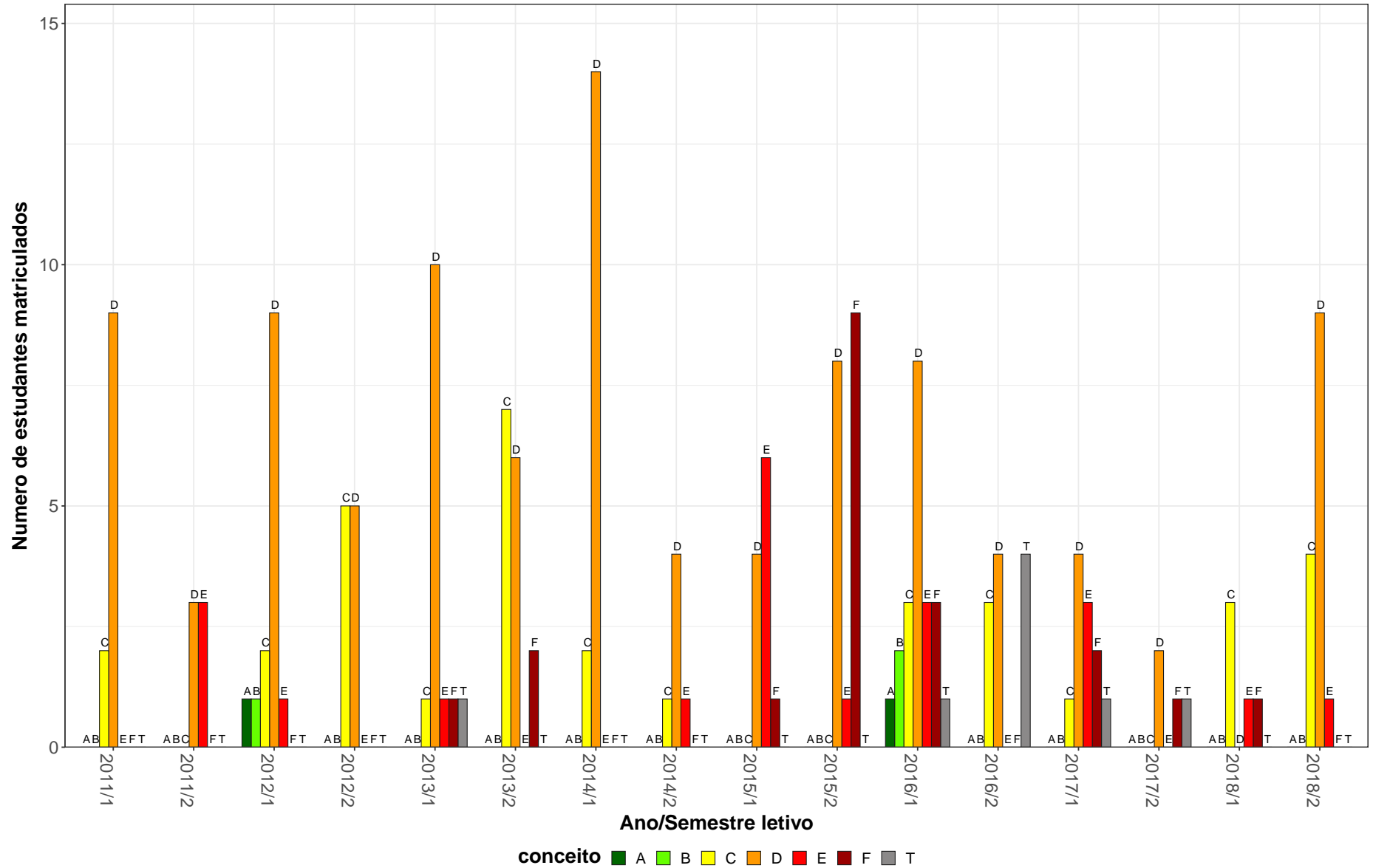
CCV025–Patologia dos Animais Aquaticos



Figura 9: Conceito obtido pelos estudantes na atividade acadêmica curricular CCV025-Patologia dos Animais Aquaticos no período de 2011 a 2018 na Escola de Veterinária.

**Tabela 11: Avaliação da atividade CCV030-Patologia Veterinária no período de 2011 e 2018**

Situação	2011		2012		2013		2014		2015		2016		2017		2018		Total	
	Freq.	%	Freq.	%	Freq.	%	Freq.	%	Freq.	%	Freq.	%	Freq.	%	Freq.	%	Freq.	%
<b>Medicina Veterinária (Bacharelado)</b>																		
Aprovado	0	-	0	-	0	-	29	87,9%	126	72%	94	80,3%	78	66,1%	110	75,9%	437	74,3%
Reprovado (I)	0	-	0	-	0	-	0	0%	6	3,4%	0	0%	6	5,1%	2	1,4%	14	2,4%
Reprovado (R)	0	-	0	-	0	-	4	12,1%	38	21,7%	20	17,1%	29	24,6%	27	18,6%	118	20,1%
Trancamento	0	-	0	-	0	-	0	0%	5	2,9%	3	2,6%	5	4,2%	6	4,1%	19	3,2%
Total	0	-	0	-	0	-	33	100%	175	100%	117	100%	118	100%	145	100%	588	100%
<b>TOTAL</b>																		
Aprovado	0	-	0	-	0	-	29	87,9%	126	72%	94	80,3%	78	66,1%	110	75,9%	437	74,3%
Reprovado (I)	0	-	0	-	0	-	0	0%	6	3,4%	0	0%	6	5,1%	2	1,4%	14	2,4%
Reprovado (R)	0	-	0	-	0	-	4	12,1%	38	21,7%	20	17,1%	29	24,6%	27	18,6%	118	20,1%
Trancamento	0	-	0	-	0	-	0	0%	5	2,9%	3	2,6%	5	4,2%	6	4,1%	19	3,2%
Total	0	-	0	-	0	-	33	100%	175	100%	117	100%	118	100%	145	100%	588	100%

\* Foram destacadas na cor cinza as células em que o percentual de aprovados é menor do que o percentual geral de aprovados da atividade acadêmica curricular, considerando todo o período avaliado.

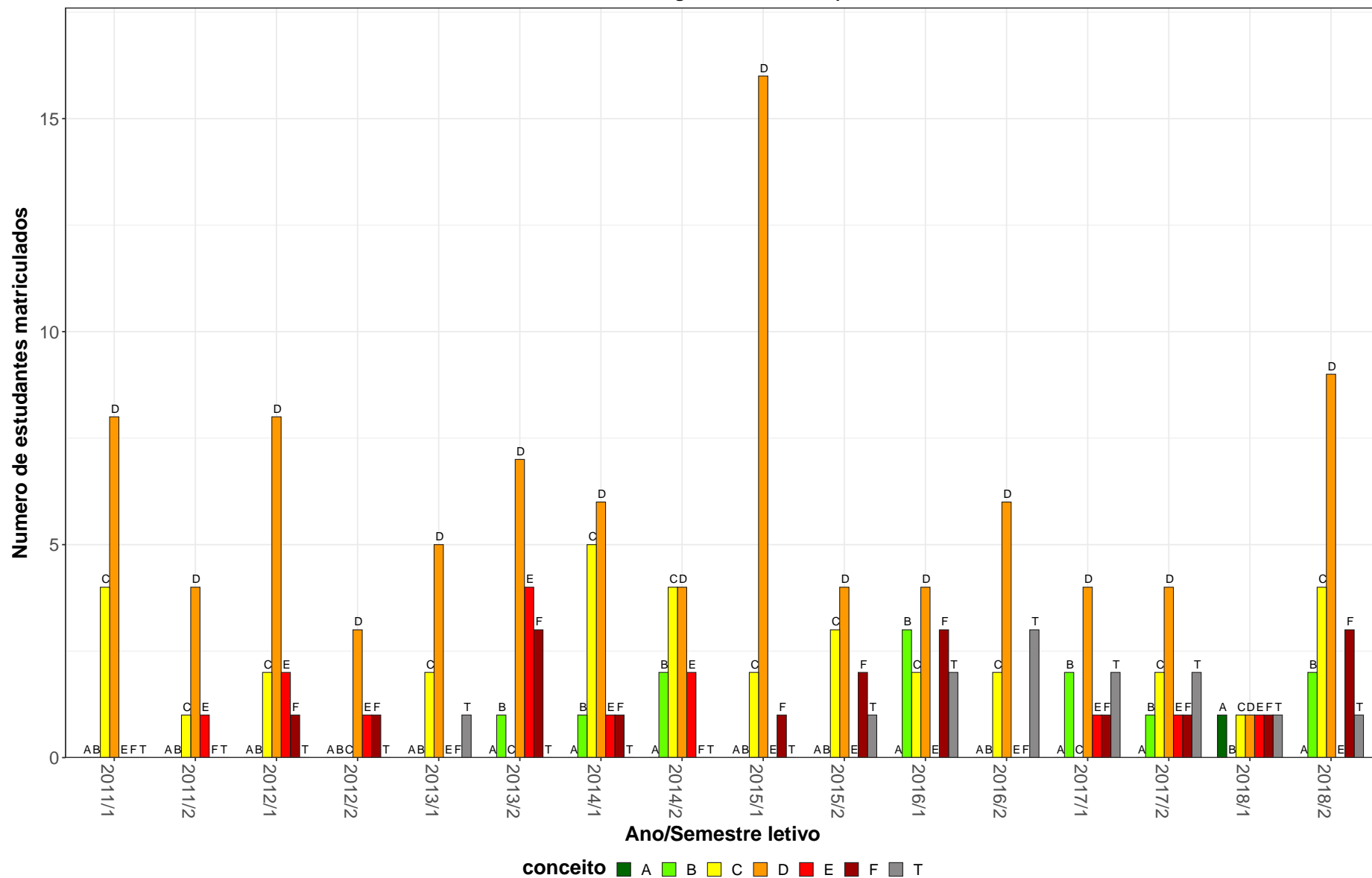
CCV030–Patologia Veterinaria



Figura 10: Conceito obtido pelos estudantes na atividade acadêmica curricular CCV030-Patologia Veterinaria no período de 2011 a 2018 na Escola de Veterinária.

**Tabela 12: Avaliação da atividade CCV036-Diagnostico por Imagem em Veterinária no período de 2011 e 2018**

Situação	2011		2012		2013		2014		2015		2016		2017		2018		Total	
	Freq.	%	Freq.	%	Freq.	%	Freq.	%	Freq.	%	Freq.	%	Freq.	%	Freq.	%	Freq.	%
<b>Medicina Veterinária (Bacharelado)</b>																		
Aprovado	0	-	0	-	0	-	0	-	0	-	104	88,9%	110	82,7%	87	86,1%	301	85,8%
Reprovado (I)	0	-	0	-	0	-	0	-	0	-	3	2,6%	8	6%	9	8,9%	20	5,7%
Reprovado (R)	0	-	0	-	0	-	0	-	0	-	8	6,8%	9	6,8%	4	4%	21	6%
Trancamento	0	-	0	-	0	-	0	-	0	-	2	1,7%	6	4,5%	1	1%	9	2,6%
Total	0	-	0	-	0	-	0	-	0	-	117	100%	133	100%	101	100%	351	100%
<b>TOTAL</b>																		
Aprovado	0	-	0	-	0	-	0	-	0	-	104	88,9%	110	82,7%	87	86,1%	301	85,8%
Reprovado (I)	0	-	0	-	0	-	0	-	0	-	3	2,6%	8	6%	9	8,9%	20	5,7%
Reprovado (R)	0	-	0	-	0	-	0	-	0	-	8	6,8%	9	6,8%	4	4%	21	6%
Trancamento	0	-	0	-	0	-	0	-	0	-	2	1,7%	6	4,5%	1	1%	9	2,6%
Total	0	-	0	-	0	-	0	-	0	-	117	100%	133	100%	101	100%	351	100%

\* Foram destacadas na cor cinza as células em que o percentual de aprovados é menor do que o percentual geral de aprovados da atividade acadêmica curricular, considerando todo o período avaliado.

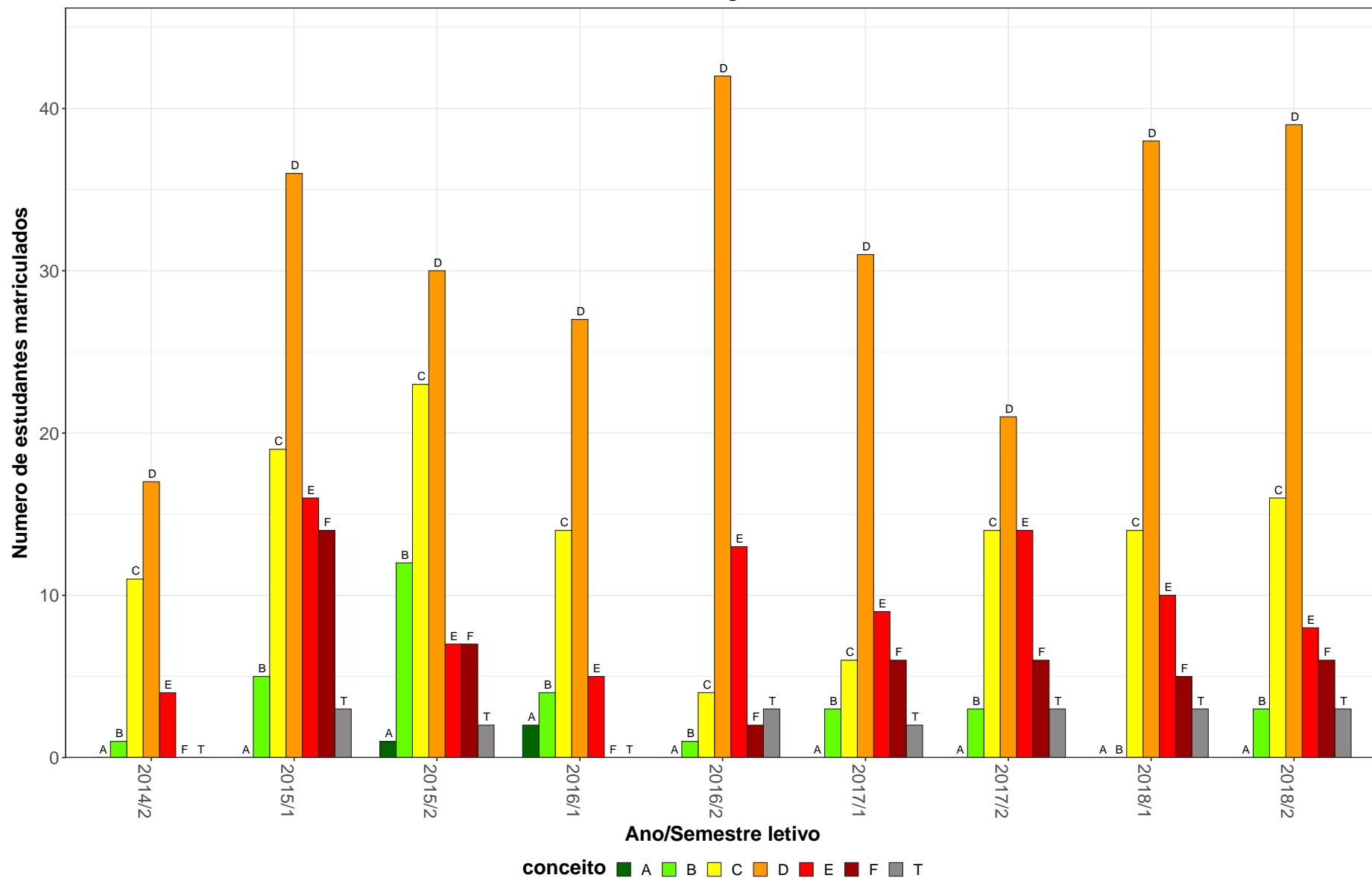
CCV036–Diagnostico por Imagem em Veterinaria



Figura 11: Conceito obtido pelos estudantes na atividade acadêmica curricular CCV036-Diagnostico por Imagem em Veterinaria no período de 2011 a 2018 na Escola de Veterinária.



## 2.2 Atividades acadêmicas curriculares ofertadas pelo Departamento CRT

Tabela 13: Avaliação da atividade CRT003-Cartografia e Topografia no período de 2011 e 2018

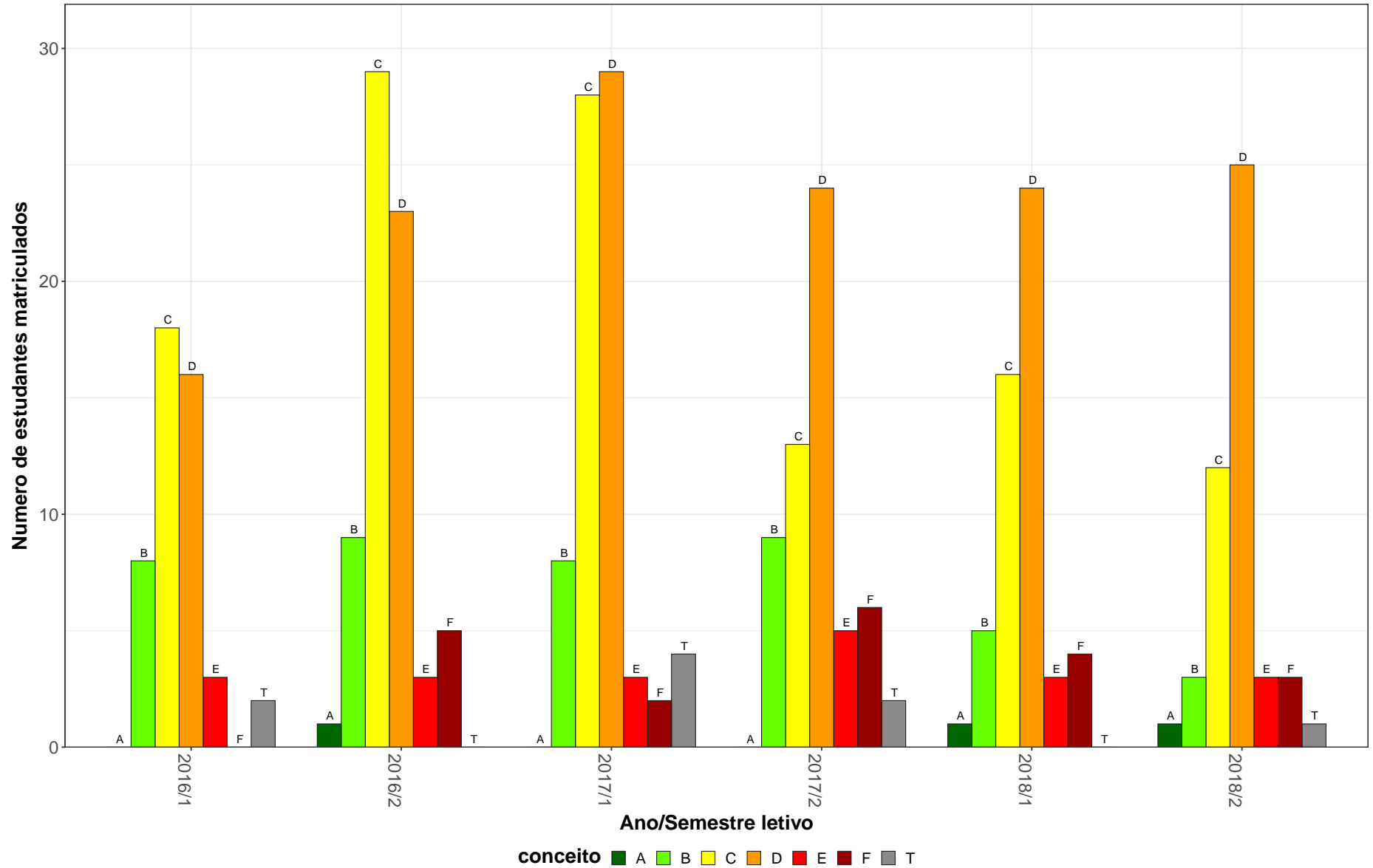
Situação	2011		2012		2013		2014		2015		2016		2017		2018		Total	
	Freq.	%	Freq.	%	Freq.	%	Freq.	%	Freq.	%	Freq.	%	Freq.	%	Freq.	%	Freq.	%
<b>Aquacultura (Bacharelado)</b>																		
Aprovado	39	60,9%	35	66%	26	78,8%	0	-	0	-	0	-	0	-	0	-	100	66,7%
Reprovado (I)	10	15,6%	3	5,7%	5	15,2%	0	-	0	-	0	-	0	-	0	-	18	12%
Reprovado (R)	10	15,6%	11	20,8%	0	0%	0	-	0	-	0	-	0	-	0	-	21	14%
Trancamento	5	7,8%	4	7,5%	2	6,1%	0	-	0	-	0	-	0	-	0	-	11	7,3%
Total	64	100%	53	100%	33	100%	0	-	0	-	0	-	0	-	0	-	150	100%
<b>TOTAL</b>																		
Aprovado	39	57,4%	35	66%	26	74,3%	0	-	0	-	0	-	0	-	0	-	100	64,1%
Reprovado (I)	10	14,7%	3	5,7%	6	17,1%	0	-	0	-	0	-	0	-	0	-	19	12,2%
Reprovado (R)	10	14,7%	11	20,8%	0	0%	0	-	0	-	0	-	0	-	0	-	21	13,5%
Trancamento	9	13,2%	4	7,5%	3	8,6%	0	-	0	-	0	-	0	-	0	-	16	10,3%
Total	68	100%	53	100%	35	100%	0	-	0	-	0	-	0	-	0	-	156	100%

\* Foram destacadas na cor cinza as células em que o percentual de aprovados é menor do que o percentual geral de aprovados da atividade acadêmica curricular, considerando todo o período avaliado.

CRT003–Cartografia e Topografia



Figura 12: Conceito obtido pelos estudantes na atividade acadêmica curricular CRT003-Cartografia e Topografia no período de 2011 a 2018 na Escola de Veterinária.

## 2.3 Atividades acadêmicas curriculares ofertadas pelo Departamento ECN

Tabela 14: Avaliação da atividade ECN139-Economia Rural no período de 2011 e 2018

Situação	2011		2012		2013		2014		2015		2016		2017		2018		Total	
	Freq.	%	Freq.	%	Freq.	%	Freq.	%	Freq.	%	Freq.	%	Freq.	%	Freq.	%	Freq.	%
<b>Medicina Veterinária (Bacharelado)</b>																		
Aprovado	100	87%	108	90%	115	92%	0	-	0	-	0	-	0	-	0	-	323	89,7%
Reprovado (I)	0	0%	0	0%	4	3,2%	0	-	0	-	0	-	0	-	0	-	4	1,1%
Reprovado (R)	12	10,4%	11	9,2%	5	4%	0	-	0	-	0	-	0	-	0	-	28	7,8%
Trancamento	3	2,6%	1	0,8%	1	0,8%	0	-	0	-	0	-	0	-	0	-	5	1,4%
Total	115	100%	120	100%	125	100%	0	-	0	-	0	-	0	-	0	-	360	100%
<b>TOTAL</b>																		
Aprovado	100	86,2%	108	90%	116	92,1%	0	-	0	-	0	-	0	-	0	-	324	89,5%
Reprovado (I)	0	0%	0	0%	4	3,2%	0	-	0	-	0	-	0	-	0	-	4	1,1%
Reprovado (R)	13	11,2%	11	9,2%	5	4%	0	-	0	-	0	-	0	-	0	-	29	8%
Trancamento	3	2,6%	1	0,8%	1	0,8%	0	-	0	-	0	-	0	-	0	-	5	1,4%
Total	116	100%	120	100%	126	100%	0	-	0	-	0	-	0	-	0	-	362	100%

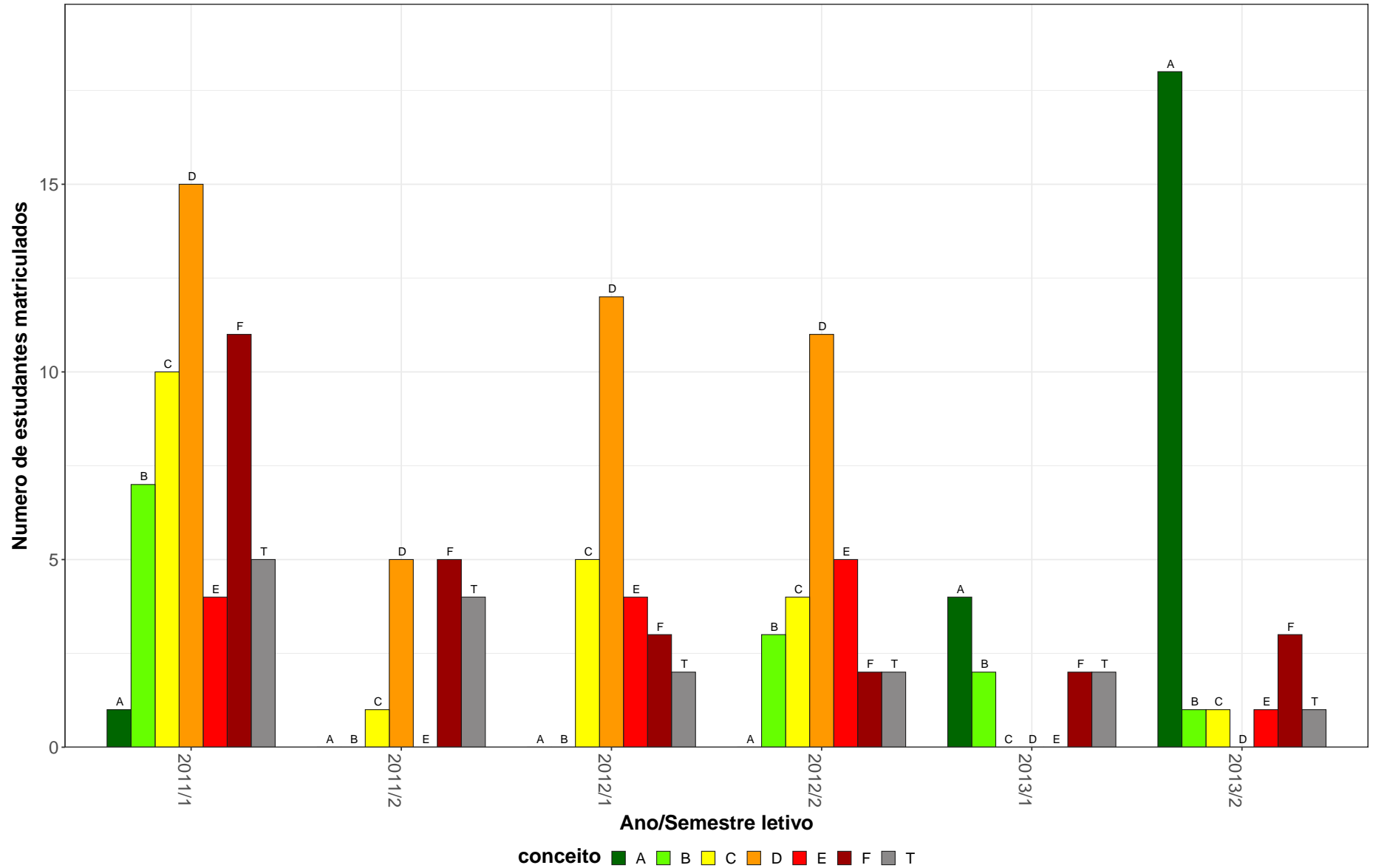
\* Foram destacadas na cor cinza as células em que o percentual de aprovados é menor do que o percentual geral de aprovados da atividade acadêmica curricular, considerando todo o período avaliado.

ECN139–Economia Rural

33



Figura 13: Conceito obtido pelos estudantes na atividade acadêmica curricular ECN139-Economia Rural no período de 2011 a 2018 na Escola de Veterinária.

## 2.4 Atividades acadêmicas curriculares ofertadas pelo Departamento EHR

**Tabela 15: Avaliação da atividade EHR033-Hidraulica Aplicada A Aquacultura no período de 2011 e 2018**

Situação	2011		2012		2013		2014		2015		2016		2017		2018		Total	
	Freq.	%	Freq.	%	Freq.	%	Freq.	%	Freq.	%	Freq.	%	Freq.	%	Freq.	%	Freq.	%
<b>Aquacultura (Bacharelado)</b>																		
Aprovado	21	43,8%	15	25%	36	49,3%	0	-	0	-	0	-	0	-	0	-	72	39,8%
Reprovado (I)	13	27,1%	0	0%	1	1,4%	0	-	0	-	0	-	0	-	0	-	14	7,7%
Reprovado (R)	10	20,8%	37	61,7%	32	43,8%	0	-	0	-	0	-	0	-	0	-	79	43,6%
Trancamento	4	8,3%	8	13,3%	4	5,5%	0	-	0	-	0	-	0	-	0	-	16	8,8%
Total	48	100%	60	100%	73	100%	0	-	0	-	0	-	0	-	0	-	181	100%
<b>TOTAL</b>																		
Aprovado	22	44%	15	25%	36	49,3%	0	-	0	-	0	-	0	-	0	-	73	39,9%
Reprovado (I)	14	28%	0	0%	1	1,4%	0	-	0	-	0	-	0	-	0	-	15	8,2%
Reprovado (R)	10	20%	37	61,7%	32	43,8%	0	-	0	-	0	-	0	-	0	-	79	43,2%
Trancamento	4	8%	8	13,3%	4	5,5%	0	-	0	-	0	-	0	-	0	-	16	8,7%
Total	50	100%	60	100%	73	100%	0	-	0	-	0	-	0	-	0	-	183	100%

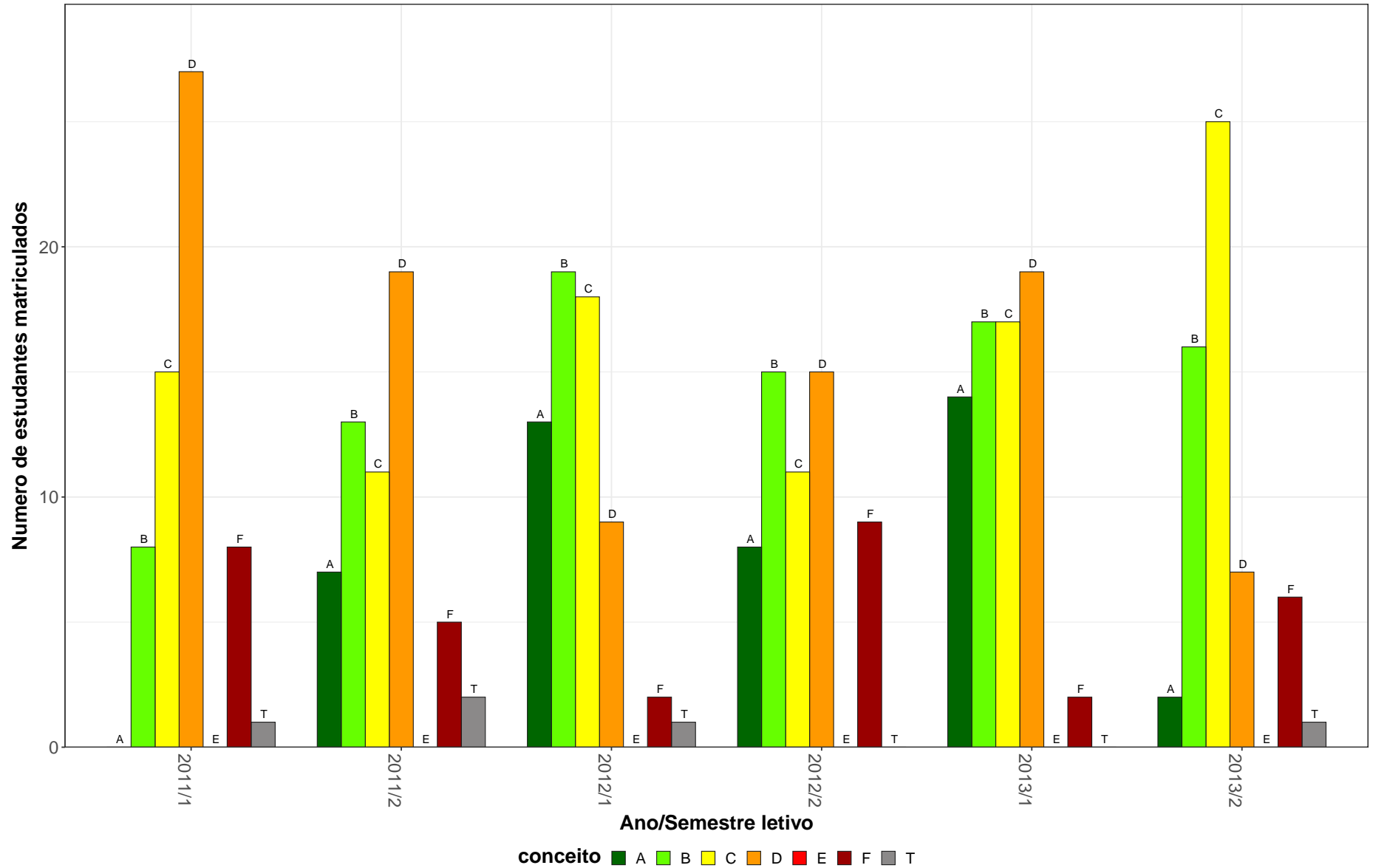
\* Foram destacadas na cor cinza as células as células em que o percentual de aprovados é menor do que o percentual geral de aprovados da atividade acadêmica curricular, considerando todo o período avaliado.

EHR033–Hidraulica Aplicada A Aquicultura

35



Figura 14: Conceito obtido pelos estudantes na atividade acadêmica curricular EHR033-Hidraulica Aplicada A Aquicultura no período de 2011 a 2018 na Escola de Veterinária.

## 2.5 Atividades acadêmicas curriculares ofertadas pelo Departamento FAR

Tabela 16: Avaliação da atividade FAR601-Farmacologia Veterinaria no período de 2011 e 2018

Situação	2011		2012		2013		2014		2015		2016		2017		2018		Total	
	Freq.	%	Freq.	%	Freq.	%	Freq.	%	Freq.	%	Freq.	%	Freq.	%	Freq.	%	Freq.	%
<b>Medicina Veterinária (Bacharelado)</b>																		
Aprovado	99	84,6%	102	93,6%	95	84,1%	0	-	0	-	0	-	0	-	0	-	296	87,3%
Reprovado (I)	0	0%	1	0,9%	0	0%	0	-	0	-	0	-	0	-	0	-	1	0,3%
Reprovado (R)	17	14,5%	5	4,6%	16	14,2%	0	-	0	-	0	-	0	-	0	-	38	11,2%
Trancamento	1	0,9%	1	0,9%	2	1,8%	0	-	0	-	0	-	0	-	0	-	4	1,2%
Total	117	100%	109	100%	113	100%	0	-	0	-	0	-	0	-	0	-	339	100%
<b>TOTAL</b>																		
Aprovado	99	84,6%	102	93,6%	96	84,2%	0	-	0	-	0	-	0	-	0	-	297	87,4%
Reprovado (I)	0	0%	1	0,9%	0	0%	0	-	0	-	0	-	0	-	0	-	1	0,3%
Reprovado (R)	17	14,5%	5	4,6%	16	14%	0	-	0	-	0	-	0	-	0	-	38	11,2%
Trancamento	1	0,9%	1	0,9%	2	1,8%	0	-	0	-	0	-	0	-	0	-	4	1,2%
Total	117	100%	109	100%	114	100%	0	-	0	-	0	-	0	-	0	-	340	100%

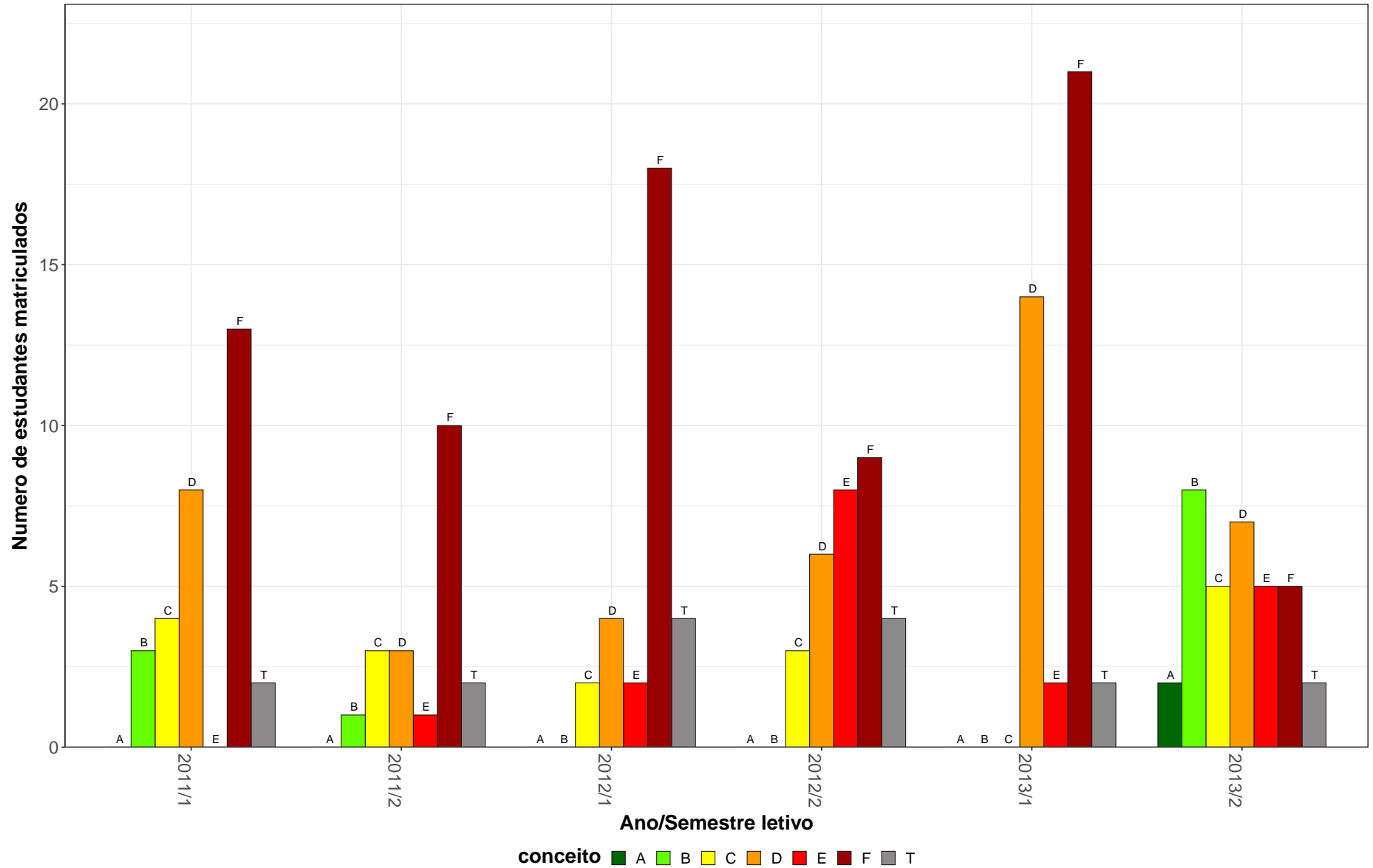
\* Foram destacadas na cor cinza as células em que o percentual de aprovados é menor do que o percentual geral de aprovados da atividade acadêmica curricular, considerando todo o período avaliado.

FAR601–Farmacologia Veterinaria



Figura 15: Conceito obtido pelos estudantes na atividade acadêmica curricular FAR601-Farmacologia Veterinaria no período de 2011 a 2018 na Escola de Veterinária.



## 2.6 Atividades acadêmicas curriculares ofertadas pelo Departamento GEO

Tabela 17: Avaliação da atividade GEO306-Processos Erosivos e Conservação dos Solos no período de 2011 e 2018

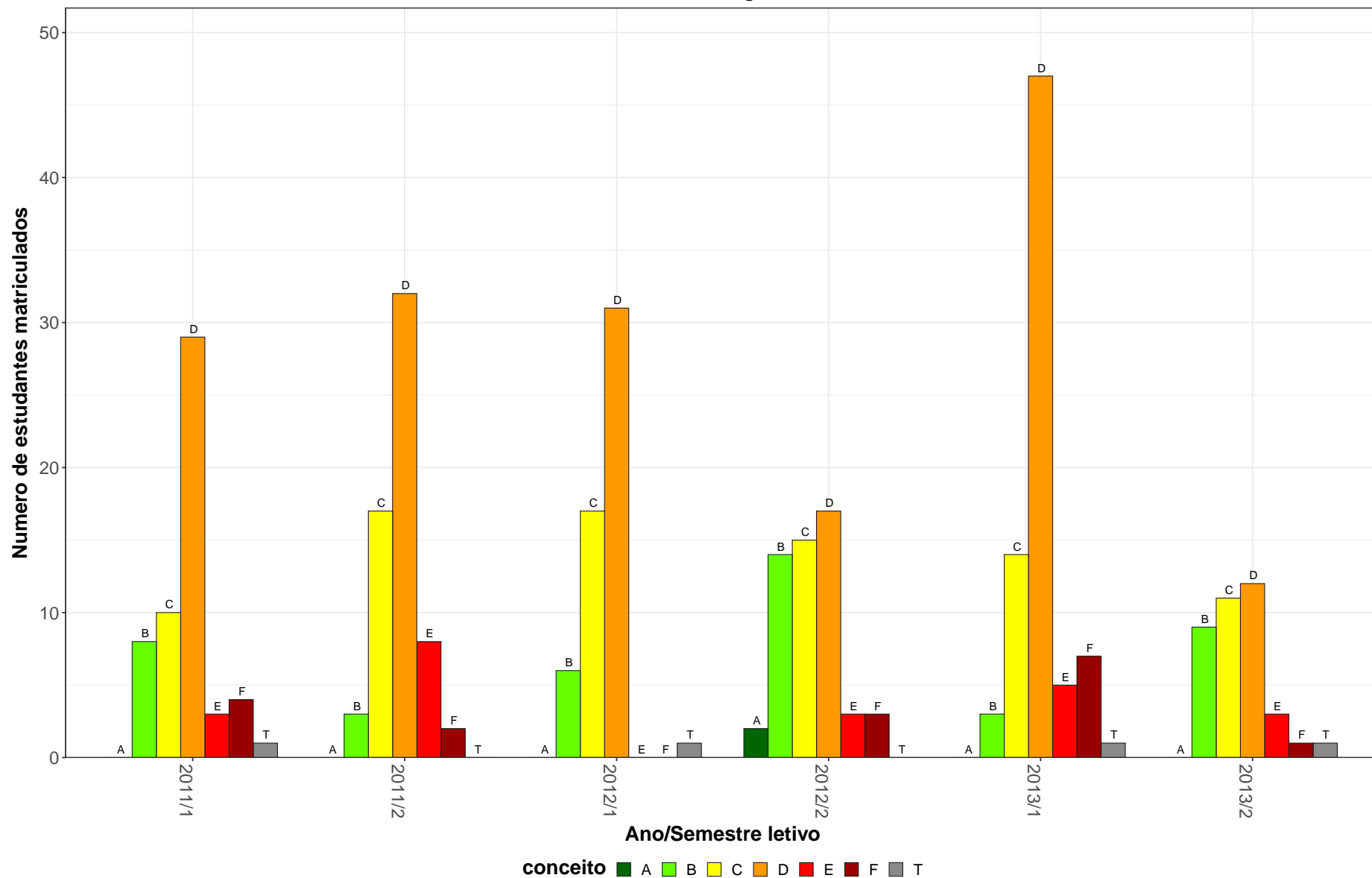
Situação	2011		2012		2013		2014		2015		2016		2017		2018		Total	
	Freq.	%	Freq.	%	Freq.	%	Freq.	%	Freq.	%	Freq.	%	Freq.	%	Freq.	%	Freq.	%
<b>Aquacultura (Bacharelado)</b>																		
Aprovado	44	78,6%	32	64%	37	78,7%	0	-	0	-	0	-	0	-	0	-	113	73,9%
Reprovado (I)	5	8,9%	5	10%	2	4,3%	0	-	0	-	0	-	0	-	0	-	12	7,8%
Reprovado (R)	7	12,5%	8	16%	7	14,9%	0	-	0	-	0	-	0	-	0	-	22	14,4%
Trancamento	0	0%	5	10%	1	2,1%	0	-	0	-	0	-	0	-	0	-	6	3,9%
Total	56	100%	50	100%	47	100%	0	-	0	-	0	-	0	-	0	-	153	100%
<b>TOTAL</b>																		
Aprovado	45	78,9%	36	65,5%	42	77,8%	0	-	0	-	0	-	0	-	0	-	123	74,1%
Reprovado (I)	5	8,8%	5	9,1%	3	5,6%	0	-	0	-	0	-	0	-	0	-	13	7,8%
Reprovado (R)	7	12,3%	8	14,5%	7	13%	0	-	0	-	0	-	0	-	0	-	22	13,3%
Trancamento	0	0%	6	10,9%	2	3,7%	0	-	0	-	0	-	0	-	0	-	8	4,8%
Total	57	100%	55	100%	54	100%	0	-	0	-	0	-	0	-	0	-	166	100%

\* Foram destacadas na cor cinza as células em que o percentual de aprovados é menor do que o percentual geral de aprovados da atividade acadêmica curricular, considerando todo o período avaliado.

GEO306–Processos Erosivos e Conservação dos Solos



Figura 16: Conceito obtido pelos estudantes na atividade acadêmica curricular GEO306-Processos Erosivos e Conservação dos Solos no período de 2011 a 2018 na Escola de Veterinária.

## 2.7 Atividades acadêmicas curriculares ofertadas pelo Departamento MVP

Tabela 18: Avaliação da atividade MVP602-Doenças Bacterianas no período de 2011 e 2018

Situação	2011		2012		2013		2014		2015		2016		2017		2018		Total	
	Freq.	%	Freq.	%	Freq.	%	Freq.	%	Freq.	%	Freq.	%	Freq.	%	Freq.	%	Freq.	%
<b>Medicina Veterinária (Bacharelado)</b>																		
Aprovado	106	92,2%	108	91,5%	84	80%	95	94,1%	44	93,6%	0	-	0	-	0	-	437	89,9%
Reprovado (I)	0	0%	2	1,7%	11	10,5%	0	0%	0	0%	0	-	0	-	0	-	13	2,7%
Reprovado (R)	7	6,1%	1	0,8%	6	5,7%	5	5%	2	4,3%	0	-	0	-	0	-	21	4,3%
Trancamento	2	1,7%	7	5,9%	4	3,8%	1	1%	1	2,1%	0	-	0	-	0	-	15	3,1%
Total	115	100%	118	100%	105	100%	101	100%	47	100%	0	-	0	-	0	-	486	100%
<b>TOTAL</b>																		
Aprovado	106	92,2%	108	91,5%	84	80%	95	94,1%	44	93,6%	0	-	0	-	0	-	437	89,9%
Reprovado (I)	0	0%	2	1,7%	11	10,5%	0	0%	0	0%	0	-	0	-	0	-	13	2,7%
Reprovado (R)	7	6,1%	1	0,8%	6	5,7%	5	5%	2	4,3%	0	-	0	-	0	-	21	4,3%
Trancamento	2	1,7%	7	5,9%	4	3,8%	1	1%	1	2,1%	0	-	0	-	0	-	15	3,1%
Total	115	100%	118	100%	105	100%	101	100%	47	100%	0	-	0	-	0	-	486	100%

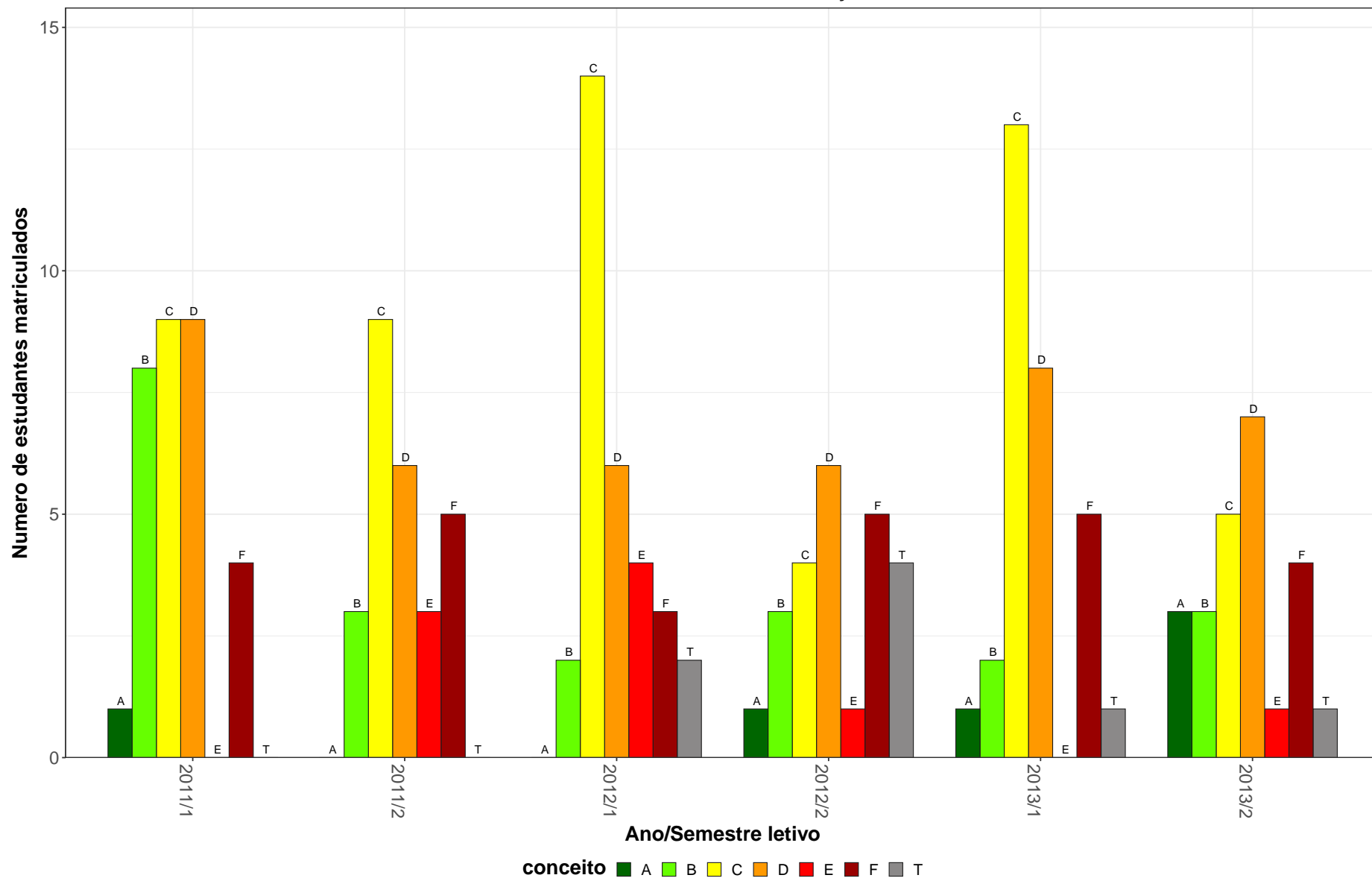
\* Foram destacadas na cor cinza as células em que o percentual de aprovados é menor do que o percentual geral de aprovados da atividade acadêmica curricular, considerando todo o período avaliado.

MVP602-Doenças Bacterianas



Figura 17: Conceito obtido pelos estudantes na atividade acadêmica curricular MVP602-Doenças Bacterianas no período de 2011 a 2018 na Escola de Veterinária.

**Tabela 19: Avaliação da atividade MVP607-Planificação em Saude Animal no período de 2011 e 2018**

Situação	2011		2012		2013		2014		2015		2016		2017		2018		Total	
	Freq.	%	Freq.	%	Freq.	%	Freq.	%	Freq.	%	Freq.	%	Freq.	%	Freq.	%	Freq.	%
<b>Medicina Veterinária (Bacharelado)</b>																		
Aprovado	123	93,2%	101	87,8%	117	97,5%	73	98,6%	91	97,8%	80	96,4%	135	96,4%	113	97,4%	833	95,4%
Reprovado (I)	0	0%	0	0%	0	0%	0	0%	1	1,1%	0	0%	0	0%	0	0%	1	0,1%
Reprovado (R)	8	6,1%	10	8,7%	2	1,7%	1	1,4%	1	1,1%	1	1,2%	2	1,4%	0	0%	25	2,9%
Trancamento	1	0,8%	4	3,5%	1	0,8%	0	0%	0	0%	2	2,4%	3	2,1%	3	2,6%	14	1,6%
Total	132	100%	115	100%	120	100%	74	100%	93	100%	83	100%	140	100%	116	100%	873	100%
<b>TOTAL</b>																		
Aprovado	123	93,2%	101	87,8%	117	97,5%	73	98,6%	91	97,8%	80	96,4%	135	96,4%	113	97,4%	833	95,4%
Reprovado (I)	0	0%	0	0%	0	0%	0	0%	1	1,1%	0	0%	0	0%	0	0%	1	0,1%
Reprovado (R)	8	6,1%	10	8,7%	2	1,7%	1	1,4%	1	1,1%	1	1,2%	2	1,4%	0	0%	25	2,9%
Trancamento	1	0,8%	4	3,5%	1	0,8%	0	0%	0	0%	2	2,4%	3	2,1%	3	2,6%	14	1,6%
Total	132	100%	115	100%	120	100%	74	100%	93	100%	83	100%	140	100%	116	100%	873	100%

\* Foram destacadas na cor cinza as células em que o percentual de aprovados é menor do que o percentual geral de aprovados da atividade acadêmica curricular, considerando todo o período avaliado.

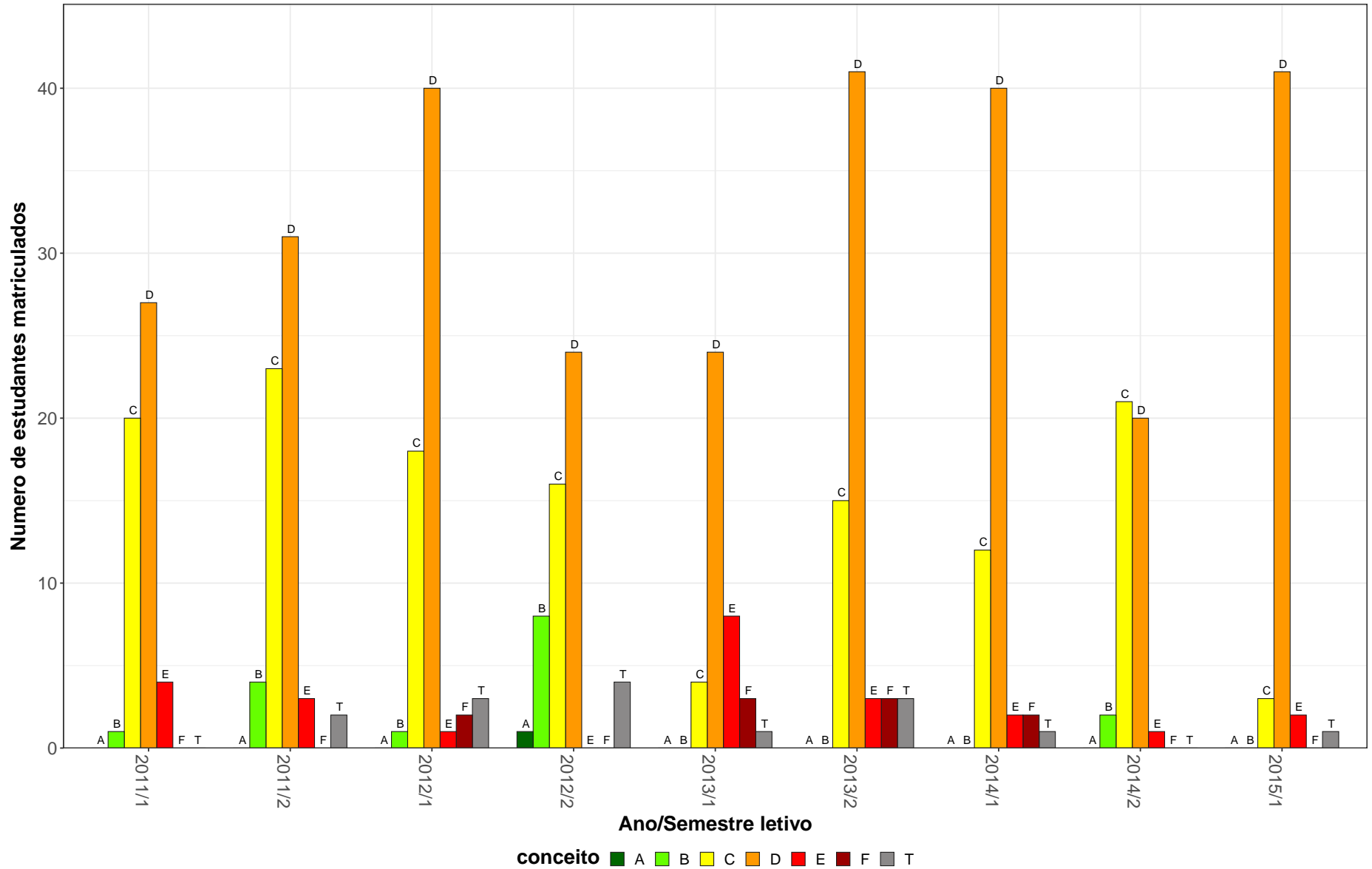
MVP607-Planificação em Saude Animal

43



Figura 18: Conceito obtido pelos estudantes na atividade acadêmica curricular MVP607-Planificação em Saude Animal no período de 2011 a 2018 na Escola de Veterinária.

## 2.8 Atividades acadêmicas curriculares ofertadas pelo Departamento SOA

Tabela 20: Avaliação da atividade SOA173-Sociologia e Antropologia no período de 2011 e 2018

Situação	2011		2012		2013		2014		2015		2016		2017		2018		Total	
	Freq.	%	Freq.	%	Freq.	%	Freq.	%	Freq.	%	Freq.	%	Freq.	%	Freq.	%	Freq.	%
<b>Medicina Veterinária (Bacharelado)</b>																		
Aprovado	113	85,6%	87	73,7%	93	64,6%	0	-	0	-	0	-	0	-	0	-	293	74,4%
Reprovado (I)	0	0%	0	0%	0	0%	0	-	0	-	0	-	0	-	0	-	0	0%
Reprovado (R)	16	12,1%	23	19,5%	46	31,9%	0	-	0	-	0	-	0	-	0	-	85	21,6%
Trancamento	3	2,3%	8	6,8%	5	3,5%	0	-	0	-	0	-	0	-	0	-	16	4,1%
Total	132	100%	118	100%	144	100%	0	-	0	-	0	-	0	-	0	-	394	100%
<b>TOTAL</b>																		
Aprovado	113	85,6%	87	73,7%	93	64,6%	0	-	0	-	0	-	0	-	0	-	293	74,4%
Reprovado (I)	0	0%	0	0%	0	0%	0	-	0	-	0	-	0	-	0	-	0	0%
Reprovado (R)	16	12,1%	23	19,5%	46	31,9%	0	-	0	-	0	-	0	-	0	-	85	21,6%
Trancamento	3	2,3%	8	6,8%	5	3,5%	0	-	0	-	0	-	0	-	0	-	16	4,1%
Total	132	100%	118	100%	144	100%	0	-	0	-	0	-	0	-	0	-	394	100%

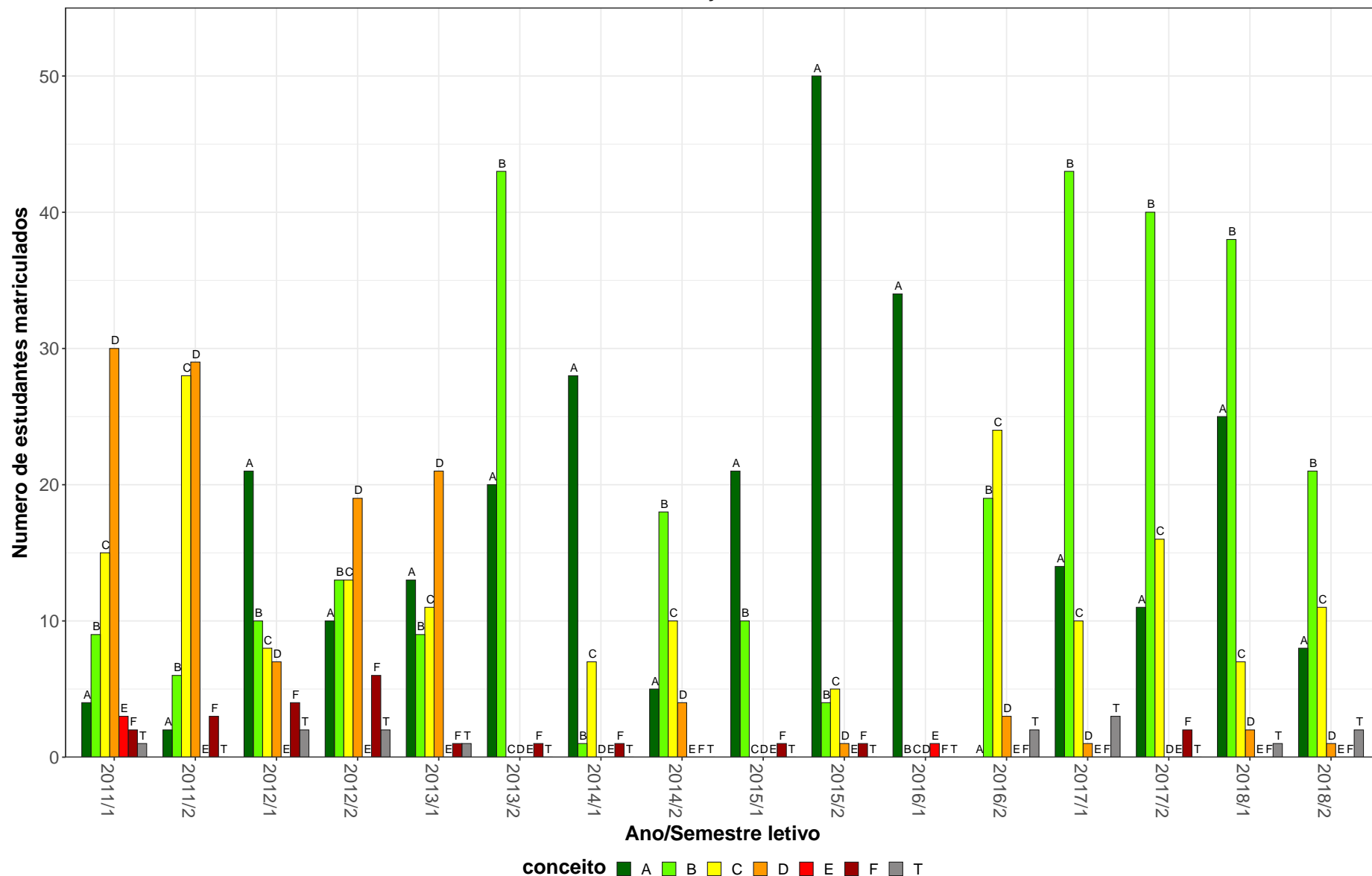
\* Foram destacadas na cor cinza as células as células em que o percentual de aprovados é menor do que o percentual geral de aprovados da atividade acadêmica curricular, considerando todo o período avaliado.

SOA173–Sociologia e Antropologia



Figura 19: Conceito obtido pelos estudantes na atividade acadêmica curricular SOA173-Sociologia e Antropologia no período de 2011 a 2018 na Escola de Veterinária.



## 2.9 Atividades acadêmicas curriculares ofertadas pelo Departamento VET

**Tabela 21: Avaliação da atividade VET022-Atividades Integrativas em Aquacultura I no período de 2011 e 2018**

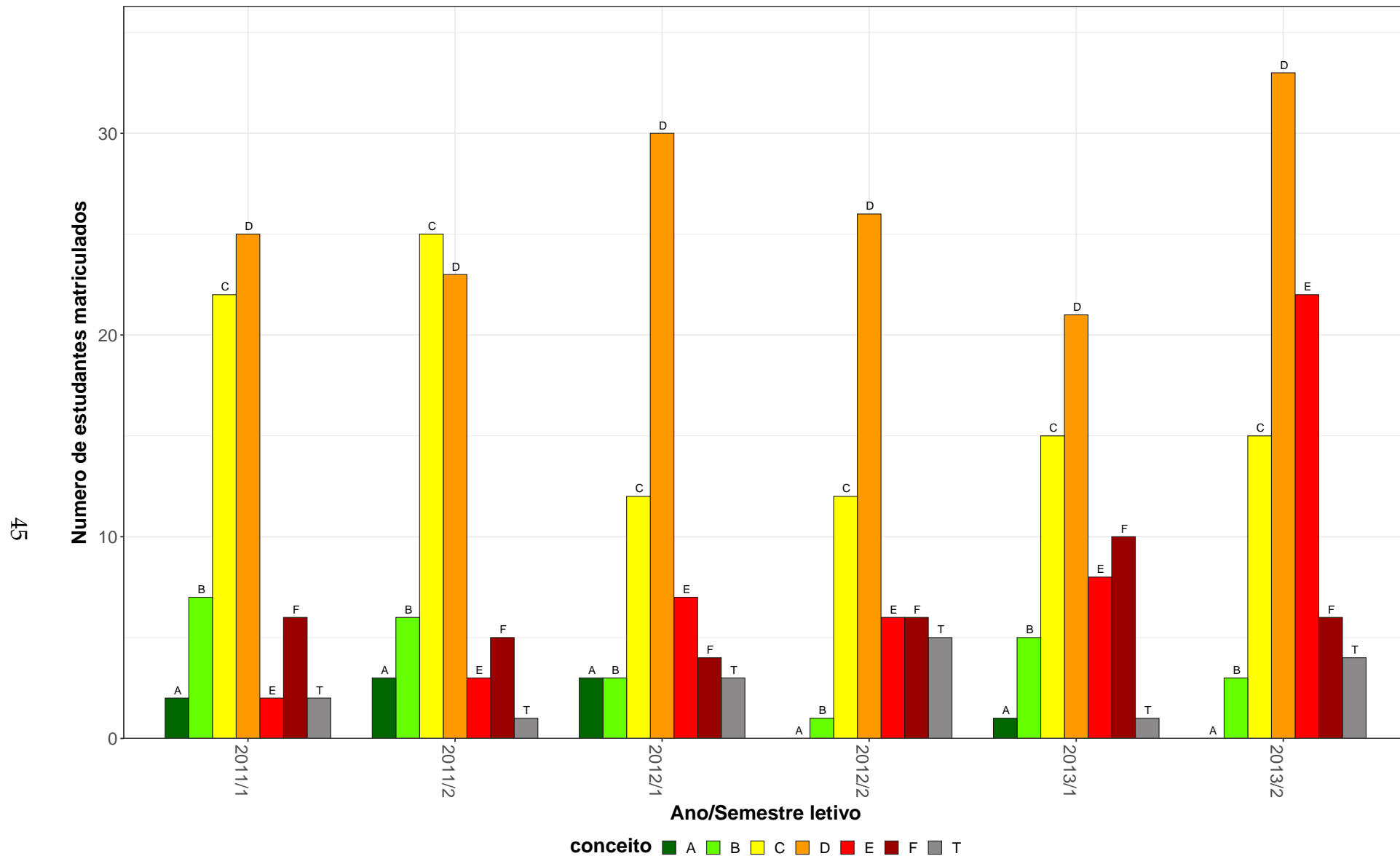
Situação	2011		2012		2013		2014		2015		2016		2017		2018		Total	
	Freq.	%	Freq.	%	Freq.	%	Freq.	%	Freq.	%	Freq.	%	Freq.	%	Freq.	%	Freq.	%
<b>Aquacultura (Bacharelado)</b>																		
Aprovado	24	57,1%	33	62,3%	27	46,6%	27	55,1%	29	56,9%	15	29,4%	0	-	0	-	155	51%
Reprovado (I)	6	14,3%	1	1,9%	0	0%	0	0%	0	0%	0	0%	0	-	0	-	7	2,3%
Reprovado (R)	11	26,2%	16	30,2%	25	43,1%	20	40,8%	18	35,3%	24	47,1%	0	-	0	-	114	37,5%
Trancamento	1	2,4%	3	5,7%	6	10,3%	2	4,1%	4	7,8%	12	23,5%	0	-	0	-	28	9,2%
Total	42	100%	53	100%	58	100%	49	100%	51	100%	51	100%	0	-	0	-	304	100%
<b>TOTAL</b>																		
Aprovado	24	55,8%	33	62,3%	27	46,6%	27	55,1%	29	56,9%	15	29,4%	0	-	0	-	155	50,8%
Reprovado (I)	6	14%	1	1,9%	0	0%	0	0%	0	0%	0	0%	0	-	0	-	7	2,3%
Reprovado (R)	11	25,6%	16	30,2%	25	43,1%	20	40,8%	18	35,3%	24	47,1%	0	-	0	-	114	37,4%
Trancamento	2	4,7%	3	5,7%	6	10,3%	2	4,1%	4	7,8%	12	23,5%	0	-	0	-	29	9,5%
Total	43	100%	53	100%	58	100%	49	100%	51	100%	51	100%	0	-	0	-	305	100%

\* Foram destacadas na cor cinza as células em que o percentual de aprovados é menor do que o percentual geral de aprovados da atividade acadêmica curricular, considerando todo o período avaliado.

VET022-Atividades Integrativas em Aquacultura I

47



Figura 20: Conceito obtido pelos estudantes na atividade acadêmica curricular VET022-Atividades Integrativas em Aquacultura I no período de 2011 a 2018 na Escola de Veterinária.

**Tabela 22: Avaliação da atividade VET026-Profissão do Médico Veterinário no período de 2011 e 2018**

Situação	2011		2012		2013		2014		2015		2016		2017		2018		Total	
	Freq.	%	Freq.	%	Freq.	%	Freq.	%	Freq.	%	Freq.	%	Freq.	%	Freq.	%	Freq.	%
<b>Medicina Veterinária (Bacharelado)</b>																		
Aprovado	0	-	0	-	121	97,6%	91	82,7%	104	88,9%	114	89,8%	112	88,9%	104	90,4%	646	89,8%
Reprovado (I)	0	-	0	-	1	0,8%	0	0%	8	6,8%	4	3,1%	3	2,4%	1	0,9%	17	2,4%
Reprovado (R)	0	-	0	-	2	1,6%	9	8,2%	1	0,9%	1	0,8%	0	0%	4	3,5%	17	2,4%
Trancamento	0	-	0	-	0	0%	10	9,1%	4	3,4%	8	6,3%	11	8,7%	6	5,2%	39	5,4%
Total	0	-	0	-	124	100%	110	100%	117	100%	127	100%	126	100%	115	100%	719	100%
<b>TOTAL</b>																		
Aprovado	0	-	0	-	123	97,6%	91	82,7%	104	88,9%	114	89,8%	116	89,2%	104	90,4%	652	89,9%
Reprovado (I)	0	-	0	-	1	0,8%	0	0%	8	6,8%	4	3,1%	3	2,3%	1	0,9%	17	2,3%
Reprovado (R)	0	-	0	-	2	1,6%	9	8,2%	1	0,9%	1	0,8%	0	0%	4	3,5%	17	2,3%
Trancamento	0	-	0	-	0	0%	10	9,1%	4	3,4%	8	6,3%	11	8,5%	6	5,2%	39	5,4%
Total	0	-	0	-	126	100%	110	100%	117	100%	127	100%	130	100%	115	100%	725	100%

\* Foram destacadas na cor cinza as células as células em que o percentual de aprovados é menor do que o percentual geral de aprovados da atividade acadêmica curricular, considerando todo o período avaliado.

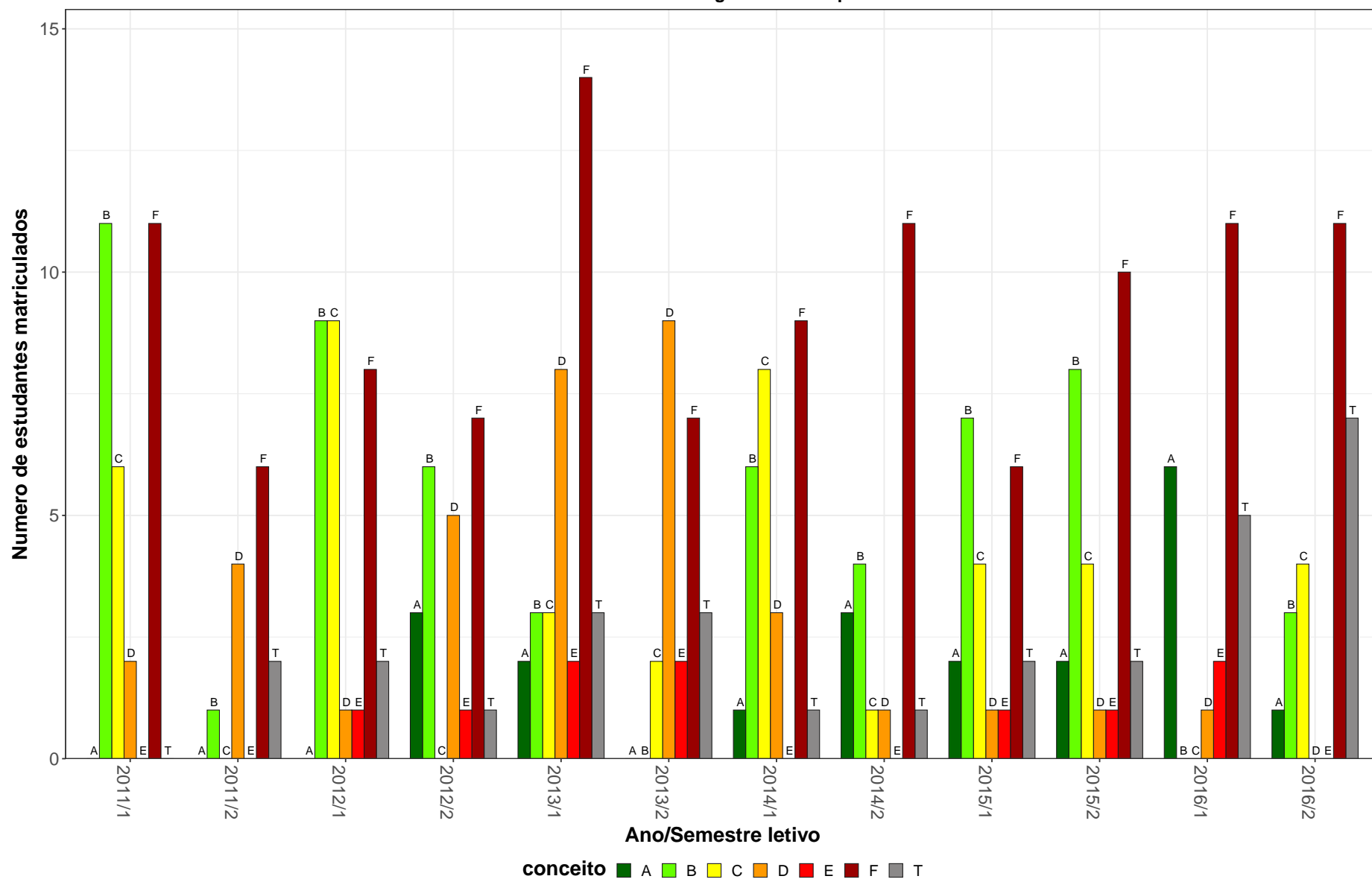
VET026–Profissiografia do Medico Veterinario



Figura 21: Conceito obtido pelos estudantes na atividade acadêmica curricular VET026-Profissiografia do Medico Veterinario no período de 2011 a 2018 na Escola de Veterinária.

**Tabela 23: Avaliação da atividade VET027-Metodologia da Pesquisa Científica no período de 2011 e 2018**

Situação	2011		2012		2013		2014		2015		2016		2017		2018		Total	
	Freq.	%	Freq.	%	Freq.	%	Freq.	%	Freq.	%	Freq.	%	Freq.	%	Freq.	%	Freq.	%
<b>Medicina Veterinária (Bacharelado)</b>																		
Aprovado	0	-	0	-	124	97,6%	95	85,6%	104	92,9%	100	88,5%	108	88,5%	106	91,4%	637	90,9%
Reprovado (I)	0	-	0	-	3	2,4%	0	0%	0	0%	2	1,8%	3	2,5%	3	2,6%	11	1,6%
Reprovado (R)	0	-	0	-	0	0%	7	6,3%	4	3,6%	4	3,5%	0	0%	1	0,9%	16	2,3%
Trancamento	0	-	0	-	0	0%	9	8,1%	4	3,6%	7	6,2%	11	9%	6	5,2%	37	5,3%
Total	0	-	0	-	127	100%	111	100%	112	100%	113	100%	122	100%	116	100%	701	100%
<b>TOTAL</b>																		
Aprovado	0	-	0	-	125	97,7%	95	85,6%	104	92,9%	100	88,5%	111	88,8%	106	91,4%	641	90,9%
Reprovado (I)	0	-	0	-	3	2,3%	0	0%	0	0%	2	1,8%	3	2,4%	3	2,6%	11	1,6%
Reprovado (R)	0	-	0	-	0	0%	7	6,3%	4	3,6%	4	3,5%	0	0%	1	0,9%	16	2,3%
Trancamento	0	-	0	-	0	0%	9	8,1%	4	3,6%	7	6,2%	11	8,8%	6	5,2%	37	5,2%
Total	0	-	0	-	128	100%	111	100%	112	100%	113	100%	125	100%	116	100%	705	100%

\* Foram destacadas na cor cinza as células as células em que o percentual de aprovados é menor do que o percentual geral de aprovados da atividade acadêmica curricular, considerando todo o período avaliado.

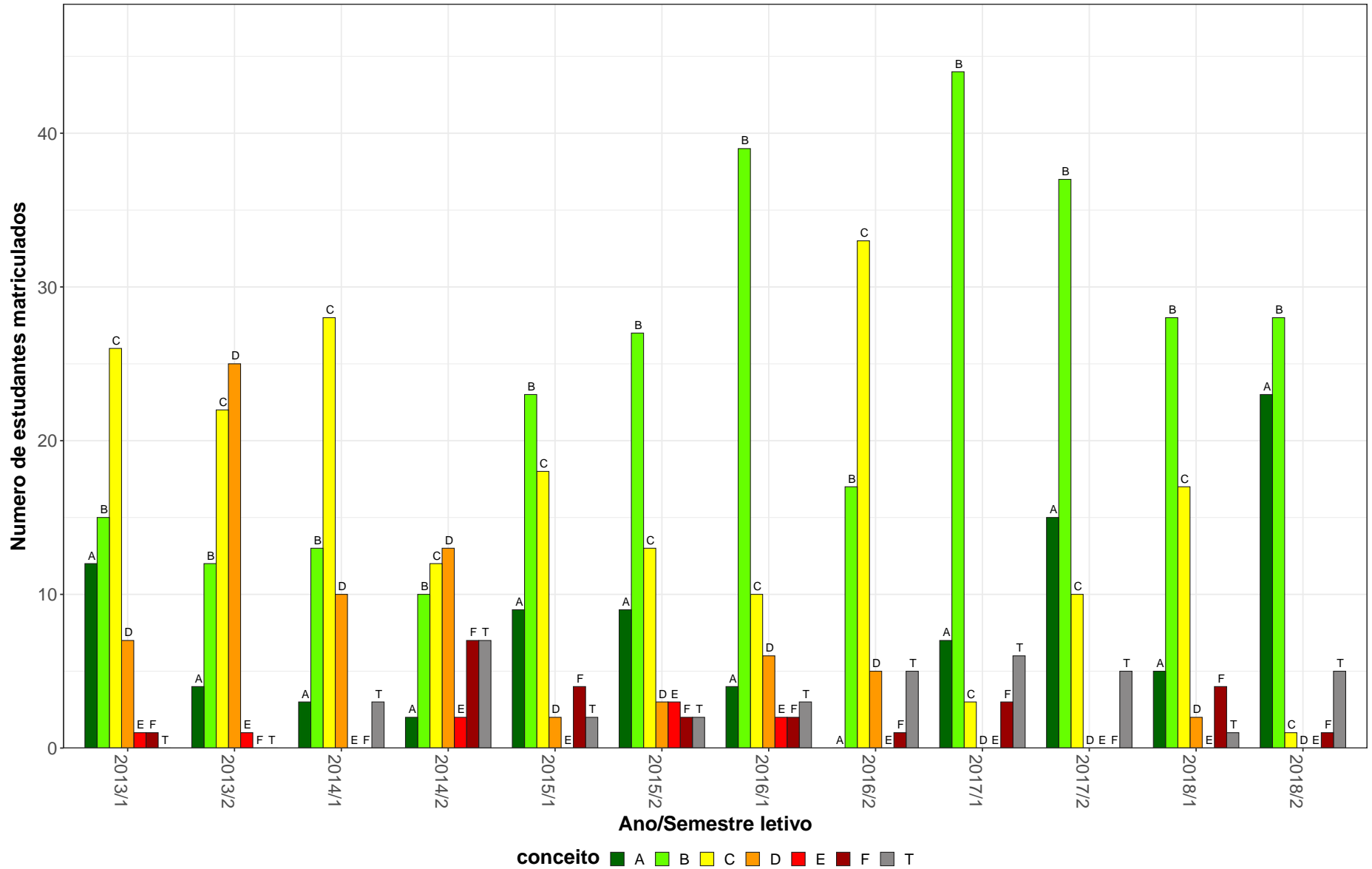
VET027–Metodologia da Pesquisa Científica

51



Figura 22: Conceito obtido pelos estudantes na atividade acadêmica curricular VET027-Metodologia da Pesquisa Científica no período de 2011 a 2018 na Escola de Veterinária.

**Tabela 24: Avaliação da atividade VET028-Estatística Aplicada A Medicina Veterinária no período de 2011 e 2018**

Situação	2011		2012		2013		2014		2015		2016		2017		2018		Total	
	Freq.	%	Freq.	%	Freq.	%	Freq.	%	Freq.	%	Freq.	%	Freq.	%	Freq.	%	Freq.	%
<b>Medicina Veterinária (Bacharelado)</b>																		
Aprovado	0	-	0	-	129	85,4%	96	69,6%	91	62,8%	100	69,4%	89	64%	126	82,9%	631	72,6%
Reprovado (I)	0	-	0	-	0	0%	1	0,7%	8	5,5%	4	2,8%	0	0%	8	5,3%	21	2,4%
Reprovado (R)	0	-	0	-	19	12,6%	31	22,5%	38	26,2%	26	18,1%	35	25,2%	10	6,6%	159	18,3%
Trancamento	0	-	0	-	3	2%	10	7,2%	8	5,5%	14	9,7%	15	10,8%	8	5,3%	58	6,7%
Total	0	-	0	-	151	100%	138	100%	145	100%	144	100%	139	100%	152	100%	869	100%
<b>TOTAL</b>																		
Aprovado	0	-	0	-	130	85,5%	96	69,1%	91	62,8%	100	69,4%	90	64,3%	126	82,9%	633	72,6%
Reprovado (I)	0	-	0	-	0	0%	1	0,7%	8	5,5%	4	2,8%	0	0%	8	5,3%	21	2,4%
Reprovado (R)	0	-	0	-	19	12,5%	31	22,3%	38	26,2%	26	18,1%	35	25%	10	6,6%	159	18,2%
Trancamento	0	-	0	-	3	2%	11	7,9%	8	5,5%	14	9,7%	15	10,7%	8	5,3%	59	6,8%
Total	0	-	0	-	152	100%	139	100%	145	100%	144	100%	140	100%	152	100%	872	100%

\* Foram destacadas na cor cinza as células as células em que o percentual de aprovados é menor do que o percentual geral de aprovados da atividade acadêmica curricular, considerando todo o período avaliado.

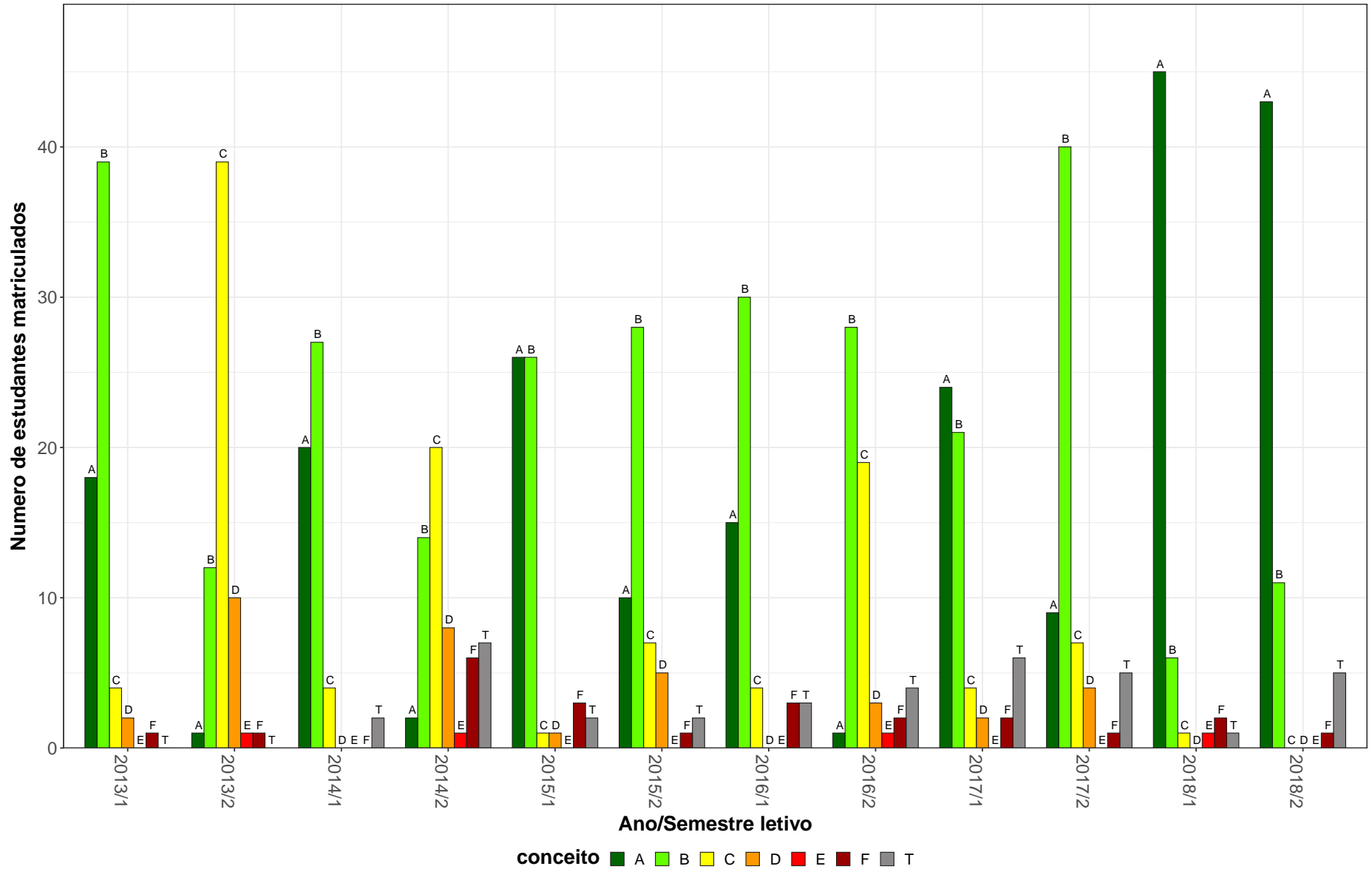

Figura 23: Conceito obtido pelos estudantes na atividade acadêmica curricular VET028-Estatística Aplicada A Medicina Veterinária no período de 2011 a 2018 na Escola de Veterinária.



## 2.10 Atividades acadêmicas curriculares ofertadas pelo Departamento ZOO

Tabela 25: Avaliação da atividade ZOO002-Aulas Práticas Integradas de Campo Iv no período de 2011 e 2018

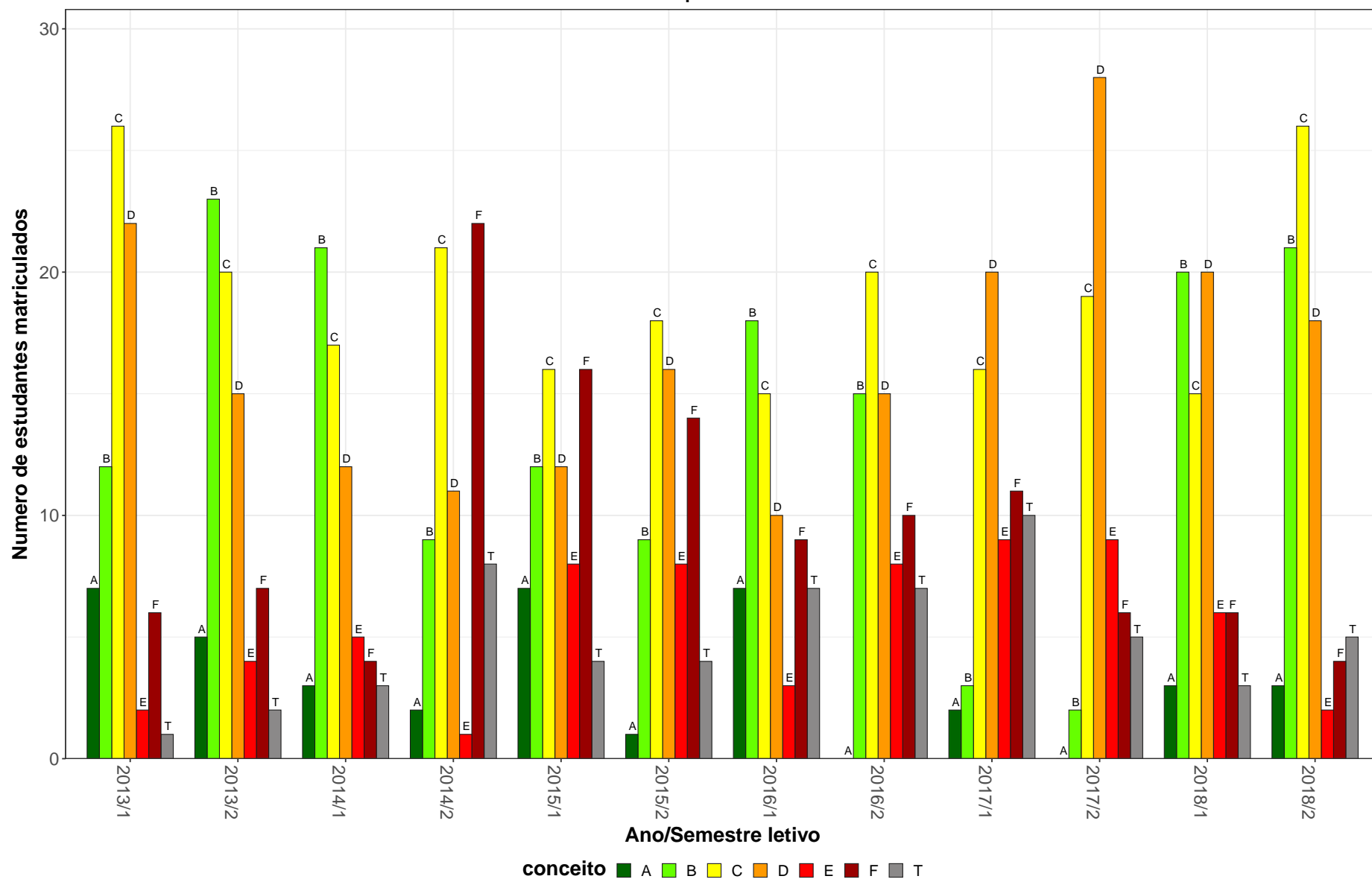
Situação	2011		2012		2013		2014		2015		2016		2017		2018		Total	
	Freq.	%	Freq.	%	Freq.	%	Freq.	%	Freq.	%	Freq.	%	Freq.	%	Freq.	%	Freq.	%
<b>Medicina Veterinária (Bacharelado)</b>																		
Aprovado	53	75,7%	44	69,8%	50	90,9%	33	94,3%	56	93,3%	42	85,7%	0	-	0	-	278	83,7%
Reprovado (I)	0	0%	4	6,3%	0	0%	2	5,7%	2	3,3%	0	0%	0	-	0	-	8	2,4%
Reprovado (R)	3	4,3%	0	0%	5	9,1%	0	0%	0	0%	0	0%	0	-	0	-	8	2,4%
Trancamento	14	20%	15	23,8%	0	0%	0	0%	2	3,3%	7	14,3%	0	-	0	-	38	11,4%
Total	70	100%	63	100%	55	100%	35	100%	60	100%	49	100%	0	-	0	-	332	100%
<b>TOTAL</b>																		
Aprovado	53	75,7%	44	69,8%	50	90,9%	33	94,3%	56	93,3%	42	85,7%	0	-	0	-	278	83,7%
Reprovado (I)	0	0%	4	6,3%	0	0%	2	5,7%	2	3,3%	0	0%	0	-	0	-	8	2,4%
Reprovado (R)	3	4,3%	0	0%	5	9,1%	0	0%	0	0%	0	0%	0	-	0	-	8	2,4%
Trancamento	14	20%	15	23,8%	0	0%	0	0%	2	3,3%	7	14,3%	0	-	0	-	38	11,4%
Total	70	100%	63	100%	55	100%	35	100%	60	100%	49	100%	0	-	0	-	332	100%

\* Foram destacadas na cor cinza as células em que o percentual de aprovados é menor do que o percentual geral de aprovados da atividade acadêmica curricular, considerando todo o período avaliado.

ZOO002–Aulas Praticas Integradas de Campo Iv



Figura 24: Conceito obtido pelos estudantes na atividade acadêmica curricular ZOO002-Aulas Praticas Integradas de Campo Iv no período de 2011 a 2018 na Escola de Veterinária.

**Tabela 26: Avaliação da atividade ZOO004-Setor Agrario e Organização Social no Brasil no período de 2011 e 2018**

Situação	2011		2012		2013		2014		2015		2016		2017		2018		Total	
	Freq.	%	Freq.	%	Freq.	%	Freq.	%	Freq.	%	Freq.	%	Freq.	%	Freq.	%	Freq.	%
<b>Aquacultura (Bacharelado)</b>																		
Aprovado	21	26,9%	23	39,7%	20	29,4%	27	31,4%	27	40,3%	15	27,3%	12	25,5%	21	53,8%	166	33,3%
Reprovado (I)	8	10,3%	0	0%	0	0%	0	0%	0	0%	5	9,1%	0	0%	0	0%	13	2,6%
Reprovado (R)	39	50%	30	51,7%	40	58,8%	54	62,8%	34	50,7%	25	45,5%	28	59,6%	16	41%	266	53,4%
Trancamento	10	12,8%	5	8,6%	8	11,8%	5	5,8%	6	9%	10	18,2%	7	14,9%	2	5,1%	53	10,6%
Total	78	100%	58	100%	68	100%	86	100%	67	100%	55	100%	47	100%	39	100%	498	100%
<b>TOTAL</b>																		
Aprovado	21	26,9%	23	39,7%	20	29,4%	28	32,2%	29	40,8%	16	28,6%	13	26,5%	21	52,5%	171	33,7%
Reprovado (I)	8	10,3%	0	0%	0	0%	0	0%	0	0%	5	8,9%	0	0%	0	0%	13	2,6%
Reprovado (R)	39	50%	30	51,7%	40	58,8%	54	62,1%	35	49,3%	25	44,6%	29	59,2%	17	42,5%	269	53,1%
Trancamento	10	12,8%	5	8,6%	8	11,8%	5	5,7%	7	9,9%	10	17,9%	7	14,3%	2	5%	54	10,7%
Total	78	100%	58	100%	68	100%	87	100%	71	100%	56	100%	49	100%	40	100%	507	100%

\* Foram destacadas na cor cinza as células em que o percentual de aprovados é menor do que o percentual geral de aprovados da atividade acadêmica curricular, considerando todo o período avaliado.

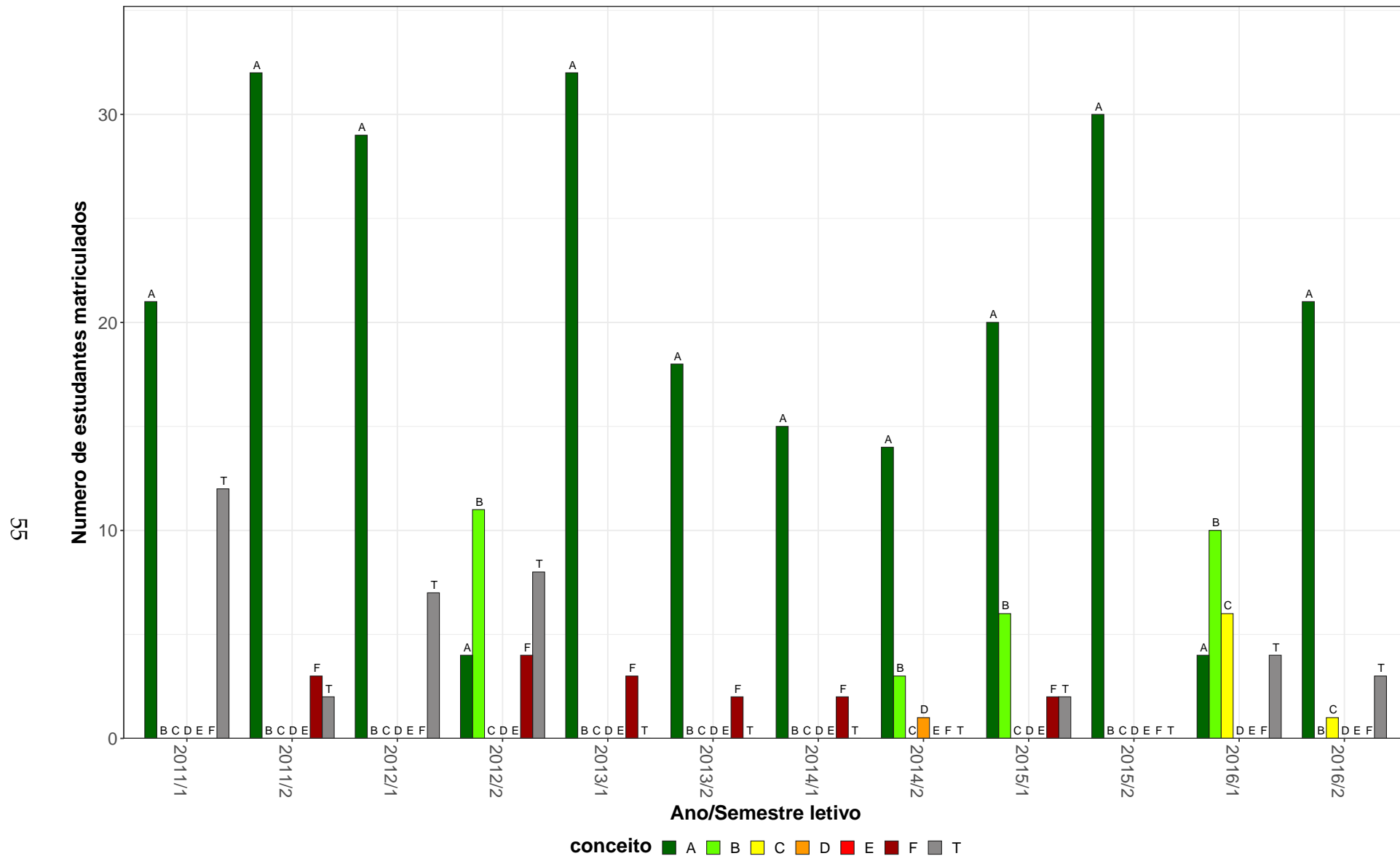
ZOO004–Setor Agrario e Organização Social no Brasil

57



Figura 25: Conceito obtido pelos estudantes na atividade acadêmica curricular ZOO004-Setor Agrario e Organização Social no Brasil no período de 2011 a 2018 na Escola de Veterinária.

**Tabela 27: Avaliação da atividade ZOO005-Bioquímica Aplicada no período de 2011 e 2018**

Situação	2011		2012		2013		2014		2015		2016		2017		2018		Total	
	Freq.	%	Freq.	%	Freq.	%	Freq.	%	Freq.	%	Freq.	%	Freq.	%	Freq.	%	Freq.	%
<b>Aquacultura (Bacharelado)</b>																		
Aprovado	24	72,7%	22	45,8%	26	63,4%	21	53,8%	11	55%	21	77,8%	15	75%	17	53,1%	157	60,4%
Reprovado (I)	0	0%	3	6,2%	0	0%	6	15,4%	1	5%	1	3,7%	3	15%	1	3,1%	15	5,8%
Reprovado (R)	7	21,2%	18	37,5%	12	29,3%	10	25,6%	5	25%	2	7,4%	2	10%	10	31,2%	66	25,4%
Trancamento	2	6,1%	5	10,4%	3	7,3%	2	5,1%	3	15%	3	11,1%	0	0%	4	12,5%	22	8,5%
Total	33	100%	48	100%	41	100%	39	100%	20	100%	27	100%	20	100%	32	100%	260	100%
<b>TOTAL</b>																		
Aprovado	24	72,7%	22	45,8%	26	63,4%	21	53,8%	11	55%	21	77,8%	15	71,4%	18	54,5%	158	60,3%
Reprovado (I)	0	0%	3	6,2%	0	0%	6	15,4%	1	5%	1	3,7%	3	14,3%	1	3%	15	5,7%
Reprovado (R)	7	21,2%	18	37,5%	12	29,3%	10	25,6%	5	25%	2	7,4%	2	9,5%	10	30,3%	66	25,2%
Trancamento	2	6,1%	5	10,4%	3	7,3%	2	5,1%	3	15%	3	11,1%	1	4,8%	4	12,1%	23	8,8%
Total	33	100%	48	100%	41	100%	39	100%	20	100%	27	100%	21	100%	33	100%	262	100%

\* Foram destacadas na cor cinza as células em que o percentual de aprovados é menor do que o percentual geral de aprovados da atividade acadêmica curricular, considerando todo o período avaliado.

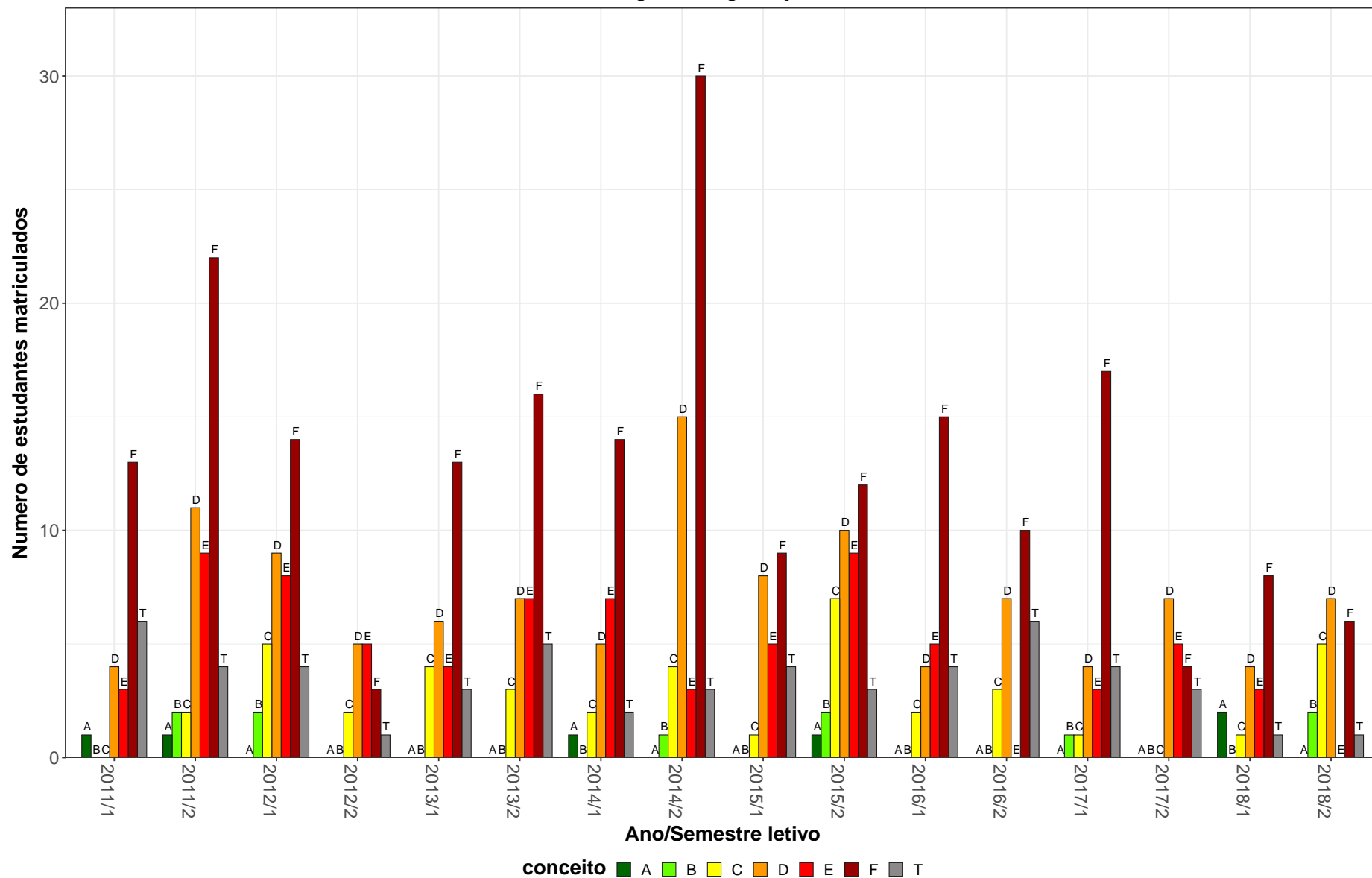
ZOO005–Bioquímica Aplicada



Figura 26: Conceito obtido pelos estudantes na atividade acadêmica curricular ZOO005-Bioquímica Aplicada no período de 2011 a 2018 na Escola de Veterinária.

**Tabela 28: Avaliação da atividade ZOO007-Bromatologia no período de 2011 e 2018**

Situação	2011		2012		2013		2014		2015		2016		2017		2018		Total	
	Freq.	%	Freq.	%	Freq.	%	Freq.	%	Freq.	%	Freq.	%	Freq.	%	Freq.	%	Freq.	%
<b>Aquacultura (Bacharelado)</b>																		
Aprovado	26	78,8%	37	86%	22	88%	18	72%	22	81,5%	14	58,3%	20	80%	13	81,2%	172	78,9%
Reprovado (I)	0	0%	0	0%	0	0%	0	0%	0	0%	0	0%	0	0%	0	0%	0	0%
Reprovado (R)	7	21,2%	4	9,3%	2	8%	5	20%	3	11,1%	3	12,5%	3	12%	1	6,2%	28	12,8%
Trancamento	0	0%	2	4,7%	1	4%	2	8%	2	7,4%	7	29,2%	2	8%	2	12,5%	18	8,3%
Total	33	100%	43	100%	25	100%	25	100%	27	100%	24	100%	25	100%	16	100%	218	100%
<b>TOTAL</b>																		
Aprovado	26	76,5%	38	86,4%	22	88%	18	72%	22	81,5%	14	58,3%	20	80%	13	81,2%	173	78,6%
Reprovado (I)	0	0%	0	0%	0	0%	0	0%	0	0%	0	0%	0	0%	0	0%	0	0%
Reprovado (R)	8	23,5%	4	9,1%	2	8%	5	20%	3	11,1%	3	12,5%	3	12%	1	6,2%	29	13,2%
Trancamento	0	0%	2	4,5%	1	4%	2	8%	2	7,4%	7	29,2%	2	8%	2	12,5%	18	8,2%
Total	34	100%	44	100%	25	100%	25	100%	27	100%	24	100%	25	100%	16	100%	220	100%

\* Foram destacadas na cor cinza as células as células em que o percentual de aprovados é menor do que o percentual geral de aprovados da atividade acadêmica curricular, considerando todo o período avaliado.

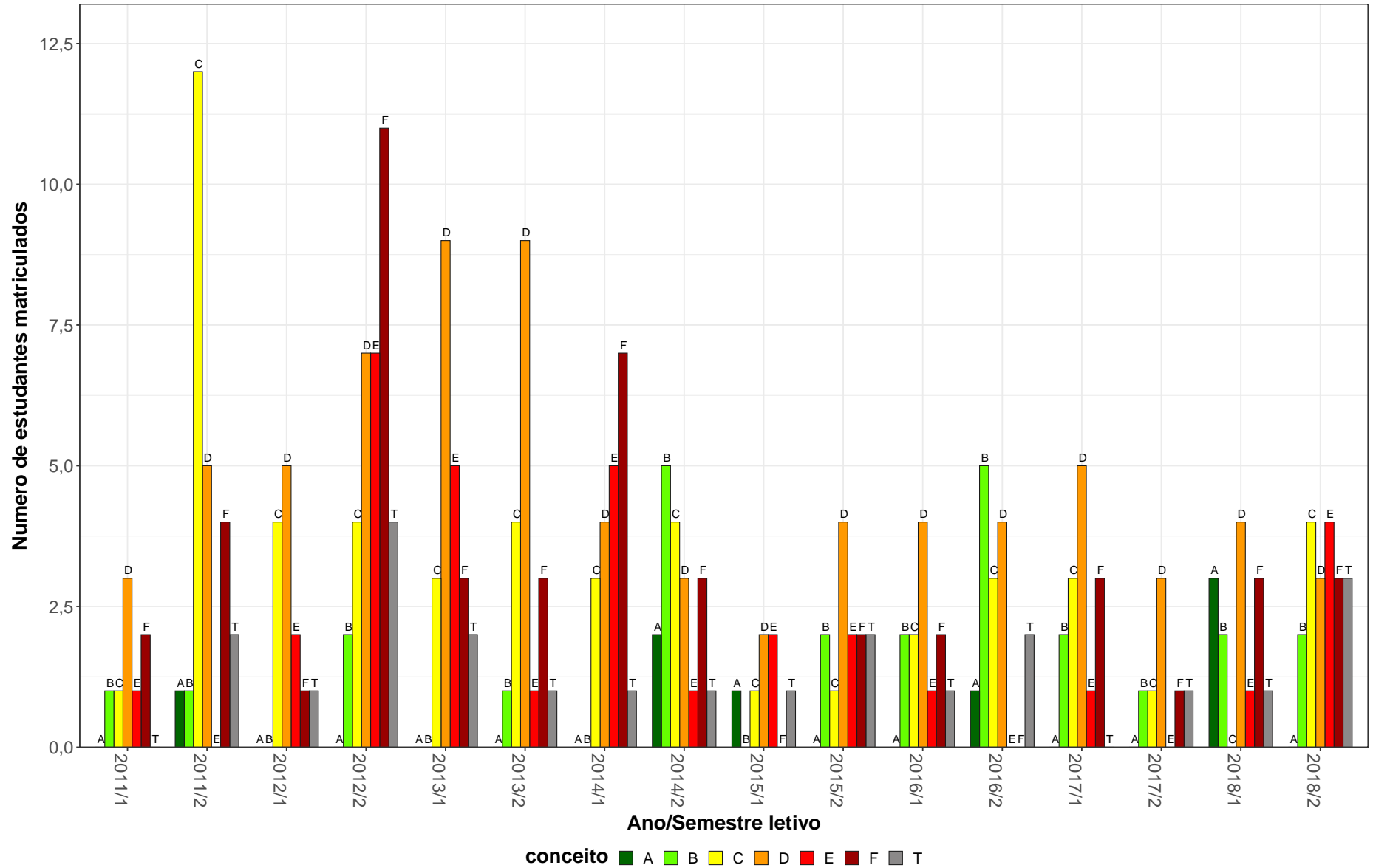
ZOO007-Bromatologia



Figura 27: Conceito obtido pelos estudantes na atividade acadêmica curricular ZOO007-Bromatologia no período de 2011 a 2018 na Escola de Veterinária.



**Tabela 29: Avaliação da atividade ZOO024-Produção de Peixes Ornamentais no período de 2011 e 2018**

Situação	2011		2012		2013		2014		2015		2016		2017		2018		Total	
	Freq.	%	Freq.	%	Freq.	%	Freq.	%	Freq.	%	Freq.	%	Freq.	%	Freq.	%	Freq.	%
<b>Aquacultura (Bacharelado)</b>																		
Aprovado	0	-	0	-	6	85,7%	4	57,1%	11	100%	22	68,8%	13	44,8%	16	61,5%	72	64,3%
Reprovado (I)	0	-	0	-	1	14,3%	2	28,6%	0	0%	3	9,4%	5	17,2%	1	3,8%	12	10,7%
Reprovado (R)	0	-	0	-	0	0%	1	14,3%	0	0%	3	9,4%	9	31%	4	15,4%	17	15,2%
Trancamento	0	-	0	-	0	0%	0	0%	0	0%	4	12,5%	2	6,9%	5	19,2%	11	9,8%
Total	0	-	0	-	7	100%	7	100%	11	100%	32	100%	29	100%	26	100%	112	100%
<b>TOTAL</b>																		
Aprovado	0	-	0	-	6	85,7%	5	62,5%	11	100%	23	69,7%	14	46,7%	16	61,5%	75	65,2%
Reprovado (I)	0	-	0	-	1	14,3%	2	25%	0	0%	3	9,1%	5	16,7%	1	3,8%	12	10,4%
Reprovado (R)	0	-	0	-	0	0%	1	12,5%	0	0%	3	9,1%	9	30%	4	15,4%	17	14,8%
Trancamento	0	-	0	-	0	0%	0	0%	0	0%	4	12,1%	2	6,7%	5	19,2%	11	9,6%
Total	0	-	0	-	7	100%	8	100%	11	100%	33	100%	30	100%	26	100%	115	100%

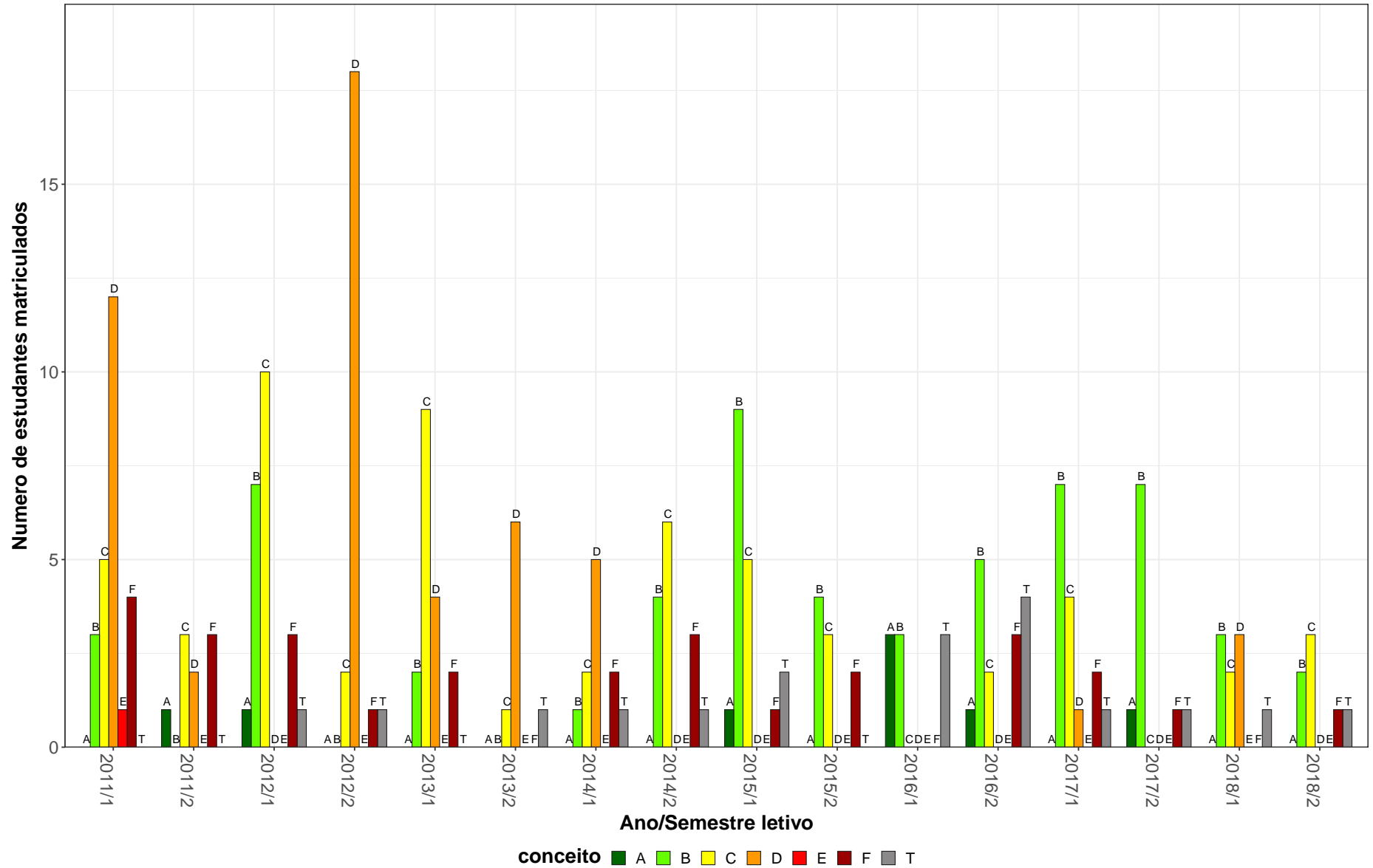
\* Foram destacadas na cor cinza as células as células em que o percentual de aprovados é menor do que o percentual geral de aprovados da atividade acadêmica curricular, considerando todo o período avaliado.

ZOO024-Produção de Peixes Ornamentais



Figura 28: Conceito obtido pelos estudantes na atividade acadêmica curricular ZOO024-Produção de Peixes Ornamentais no período de 2011 a 2018 na Escola de Veterinária.

**Tabela 30: Avaliação da atividade ZOO028-Introdução A Aquicultura no período de 2011 e 2018**

Situação	2011		2012		2013		2014		2015		2016		2017		2018		Total	
	Freq.	%	Freq.	%	Freq.	%	Freq.	%	Freq.	%	Freq.	%	Freq.	%	Freq.	%	Freq.	%
<b>Aquicultura (Bacharelado)</b>																		
Aprovado	75	60%	40	64,5%	30	62,5%	38	61,3%	40	72,7%	41	74,5%	43	70,5%	41	70,7%	348	66,2%
Reprovado (I)	8	6,4%	4	6,5%	3	6,2%	5	8,1%	3	5,5%	4	7,3%	10	16,4%	6	10,3%	43	8,2%
Reprovado (R)	33	26,4%	10	16,1%	13	27,1%	11	17,7%	9	16,4%	5	9,1%	4	6,6%	1	1,7%	86	16,3%
Trancamento	9	7,2%	8	12,9%	2	4,2%	8	12,9%	3	5,5%	5	9,1%	4	6,6%	10	17,2%	49	9,3%
Total	125	100%	62	100%	48	100%	62	100%	55	100%	55	100%	61	100%	58	100%	526	100%
<b>TOTAL</b>																		
Aprovado	75	60%	40	63,5%	30	62,5%	38	61,3%	40	72,7%	41	74,5%	43	70,5%	42	71,2%	349	66,1%
Reprovado (I)	8	6,4%	4	6,3%	3	6,2%	5	8,1%	3	5,5%	4	7,3%	10	16,4%	6	10,2%	43	8,1%
Reprovado (R)	33	26,4%	11	17,5%	13	27,1%	11	17,7%	9	16,4%	5	9,1%	4	6,6%	1	1,7%	87	16,5%
Trancamento	9	7,2%	8	12,7%	2	4,2%	8	12,9%	3	5,5%	5	9,1%	4	6,6%	10	16,9%	49	9,3%
Total	125	100%	63	100%	48	100%	62	100%	55	100%	55	100%	61	100%	59	100%	528	100%

\* Foram destacadas na cor cinza as células em que o percentual de aprovados é menor do que o percentual geral de aprovados da atividade acadêmica curricular, considerando todo o período avaliado.

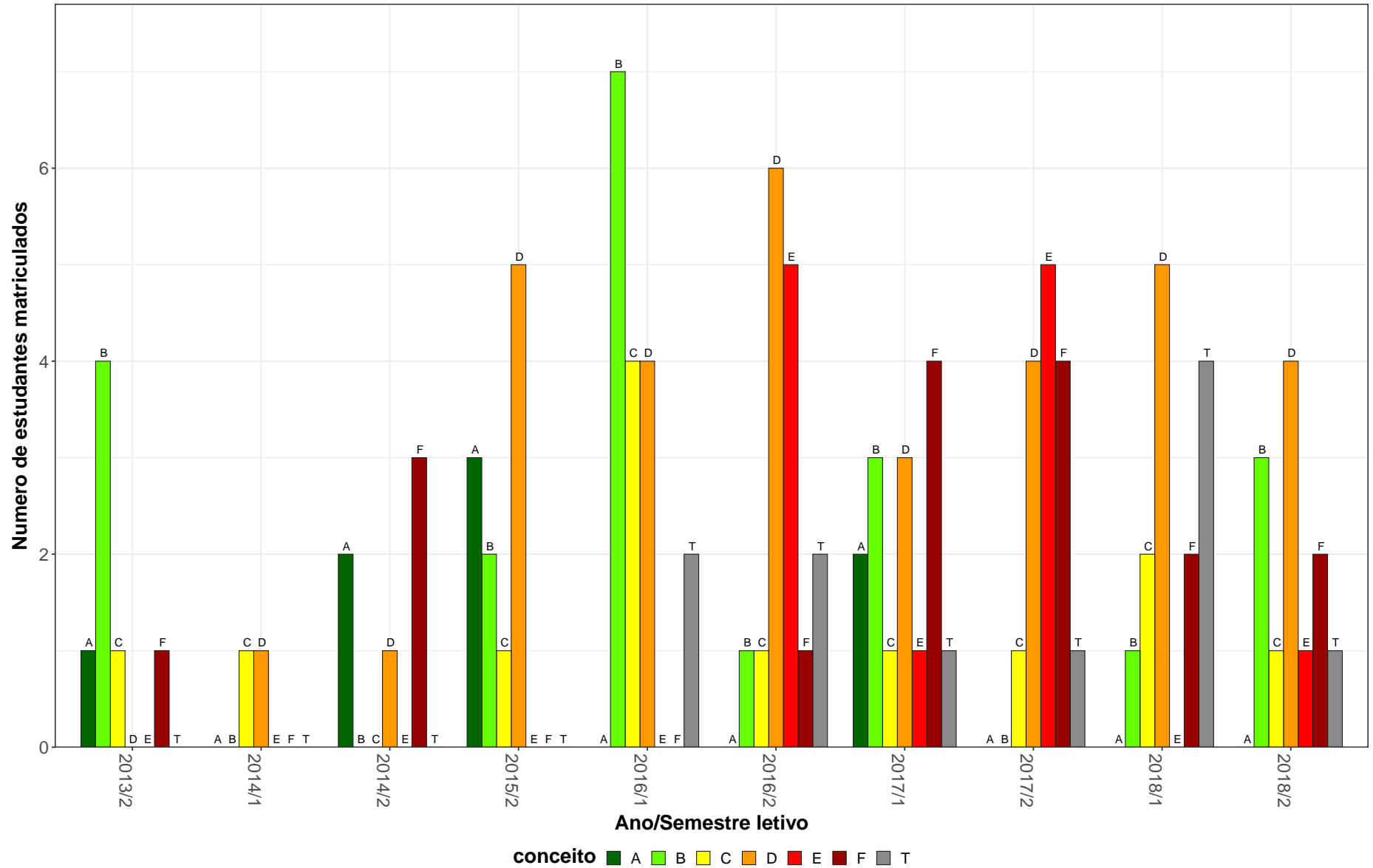
ZOO028-Introdução A Aquacultura

65



Figura 29: Conceito obtido pelos estudantes na atividade acadêmica curricular ZOO028-Introdução A Aquacultura no período de 2011 a 2018 na Escola de Veterinária.

**Tabela 31: Avaliação da atividade ZOO032-Setor Agrario e Organização Social no Brasil no período de 2011 e 2018**

Situação	2011		2012		2013		2014		2015		2016		2017		2018		Total	
	Freq.	%	Freq.	%	Freq.	%	Freq.	%	Freq.	%	Freq.	%	Freq.	%	Freq.	%	Freq.	%
<b>Medicina Veterinária (Bacharelado)</b>																		
Aprovado	0	-	0	-	36	63,2%	95	68,3%	112	73,7%	92	58,2%	87	55,1%	125	75,8%	547	66%
Reprovado (I)	0	-	0	-	0	0%	0	0%	0	0%	8	5,1%	0	0%	0	0%	8	1%
Reprovado (R)	0	-	0	-	18	31,6%	40	28,8%	34	22,4%	39	24,7%	61	38,6%	25	15,2%	217	26,2%
Trancamento	0	-	0	-	3	5,3%	4	2,9%	6	3,9%	19	12%	10	6,3%	15	9,1%	57	6,9%
Total	0	-	0	-	57	100%	139	100%	152	100%	158	100%	158	100%	165	100%	829	100%
<b>TOTAL</b>																		
Aprovado	0	-	0	-	36	63,2%	96	68,1%	112	73,2%	93	58,1%	87	54,4%	126	75,9%	550	65,7%
Reprovado (I)	0	-	0	-	0	0%	0	0%	0	0%	8	5%	0	0%	0	0%	8	1%
Reprovado (R)	0	-	0	-	18	31,6%	41	29,1%	34	22,2%	40	25%	63	39,4%	25	15,1%	221	26,4%
Trancamento	0	-	0	-	3	5,3%	4	2,8%	7	4,6%	19	11,9%	10	6,2%	15	9%	58	6,9%
Total	0	-	0	-	57	100%	141	100%	153	100%	160	100%	160	100%	166	100%	837	100%

\* Foram destacadas na cor cinza as células as células em que o percentual de aprovados é menor do que o percentual geral de aprovados da atividade acadêmica curricular, considerando todo o período avaliado.

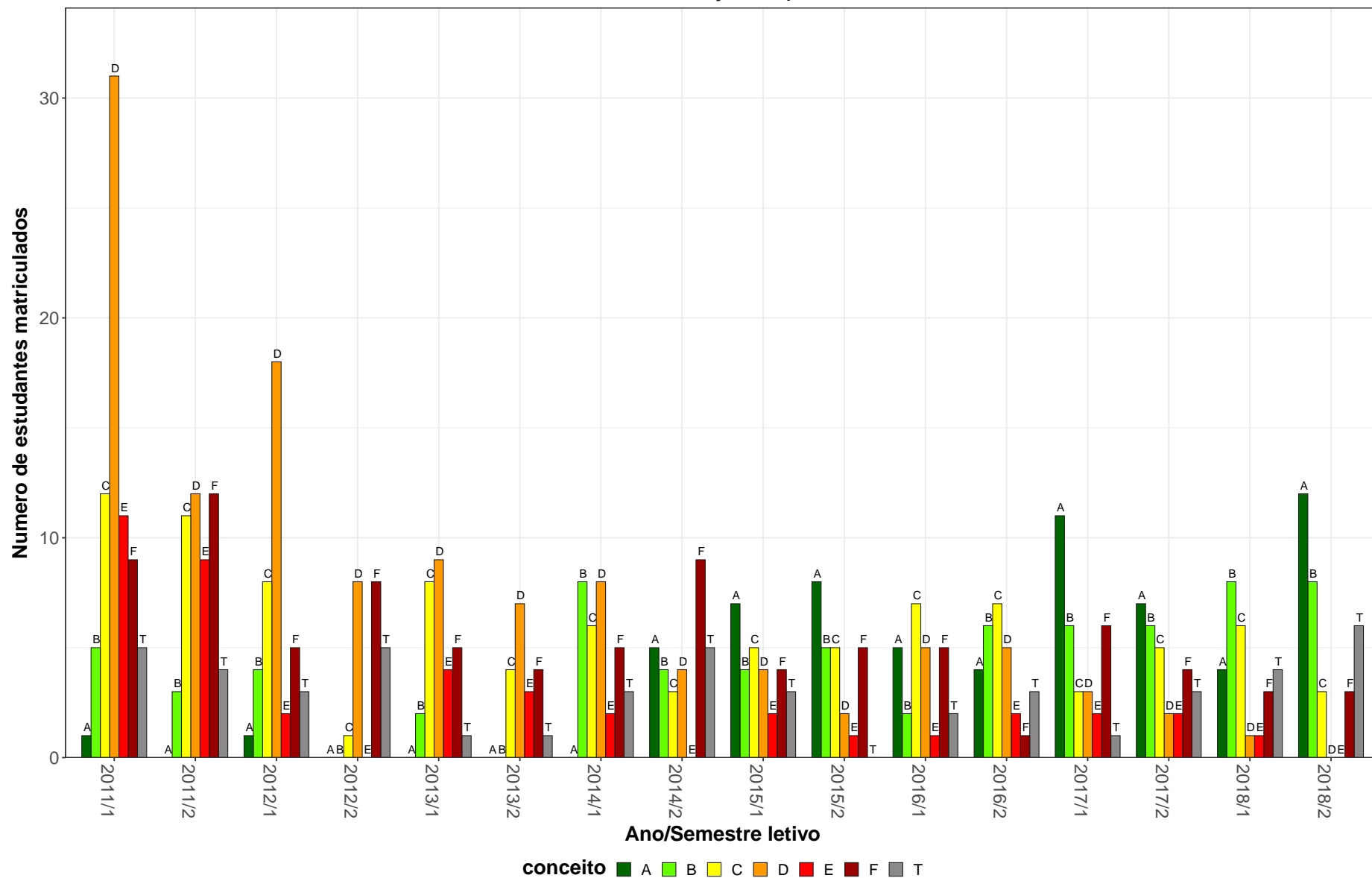
ZOO032–Setor Agrario e Organização Social no Brasil



Figura 30: Conceito obtido pelos estudantes na atividade acadêmica curricular ZOO032-Setor Agrario e Organização Social no Brasil no período de 2011 a 2018 na Escola de Veterinária.

**Tabela 32: Avaliação da atividade ZOO033-Alimentos e Alimentação em Veterinária no período de 2011 e 2018**

Situação	2011		2012		2013		2014		2015		2016		2017		2018		Total	
	Freq.	%	Freq.	%	Freq.	%	Freq.	%	Freq.	%	Freq.	%	Freq.	%	Freq.	%	Freq.	%
<b>Medicina Veterinária (Bacharelado)</b>																		
Aprovado	0	-	0	-	0	-	36	90%	65	75,6%	77	81,9%	84	79,2%	98	87,5%	360	82,2%
Reprovado (I)	0	-	0	-	0	-	0	0%	0	0%	4	4,3%	0	0%	0	0%	4	0,9%
Reprovado (R)	0	-	0	-	0	-	4	10%	19	22,1%	9	9,6%	16	15,1%	12	10,7%	60	13,7%
Trancamento	0	-	0	-	0	-	0	0%	2	2,3%	4	4,3%	6	5,7%	2	1,8%	14	3,2%
Total	0	-	0	-	0	-	40	100%	86	100%	94	100%	106	100%	112	100%	438	100%
<b>TOTAL</b>																		
Aprovado	0	-	0	-	0	-	36	90%	65	75,6%	77	81,9%	84	79,2%	98	87,5%	360	82,2%
Reprovado (I)	0	-	0	-	0	-	0	0%	0	0%	4	4,3%	0	0%	0	0%	4	0,9%
Reprovado (R)	0	-	0	-	0	-	4	10%	19	22,1%	9	9,6%	16	15,1%	12	10,7%	60	13,7%
Trancamento	0	-	0	-	0	-	0	0%	2	2,3%	4	4,3%	6	5,7%	2	1,8%	14	3,2%
Total	0	-	0	-	0	-	40	100%	86	100%	94	100%	106	100%	112	100%	438	100%

\* Foram destacadas na cor cinza as células em que o percentual de aprovados é menor do que o percentual geral de aprovados da atividade acadêmica curricular, considerando todo o período avaliado.

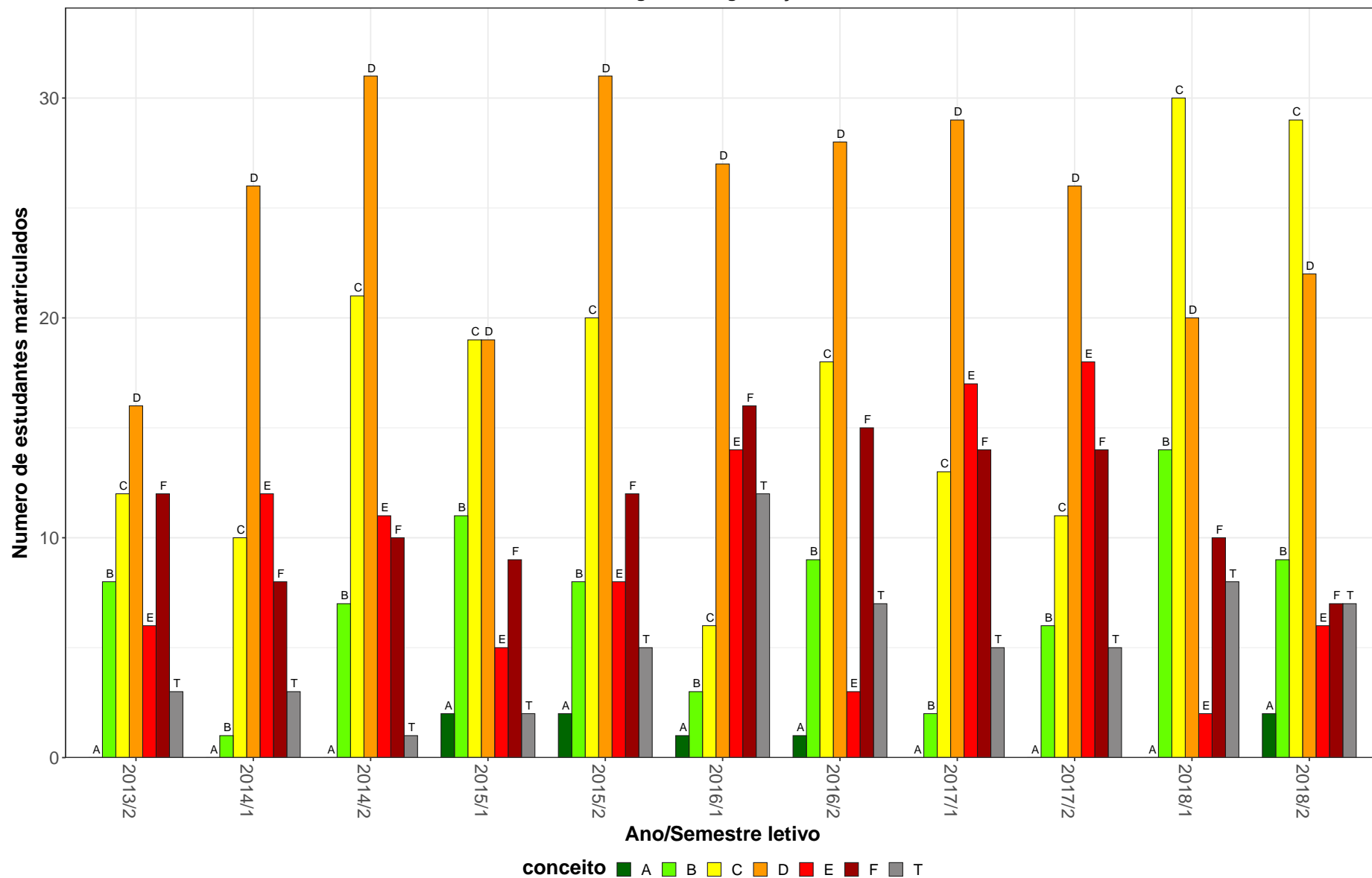
ZOO033–Alimentos e Alimentação em Veterinária



Figura 31: Conceito obtido pelos estudantes na atividade acadêmica curricular ZOO033-Alimentos e Alimentação em Veterinária no período de 2011 a 2018 na Escola de Veterinária.



**Tabela 33: Avaliação da atividade ZOO034-Melhoramento Genético Animal no período de 2011 e 2018**

Situação	2011		2012		2013		2014		2015		2016		2017		2018		Total	
	Freq.	%	Freq.	%	Freq.	%	Freq.	%	Freq.	%	Freq.	%	Freq.	%	Freq.	%	Freq.	%
<b>Medicina Veterinária (Bacharelado)</b>																		
Aprovado	0	-	0	-	0	-	43	52,4%	117	68,8%	97	80,8%	75	59,5%	101	61,6%	433	65,4%
Reprovado (I)	0	-	0	-	0	-	0	0%	0	0%	0	0%	8	6,3%	14	8,5%	22	3,3%
Reprovado (R)	0	-	0	-	0	-	35	42,7%	47	27,6%	19	15,8%	29	23%	42	25,6%	172	26%
Trancamento	0	-	0	-	0	-	4	4,9%	6	3,5%	4	3,3%	14	11,1%	7	4,3%	35	5,3%
Total	0	-	0	-	0	-	82	100%	170	100%	120	100%	126	100%	164	100%	662	100%
<b>TOTAL</b>																		
Aprovado	0	-	0	-	0	-	43	52,4%	117	68,4%	97	80,8%	75	59,5%	101	61,6%	433	65,3%
Reprovado (I)	0	-	0	-	0	-	0	0%	0	0%	0	0%	8	6,3%	14	8,5%	22	3,3%
Reprovado (R)	0	-	0	-	0	-	35	42,7%	47	27,5%	19	15,8%	29	23%	42	25,6%	172	25,9%
Trancamento	0	-	0	-	0	-	4	4,9%	7	4,1%	4	3,3%	14	11,1%	7	4,3%	36	5,4%
Total	0	-	0	-	0	-	82	100%	171	100%	120	100%	126	100%	164	100%	663	100%

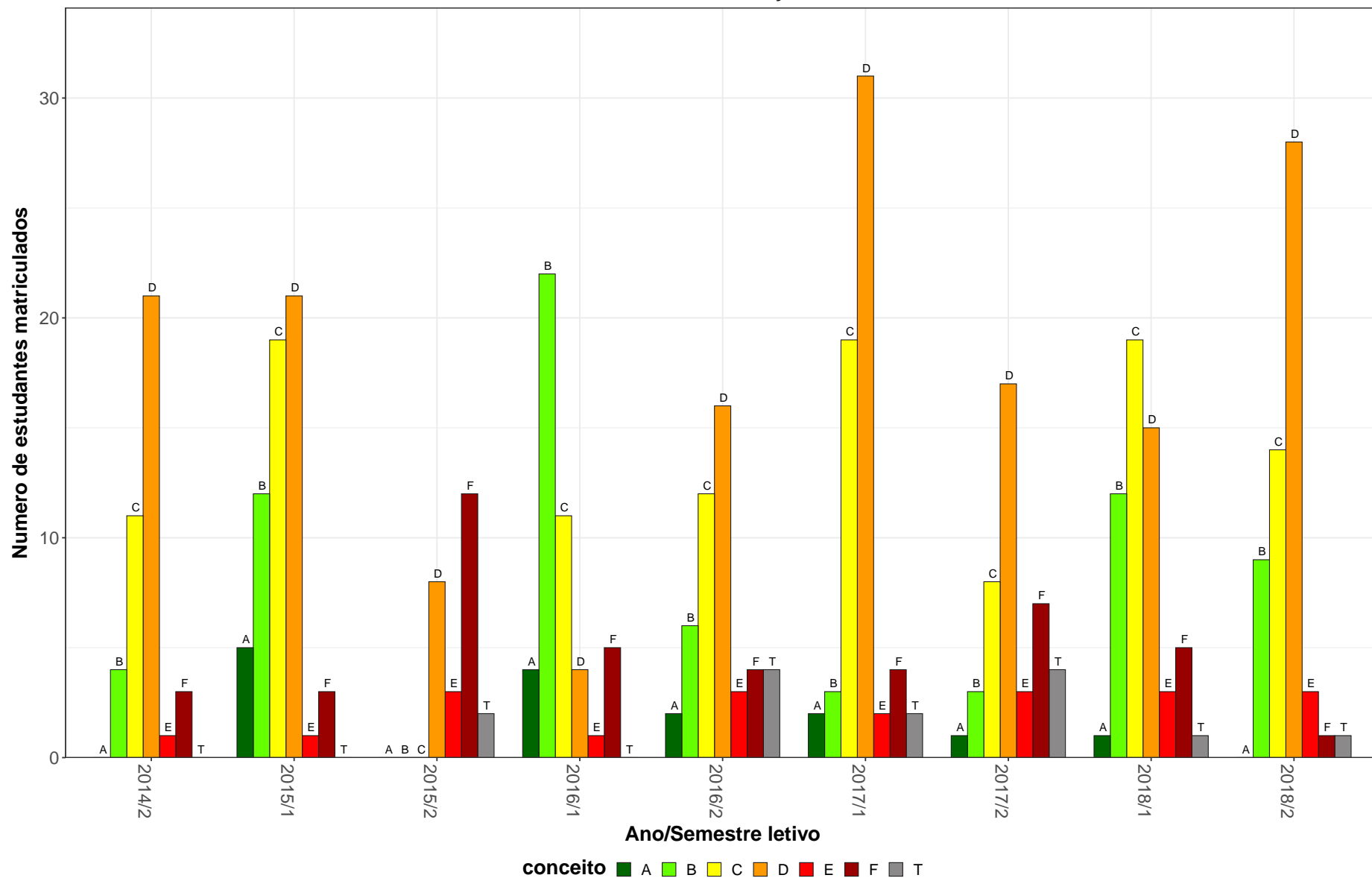
\* Foram destacadas na cor cinza as células em que o percentual de aprovados é menor do que o percentual geral de aprovados da atividade acadêmica curricular, considerando todo o período avaliado.

ZOO034–Melhoramento Genetico Animal

71



Figura 32: Conceito obtido pelos estudantes na atividade acadêmica curricular ZOO034-Melhoramento Genetico Animal no período de 2011 a 2018 na Escola de Veterinária.

**Tabela 34: Avaliação da atividade ZOO035-Nutrição Animal no período de 2011 e 2018**

Situação	2011		2012		2013		2014		2015		2016		2017		2018		Total	
	Freq.	%	Freq.	%	Freq.	%	Freq.	%	Freq.	%	Freq.	%	Freq.	%	Freq.	%	Freq.	%
<b>Medicina Veterinária (Bacharelado)</b>																		
Aprovado	0	-	0	-	0	-	0	-	174	87,4%	103	89,6%	84	80%	109	86,5%	470	86,2%
Reprovado (I)	0	-	0	-	0	-	0	-	0	0%	0	0%	0	0%	0	0%	0	0%
Reprovado (R)	0	-	0	-	0	-	0	-	21	10,6%	8	7%	16	15,2%	13	10,3%	58	10,6%
Trancamento	0	-	0	-	0	-	0	-	4	2%	4	3,5%	5	4,8%	4	3,2%	17	3,1%
Total	0	-	0	-	0	-	0	-	199	100%	115	100%	105	100%	126	100%	545	100%
<b>TOTAL</b>																		
Aprovado	0	-	0	-	0	-	0	-	174	87,4%	103	89,6%	84	80%	109	86,5%	470	86,2%
Reprovado (I)	0	-	0	-	0	-	0	-	0	0%	0	0%	0	0%	0	0%	0	0%
Reprovado (R)	0	-	0	-	0	-	0	-	21	10,6%	8	7%	16	15,2%	13	10,3%	58	10,6%
Trancamento	0	-	0	-	0	-	0	-	4	2%	4	3,5%	5	4,8%	4	3,2%	17	3,1%
Total	0	-	0	-	0	-	0	-	199	100%	115	100%	105	100%	126	100%	545	100%

\* Foram destacadas na cor cinza as células as células em que o percentual de aprovados é menor do que o percentual geral de aprovados da atividade acadêmica curricular, considerando todo o período avaliado.

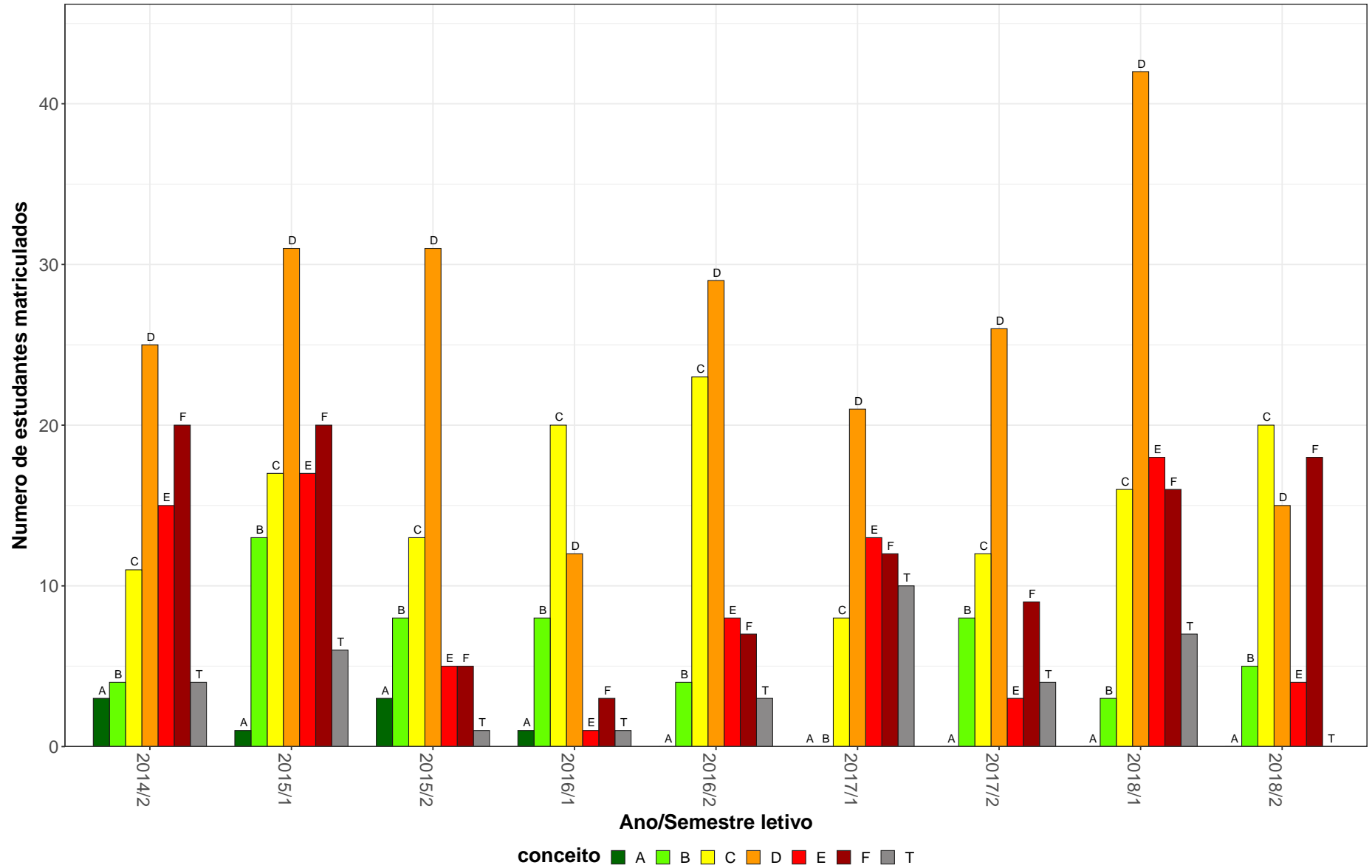
ZOO035–Nutrição Animal



Figura 33: Conceito obtido pelos estudantes na atividade acadêmica curricular ZOO035-Nutrição Animal no período de 2011 a 2018 na Escola de Veterinária.

**Tabela 35: Avaliação da atividade ZOO036-Extensão em Veterinária no período de 2011 e 2018**

Situação	2011		2012		2013		2014		2015		2016		2017		2018		Total	
	Freq.	%	Freq.	%	Freq.	%	Freq.	%	Freq.	%	Freq.	%	Freq.	%	Freq.	%	Freq.	%
<b>Medicina Veterinária (Bacharelado)</b>																		
Aprovado	0	-	0	-	0	-	0	-	72	75,8%	130	73,4%	92	75,4%	82	72,6%	376	74,2%
Reprovado (I)	0	-	0	-	0	-	0	-	0	0%	2	1,1%	0	0%	0	0%	2	0,4%
Reprovado (R)	0	-	0	-	0	-	0	-	21	22,1%	36	20,3%	21	17,2%	27	23,9%	105	20,7%
Trancamento	0	-	0	-	0	-	0	-	2	2,1%	9	5,1%	9	7,4%	4	3,5%	24	4,7%
Total	0	-	0	-	0	-	0	-	95	100%	177	100%	122	100%	113	100%	507	100%
<b>TOTAL</b>																		
Aprovado	0	-	0	-	0	-	0	-	72	75,8%	131	73,2%	95	76%	83	72,8%	381	74,3%
Reprovado (I)	0	-	0	-	0	-	0	-	0	0%	2	1,1%	0	0%	0	0%	2	0,4%
Reprovado (R)	0	-	0	-	0	-	0	-	21	22,1%	37	20,7%	21	16,8%	27	23,7%	106	20,7%
Trancamento	0	-	0	-	0	-	0	-	2	2,1%	9	5%	9	7,2%	4	3,5%	24	4,7%
Total	0	-	0	-	0	-	0	-	95	100%	179	100%	125	100%	114	100%	513	100%

\* Foram destacadas na cor cinza as células as células em que o percentual de aprovados é menor do que o percentual geral de aprovados da atividade acadêmica curricular, considerando todo o período avaliado.

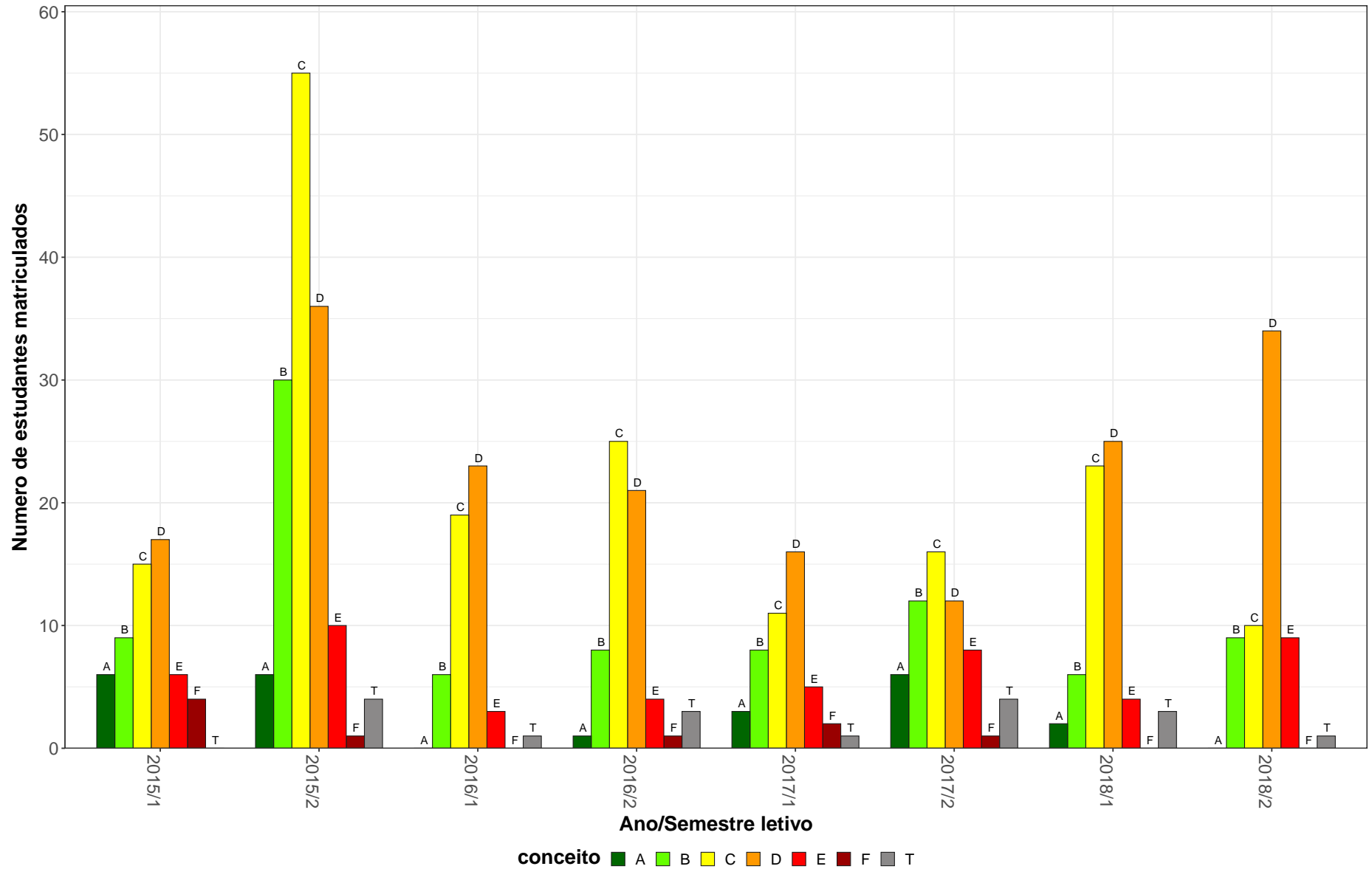
ZOO036-Extensão em Veterinária



Figura 34: Conceito obtido pelos estudantes na atividade acadêmica curricular ZOO036-Extensão em Veterinária no período de 2011 a 2018 na Escola de Veterinária.

**Tabela 36: Avaliação da atividade ZOO602-Nutrição Animal no período de 2011 e 2018**

Situação	2011		2012		2013		2014		2015		2016		2017		2018		Total	
	Freq.	%	Freq.	%	Freq.	%	Freq.	%	Freq.	%	Freq.	%	Freq.	%	Freq.	%	Freq.	%
<b>Medicina Veterinária (Bacharelado)</b>																		
Aprovado	114	85,1%	89	73,6%	92	94,8%	82	75,9%	0	-	0	-	0	-	0	-	377	82%
Reprovado (I)	1	0,7%	0	0%	0	0%	0	0%	0	-	0	-	0	-	0	-	1	0,2%
Reprovado (R)	15	11,2%	23	19%	4	4,1%	21	19,4%	0	-	0	-	0	-	0	-	63	13,7%
Trancamento	4	3%	9	7,4%	1	1%	5	4,6%	0	-	0	-	0	-	0	-	19	4,1%
Total	134	100%	121	100%	97	100%	108	100%	0	-	0	-	0	-	0	-	460	100%
<b>TOTAL</b>																		
Aprovado	114	85,1%	89	73,6%	92	94,8%	82	75,9%	0	-	0	-	0	-	0	-	377	82%
Reprovado (I)	1	0,7%	0	0%	0	0%	0	0%	0	-	0	-	0	-	0	-	1	0,2%
Reprovado (R)	15	11,2%	23	19%	4	4,1%	21	19,4%	0	-	0	-	0	-	0	-	63	13,7%
Trancamento	4	3%	9	7,4%	1	1%	5	4,6%	0	-	0	-	0	-	0	-	19	4,1%
Total	134	100%	121	100%	97	100%	108	100%	0	-	0	-	0	-	0	-	460	100%

\* Foram destacadas na cor cinza as células em que o percentual de aprovados é menor do que o percentual geral de aprovados da atividade acadêmica curricular, considerando todo o período avaliado.

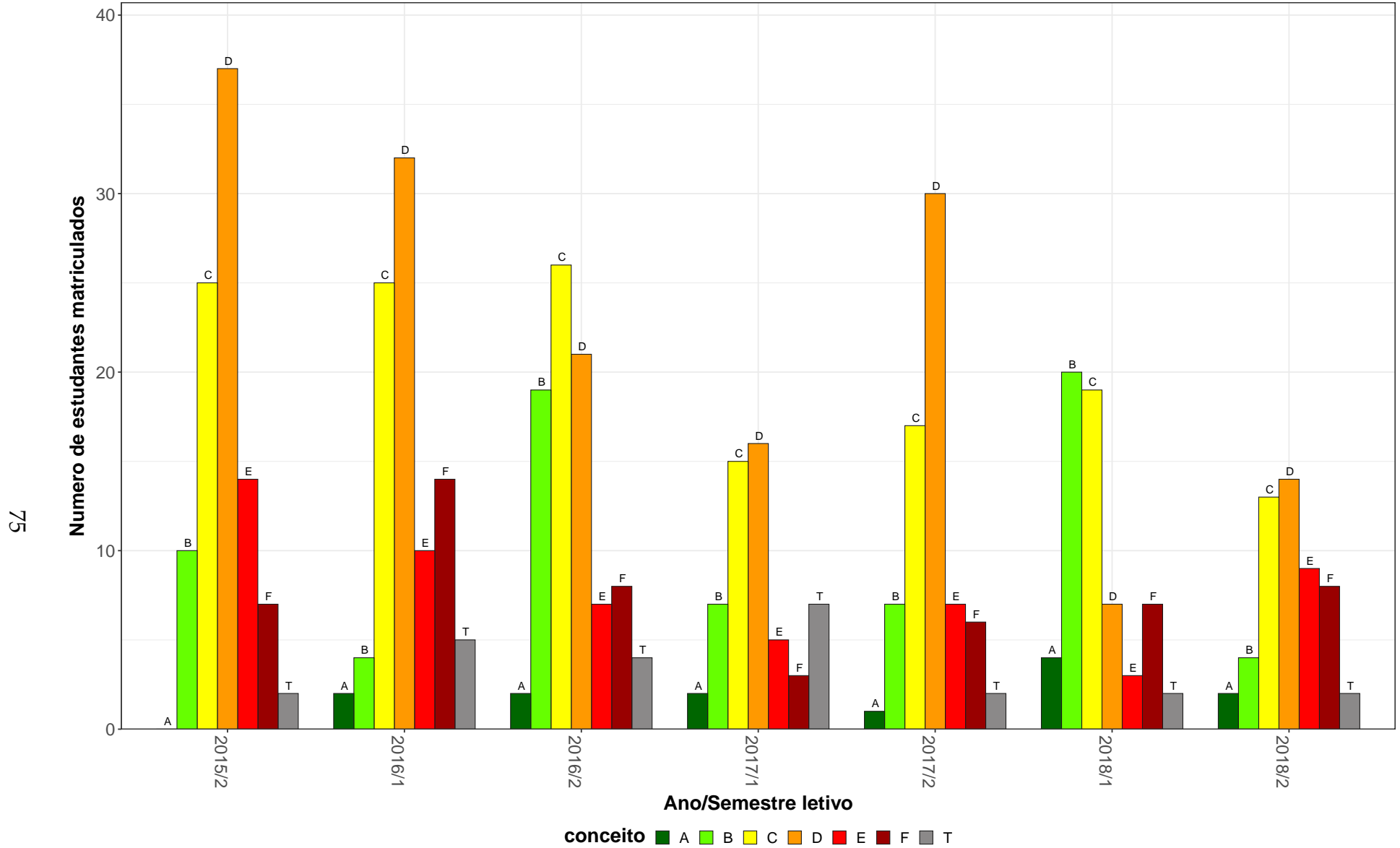
ZOO602–Nutrição Animal



Figura 35: Conceito obtido pelos estudantes na atividade acadêmica curricular ZOO602-Nutrição Animal no período de 2011 a 2018 na Escola de Veterinária.



**Tabela 37: Avaliação da atividade ZOO603-Melhoramento Animal no período de 2011 e 2018**

Situação	2011		2012		2013		2014		2015		2016		2017		2018		Total	
	Freq.	%	Freq.	%	Freq.	%	Freq.	%	Freq.	%	Freq.	%	Freq.	%	Freq.	%	Freq.	%
<b>Aquacultura (Bacharelado)</b>																		
Aprovado	15	88,2%	9	47,4%	28	70%	7	25%	23	41,8%	22	56,4%	10	32,3%	15	53,6%	129	50,2%
Reprovado (I)	0	0%	0	0%	2	5%	0	0%	0	0%	0	0%	2	6,5%	3	10,7%	7	2,7%
Reprovado (R)	2	11,8%	9	47,4%	4	10%	21	75%	29	52,7%	12	30,8%	16	51,6%	10	35,7%	103	40,1%
Trancamento	0	0%	1	5,3%	6	15%	0	0%	3	5,5%	5	12,8%	3	9,7%	0	0%	18	7%
Total	17	100%	19	100%	40	100%	28	100%	55	100%	39	100%	31	100%	28	100%	257	100%
<b>Medicina Veterinária (Bacharelado)</b>																		
Aprovado	96	60,4%	64	49,6%	133	79,2%	52	77,6%	14	46,7%	8	80%	0	-	0	-	367	65,2%
Reprovado (I)	15	9,4%	8	6,2%	0	0%	0	0%	0	0%	1	10%	0	-	0	-	24	4,3%
Reprovado (R)	40	25,2%	38	29,5%	29	17,3%	10	14,9%	13	43,3%	1	10%	0	-	0	-	131	23,3%
Trancamento	8	5%	19	14,7%	6	3,6%	5	7,5%	3	10%	0	0%	0	-	0	-	41	7,3%
Total	159	100%	129	100%	168	100%	67	100%	30	100%	10	100%	0	-	0	-	563	100%
<b>TOTAL</b>																		
Aprovado	112	63,3%	73	49,3%	161	77,4%	59	62,1%	37	43,5%	30	61,2%	10	32,3%	15	53,6%	497	60,5%
Reprovado (I)	15	8,5%	8	5,4%	2	1%	0	0%	0	0%	1	2%	2	6,5%	3	10,7%	31	3,8%
Reprovado (R)	42	23,7%	47	31,8%	33	15,9%	31	32,6%	42	49,4%	13	26,5%	16	51,6%	10	35,7%	234	28,5%
Trancamento	8	4,5%	20	13,5%	12	5,8%	5	5,3%	6	7,1%	5	10,2%	3	9,7%	0	0%	59	7,2%
Total	177	100%	148	100%	208	100%	95	100%	85	100%	49	100%	31	100%	28	100%	821	100%

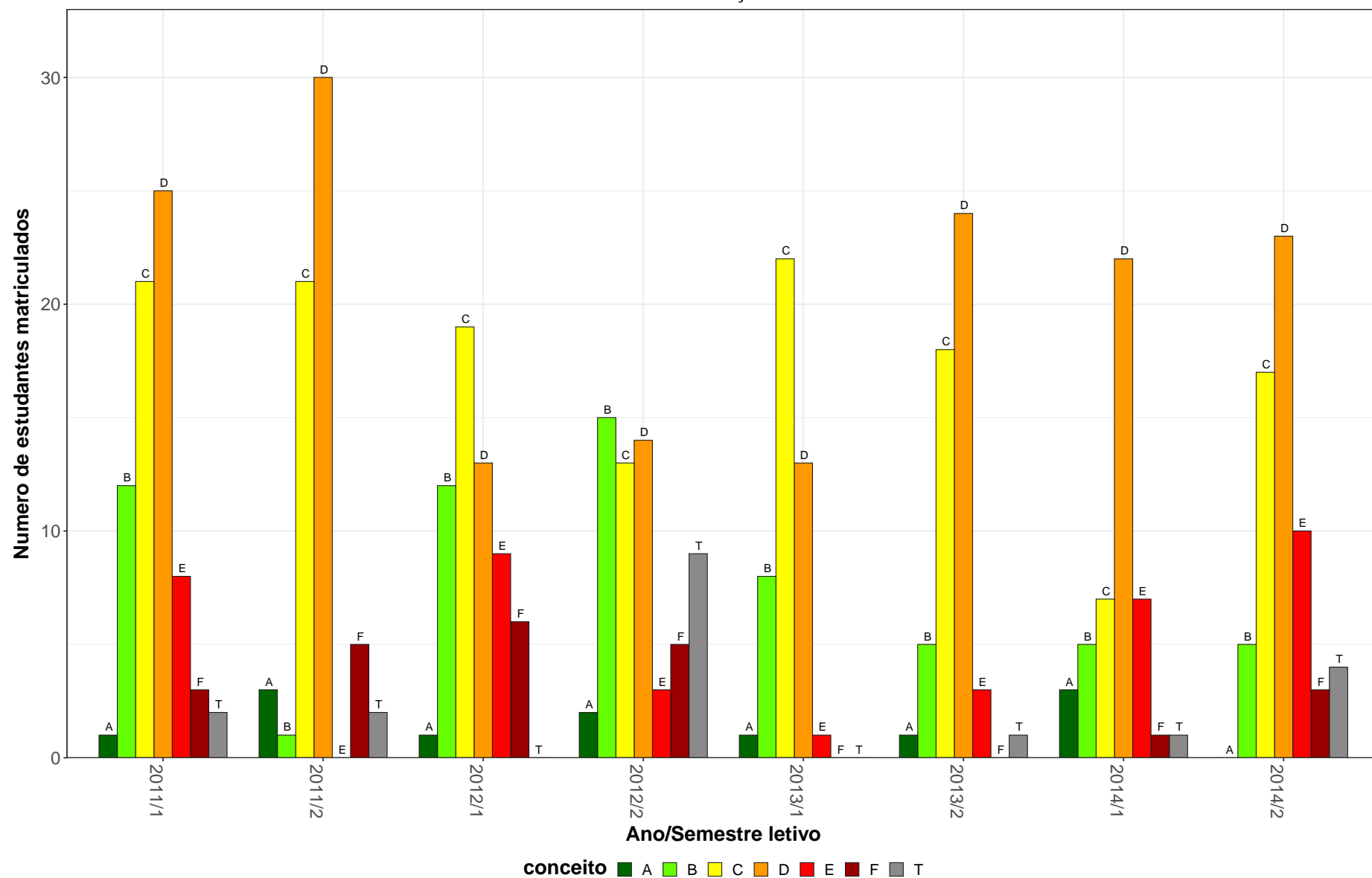
\* Foram destacadas na cor cinza as células em que o percentual de aprovados é menor do que o percentual geral de aprovados da atividade acadêmica curricular, considerando todo o período avaliado.

ZOO603–Melhoramento Animal



Figura 36: Conceito obtido pelos estudantes na atividade acadêmica curricular ZOO603-Melhoramento Animal no período de 2011 a 2018 na Escola de Veterinária.

**Tabela 38: Avaliação da atividade ZOO604-Forrageicultura no período de 2011 e 2018**

Situação	2011		2012		2013		2014		2015		2016		2017		2018		Total	
	Freq.	%	Freq.	%	Freq.	%	Freq.	%	Freq.	%	Freq.	%	Freq.	%	Freq.	%	Freq.	%
<b>Medicina Veterinária (Bacharelado)</b>																		
Aprovado	99	72,8%	76	56,3%	88	75,9%	123	76,4%	65	66,3%	9	56,2%	0	-	0	-	460	69,5%
Reprovado (I)	0	0%	0	0%	0	0%	0	0%	0	0%	0	0%	0	-	0	-	0	0%
Reprovado (R)	33	24,3%	34	25,2%	24	20,7%	33	20,5%	26	26,5%	6	37,5%	0	-	0	-	156	23,6%
Trancamento	4	2,9%	25	18,5%	4	3,4%	5	3,1%	7	7,1%	1	6,2%	0	-	0	-	46	6,9%
Total	136	100%	135	100%	116	100%	161	100%	98	100%	16	100%	0	-	0	-	662	100%
<b>TOTAL</b>																		
Aprovado	99	72,3%	76	56,3%	88	75,9%	123	76,4%	65	66,3%	9	56,2%	0	-	0	-	460	69,4%
Reprovado (I)	1	0,7%	0	0%	0	0%	0	0%	0	0%	0	0%	0	-	0	-	1	0,2%
Reprovado (R)	33	24,1%	34	25,2%	24	20,7%	33	20,5%	26	26,5%	6	37,5%	0	-	0	-	156	23,5%
Trancamento	4	2,9%	25	18,5%	4	3,4%	5	3,1%	7	7,1%	1	6,2%	0	-	0	-	46	6,9%
Total	137	100%	135	100%	116	100%	161	100%	98	100%	16	100%	0	-	0	-	663	100%

\* Foram destacadas na cor cinza as células as células em que o percentual de aprovados é menor do que o percentual geral de aprovados da atividade acadêmica curricular, considerando todo o período avaliado.

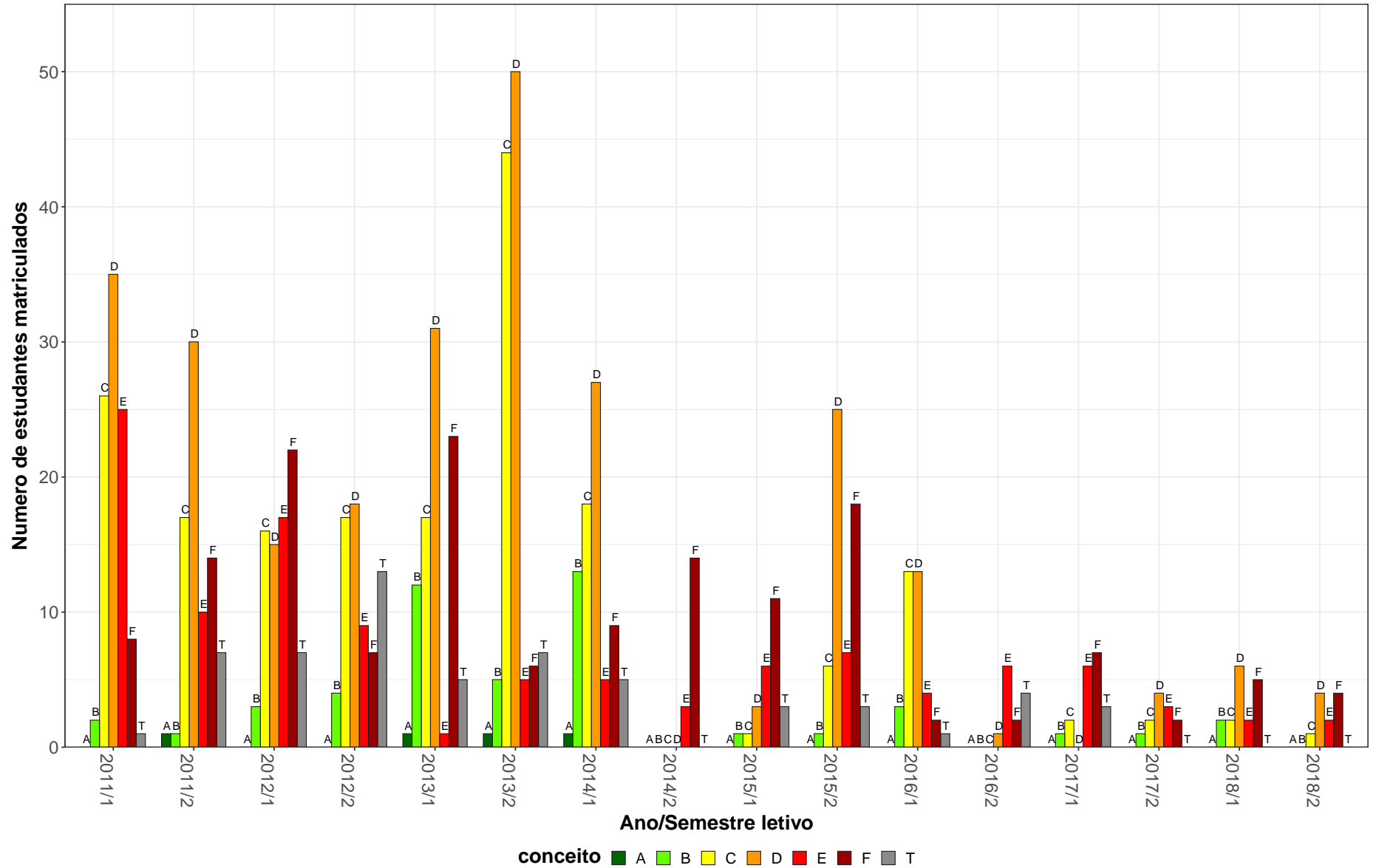
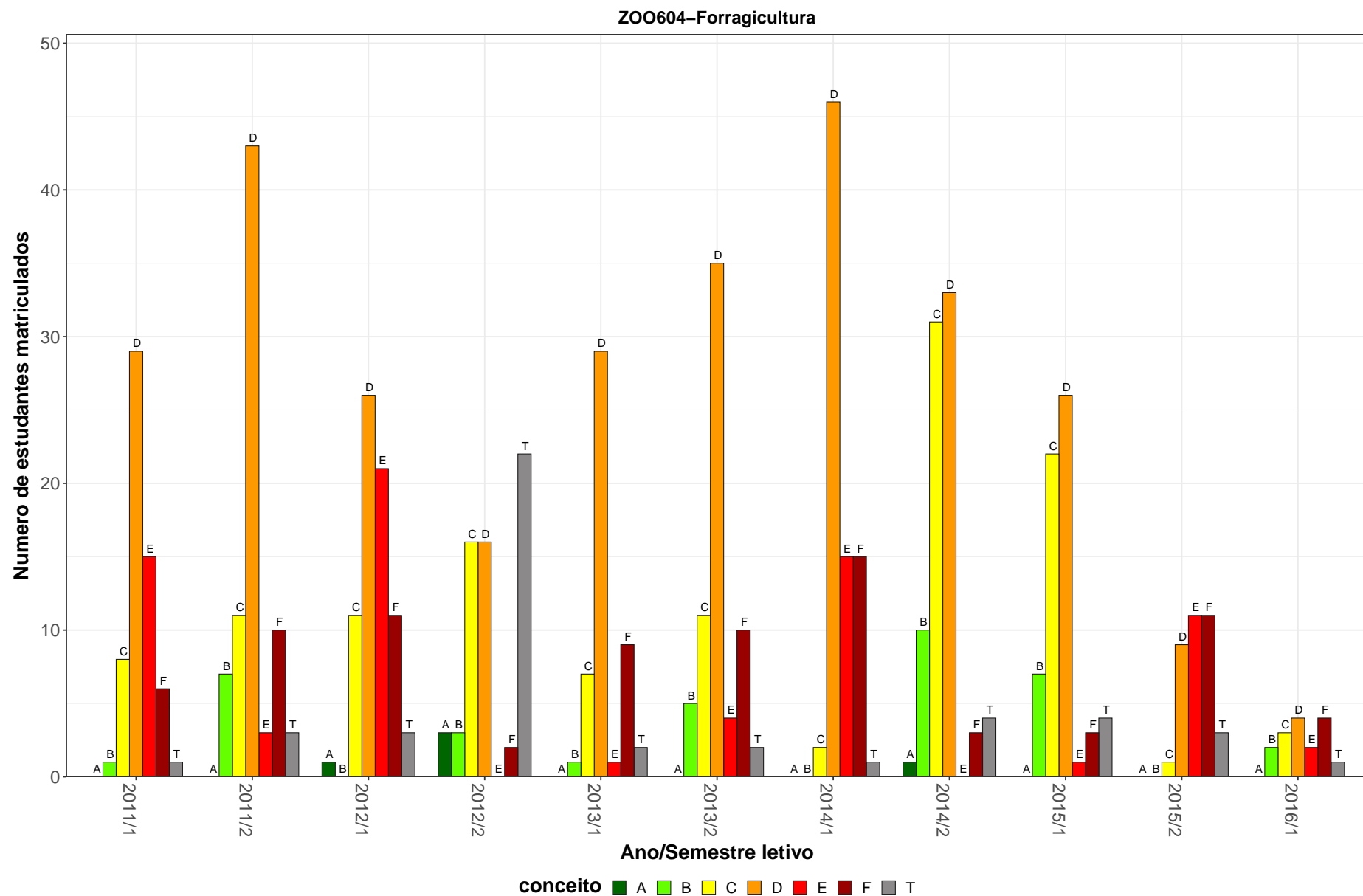

**Figura 37: Conceito obtido pelos estudantes na atividade acadêmica curricular ZOO604-Forragicultura no período de 2011 a 2018 na Escola de Veterinária.**

**Tabela 39: Avaliação da atividade ZOO605-Extensão Rural no período de 2011 e 2018**

Situação	2011		2012		2013		2014		2015		2016		2017		2018		Total	
	Freq.	%	Freq.	%	Freq.	%	Freq.	%	Freq.	%	Freq.	%	Freq.	%	Freq.	%	Freq.	%
<b>Medicina Veterinária (Bacharelado)</b>																		
Aprovado	110	90,9%	85	68%	98	75,4%	90	63,8%	43	79,6%	0	-	0	-	0	-	426	74,6%
Reprovado (I)	0	0%	0	0%	0	0%	0	0%	0	0%	0	-	0	-	0	-	0	0%
Reprovado (R)	10	8,3%	34	27,2%	28	21,5%	50	35,5%	9	16,7%	0	-	0	-	0	-	131	22,9%
Trancamento	1	0,8%	6	4,8%	4	3,1%	1	0,7%	2	3,7%	0	-	0	-	0	-	14	2,5%
Total	121	100%	125	100%	130	100%	141	100%	54	100%	0	-	0	-	0	-	571	100%
<b>TOTAL</b>																		
Aprovado	110	90,9%	85	68%	98	75,4%	91	64,1%	43	79,6%	0	-	0	-	0	-	427	74,7%
Reprovado (I)	0	0%	0	0%	0	0%	0	0%	0	0%	0	-	0	-	0	-	0	0%
Reprovado (R)	10	8,3%	34	27,2%	28	21,5%	50	35,2%	9	16,7%	0	-	0	-	0	-	131	22,9%
Trancamento	1	0,8%	6	4,8%	4	3,1%	1	0,7%	2	3,7%	0	-	0	-	0	-	14	2,4%
Total	121	100%	125	100%	130	100%	142	100%	54	100%	0	-	0	-	0	-	572	100%

\* Foram destacadas na cor cinza as células em que o percentual de aprovados é menor do que o percentual geral de aprovados da atividade acadêmica curricular, considerando todo o período avaliado.

ZOO605-Extensão Rural



Figura 38: Conceito obtido pelos estudantes na atividade acadêmica curricular ZOO605-Extensão Rural no período de 2011 a 2018 na Escola de Veterinária.

**Tabela 40: Avaliação da atividade ZOO606-Suinocultura no período de 2011 e 2018**

Situação	2011		2012		2013		2014		2015		2016		2017		2018		Total	
	Freq.	%	Freq.	%	Freq.	%	Freq.	%	Freq.	%	Freq.	%	Freq.	%	Freq.	%	Freq.	%
<b>Medicina Veterinária (Bacharelado)</b>																		
Aprovado	105	92,9%	100	90,9%	83	87,4%	81	94,2%	127	93,4%	120	96,8%	96	92,3%	81	89%	793	92,3%
Reprovado (I)	0	0%	0	0%	0	0%	0	0%	1	0,7%	0	0%	0	0%	1	1,1%	2	0,2%
Reprovado (R)	6	5,3%	3	2,7%	11	11,6%	3	3,5%	4	2,9%	3	2,4%	2	1,9%	6	6,6%	38	4,4%
Trancamento	2	1,8%	7	6,4%	1	1,1%	2	2,3%	4	2,9%	1	0,8%	6	5,8%	3	3,3%	26	3%
Total	113	100%	110	100%	95	100%	86	100%	136	100%	124	100%	104	100%	91	100%	859	100%
<b>TOTAL</b>																		
Aprovado	105	92,9%	100	90,9%	83	87,4%	81	94,2%	127	93,4%	120	96,8%	96	92,3%	81	89%	793	92,3%
Reprovado (I)	0	0%	0	0%	0	0%	0	0%	1	0,7%	0	0%	0	0%	1	1,1%	2	0,2%
Reprovado (R)	6	5,3%	3	2,7%	11	11,6%	3	3,5%	4	2,9%	3	2,4%	2	1,9%	6	6,6%	38	4,4%
Trancamento	2	1,8%	7	6,4%	1	1,1%	2	2,3%	4	2,9%	1	0,8%	6	5,8%	3	3,3%	26	3%
Total	113	100%	110	100%	95	100%	86	100%	136	100%	124	100%	104	100%	91	100%	859	100%

\* Foram destacadas na cor cinza as células em que o percentual de aprovados é menor do que o percentual geral de aprovados da atividade acadêmica curricular, considerando todo o período avaliado.

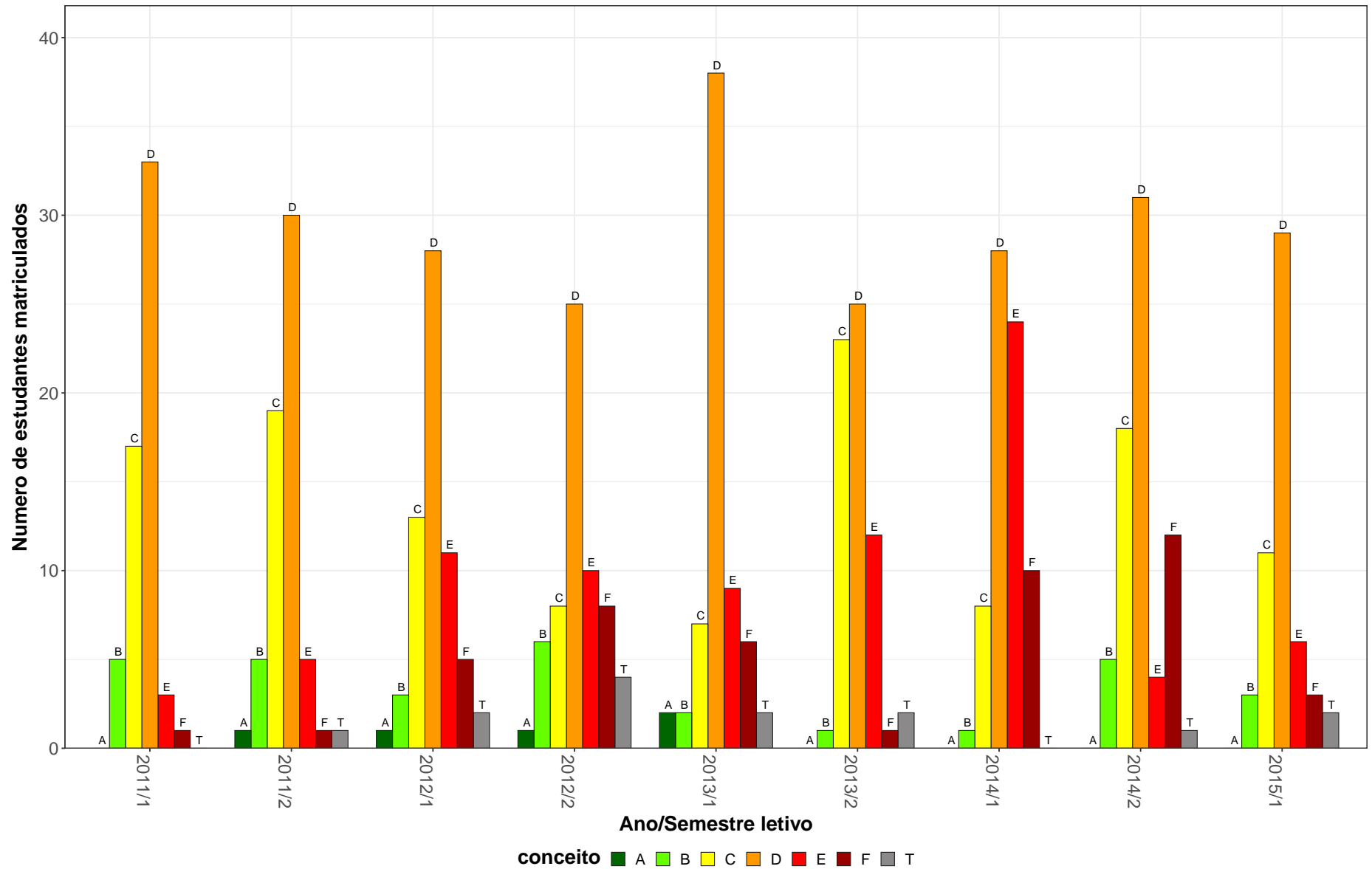
ZOO606-Suínocultura

85



Figura 39: Conceito obtido pelos estudantes na atividade acadêmica curricular ZOO606-Suínocultura no período de 2011 a 2018 na Escola de Veterinária.



**Tabela 41: Avaliação da atividade ZOO607-Avicultura no período de 2011 e 2018**

Situação	2011		2012		2013		2014		2015		2016		2017		2018		Total	
	Freq.	%	Freq.	%	Freq.	%	Freq.	%	Freq.	%	Freq.	%	Freq.	%	Freq.	%	Freq.	%
<b>Medicina Veterinária (Bacharelado)</b>																		
Aprovado	113	98,3%	111	95,7%	90	96,8%	73	92,4%	86	97,7%	80	93%	131	96,3%	97	93,3%	781	95,6%
Reprovado (I)	1	0,9%	1	0,9%	0	0%	4	5,1%	1	1,1%	1	1,2%	3	2,2%	2	1,9%	13	1,6%
Reprovado (R)	1	0,9%	3	2,6%	2	2,2%	2	2,5%	0	0%	4	4,7%	0	0%	5	4,8%	17	2,1%
Trancamento	0	0%	1	0,9%	1	1,1%	0	0%	1	1,1%	1	1,2%	2	1,5%	0	0%	6	0,7%
Total	115	100%	116	100%	93	100%	79	100%	88	100%	86	100%	136	100%	104	100%	817	100%
<b>TOTAL</b>																		
Aprovado	113	98,3%	111	95,7%	90	96,8%	73	92,4%	86	97,7%	80	93%	131	96,3%	97	93,3%	781	95,6%
Reprovado (I)	1	0,9%	1	0,9%	0	0%	4	5,1%	1	1,1%	1	1,2%	3	2,2%	2	1,9%	13	1,6%
Reprovado (R)	1	0,9%	3	2,6%	2	2,2%	2	2,5%	0	0%	4	4,7%	0	0%	5	4,8%	17	2,1%
Trancamento	0	0%	1	0,9%	1	1,1%	0	0%	1	1,1%	1	1,2%	2	1,5%	0	0%	6	0,7%
Total	115	100%	116	100%	93	100%	79	100%	88	100%	86	100%	136	100%	104	100%	817	100%

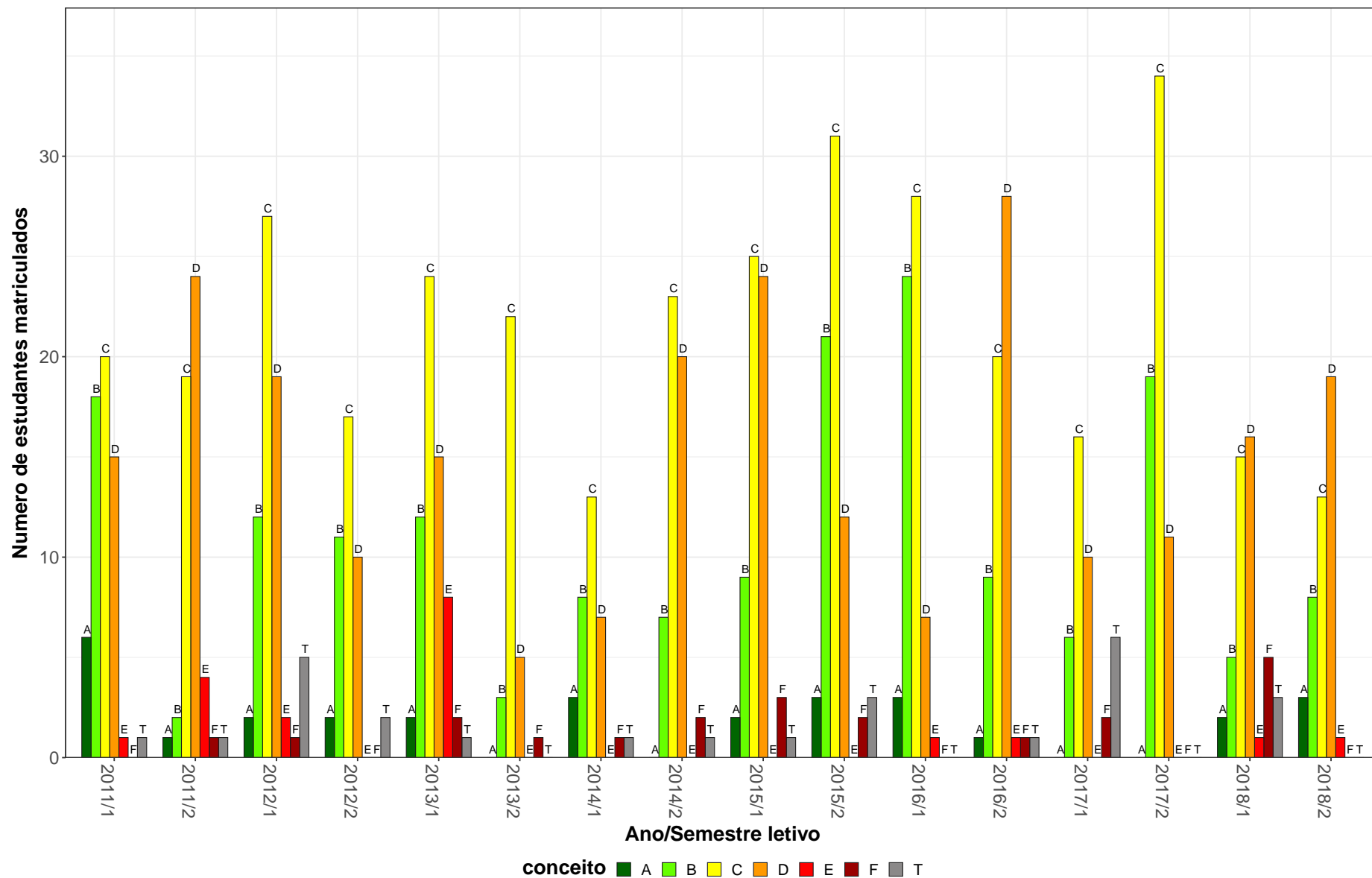
\* Foram destacadas na cor cinza as células em que o percentual de aprovados é menor do que o percentual geral de aprovados da atividade acadêmica curricular, considerando todo o período avaliado.

ZOO607-Avicultura



Figura 40: Conceito obtido pelos estudantes na atividade acadêmica curricular ZOO607-Avicultura no período de 2011 a 2018 na Escola de Veterinária.

**Tabela 42: Avaliação da atividade ZOO608-Bovinocultura de Leite no período de 2011 e 2018**

Situação	2011		2012		2013		2014		2015		2016		2017		2018		Total	
	Freq.	%	Freq.	%	Freq.	%	Freq.	%	Freq.	%	Freq.	%	Freq.	%	Freq.	%	Freq.	%
<b>Medicina Veterinária (Bacharelado)</b>																		
Aprovado	99	81,1%	113	89%	87	87,9%	86	93,5%	101	96,2%	82	78,1%	133	86,4%	105	84,7%	806	86,9%
Reprovado (I)	3	2,5%	0	0%	0	0%	0	0%	0	0%	0	0%	0	0%	1	0,8%	4	0,4%
Reprovado (R)	11	9%	8	6,3%	9	9,1%	5	5,4%	3	2,9%	22	21%	19	12,3%	13	10,5%	90	9,7%
Trancamento	9	7,4%	6	4,7%	3	3%	1	1,1%	1	1%	1	1%	2	1,3%	5	4%	28	3%
Total	122	100%	127	100%	99	100%	92	100%	105	100%	105	100%	154	100%	124	100%	928	100%
<b>TOTAL</b>																		
Aprovado	99	81,1%	113	88,3%	87	87,9%	86	93,5%	101	96,2%	82	78,1%	133	86,4%	105	84,7%	806	86,8%
Reprovado (I)	3	2,5%	0	0%	0	0%	0	0%	0	0%	0	0%	0	0%	1	0,8%	4	0,4%
Reprovado (R)	11	9%	9	7%	9	9,1%	5	5,4%	3	2,9%	22	21%	19	12,3%	13	10,5%	91	9,8%
Trancamento	9	7,4%	6	4,7%	3	3%	1	1,1%	1	1%	1	1%	2	1,3%	5	4%	28	3%
Total	122	100%	128	100%	99	100%	92	100%	105	100%	105	100%	154	100%	124	100%	929	100%

\* Foram destacadas na cor cinza as células em que o percentual de aprovados é menor do que o percentual geral de aprovados da atividade acadêmica curricular, considerando todo o período avaliado.

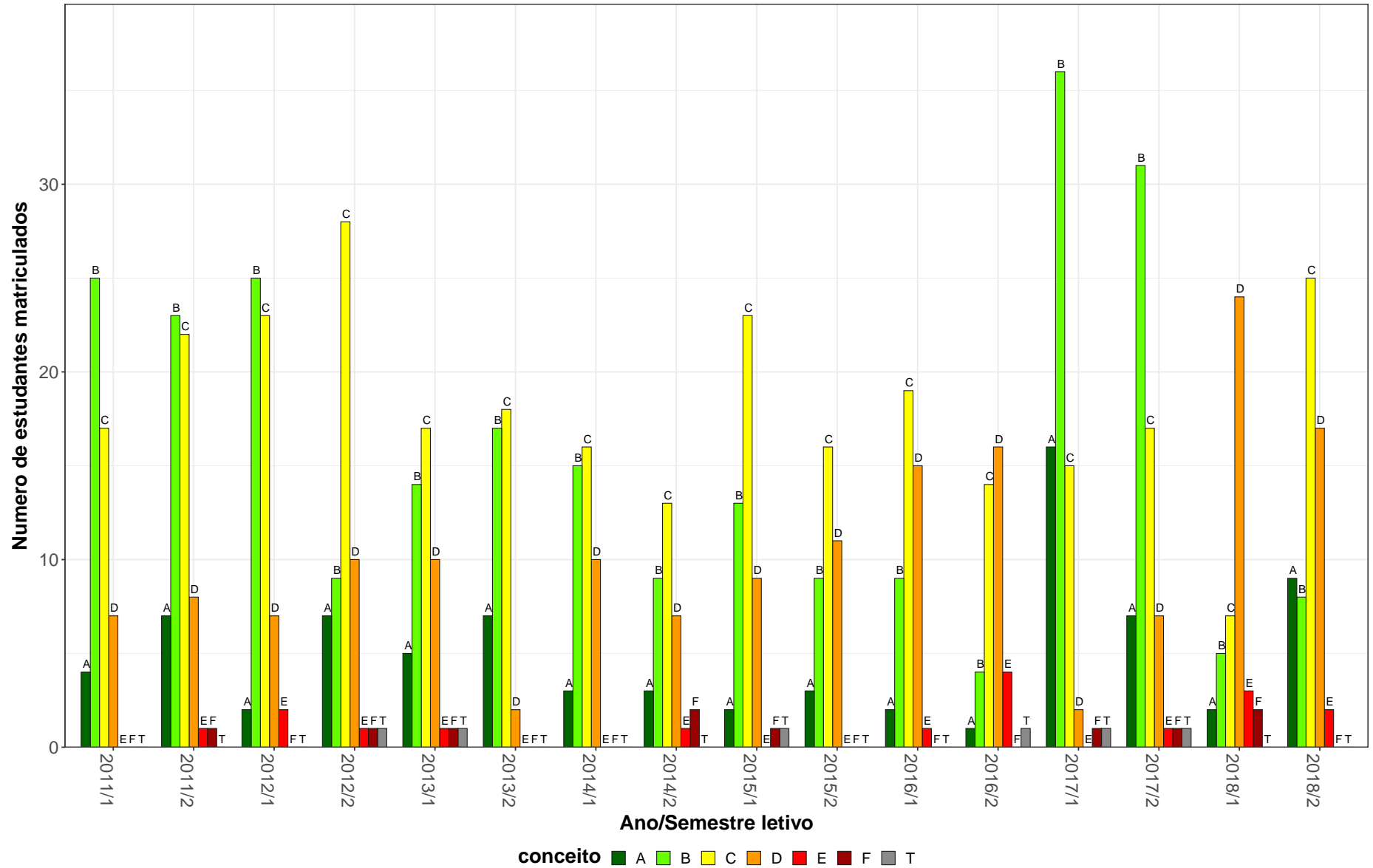
ZOO608–Bovinocultura de Leite



Figura 41: Conceito obtido pelos estudantes na atividade acadêmica curricular ZOO608-Bovinocultura de Leite no período de 2011 a 2018 na Escola de Veterinária.

**Tabela 43: Avaliação da atividade ZOO609-Bovinocultura de Corte no período de 2011 e 2018**

Situação	2011		2012		2013		2014		2015		2016		2017		2018		Total	
	Freq.	%	Freq.	%	Freq.	%	Freq.	%	Freq.	%	Freq.	%	Freq.	%	Freq.	%	Freq.	%
<b>Medicina Veterinária (Bacharelado)</b>																		
Aprovado	103	93,6%	104	99%	103	94,5%	81	91%	100	93,5%	101	98,1%	89	94,7%	117	99,2%	798	95,6%
Reprovado (I)	1	0,9%	1	1%	0	0%	2	2,2%	1	0,9%	0	0%	2	2,1%	0	0%	7	0,8%
Reprovado (R)	3	2,7%	0	0%	6	5,5%	4	4,5%	4	3,7%	1	1%	2	2,1%	0	0%	20	2,4%
Trancamento	3	2,7%	0	0%	0	0%	2	2,2%	2	1,9%	1	1%	1	1,1%	1	0,8%	10	1,2%
Total	110	100%	105	100%	109	100%	89	100%	107	100%	103	100%	94	100%	118	100%	835	100%
<b>TOTAL</b>																		
Aprovado	104	93,7%	104	99%	103	94,5%	82	91,1%	100	93,5%	101	98,1%	89	94,7%	117	99,2%	800	95,6%
Reprovado (I)	1	0,9%	1	1%	0	0%	2	2,2%	1	0,9%	0	0%	2	2,1%	0	0%	7	0,8%
Reprovado (R)	3	2,7%	0	0%	6	5,5%	4	4,4%	4	3,7%	1	1%	2	2,1%	0	0%	20	2,4%
Trancamento	3	2,7%	0	0%	0	0%	2	2,2%	2	1,9%	1	1%	1	1,1%	1	0,8%	10	1,2%
Total	111	100%	105	100%	109	100%	90	100%	107	100%	103	100%	94	100%	118	100%	837	100%

\* Foram destacadas na cor cinza as células as células em que o percentual de aprovados é menor do que o percentual geral de aprovados da atividade acadêmica curricular, considerando todo o período avaliado.

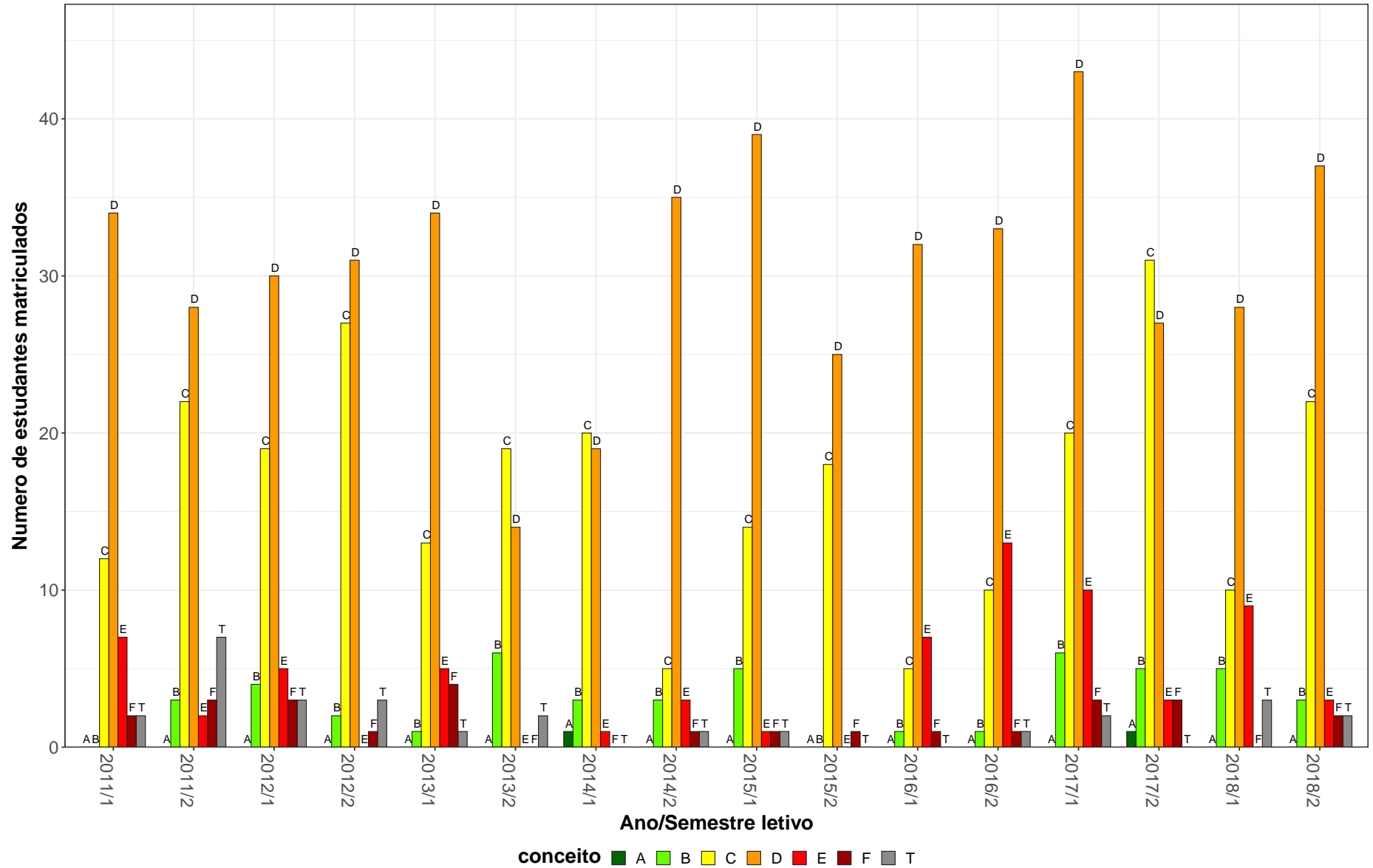
ZOO609–Bovinocultura de Corte

91



Figura 42: Conceito obtido pelos estudantes na atividade acadêmica curricular ZOO609-Bovinocultura de Corte no período de 2011 a 2018 na Escola de Veterinária.

### 3 Evasão dos cursos de graduação sediados na Escola de Veterinária

Esta seção avalia a taxa de evasão dos cursos sediados na Escola de Veterinária, incluindo indicadores adotados pelo Instituto Nacional de Estudos e Pesquisas Educacionais Anísio Teixeira (Inep). Maiores detalhes sobre os indicadores podem ser encontrados em [1]. Especificamente, os indicadores analisados são:

- **Evasão da UFMG:** considera-se como evasão da UFMG o desligamento ou desistência formal da UFMG sem a conclusão do curso.
- **Evasão do curso:** considera-se como evasão do curso o desligamento ou desistência formal do curso sem a conclusão do mesmo, incluindo também o caso de reopção de curso no âmbito de vagas remanescentes dentro da UFMG. Ou seja, a evasão do curso equivale à soma da evasão da UFMG e da mudança de curso dentro da UFMG.
- **Taxa de Eficiência:** percentual de estudantes da turma<sup>1</sup> analisada que concluíram o curso dentro do tempo padrão de integralização.
- **Taxa de Evasão Acumulada:** percentual de estudantes de uma dada turma que evadiram do curso até o ano  $t$ , em relação ao número de ingressantes na turma analisada.
- **Taxa de Evasão Anual:** percentual de estudantes de uma dada turma que evadiram do curso no ano  $t$ , em relação ao número de ingressantes na turma.

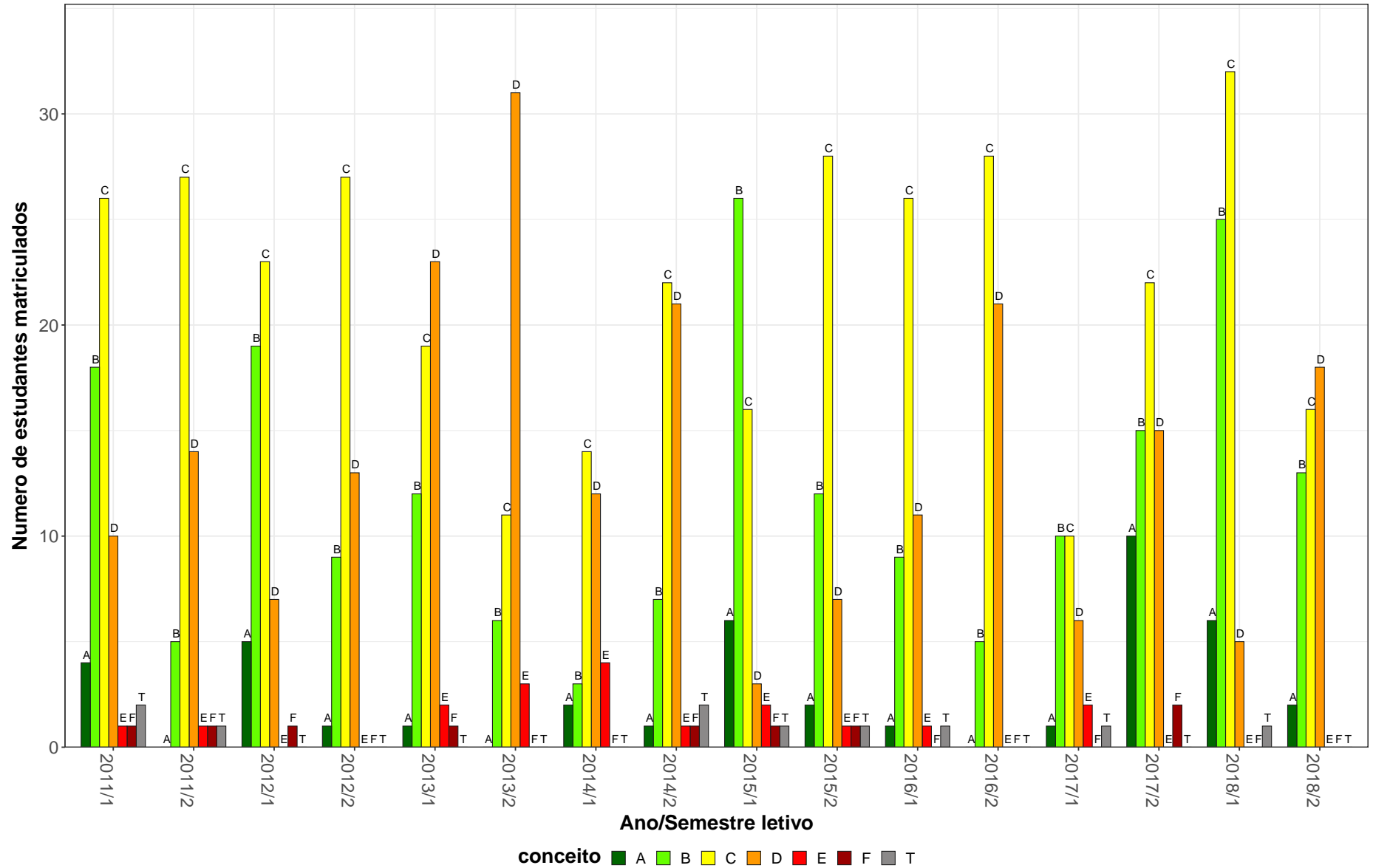
É válido ressaltar que o percentual de concluintes naturalmente reduz por ano de ingresso. Isso acontece pois os ingressantes nos anos mais recentes tiveram menos tempo, ou mesmo tempo abaixo do padrão, para concluir o curso. Ressalta-se ainda que, em caso de trancamento total do período letivo, o mesmo foi contabilizado como tempo no curso.

Os resultados foram separados em subseções específicas para cada curso de graduação.

---

<sup>1</sup>Considera-se como turma o total de estudantes que ingressaram em um dado curso no mesmo ano, incluindo o ingresso via processo seletivo de vagas iniciais ou por vagas remanescentes. Para os cursos em que o ingresso ocorre em dois semestres, leva-se em consideração o semestre de ingresso do estudante no cálculo do número de períodos letivos cursados.

Em cada subseção são apresentados três gráficos. O primeiro gráfico mostra a taxa de evasão anual do curso, de acordo com o ano de ingresso dos estudantes. Esse gráfico informa o percentual e por quanto tempo os estudantes que ingressaram na UFMG no ano indicado na lateral direita se mantiveram vinculados ao curso até a ocorrência da evasão. O segundo gráfico mostra, ao final de 2018/2, a situação das diversas turmas do curso cujo ano de ingresso é mostrado na lateral direita. Esse gráfico mostra o percentual de estudantes de cada turma i) que concluiu o curso dentro do tempo padrão de integralização (taxa de eficiência), ii) que concluiu o curso acima do tempo padrão, iii) que ainda estava matriculado no curso de ingresso em 2018/2, iv) que mudou de turno, modalidade (Bacharelado ou Licenciatura), ou de curso, e v) que evadiu da UFMG. O primeiro e o segundo gráfico apresentam ainda, para fins de comparação, os dados agregados para a área do conhecimento do curso e para toda a UFMG. O terceiro gráfico, por sua vez, mostra um histograma do Rendimento Semestral Global médio (RSG médio) de todos os estudantes que ingressaram no curso no período de 2008/1<sup>2</sup> a 2018/2. Esse gráfico permite avaliar, por exemplo, em quais faixas de RSG médio se concentram os estudantes que evadiram do curso. Ressalta-se que as informações presentes nos três gráficos são atualizadas até o semestre de 2018/2. Maiores detalhes podem ser encontrados nos relatórios específicos de cada curso de graduação.

Antes de iniciar a análise dos indicadores, é importante compreender as transformações que ocorreram nos processos seletivos de vagas iniciais dos cursos de graduação da UFMG. A Tabela 44 resume as principais características dos processos seletivos no período analisado. Destaca-se que nos anos de 2014 e de 2015 a UFMG ofertou suas vagas em duas edições do SiSU: as vagas para ingresso no primeiro semestre foram ofertadas na primeira edição e as vagas para ingresso no segundo semestre na segunda edição. Isso permitiu que os estudantes participassem dos dois SiSUs do ano utilizando a mesma nota do ENEM, obtida no ano anterior. Estudos realizados pelo Setor de Estatística da Prograd mostraram que, em 2014 e 2015, cerca de 10% dos estudantes que ingressaram em vagas da UFMG ofertadas no primeiro semestre evadiram para ocupar novas vagas da UFMG, ofertadas

---

<sup>2</sup>Caso o ano de criação do curso seja posterior a 2008/1, o período analisado será referente ao ano de criação até 2018/2.



no segundo semestre do mesmo ano, utilizando a segunda edição do SiSU. A partir de 2016 a UFMG passou a ofertar todas as suas vagas na primeira edição do SiSU.

**Tabela 44: Características dos Processos Seletivos**

Ano	Processo Seletivo			Ação Afirmativa
	1ª Etapa	2ª Etapa	Número de edições	
2008	UFMG	UFMG	-	Não tem
2009	UFMG	UFMG	-	Bônus de 10% e 15%
2010	UFMG	UFMG	-	Bônus de 10% e 15%
2011	ENEM	UFMG	-	Bônus de 10% e 15%
2012	ENEM	UFMG	-	Bônus de 10% e 15%
2013	ENEM	UFMG	-	Cotas 12,5%
2014	SiSU	-	2	Cotas 25%
2015	SiSU	-	2	Cotas 37,5%
2016	SiSU	-	1	Cotas 50%
2017	SiSU	-	1	Cotas 50%
2018	SiSU	-	1	Cotas 50% + PCD

\* PCD = Reserva de vagas para candidatos com deficiência.

### 3.1 Aquacultura (Bacharelado)



Figura 43: Taxa de evasão anual do curso de Aquacultura, modalidade Bacharelado.



**Figura 44: Situação dos estudantes do curso de Aquacultura (Bacharelado), após o término do período letivo de 2018/2** A taxa de eficiência refere-se à proporção de estudantes que concluíram o curso dentro do tempo padrão de integralização. Mudança de turno ou modalidade corresponde tanto à troca de diurno para noturno, e vice-versa, quanto a alteração entre as modalidades bacharelado e licenciatura. Mudança de curso troca de curso dentro da UFMG, por meio de reopção, no âmbito das vagas remanescentes (exceto casos de mudança de turno ou modalidade). Evasão da UFMG equivale ao desligamento ou evasão da UFMG sem a conclusão de curso de graduação.

A Figura 45 mostra a distribuição do Rendimento Semestral Global Médio (RSGM), de acordo com a situação do estudante no curso de Aquacultura, na modalidade Bacharelado, no período de 2008/1 a 2018/2. Ressalta-se que nesse gráfico é possível incluir somente os estudantes que possuem RSG médio.

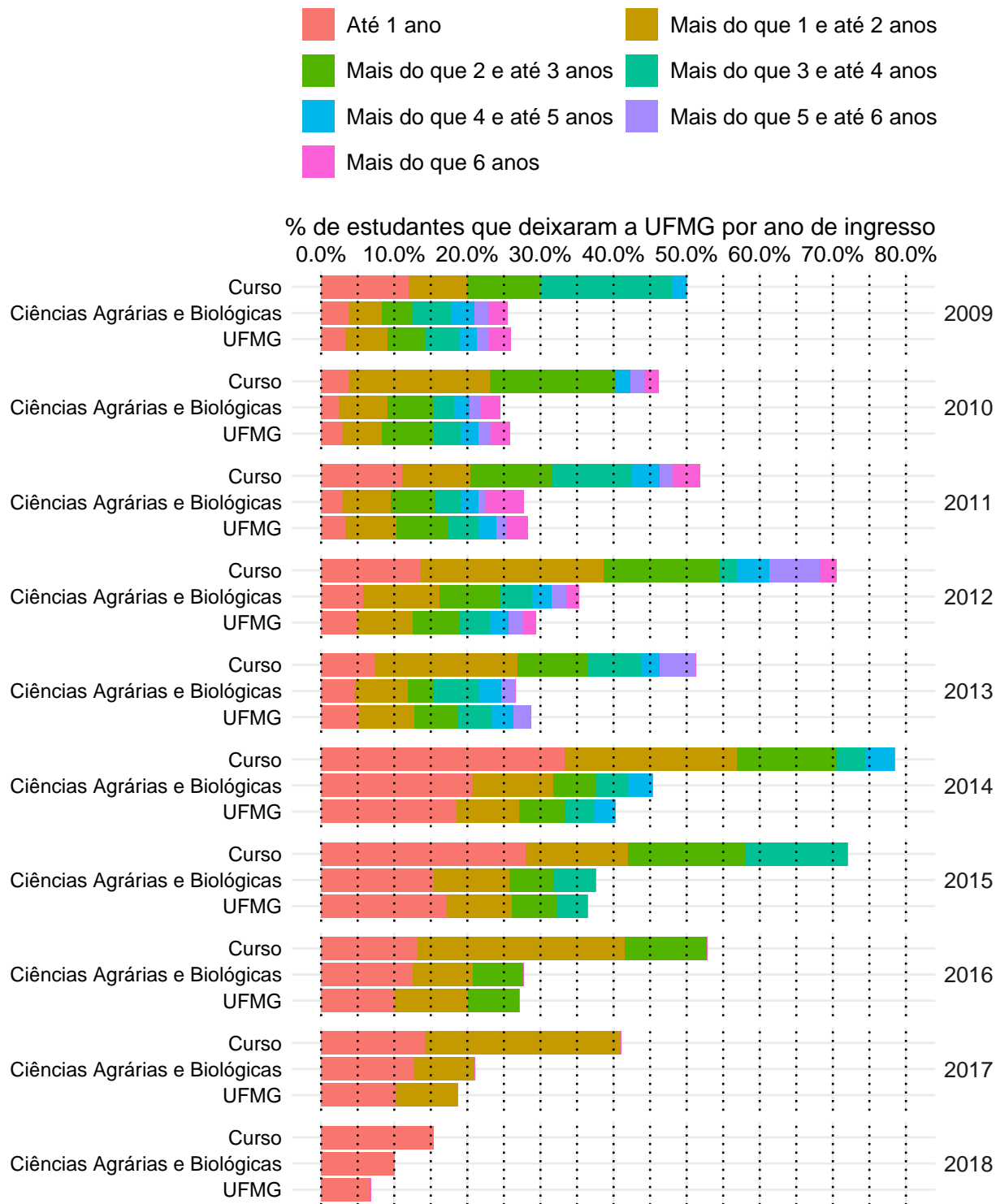
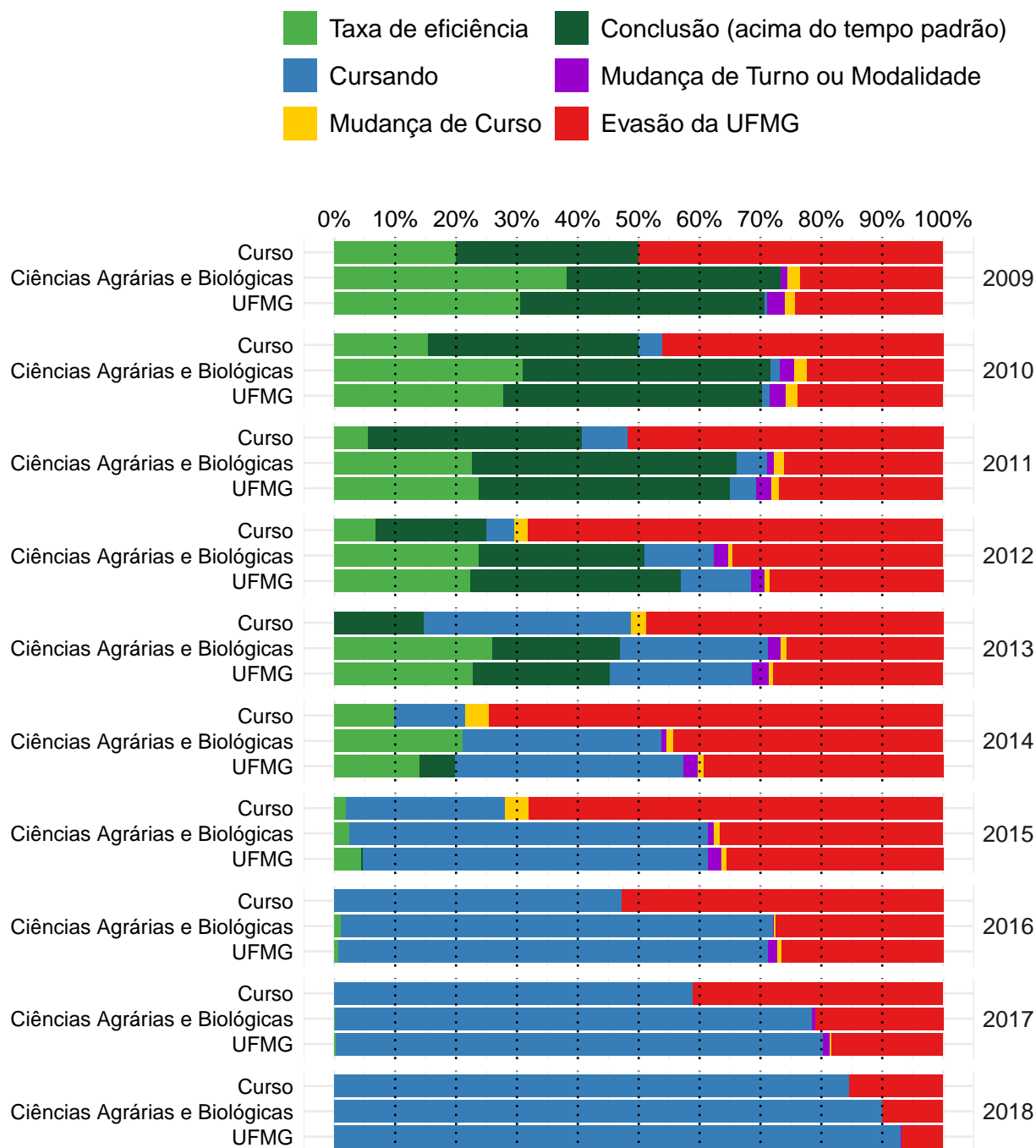
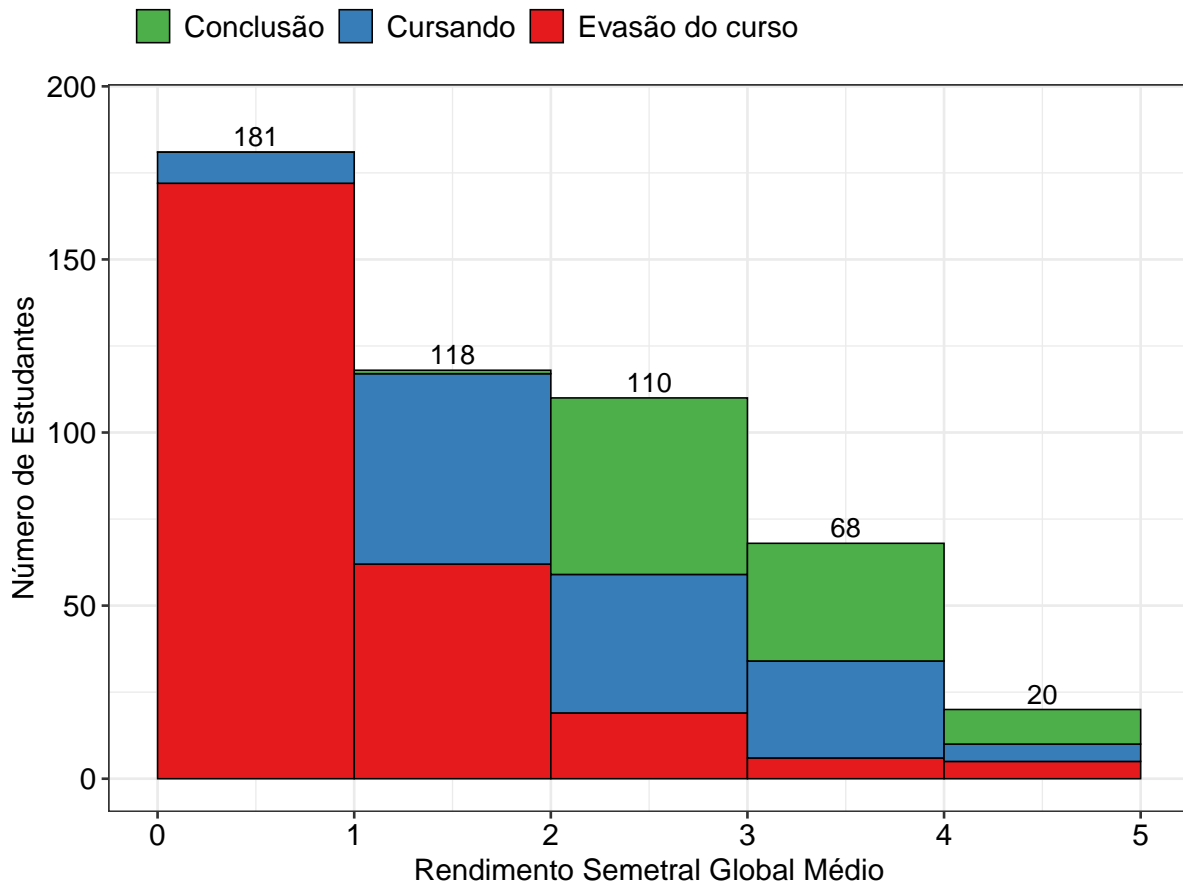

**Figura 45: Rendimento Semestral Global Médio, por faixa, de acordo com a situação do estudante no curso de Aquacultura, modalidade Bacharelado.**

### 3.2 Medicina Veterinária (Bacharelado)

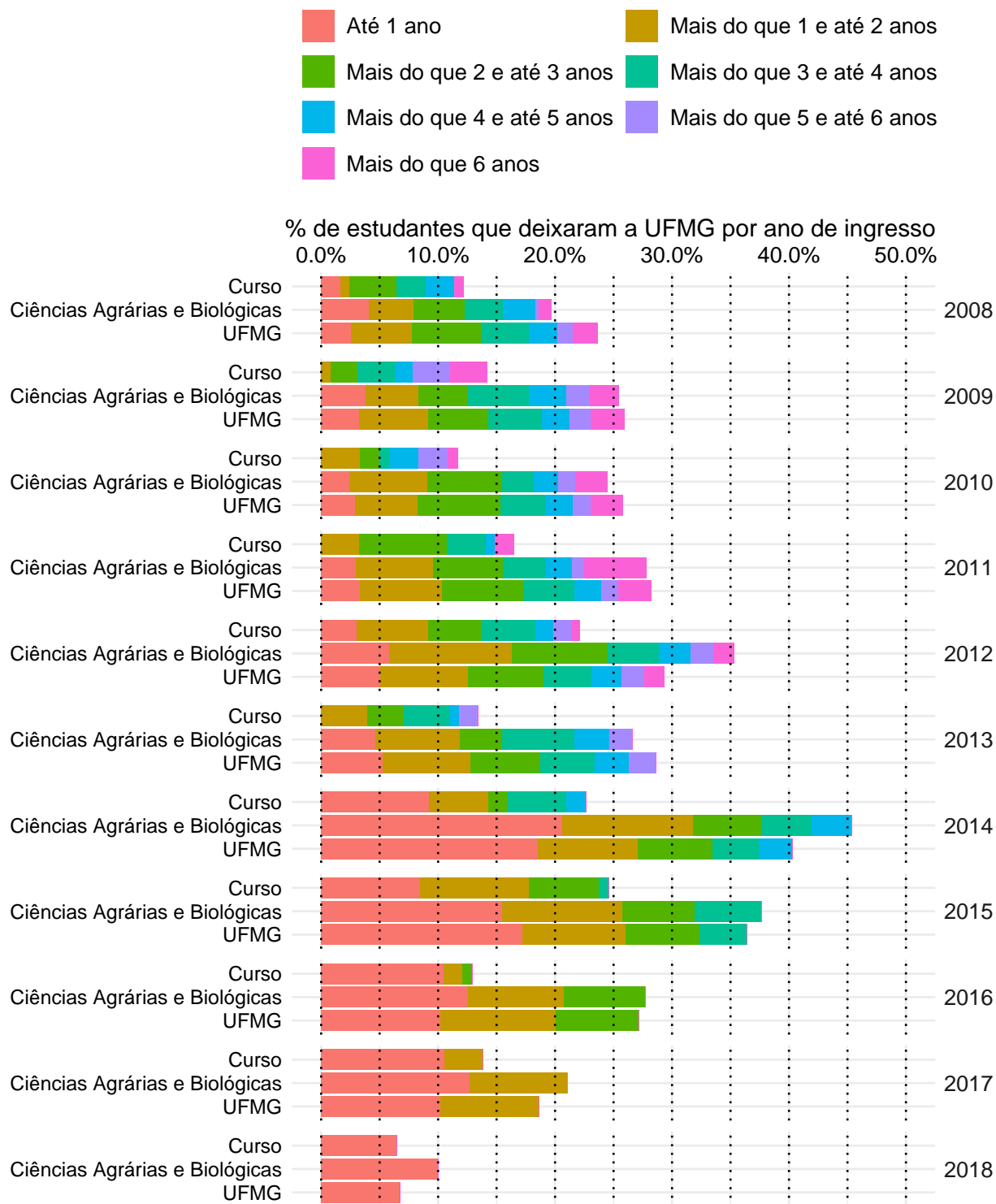

**Figura 46: Taxa de evasão anual do curso de Medicina Veterinária, modalidade Bacharelado.**

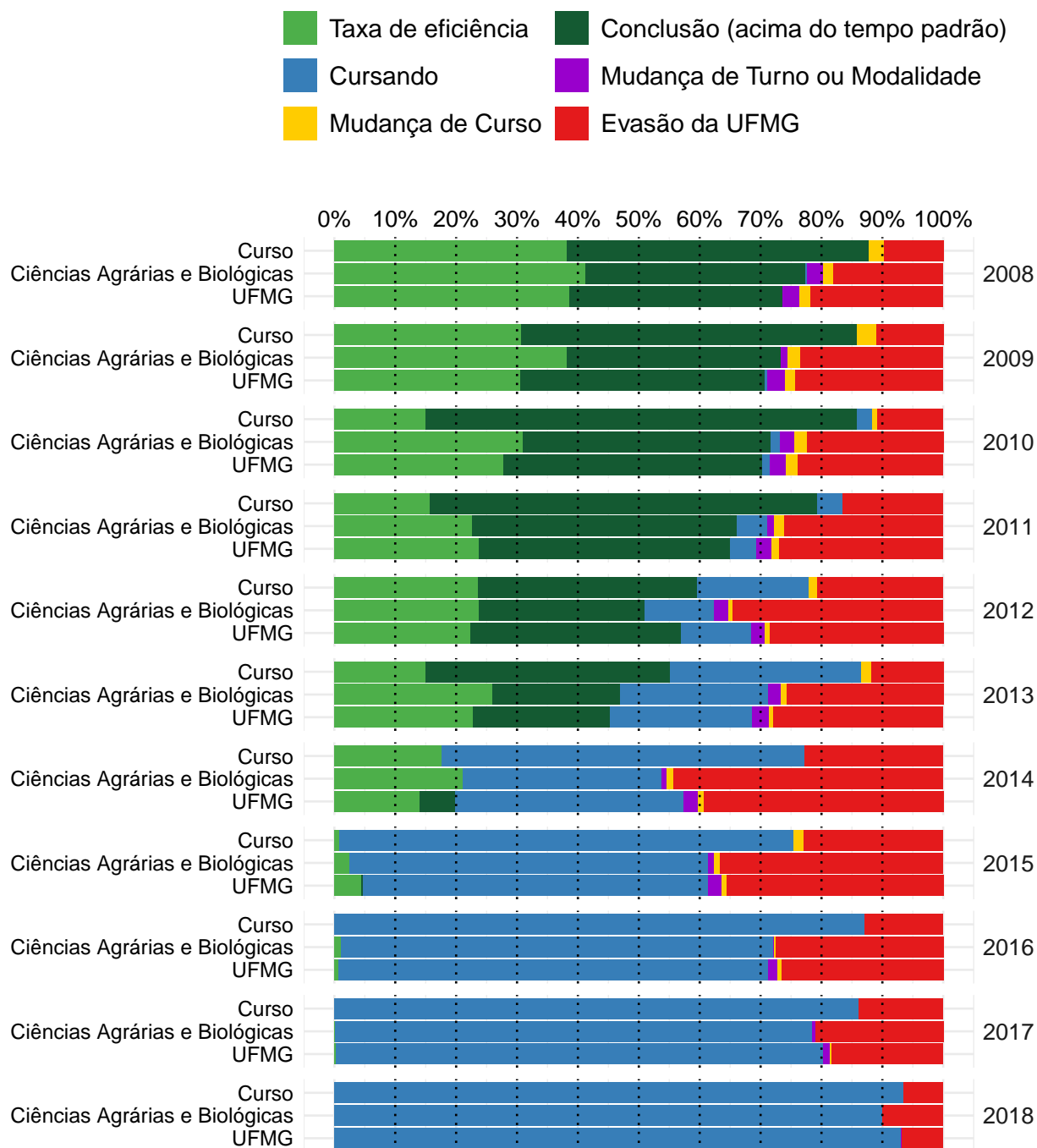

**Figura 47: Situação dos estudantes do curso de Medicina Veterinária (Bacharelado), após o término do período letivo de 2018/2** A taxa de eficiência refere-se à proporção de estudantes que concluíram o curso dentro do tempo padrão de integralização. Mudança de turno ou modalidade corresponde tanto à troca de diurno para noturno, e vice-versa, quanto a alteração entre as modalidades bacharelado e licenciatura. Mudança de curso troca de curso dentro da UFMG, por meio de reopção, no âmbito das vagas remanescentes (exceto casos de mudança de turno ou modalidade). Evasão da UFMG equivale ao desligamento ou evasão da UFMG sem a conclusão de curso de graduação.

A Figura 48 mostra a distribuição do Rendimento Semestral Global Médio (RSGM), de acordo com a situação do estudante no curso de Medicina Veterinária, na modalidade Bacharelado, no período de 2008/1 a 2018/2. Ressalta-se que nesse gráfico é possível incluir somente os estudantes que possuem RSG médio.

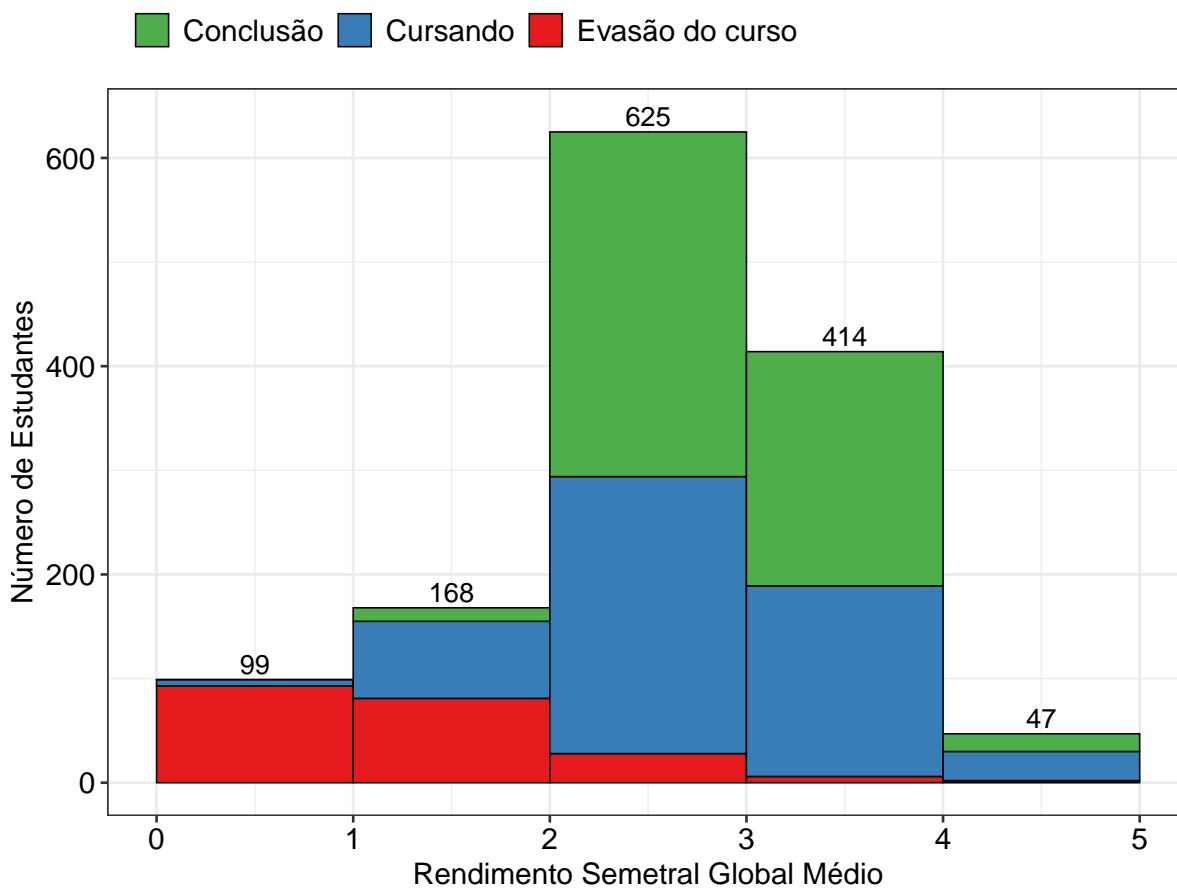

**Figura 48: Rendimento Semestral Global Médio, por faixa, de acordo com a situação do estudante no curso de Medicina Veterinária, modalidade Bacharelado.**

## Referências

- [1] INSTITUTO NACIONAL DE ESTUDOS E PESQUISAS EDUCACIONAIS ANÍSIO TEIXEIRA, Diretoria de Estatísticas Educacionais, 2017. *Metodologia de cálculo dos indicadores de fluxo da educação superior*, Brasília.
- [2] R CORE TEAM, 2018. *R: A language and environment for statistical computing*. R Foundation for Statistical Computing, Vienna, Austria. URL <https://www.R-project.org/>.
- [3] UNIVERSIDADE FEDERAL DE MINAS GERAIS, 2018. *Plano de Desenvolvimento Institucional*. <https://www.ufmg.br/pdi/2018-2023/wp-content/uploads/2019/03/PDI-revisado06032019.pdf>. Acesso em 14/10/2019.