

UNIVERSIDADE FEDERAL DE MINAS GERAIS



**Análise da retenção das atividades acadêmicas
curriculares ofertadas e da evasão dos cursos
sediados na Unidade Acadêmica:**

Faculdade Ciências Econômicas

Belo Horizonte
Outubro de 2019

PRÓ-REITORIA DE GRADUAÇÃO /SETOR DE ESTATÍSTICA

PRÓ-REITOR DE GRADUAÇÃO

PROFA. BENIGNA MARIA DE OLIVEIRA

PRÓ-REITOR ADJUNTO DE GRADUAÇÃO

PROF. BRUNO OTÁVIO SOARES TEIXEIRA

COORDENADORA DO SETOR DE ESTATÍSTICA

CAROLINA SILVA PENA

EQUIPE SETOR DE ESTATÍSTICA

GABRIEL MACIEL DIAS

WESLEY PAULINO FERNANDES MACIEL

Contato: estatistica@prograd.ufmg.br

Sumário

1	Introdução	1
2	Retenção das principais atividades acadêmicas curriculares	2
2.1	Atividades acadêmicas curriculares ofertadas pelo Departamento CAD	12
2.2	Atividades acadêmicas curriculares ofertadas pelo Departamento CIC	54
2.3	Atividades acadêmicas curriculares ofertadas pelo Departamento ECN	74
2.4	Atividades acadêmicas curriculares ofertadas pelo Departamento POP	110
3	Evasão dos cursos de graduação sediados na Faculdade Ciências Econômicas	116
3.1	Administração Diurno (Bacharelado)	119
3.2	Administração Noturno (Bacharelado)	122
3.3	Ciências Contábeis (Bacharelado)	125
3.4	Ciências Econômicas (Bacharelado)	128
3.5	Controladoria e Finanças (Bacharelado)	131
3.6	Relações Econômicas Internacionais (Bacharelado)	134
	Referências	137

Lista de Tabelas

1	Atividades acadêmicas curriculares ofertadas pela Faculdade Ciências Econômicas no período de 2011 a 2018	4
2	Avaliação da atividade CAD001-Topicos em Administração no período de 2011 e 2018	12
3	Avaliação da atividade CAD009-Administração de Recursos Materiais e Patrimoniais no período de 2011 e 2018	19
4	Avaliação da atividade CAD014-Administração Tributaria no período de 2011 e 2018	21
5	Avaliação da atividade CAD029-Topicos em Administração A no período de 2011 e 2018	24
6	Avaliação da atividade CAD041-Topicos em Financas no período de 2011 e 2018	29
7	Avaliação da atividade CAD045-Investimento e Calculo Financeiro no período de 2011 e 2018	32
8	Avaliação da atividade CAD049-Gestão de Custos no período de 2011 e 2018	35
9	Avaliação da atividade CAD052-Administração Financeira I no período de 2011 e 2018	37
10	Avaliação da atividade CAD053-Administração da Produção e Operações no período de 2011 e 2018	40
11	Avaliação da atividade CAD103-Administração T G A no período de 2011 e 2018	42
12	Avaliação da atividade CAD122-Mercado de Capitais no período de 2011 e 2018	45
13	Avaliação da atividade CAD152-Teoria da Administração I no período de 2011 e 2018	48
14	Avaliação da atividade CAD167-Administração Financeira no período de 2011 e 2018	50

15	Avaliação da atividade CAD207-Financas Empresariais I no período de 2011 e 2018	52
16	Avaliação da atividade CIC010-Introdução A Contabilidade no período de 2011 e 2018	54
17	Avaliação da atividade CIC026-Topicos em Contabilidade A no período de 2011 e 2018	57
18	Avaliação da atividade CIC046-Contabilidade I no período de 2011 e 2018 .	60
19	Avaliação da atividade CIC047-Contabilidade II no período de 2011 e 2018 .	62
20	Avaliação da atividade CIC048-Contabilidade III no período de 2011 e 2018	64
21	Avaliação da atividade CIC050-Contabilidade Iv no período de 2011 e 2018	66
22	Avaliação da atividade CIC052-Metodos Quantitativos Aplicados em Contabilidade e Financas no período de 2011 e 2018	68
23	Avaliação da atividade CIC071-Projeto de Pesquisa em Contabilidade no período de 2011 e 2018	70
24	Avaliação da atividade CIC073-Relatorio de Pesquisa: Monografia no período de 2011 e 2018	72
25	Avaliação da atividade ECN015-Economia Matematica no período de 2011 e 2018	74
26	Avaliação da atividade ECN020-Macroeconomia I no período de 2011 e 2018	76
27	Avaliação da atividade ECN021-Economia Internacional no período de 2011 e 2018	79
28	Avaliação da atividade ECN051-Historia Economica do Brasil no período de 2011 e 2018	81
29	Avaliação da atividade ECN052-Historia do Pensamento Economico no período de 2011 e 2018	83
30	Avaliação da atividade ECN061-Microeconomia A-I no período de 2011 e 2018	85
31	Avaliação da atividade ECN062-Microeconomia A-II no período de 2011 e 2018	88
32	Avaliação da atividade ECN075-Economia para Engenharia no período de 2011 e 2018	90

33	Avaliação da atividade ECN076-Economia Matematica no período de 2011 e 2018	94
34	Avaliação da atividade ECN101-Economia A I no período de 2011 e 2018 . .	96
35	Avaliação da atividade ECN140-Introdução A Economia no período de 2011 e 2018	100
36	Avaliação da atividade ECN181-Historia Economica Geral no período de 2011 e 2018	103
37	Avaliação da atividade ECN190-Econometria I no período de 2011 e 2018 . .	105
38	Avaliação da atividade ECN205-Contabilidade Social A no período de 2011 e 2018	108
39	Avaliação da atividade POP004-Topicos em Demografia no período de 2011 e 2018	110
40	Avaliação da atividade POP005-Introdução A Demografia no período de 2011 e 2018	113
41	Características dos Processos Seletivos	118

Lista de Figuras

1	Conceito obtido pelos estudantes na atividade acadêmica curricular CAD001-Topicos em Administração no período de 2011 a 2018 na Faculdade Ciências Econômicas.	18
2	Conceito obtido pelos estudantes na atividade acadêmica curricular CAD009-Administração de Recursos Materiais e Patrimoniais no período de 2011 a 2018 na Faculdade Ciências Econômicas.	20
3	Conceito obtido pelos estudantes na atividade acadêmica curricular CAD014-Administração Tributaria no período de 2011 a 2018 na Faculdade Ciências Econômicas.	23
4	Conceito obtido pelos estudantes na atividade acadêmica curricular CAD029-Topicos em Administração A no período de 2011 a 2018 na Faculdade Ciências Econômicas.	28
5	Conceito obtido pelos estudantes na atividade acadêmica curricular CAD041-Topicos em Financas no período de 2011 a 2018 na Faculdade Ciências Econômicas.	31
6	Conceito obtido pelos estudantes na atividade acadêmica curricular CAD045-Investimento e Calculo Financeiro no período de 2011 a 2018 na Faculdade Ciências Econômicas.	34
7	Conceito obtido pelos estudantes na atividade acadêmica curricular CAD049-Gestão de Custos no período de 2011 a 2018 na Faculdade Ciências Econômicas.	36
8	Conceito obtido pelos estudantes na atividade acadêmica curricular CAD052-Administração Financeira I no período de 2011 a 2018 na Faculdade Ciências Econômicas.	39
9	Conceito obtido pelos estudantes na atividade acadêmica curricular CAD053-Administração da Produção e Operações no período de 2011 a 2018 na Faculdade Ciências Econômicas.	41

10	Conceito obtido pelos estudantes na atividade acadêmica curricular CAD103-Administração T G A no período de 2011 a 2018 na Faculdade Ciências Econômicas.	44
11	Conceito obtido pelos estudantes na atividade acadêmica curricular CAD122-Mercado de Capitais no período de 2011 a 2018 na Faculdade Ciências Econômicas.	47
12	Conceito obtido pelos estudantes na atividade acadêmica curricular CAD152-Teoria da Administração I no período de 2011 a 2018 na Faculdade Ciências Econômicas.	49
13	Conceito obtido pelos estudantes na atividade acadêmica curricular CAD167-Administração Financeira no período de 2011 a 2018 na Faculdade Ciências Econômicas.	51
14	Conceito obtido pelos estudantes na atividade acadêmica curricular CAD207-Financas Empresariais I no período de 2011 a 2018 na Faculdade Ciências Econômicas.	53
15	Conceito obtido pelos estudantes na atividade acadêmica curricular CIC010-Introdução A Contabilidade no período de 2011 a 2018 na Faculdade Ciências Econômicas.	56
16	Conceito obtido pelos estudantes na atividade acadêmica curricular CIC026-Topicos em Contabilidade A no período de 2011 a 2018 na Faculdade Ciências Econômicas.	59
17	Conceito obtido pelos estudantes na atividade acadêmica curricular CIC046-Contabilidade I no período de 2011 a 2018 na Faculdade Ciências Econômicas.	61
18	Conceito obtido pelos estudantes na atividade acadêmica curricular CIC047-Contabilidade II no período de 2011 a 2018 na Faculdade Ciências Econômicas.	63
19	Conceito obtido pelos estudantes na atividade acadêmica curricular CIC048-Contabilidade III no período de 2011 a 2018 na Faculdade Ciências Econômicas.	65
20	Conceito obtido pelos estudantes na atividade acadêmica curricular CIC050-Contabilidade Iv no período de 2011 a 2018 na Faculdade Ciências Econômicas.	67

21	Conceito obtido pelos estudantes na atividade acadêmica curricular CIC052- Metodos Quantitativos Aplicados em Contabilidade e Financas no período de 2011 a 2018 na Faculdade Ciências Econômicas.	69
22	Conceito obtido pelos estudantes na atividade acadêmica curricular CIC071- Projeto de Pesquisa em Contabilidade no período de 2011 a 2018 na Facul- dade Ciências Econômicas.	71
23	Conceito obtido pelos estudantes na atividade acadêmica curricular CIC073- Relatorio de Pesquisa: Monografia no período de 2011 a 2018 na Faculdade Ciências Econômicas.	73
24	Conceito obtido pelos estudantes na atividade acadêmica curricular ECN015- Economia Matematica no período de 2011 a 2018 na Faculdade Ciências Econômicas.	75
25	Conceito obtido pelos estudantes na atividade acadêmica curricular ECN020- Macroeconomia I no período de 2011 a 2018 na Faculdade Ciências Econô- micas.	78
26	Conceito obtido pelos estudantes na atividade acadêmica curricular ECN021- Economia Internacional no período de 2011 a 2018 na Faculdade Ciências Econômicas.	80
27	Conceito obtido pelos estudantes na atividade acadêmica curricular ECN051- Historia Economica do Brasil no período de 2011 a 2018 na Faculdade Ciências Econômicas.	82
28	Conceito obtido pelos estudantes na atividade acadêmica curricular ECN052- Historia do Pensamento Economico no período de 2011 a 2018 na Faculdade Ciências Econômicas.	84
29	Conceito obtido pelos estudantes na atividade acadêmica curricular ECN061- Microeconomia A-I no período de 2011 a 2018 na Faculdade Ciências Econô- micas.	87
30	Conceito obtido pelos estudantes na atividade acadêmica curricular ECN062- Microeconomia A-II no período de 2011 a 2018 na Faculdade Ciências Econô- micas.	89

31	Conceito obtido pelos estudantes na atividade acadêmica curricular ECN075- Economia para Engenharia no período de 2011 a 2018 na Faculdade Ciências Econômicas.	93
32	Conceito obtido pelos estudantes na atividade acadêmica curricular ECN076- Economia Matemática no período de 2011 a 2018 na Faculdade Ciências Econômicas.	95
33	Conceito obtido pelos estudantes na atividade acadêmica curricular ECN101- Economia A I no período de 2011 a 2018 na Faculdade Ciências Econômicas.	99
34	Conceito obtido pelos estudantes na atividade acadêmica curricular ECN140- Introdução A Economia no período de 2011 a 2018 na Faculdade Ciências Econômicas.	102
35	Conceito obtido pelos estudantes na atividade acadêmica curricular ECN181- Historia Economica Geral no período de 2011 a 2018 na Faculdade Ciências Econômicas.	104
36	Conceito obtido pelos estudantes na atividade acadêmica curricular ECN190- Econometria I no período de 2011 a 2018 na Faculdade Ciências Econômicas.	107
37	Conceito obtido pelos estudantes na atividade acadêmica curricular ECN205- Contabilidade Social A no período de 2011 a 2018 na Faculdade Ciências Econômicas.	109
38	Conceito obtido pelos estudantes na atividade acadêmica curricular POP004- Topicos em Demografia no período de 2011 a 2018 na Faculdade Ciências Econômicas.	112
39	Conceito obtido pelos estudantes na atividade acadêmica curricular POP005- Introdução A Demografia no período de 2011 a 2018 na Faculdade Ciências Econômicas.	115
40	Taxa de evasão anual do curso de Administração Diurno, modalidade Ba- charelado.	119
41	Situação dos estudantes do curso de Administração Diurno (Bacharelado), após o término do período letivo de 2018/2	120

42	Rendimento Semestral Global Médio, por faixa, de acordo com a situação do estudante no curso de Administração Diurno, modalidade Bacharelado.	121
43	Taxa de evasão anual do curso de Administração Noturno, modalidade Bacharelado.	122
44	Situação dos estudantes do curso de Administração Noturno (Bacharelado), após o término do período letivo de 2018/2	123
45	Rendimento Semestral Global Médio, por faixa, de acordo com a situação do estudante no curso de Administração Noturno, modalidade Bacharelado.	124
46	Taxa de evasão anual do curso de Ciências Contábeis, modalidade Bacharelado.	125
47	Situação dos estudantes do curso de Ciências Contábeis (Bacharelado), após o término do período letivo de 2018/2	126
48	Rendimento Semestral Global Médio, por faixa, de acordo com a situação do estudante no curso de Ciências Contábeis, modalidade Bacharelado.	127
49	Taxa de evasão anual do curso de Ciências Econômicas, modalidade Bacharelado.	128
50	Situação dos estudantes do curso de Ciências Econômicas (Bacharelado), após o término do período letivo de 2018/2	129
51	Rendimento Semestral Global Médio, por faixa, de acordo com a situação do estudante no curso de Ciências Econômicas, modalidade Bacharelado.	130
52	Taxa de evasão anual do curso de Controladoria e Finanças, modalidade Bacharelado.	131
53	Situação dos estudantes do curso de Controladoria e Finanças (Bacharelado), após o término do período letivo de 2018/2	132
54	Rendimento Semestral Global Médio, por faixa, de acordo com a situação do estudante no curso de Controladoria e Finanças, modalidade Bacharelado.	133
55	Taxa de evasão anual do curso de Relações Econômicas Internacionais, modalidade Bacharelado.	134
56	Situação dos estudantes do curso de Relações Econômicas Internacionais (Bacharelado), após o término do período letivo de 2018/2	135

57 Rendimento Semestral Global Médio, por faixa, de acordo com a situação do estudante no curso de Relações Econômicas Internacionais, modalidade Bacharelado. 136

1 Introdução

Este relatório visa analisar a taxa de retenção das principais atividades acadêmicas curriculares (ACC) de graduação ofertadas pela Faculdade Ciências Econômicas e também analisar a taxa de evasão dos cursos sediados nessa Unidade Acadêmica. Para uma análise mais detalhada de cada curso de graduação, recomendamos a leitura dos relatórios próprios produzidos para esse fim.

Assim, espera-se produzir um relatório modelo que possa estimular o acompanhamento pedagógico contínuo das atividades acadêmicas curriculares pela Congregação da Unidade e pelos Departamentos vinculados, bem como auxiliar os órgãos supracitados a formular os seus planejamentos estratégicos. As informações aqui disponibilizadas são relevantes para a reformulação do Projeto Pedagógico e proposição do Regulamento dos cursos, em consonância com o décimo-segundo princípio norteador do Plano de Desenvolvimento Institucional (PDI) 2018-2023 [3]: “a condução de processos avaliativos realimentadores do projeto acadêmico institucional, como vetor indispensável à consecução de níveis crescentemente qualificados de funcionamento dos cursos e programas, bem como à prestação de contas à sociedade por parte da Instituição”.

Neste relatório são analisados os dados da Unidade Acadêmica supracitada no período de 2011 a 2018. Os dados analisados neste relatório foram obtidos por meio do Armazém de Dados, desenvolvido pelo Centro de Computação da UFMG (Cecom). O tratamento, a análise dos dados e a produção do relatório foram realizados pelo Setor de Estatística da Pró-Reitoria de Graduação. Para o desenvolvimento das análises, foi utilizado o *software* R [2], disponível para download em <http://www.r-project.org/>.

2 Retenção das principais atividades acadêmicas curriculares

A Faculdade Ciências Econômicas ofertou 352 atividades acadêmicas curriculares de graduação no período de 2011 a 2018. A Tabela 1 mostra o número de estudantes de graduação aprovados, reprovados por infrequência, reprovados por rendimento e trancamentos em todas as atividades que apresentaram pelo menos 30 estudantes de graduação matriculados nos últimos quatro semestres, ou seja, no período de 2017/1 a 2018/2. Na Tabela 1 foram destacadas na cor cinza as atividades que apresentaram percentual de aprovação menor do que 50%. Essa tabela inclui ainda também a soma dos resultados obtidos por Departamento.

As tabelas 2 a 51 mostram as 50 atividades cursadas por pelo menos 30 estudantes de graduação que apresentaram os maiores números absolutos de estudantes reprovados. Para avaliar o desempenho dos estudantes de graduação nessas 50 atividades, foi construída uma tabela por atividade, que mostra o número de aprovações, reprovações por infrequência (Reprovado (I)), reprovações por rendimento (Reprovado (R)) e trancamentos, separado por curso. Ressalta-se que serão mostrados somente os cursos em que pelo menos 15 estudantes de graduação cursaram a atividade. Por exemplo, considere uma atividade acadêmica curricular cursada por 38 estudantes, sendo 35 do curso A, 1 do curso B, 1 do curso C e 1 do curso D; nesse caso será exibido somente as informações do curso A. Caso fossem incluídos todos os cursos, sem filtrar os casos em que um número pequeno de estudantes cursaram a atividade, as tabelas ficariam muito extensas. Embora os cursos com poucos estudantes não sejam discriminados nas tabelas, seus estudantes são contabilizados no total de cada atividade acadêmica curricular. Portanto, é possível ocorrer casos em que somente um curso é mostrado, mas o total da atividade é diferente dos valores mostrados para esse curso. Nessas tabelas encontram-se destacadas na cor cinza as células em que o percentual de aprovados é menor do que o percentual geral de aprovados da atividade acadêmica curricular considerando todo o período avaliado.

O relatório apresenta ainda gráficos de barras para as atividades mostradas nas tabelas 2 a 51. Os gráficos permitem visualizar os conceitos obtidos por todos os estudantes

de graduação que as cursaram entre os anos de 2011 e 2018. Para facilitar a avaliação dos resultados, as tabelas 2 a 51 e os respectivos gráficos de barras foram agrupados em subseções, de acordo com o Departamento ofertante.

Tabela 1: Atividades acadêmicas curriculares ofertadas pela Faculdade Ciências Econômicas no período de 2011 a 2018

Atividade	Aprovados		Reprovados (I)		Reprovados (R)		Trancamentos		Total
	Freq.	%	Freq.	%	Freq.	%	Freq.	%	
CAD001-Topicos em Administração	1285	71,4%	140	7,8%	60	3,3%	314	17,5%	1799
CAD004-Administração da Produção	98	89,9%	2	1,8%	4	3,7%	5	4,6%	109
CAD007-Administração Aplicada A Fisioterapia	120	92,3%	4	3,1%	0	0%	6	4,6%	130
CAD009-Administração de Recursos Materiais e Patrimoniais	229	76,8%	6	2%	52	17,4%	11	3,7%	298
CAD011-Administração	157	84,9%	2	1,1%	8	4,3%	18	9,7%	185
CAD014-Administração Tributaria	155	77,5%	15	7,5%	21	10,5%	9	4,5%	200
CAD016-Administração de Cargos, Salarios e Carreira	139	92,1%	3	2%	2	1,3%	7	4,6%	151
CAD029-Topicos em Administração A	306	73,4%	41	9,8%	8	1,9%	62	14,9%	417
CAD032-Pesquisa de Mercado	99	85,3%	9	7,8%	4	3,4%	4	3,4%	116
CAD034-Introdução A Administração	77	72,6%	13	12,3%	3	2,8%	13	12,3%	106
CAD035-Administração e Instrumentos Gerenciais	74	85,1%	5	5,7%	0	0%	8	9,2%	87
CAD041-Topicos em Financas	176	68,2%	34	13,2%	14	5,4%	34	13,2%	258
CAD042-Topicos em Financas	51	48,6%	28	26,7%	6	5,7%	20	19%	105
CAD045-Investimento e Calculo Financeiro	299	57,7%	30	5,8%	125	24,1%	64	12,4%	518
CAD046-Estrategia e Planejamento I	170	93,9%	3	1,7%	0	0%	8	4,4%	181
CAD047-Teoria da Administração III	150	82,9%	5	2,8%	15	8,3%	11	6,1%	181
CAD048-Comportamento Humano Nas Organizações	157	93,5%	3	1,8%	1	0,6%	7	4,2%	168
CAD049-Gestão de Custos	146	67,6%	0	0%	57	26,4%	13	6%	216
CAD050-Marketing Estrategico	155	89,6%	3	1,7%	8	4,6%	7	4%	173
CAD051-Estruturas e Formatos Organizacionais	139	90,3%	6	3,9%	2	1,3%	7	4,5%	154
CAD052-Administração Financeira I	258	70,9%	45	12,4%	33	9,1%	28	7,7%	364
CAD053-Administração da Produção e Operações	125	68,3%	0	0%	53	29%	5	2,7%	183
CAD055-Pesquisa Mercadologica	174	90,2%	3	1,6%	9	4,7%	7	3,6%	193
CAD057-Logistica e Gerenciamento de Cadeias de Suprimento	158	94%	5	3%	1	0,6%	4	2,4%	168
CAD058-Estrategia e Planejamento II	137	75,7%	6	3,3%	23	12,7%	15	8,3%	181
CAD059-Empreendedorismo	162	82,7%	4	2%	14	7,1%	16	8,2%	196
CAD067-Gestão de Custos	35	77,8%	3	6,7%	5	11,1%	2	4,4%	45

Tabela 1: Atividades acadêmicas curriculares ofertadas pela Faculdade Ciências Econômicas no período de 2011 a 2018 (Continuação)

Atividade	Aprovados		Reprovados (I)		Reprovados (R)		Trancamentos		Total
	Freq.	%	Freq.	%	Freq.	%	Freq.	%	
CAD072-Gestão Estrategica de Recursos Humanos	25	78,1%	0	0%	0	0%	7	21,9%	32
CAD074-Administração Financeira	61	49,6%	22	17,9%	25	20,3%	15	12,2%	123
CAD077-Instrumentos de Renda Fixa	56	70,9%	7	8,9%	7	8,9%	9	11,4%	79
CAD085-Gestão de Precos	44	72,1%	0	0%	9	14,8%	8	13,1%	61
CAD089-Gestão de Custos e Investimentos	108	91,5%	2	1,7%	6	5,1%	2	1,7%	118
CAD091-Monografia	132	62,6%	0	0%	56	26,5%	23	10,9%	211
CAD092-Metodologia de Pesquisa em Administração I	124	89,9%	9	6,5%	0	0%	5	3,6%	138
CAD093-Metodologia de Pesquisa em Administração II	133	75,6%	8	4,5%	24	13,6%	11	6,2%	176
CAD094-Gestão Empresarial	76	62,3%	6	4,9%	21	17,2%	19	15,6%	122
CAD103-Administração T G A	608	74,4%	32	3,9%	86	10,5%	91	11,1%	817
CAD118-Pesquisa Operacional em Administração	157	84%	0	0%	20	10,7%	10	5,3%	187
CAD122-Mercado de Capitais	149	70%	19	8,9%	27	12,7%	18	8,5%	213
CAD152-Teoria da Administração I	179	70,5%	31	12,2%	27	10,6%	17	6,7%	254
CAD153-Administração de Custos	83	75,5%	5	4,5%	15	13,6%	7	6,4%	110
CAD154-Teoria da Administração II	175	84,5%	6	2,9%	14	6,8%	12	5,8%	207
CAD163-Administração de Recursos Humanos	287	84,4%	17	5%	3	0,9%	33	9,7%	340
CAD164-Administração Mercadologica	244	90%	11	4,1%	4	1,5%	12	4,4%	271
CAD167-Administração Financeira	119	54,6%	13	6%	70	32,1%	16	7,3%	218
CAD170-Analise de Sistemas Administrativos	144	92,9%	4	2,6%	4	2,6%	3	1,9%	155
CAD176-Analise de Investimento e Financiamento	108	60%	15	8,3%	32	17,8%	25	13,9%	180
CAD180-Planejamento e Controle Orcamentario	53	89,8%	2	3,4%	0	0%	4	6,8%	59
CAD187-Empreendedorismo	48	71,6%	3	4,5%	7	10,4%	9	13,4%	67
CAD189-Teoria da Administração	175	75,4%	0	0%	23	9,9%	34	14,7%	232
CAD190-Estrategia de Planejamento I	147	73,9%	15	7,5%	6	3%	31	15,6%	199
CAD204-Gestão Das Relações de Trabalho	39	95,1%	2	4,9%	0	0%	0	0%	41
CAD207-Financas Empresariais I	39	29,1%	27	20,1%	45	33,6%	23	17,2%	134
CAD208-Metodos Econometricos	43	74,1%	2	3,4%	9	15,5%	4	6,9%	58

Tabela 1: Atividades acadêmicas curriculares ofertadas pela Faculdade Ciências Econômicas no período de 2011 a 2018 (Continuação)

Atividade	Aprovados		Reprovados (I)		Reprovados (R)		Trancamentos		Total
	Freq.	%	Freq.	%	Freq.	%	Freq.	%	
CAD209-Derivativos	59	76,6%	3	3,9%	10	13%	5	6,5%	77
CAD210-Financas Empresariais II	36	85,7%	2	4,8%	3	7,1%	1	2,4%	42
CAD211-Gestão de Riscos	44	77,2%	3	5,3%	5	8,8%	5	8,8%	57
CAD232-Fundamentos de Gestão Financeira	38	66,7%	8	14%	1	1,8%	10	17,5%	57
CAD233-Criação de novos Negocios	32	54,2%	15	25,4%	3	5,1%	9	15,3%	59
CAD610-Mercadologia	205	89,5%	9	3,9%	2	0,9%	13	5,7%	229
Total ofertante CAD	9201	75,4%	716	5,9%	1092	8,9%	1196	9,8%	12205
CIC001-Calculo Financeiro e Custos	97	80,8%	0	0%	11	9,2%	12	10%	120
CIC010-Introdução A Contabilidade	318	74,3%	38	8,9%	41	9,6%	31	7,2%	428
CIC026-Topicos em Contabilidade A	608	63,7%	99	10,4%	98	10,3%	150	15,7%	955
CIC032-Topicos em Contabilidade B	75	79,8%	7	7,4%	0	0%	12	12,8%	94
CIC033-Etica Geral e Profissional	29	80,6%	1	2,8%	1	2,8%	5	13,9%	36
CIC044-Analise de Balancos	106	81,5%	9	6,9%	1	0,8%	14	10,8%	130
CIC046-Contabilidade I	252	63%	3	0,8%	103	25,8%	42	10,5%	400
CIC047-Contabilidade II	233	67,3%	20	5,8%	61	17,6%	32	9,2%	346
CIC048-Contabilidade III	155	62,5%	16	6,5%	49	19,8%	28	11,3%	248
CIC049-Matematica Financeira	120	73,6%	4	2,5%	20	12,3%	19	11,7%	163
CIC050-Contabilidade Iv	149	79,7%	7	3,7%	20	10,7%	11	5,9%	187
CIC051-Metodos de Pesquisa em Contabilidade	87	79,1%	11	10%	5	4,5%	7	6,4%	110
CIC052-Metodos Quantitativos Aplicados em Contabilidade e Financas	97	80,8%	9	7,5%	5	4,2%	9	7,5%	120
CIC053-Teoria normativa da Contabilidade	86	89,6%	4	4,2%	3	3,1%	3	3,1%	96
CIC054-Analise Das Demonstrações Financeiras	125	85,6%	5	3,4%	2	1,4%	14	9,6%	146
CIC055-Contabilidade Internacional	105	87,5%	5	4,2%	2	1,7%	8	6,7%	120
CIC056-Contabilidade de Custos	64	87,7%	1	1,4%	5	6,8%	3	4,1%	73
CIC057-Contabilidade Tributaria I	90	93,8%	2	2,1%	0	0%	4	4,2%	96
CIC058-Analise de Custos	105	87,5%	3	2,5%	11	9,2%	1	0,8%	120
CIC059-Teoria Positiva da Contabilidade	140	86,4%	5	3,1%	10	6,2%	7	4,3%	162

Tabela 1: Atividades acadêmicas curriculares ofertadas pela Faculdade Ciências Econômicas no período de 2011 a 2018 (Continuação)

Atividade	Aprovados		Reprovados (I)		Reprovados (R)		Trancamentos		Total
	Freq.	%	Freq.	%	Freq.	%	Freq.	%	
CIC060-Contabilidade Tributaria II	98	89,9%	5	4,6%	0	0%	6	5,5%	109
CIC061-Sistemas de Informações Contabeis	120	90,9%	6	4,5%	0	0%	6	4,5%	132
CIC062-Auditoria	130	92,9%	4	2,9%	1	0,7%	5	3,6%	140
CIC063-Analise Avancada Das Demonstrações Financeiras	116	81,7%	5	3,5%	10	7%	11	7,7%	142
CIC064-Contabilidade Das Instituições Publicas	123	86%	7	4,9%	11	7,7%	2	1,4%	143
CIC065-Contabilidade Gerencial A	147	60,7%	18	7,4%	66	27,3%	11	4,5%	242
CIC067-Introdução A Pericia Contabil	107	91,5%	2	1,7%	0	0%	8	6,8%	117
CIC068-Contabilidade Social e Ambiental	113	82,5%	11	8%	4	2,9%	9	6,6%	137
CIC071-Projeto de Pesquisa em Contabilidade	113	53,8%	0	0%	75	35,7%	22	10,5%	210
CIC073-Relatorio de Pesquisa: Monografia	111	59,4%	0	0%	52	27,8%	24	12,8%	187
CIC086-Pratica de Auditoria	33	86,8%	1	2,6%	0	0%	4	10,5%	38
CIC089-Laboratorio Contabil	95	82,6%	9	7,8%	2	1,7%	9	7,8%	115
CIC091-Pratica de Pesquisa (Monografia)	24	61,5%	0	0%	13	33,3%	2	5,1%	39
CIC123-Orcamento Empresarial	99	96,1%	3	2,9%	0	0%	1	1%	103
CIC133-Teoria da Informação e Das Decisoes	37	43,5%	15	17,6%	20	23,5%	13	15,3%	85
CIC134-Analise e Previsão de Series Temporais	47	70,1%	4	6%	13	19,4%	3	4,5%	67
CIC139-Metodologia de Pesquisa e Projeto de Monografia	23	71,9%	0	0%	6	18,8%	3	9,4%	32
CIC140-Pratica de Pesquisa (Monografia)	25	49%	4	7,8%	15	29,4%	7	13,7%	51
CIC146-Topicos em Controladoria B	119	61%	33	16,9%	15	7,7%	28	14,4%	195
CIC159-Teoria da Contabilidade	90	67,7%	13	9,8%	15	11,3%	15	11,3%	133
CIC160-Contabilidade e Gestão de Custos	48	94,1%	0	0%	2	3,9%	1	2%	51
CIC161-Contabilidade e Planejamento Tributario	40	88,9%	1	2,2%	3	6,7%	1	2,2%	45
Total ofertante CIC	4899	73,5%	390	5,9%	771	11,6%	603	9%	6663
ECN010-Topicos em Economia	127	65,5%	4	2,1%	13	6,7%	50	25,8%	194
ECN015-Economia Matematica	77	49%	0	0%	53	33,8%	27	17,2%	157
ECN020-Macroeconomia I	252	73,7%	15	4,4%	41	12%	34	9,9%	342
ECN021-Economia Internacional	191	70,7%	20	7,4%	35	13%	24	8,9%	270

Tabela 1: Atividades acadêmicas curriculares ofertadas pela Faculdade Ciências Econômicas no período de 2011 a 2018 (Continuação)

Atividade	Aprovados		Reprovados (I)		Reprovados (R)		Trancamentos		Total
	Freq.	%	Freq.	%	Freq.	%	Freq.	%	
ECN023-Microeconomia A-III	133	66,8%	9	4,5%	39	19,6%	18	9%	199
ECN025-Metodologia da Economia	97	93,3%	0	0%	2	1,9%	5	4,8%	104
ECN026-Tecnicas de Pesquisa em Economia	104	88,1%	9	7,6%	3	2,5%	2	1,7%	118
ECN028-Desenvolvimento Economico	149	74,1%	5	2,5%	29	14,4%	18	9%	201
ECN032-Economia da Saude	115	81,6%	4	2,8%	10	7,1%	12	8,5%	141
ECN033-Topicos em Desenvolvimento Economico e Regional	74	65,5%	0	0%	9	8%	30	26,5%	113
ECN034-Topicos em Desenvolvimento Economico e Regional	110	63,6%	10	5,8%	13	7,5%	40	23,1%	173
ECN044-Economia do Bem Estar	105	83,3%	0	0%	14	11,1%	7	5,6%	126
ECN051-Historia Economica do Brasil	185	72,5%	18	7,1%	24	9,4%	28	11%	255
ECN052-Historia do Pensamento Economico	204	70,1%	2	0,7%	56	19,2%	29	10%	291
ECN053-Macroeconomia II	102	79,7%	7	5,5%	6	4,7%	13	10,2%	128
ECN054-Macroeconomia III	103	94,5%	0	0%	3	2,8%	3	2,8%	109
ECN055-Economia Politica	215	88,5%	3	1,2%	14	5,8%	11	4,5%	243
ECN058-Topicos em Economia Politica e Historia Economica	26	74,3%	0	0%	1	2,9%	8	22,9%	35
ECN061-Microeconomia A-I	331	65%	21	4,1%	109	21,4%	48	9,4%	509
ECN062-Microeconomia A-II	269	79,4%	0	0%	42	12,4%	28	8,3%	339
ECN063-Topicos em Economia Politica e Historia Economica	32	64%	0	0%	9	18%	9	18%	50
ECN071-Equidade em Saude	36	92,3%	0	0%	2	5,1%	1	2,6%	39
ECN073-Economia e Ecologia	85	78%	0	0%	16	14,7%	8	7,3%	109
ECN075-Economia para Engenharia	2722	88,7%	50	1,6%	174	5,7%	124	4%	3070
ECN076-Economia Matematica	83	46,6%	0	0%	79	44,4%	16	9%	178
ECN077-Introdução A Ciencia Economica	98	75,4%	0	0%	22	16,9%	10	7,7%	130
ECN078-Estado, Economia e Relações Internacionais	110	71,9%	6	3,9%	26	17%	11	7,2%	153
ECN079-Analise Macroeconomica I	75	60,5%	5	4%	29	23,4%	15	12,1%	124
ECN080-Analise Microeconomica I	81	80,2%	3	3%	7	6,9%	10	9,9%	101
ECN081-Fundamentos Intelectuais da Economia Politica	101	82,1%	3	2,4%	9	7,3%	10	8,1%	123
ECN082-Analise Macroeconomica II	68	90,7%	3	4%	1	1,3%	3	4%	75

Tabela 1: Atividades acadêmicas curriculares ofertadas pela Faculdade Ciências Econômicas no período de 2011 a 2018 (Continuação)

Atividade	Aprovados		Reprovados (I)		Reprovados (R)		Trancamentos		Total
	Freq.	%	Freq.	%	Freq.	%	Freq.	%	
ECN083-Economia Brasileira	69	90,8%	0	0%	4	5,3%	3	3,9%	76
ECN084-Teoria dos Jogos e Escolha Publica	66	75%	0	0%	15	17%	7	8%	88
ECN085-Economia Politica Internacional I	76	77,6%	5	5,1%	9	9,2%	8	8,2%	98
ECN086-Metodos Quantitativos Aplicados I	60	76,9%	2	2,6%	13	16,7%	3	3,8%	78
ECN087-Economia Monetaria e Financeira Internacional I	65	79,3%	1	1,2%	14	17,1%	2	2,4%	82
ECN088-Economia Politica Internacional II	69	87,3%	1	1,3%	8	10,1%	1	1,3%	79
ECN089-Metodos Quantitativos Aplicados II	60	76,9%	5	6,4%	7	9%	6	7,7%	78
ECN090-Economia da America Latina	64	86,5%	3	4,1%	1	1,4%	6	8,1%	74
ECN091-Economia Monetaria e Financeira Internacional II	62	88,6%	2	2,9%	1	1,4%	5	7,1%	70
ECN092-Organização Economica Internacional I	82	94,3%	1	1,1%	0	0%	4	4,6%	87
ECN093-Sistemas Economicos comparados	32	97%	0	0%	0	0%	1	3%	33
ECN094-Blocos Economicos e Integração Regional	52	75,4%	7	10,1%	7	10,1%	3	4,3%	69
ECN095-Tecnicas de Pesquisa	64	79%	0	0%	13	16%	4	4,9%	81
ECN096-Monografia	70	68%	0	0%	15	14,6%	18	17,5%	103
ECN097-Topicos Especiais em Relações Economicas Internacionais	284	67%	33	7,8%	21	5%	86	20,3%	424
ECN098-Topicos Especiais em Relações Economicas Internacionais	108	62,4%	4	2,3%	23	13,3%	38	22%	173
ECN101-Economia A I	1143	80,6%	45	3,2%	94	6,6%	136	9,6%	1418
ECN119-Economia Brasileira A	102	87,2%	2	1,7%	1	0,9%	12	10,3%	117
ECN133-Economia Brasileira B	151	75,5%	0	0%	38	19%	11	5,5%	200
ECN140-Introdução A Economia	454	71,4%	39	6,1%	72	11,3%	71	11,2%	636
ECN180-Economia AII	152	76,8%	4	2%	30	15,2%	12	6,1%	198
ECN181-Historia Economica Geral	235	73,9%	19	6%	40	12,6%	24	7,5%	318
ECN190-Econometria I	241	74,4%	9	2,8%	35	10,8%	39	12%	324
ECN191-Econometria II	100	80%	6	4,8%	13	10,4%	6	4,8%	125
ECN203-Economia Industrial	80	84,2%	4	4,2%	7	7,4%	4	4,2%	95
ECN204-Economia A	140	69,7%	22	10,9%	21	10,4%	18	9%	201

Tabela 1: Atividades acadêmicas curriculares ofertadas pela Faculdade Ciências Econômicas no período de 2011 a 2018 (Continuação)

Atividade	Aprovados		Reprovados (I)		Reprovados (R)		Trancamentos		Total
	Freq.	%	Freq.	%	Freq.	%	Freq.	%	
ECN205-Contabilidade Social A	239	70,1%	9	2,6%	68	19,9%	25	7,3%	341
ECN206-Economia e Sociedade	149	81,9%	8	4,4%	12	6,6%	13	7,1%	182
ECN207-Leitura Dirigida em Teoria Economica I	135	73,8%	5	2,7%	16	8,7%	27	14,8%	183
ECN208-Leitura Dirigida em Historia Economica e Historia do Pensamento Economico	95	84,1%	1	0,9%	3	2,7%	14	12,4%	113
ECN209-Economia Social I	117	94,4%	0	0%	3	2,4%	4	3,2%	124
ECN210-Leitura Dirigida em Teoria Economica II	93	87,7%	1	0,9%	3	2,8%	9	8,5%	106
ECN211-Macroeconomia A-Iv	98	81%	4	3,3%	14	11,6%	5	4,1%	121
ECN212-Microeconomia Iv	106	89,8%	2	1,7%	6	5,1%	4	3,4%	118
ECN213-Seminario de Pesquisa em Economia	99	96,1%	2	1,9%	0	0%	2	1,9%	103
ECN214-Economia do Setor Publico	94	94,9%	0	0%	1	1%	4	4%	99
ECN215-Historia e Interpretação da Sociedade Contemporanea	84	95,5%	0	0%	1	1,1%	3	3,4%	88
ECN216-Monografia I	107	85,6%	0	0%	14	11,2%	4	3,2%	125
ECN217-Monografia II	101	83,5%	3	2,5%	8	6,6%	9	7,4%	121
ECN228-Economia do Trabalho	25	69,4%	3	8,3%	0	0%	8	22,2%	36
ECN231-Economia Regional e Urbana	23	74,2%	0	0%	4	12,9%	4	12,9%	31
ECN240-Topicos Especiais em Relações Economicas Internacionais	104	68%	4	2,6%	9	5,9%	36	23,5%	153
ECN241-Financas Internacionais e Desenvolvimento	62	91,2%	2	2,9%	3	4,4%	1	1,5%	68
ECN251-Microeconomia Aplicada A Saude	100	78,1%	8	6,2%	8	6,2%	12	9,4%	128
ECN605-Topicos em Economia C	286	69,4%	22	5,3%	33	8%	71	17,2%	412
Total ofertante ECN	12658	78,3%	485	3%	1598	9,9%	1435	8,9%	16176
INU007-Metodos Quantitativos	21	44,7%	0	0%	21	44,7%	5	10,6%	47
INU011-Relações Internacionais e Meio Ambiente	21	70%	4	13,3%	2	6,7%	3	10%	30
INU012-Estagio Curricular	31	57,4%	0	0%	18	33,3%	5	9,3%	54
INU013-Seminarios	52	89,7%	1	1,7%	2	3,4%	3	5,2%	58
INU014-Trabalho de Conclusão de Curso I	54	84,4%	3	4,7%	5	7,8%	2	3,1%	64
Total ofertante INU	179	70,8%	8	3,2%	48	19%	18	7,1%	253

Tabela 1: Atividades acadêmicas curriculares ofertadas pela Faculdade Ciências Econômicas no período de 2011 a 2018 (Continuação)

Atividade	Aprovados		Reprovados (I)		Reprovados (R)		Trancamentos		Total
	Freq.	%	Freq.	%	Freq.	%	Freq.	%	
POP004-Topicos em Demografia	370	73,6%	11	2,2%	39	7,8%	83	16,5%	503
POP005-Introdução A Demografia	337	67,9%	54	10,9%	40	8,1%	65	13,1%	496
POP006-Conceitos Basicos em Demografia	58	80,6%	5	6,9%	2	2,8%	7	9,7%	72
POP007-Tabelas de Sobrevivencia Nas Ciencias Atuariais	29	72,5%	0	0%	7	17,5%	4	10%	40
POP008-Dinamica Demografica e Politicas Sociasis	41	93,2%	0	0%	1	2,3%	2	4,5%	44
POP009-Forca de Trabalho, Emprego e Pea	32	100%	0	0%	0	0%	0	0%	32
POP010-Projeção de Populações	33	89,2%	3	8,1%	0	0%	1	2,7%	37
POP013-Topicos em Demografia B	43	66,2%	12	18,5%	8	12,3%	2	3,1%	65
POP014-Composição Socio-Demografica da População	29	96,7%	1	3,3%	0	0%	0	0%	30
POP015-Componentes da Dinamica Demografica	112	72,7%	18	11,7%	9	5,8%	15	9,7%	154
POP018-Mobilidade Espacial da População no Contexto Das Relações Interna Cionais	83	90,2%	5	5,4%	1	1,1%	3	3,3%	92
POP019-Dinamica Demografica	77	83,7%	2	2,2%	8	8,7%	5	5,4%	92
POP020-Topicos Especiais em Demografia Internacional	34	70,8%	4	8,3%	2	4,2%	8	16,7%	48
Total ofertante POP	1278	75%	115	6,7%	117	6,9%	195	11,4%	1705

*

* Foram destacadas na cor cinza as atividades acadêmicas curriculares que apresentaram percentual de aprovação menor do que 50%.

2.1 Atividades acadêmicas curriculares ofertadas pelo Departamento CAD

Tabela 2: Avaliação da atividade CAD001-Topicos em Administração no período de 2011 e 2018

Situação	2011		2012		2013		2014		2015		2016		2017		2018		Total	
	Freq.	%	Freq.	%	Freq.	%	Freq.	%	Freq.	%	Freq.	%	Freq.	%	Freq.	%	Freq.	%
Administração Diurno (Bacharelado)																		
Aprovado	338	84,9%	212	70,4%	244	79%	310	73,3%	214	72,5%	258	80,6%	182	70%	193	73,7%	1951	76%
Reprovado (I)	15	3,8%	27	9%	21	6,8%	25	5,9%	18	6,1%	15	4,7%	25	9,6%	24	9,2%	170	6,6%
Reprovado (R)	8	2%	8	2,7%	12	3,9%	34	8%	18	6,1%	18	5,6%	11	4,2%	11	4,2%	120	4,7%
Trancamento	37	9,3%	54	17,9%	32	10,4%	54	12,8%	45	15,3%	29	9,1%	42	16,2%	34	13%	327	12,7%
Total	398	100%	301	100%	309	100%	423	100%	295	100%	320	100%	260	100%	262	100%	2568	100%
Administração Noturno (Bacharelado)																		
Aprovado	428	69,7%	294	70,5%	275	74,1%	282	77%	281	78,3%	268	71,3%	204	74,2%	198	78,6%	2230	73,6%
Reprovado (I)	39	6,4%	53	12,7%	23	6,2%	32	8,7%	28	7,8%	36	9,6%	22	8%	18	7,1%	251	8,3%
Reprovado (R)	58	9,4%	22	5,3%	22	5,9%	20	5,5%	18	5%	21	5,6%	9	3,3%	7	2,8%	177	5,8%
Trancamento	89	14,5%	48	11,5%	51	13,7%	32	8,7%	32	8,9%	51	13,6%	40	14,5%	29	11,5%	372	12,3%
Total	614	100%	417	100%	371	100%	366	100%	359	100%	376	100%	275	100%	252	100%	3030	100%
Ciência da Computação (Bacharelado)																		
Aprovado	2	100%	2	66,7%	4	80%	0	-	1	100%	2	50%	2	66,7%	0	-	13	72,2%
Reprovado (I)	0	0%	0	0%	1	20%	0	-	0	0%	2	50%	0	0%	0	-	3	16,7%
Reprovado (R)	0	0%	1	33,3%	0	0%	0	-	0	0%	0	0%	0	0%	0	-	1	5,6%
Trancamento	0	0%	0	0%	0	0%	0	-	0	0%	0	0%	1	33,3%	0	-	1	5,6%
Total	2	100%	3	100%	5	100%	0	-	1	100%	4	100%	3	100%	0	-	18	100%
Ciências Atuariais (Bacharelado)																		
Aprovado	11	37,9%	29	76,3%	13	59,1%	17	45,9%	20	54,1%	18	62,1%	11	52,4%	11	42,3%	130	54,4%
Reprovado (I)	4	13,8%	0	0%	2	9,1%	8	21,6%	8	21,6%	2	6,9%	2	9,5%	2	7,7%	28	11,7%
Reprovado (R)	5	17,2%	0	0%	2	9,1%	4	10,8%	1	2,7%	1	3,4%	2	9,5%	2	7,7%	17	7,1%
Trancamento	9	31%	9	23,7%	5	22,7%	8	21,6%	8	21,6%	8	27,6%	6	28,6%	11	42,3%	64	26,8%
Total	29	100%	38	100%	22	100%	37	100%	37	100%	29	100%	21	100%	26	100%	239	100%

* Foram destacadas na cor cinza as células em que o percentual de aprovados é menor do que o percentual geral de aprovados da atividade acadêmica curricular, considerando todo o período avaliado.

Tabela 2: Avaliação da atividade CAD001-Topicos em Administração no período de 2011 e 2018 (Continuação)

Situação	2011		2012		2013		2014		2015		2016		2017		2018		Total	
	Freq.	%	Freq.	%	Freq.	%	Freq.	%	Freq.	%	Freq.	%	Freq.	%	Freq.	%	Freq.	%
Ciências Contábeis (Bacharelado)																		
Aprovado	32	71,1%	51	59,3%	67	81,7%	45	57%	84	73,7%	38	57,6%	52	64,2%	48	76,2%	417	67,7%
Reprovado (I)	4	8,9%	6	7%	7	8,5%	7	8,9%	9	7,9%	6	9,1%	8	9,9%	3	4,8%	50	8,1%
Reprovado (R)	4	8,9%	4	4,7%	5	6,1%	11	13,9%	5	4,4%	5	7,6%	2	2,5%	1	1,6%	37	6%
Trancamento	5	11,1%	25	29,1%	3	3,7%	16	20,3%	16	14%	17	25,8%	19	23,5%	11	17,5%	112	18,2%
Total	45	100%	86	100%	82	100%	79	100%	114	100%	66	100%	81	100%	63	100%	616	100%
Ciências Econômicas (Bacharelado)																		
Aprovado	28	73,7%	16	64%	14	63,6%	1	33,3%	20	80%	36	78,3%	17	65,4%	5	62,5%	137	71%
Reprovado (I)	2	5,3%	1	4%	1	4,5%	1	33,3%	1	4%	4	8,7%	1	3,8%	1	12,5%	12	6,2%
Reprovado (R)	4	10,5%	2	8%	0	0%	1	33,3%	0	0%	1	2,2%	1	3,8%	0	0%	9	4,7%
Trancamento	4	10,5%	6	24%	7	31,8%	0	0%	4	16%	5	10,9%	7	26,9%	2	25%	35	18,1%
Total	38	100%	25	100%	22	100%	3	100%	25	100%	46	100%	26	100%	8	100%	193	100%
Comunicação Social Diurno (Bacharelado)																		
Aprovado	12	66,7%	10	62,5%	8	100%	6	100%	5	83,3%	6	50%	0	-	0	-	47	71,2%
Reprovado (I)	0	0%	1	6,2%	0	0%	0	0%	0	0%	0	0%	0	-	0	-	1	1,5%
Reprovado (R)	4	22,2%	3	18,8%	0	0%	0	0%	0	0%	1	8,3%	0	-	0	-	8	12,1%
Trancamento	2	11,1%	2	12,5%	0	0%	0	0%	1	16,7%	5	41,7%	0	-	0	-	10	15,2%
Total	18	100%	16	100%	8	100%	6	100%	6	100%	12	100%	0	-	0	-	66	100%
Controladoria e Finanças (Bacharelado)																		
Aprovado	0	-	3	37,5%	7	50%	5	50%	10	66,7%	23	71,9%	5	62,5%	3	42,9%	56	59,6%
Reprovado (I)	0	-	1	12,5%	0	0%	2	20%	0	0%	2	6,2%	0	0%	0	0%	5	5,3%
Reprovado (R)	0	-	0	0%	1	7,1%	2	20%	2	13,3%	3	9,4%	0	0%	1	14,3%	9	9,6%
Trancamento	0	-	4	50%	6	42,9%	1	10%	3	20%	4	12,5%	3	37,5%	3	42,9%	24	25,5%
Total	0	-	8	100%	14	100%	10	100%	15	100%	32	100%	8	100%	7	100%	94	100%
Design (Bacharelado)																		
Aprovado	0	-	0	0%	0	0%	1	100%	2	66,7%	6	85,7%	1	33,3%	0	-	10	62,5%
Reprovado (I)	0	-	0	0%	0	0%	0	0%	1	33,3%	0	0%	0	0%	0	-	1	6,2%
Reprovado (R)	0	-	0	0%	0	0%	0	0%	0	0%	1	14,3%	0	0%	0	-	1	6,2%
Trancamento	0	-	1	100%	1	100%	0	0%	0	0%	0	0%	2	66,7%	0	-	4	25%
Total	0	-	1	100%	1	100%	1	100%	3	100%	7	100%	3	100%	0	-	16	100%

* Foram destacadas na cor cinza as células em que o percentual de aprovados é menor do que o percentual geral de aprovados da atividade acadêmica curricular, considerando todo o período avaliado.

Tabela 2: Avaliação da atividade CAD001-Topicos em Administração no período de 2011 e 2018 (Continuação)

Situação	2011		2012		2013		2014		2015		2016		2017		2018		Total	
	Freq.	%	Freq.	%	Freq.	%	Freq.	%	Freq.	%	Freq.	%	Freq.	%	Freq.	%	Freq.	%
Design de Moda (Bacharelado)																		
Aprovado	0	-	1	50%	0	-	19	82,6%	37	90,2%	24	85,7%	11	84,6%	2	66,7%	94	85,5%
Reprovado (I)	0	-	0	0%	0	-	1	4,3%	0	0%	1	3,6%	1	7,7%	0	0%	3	2,7%
Reprovado (R)	0	-	0	0%	0	-	0	0%	0	0%	2	7,1%	0	0%	0	0%	2	1,8%
Trancamento	0	-	1	50%	0	-	3	13%	4	9,8%	1	3,6%	1	7,7%	1	33,3%	11	10%
Total	0	-	2	100%	0	-	23	100%	41	100%	28	100%	13	100%	3	100%	110	100%
Engenharia Civil (Bacharelado)																		
Aprovado	0	-	0	0%	0	-	0	-	0	0%	5	100%	9	81,8%	7	87,5%	21	75%
Reprovado (I)	0	-	1	33,3%	0	-	0	-	0	0%	0	0%	0	0%	0	0%	1	3,6%
Reprovado (R)	0	-	0	0%	0	-	0	-	0	0%	0	0%	1	9,1%	0	0%	1	3,6%
Trancamento	0	-	2	66,7%	0	-	0	-	1	100%	0	0%	1	9,1%	1	12,5%	5	17,9%
Total	0	-	3	100%	0	-	0	-	1	100%	5	100%	11	100%	8	100%	28	100%
Engenharia de Produção (Bacharelado)																		
Aprovado	41	74,5%	32	68,1%	85	84,2%	35	76,1%	77	72%	145	69,7%	111	86,7%	64	69,6%	590	75,3%
Reprovado (I)	4	7,3%	3	6,4%	4	4%	3	6,5%	4	3,7%	6	2,9%	4	3,1%	3	3,3%	31	4%
Reprovado (R)	6	10,9%	2	4,3%	1	1%	0	0%	4	3,7%	12	5,8%	1	0,8%	3	3,3%	29	3,7%
Trancamento	4	7,3%	10	21,3%	11	10,9%	8	17,4%	22	20,6%	45	21,6%	12	9,4%	22	23,9%	134	17,1%
Total	55	100%	47	100%	101	100%	46	100%	107	100%	208	100%	128	100%	92	100%	784	100%
Engenharia de Sistemas (Bacharelado)																		
Aprovado	0	-	0	-	0	-	0	0%	2	66,7%	0	0%	7	100%	2	66,7%	11	73,3%
Reprovado (I)	0	-	0	-	0	-	1	100%	1	33,3%	1	100%	0	0%	0	0%	3	20%
Reprovado (R)	0	-	0	-	0	-	0	0%	0	0%	0	0%	0	0%	0	0%	0	0%
Trancamento	0	-	0	-	0	-	0	0%	0	0%	0	0%	0	0%	1	33,3%	1	6,7%
Total	0	-	0	-	0	-	1	100%	3	100%	1	100%	7	100%	3	100%	15	100%
Engenharia Mecânica Diurno (Bacharelado)																		
Aprovado	0	0%	0	0%	1	100%	2	100%	4	100%	2	66,7%	1	100%	4	80%	14	66,7%
Reprovado (I)	0	0%	0	0%	0	0%	0	0%	0	0%	0	0%	0	0%	0	0%	0	0%
Reprovado (R)	0	0%	0	0%	0	0%	0	0%	0	0%	1	33,3%	0	0%	0	0%	1	4,8%
Trancamento	1	100%	4	100%	0	0%	0	0%	0	0%	0	0%	0	0%	1	20%	6	28,6%
Total	1	100%	4	100%	1	100%	2	100%	4	100%	3	100%	1	100%	5	100%	21	100%

* Foram destacadas na cor cinza as células em que o percentual de aprovados é menor do que o percentual geral de aprovados da atividade acadêmica curricular, considerando todo o período avaliado.

Tabela 2: Avaliação da atividade CAD001-Topicos em Administração no período de 2011 e 2018 (Continuação)

Situação	2011		2012		2013		2014		2015		2016		2017		2018		Total	
	Freq.	%	Freq.	%	Freq.	%	Freq.	%	Freq.	%	Freq.	%	Freq.	%	Freq.	%	Freq.	%
Engenharia Mecânica Noturno (Bacharelado)																		
Aprovado	3	100%	0	0%	5	100%	2	100%	6	100%	14	93,3%	3	75%	2	100%	35	83,3%
Reprovado (I)	0	0%	1	20%	0	0%	0	0%	0	0%	1	6,7%	1	25%	0	0%	3	7,1%
Reprovado (R)	0	0%	2	40%	0	0%	0	0%	0	0%	0	0%	0	0%	0	0%	2	4,8%
Trancamento	0	0%	2	40%	0	0%	0	0%	0	0%	0	0%	0	0%	0	0%	2	4,8%
Total	3	100%	5	100%	5	100%	2	100%	6	100%	15	100%	4	100%	2	100%	42	100%
Engenharia Química (Bacharelado)																		
Aprovado	0	-	0	-	0	-	2	100%	3	60%	15	71,4%	16	76,2%	1	50%	37	72,5%
Reprovado (I)	0	-	0	-	0	-	0	0%	0	0%	2	9,5%	0	0%	0	0%	2	3,9%
Reprovado (R)	0	-	0	-	0	-	0	0%	0	0%	0	0%	0	0%	0	0%	0	0%
Trancamento	0	-	0	-	0	-	0	0%	2	40%	4	19%	5	23,8%	1	50%	12	23,5%
Total	0	-	0	-	0	-	2	100%	5	100%	21	100%	21	100%	2	100%	51	100%
Estatística (Bacharelado)																		
Aprovado	2	66,7%	2	66,7%	2	100%	1	50%	5	62,5%	0	0%	2	100%	0	0%	14	45,2%
Reprovado (I)	0	0%	1	33,3%	0	0%	0	0%	0	0%	1	12,5%	0	0%	2	66,7%	4	12,9%
Reprovado (R)	1	33,3%	0	0%	0	0%	0	0%	2	25%	2	25%	0	0%	0	0%	5	16,1%
Trancamento	0	0%	0	0%	0	0%	1	50%	1	12,5%	5	62,5%	0	0%	1	33,3%	8	25,8%
Total	3	100%	3	100%	2	100%	2	100%	8	100%	8	100%	2	100%	3	100%	31	100%
Farmácia Diurno (Bacharelado)																		
Aprovado	5	35,7%	4	44,4%	0	-	0	-	0	-	0	-	0	-	1	100%	10	41,7%
Reprovado (I)	3	21,4%	4	44,4%	0	-	0	-	0	-	0	-	0	-	0	0%	7	29,2%
Reprovado (R)	0	0%	0	0%	0	-	0	-	0	-	0	-	0	-	0	0%	0	0%
Trancamento	6	42,9%	1	11,1%	0	-	0	-	0	-	0	-	0	-	0	0%	7	29,2%
Total	14	100%	9	100%	0	-	0	-	0	-	0	-	0	-	1	100%	24	100%
Gestão de Serviços de Saúde (Bacharelado)																		
Aprovado	4	57,1%	8	72,7%	4	66,7%	0	0%	0	0%	2	100%	0	-	0	0%	18	50%
Reprovado (I)	0	0%	0	0%	1	16,7%	1	16,7%	0	0%	0	0%	0	-	1	33,3%	3	8,3%
Reprovado (R)	0	0%	1	9,1%	0	0%	1	16,7%	0	0%	0	0%	0	-	1	33,3%	3	8,3%
Trancamento	3	42,9%	2	18,2%	1	16,7%	4	66,7%	1	100%	0	0%	0	-	1	33,3%	12	33,3%
Total	7	100%	11	100%	6	100%	6	100%	1	100%	2	100%	0	-	3	100%	36	100%

* Foram destacadas na cor cinza as células em que o percentual de aprovados é menor do que o percentual geral de aprovados da atividade acadêmica curricular, considerando todo o período avaliado.

Tabela 2: Avaliação da atividade CAD001-Topicos em Administração no período de 2011 e 2018 (Continuação)

Situação	2011		2012		2013		2014		2015		2016		2017		2018		Total	
	Freq.	%	Freq.	%	Freq.	%	Freq.	%	Freq.	%	Freq.	%	Freq.	%	Freq.	%	Freq.	%
Gestão Pública (Bacharelado)																		
Aprovado	0	0%	1	100%	8	72,7%	3	100%	2	66,7%	5	71,4%	3	100%	0	-	22	75,9%
Reprovado (I)	0	0%	0	0%	0	0%	0	0%	0	0%	0	0%	0	0%	0	-	0	0%
Reprovado (R)	1	100%	0	0%	0	0%	0	0%	0	0%	0	0%	0	0%	0	-	1	3,4%
Trancamento	0	0%	0	0%	3	27,3%	0	0%	1	33,3%	2	28,6%	0	0%	0	-	6	20,7%
Total	1	100%	1	100%	11	100%	3	100%	3	100%	7	100%	3	100%	0	-	29	100%
Pedagogia Diurno (Licenciatura)																		
Aprovado	13	81,2%	0	-	0	0%	0	-	0	-	0	-	0	-	0	0%	13	72,2%
Reprovado (I)	2	12,5%	0	-	0	0%	0	-	0	-	0	-	0	-	0	0%	2	11,1%
Reprovado (R)	1	6,2%	0	-	0	0%	0	-	0	-	0	-	0	-	0	0%	1	5,6%
Trancamento	0	0%	0	-	1	100%	0	-	0	-	0	-	0	-	1	100%	2	11,1%
Total	16	100%	0	-	1	100%	0	-	0	-	0	-	0	-	1	100%	18	100%
Psicologia (Psicólogo)																		
Aprovado	11	55%	10	62,5%	9	52,9%	41	77,4%	15	78,9%	6	40%	8	61,5%	4	40%	104	63,8%
Reprovado (I)	1	5%	0	0%	2	11,8%	4	7,5%	1	5,3%	1	6,7%	0	0%	1	10%	10	6,1%
Reprovado (R)	0	0%	1	6,2%	0	0%	1	1,9%	0	0%	1	6,7%	0	0%	0	0%	3	1,8%
Trancamento	8	40%	5	31,2%	6	35,3%	7	13,2%	3	15,8%	7	46,7%	5	38,5%	5	50%	46	28,2%
Total	20	100%	16	100%	17	100%	53	100%	19	100%	15	100%	13	100%	10	100%	163	100%
Química Tecnológica (Bacharelado)																		
Aprovado	1	100%	3	75%	8	72,7%	19	82,6%	9	69,2%	12	70,6%	2	22,2%	15	88,2%	69	72,6%
Reprovado (I)	0	0%	0	0%	0	0%	2	8,7%	2	15,4%	1	5,9%	4	44,4%	0	0%	9	9,5%
Reprovado (R)	0	0%	0	0%	0	0%	0	0%	1	7,7%	0	0%	0	0%	0	0%	1	1,1%
Trancamento	0	0%	1	25%	3	27,3%	2	8,7%	1	7,7%	4	23,5%	3	33,3%	2	11,8%	16	16,8%
Total	1	100%	4	100%	11	100%	23	100%	13	100%	17	100%	9	100%	17	100%	95	100%
Relações Econômicas Internacionais (Bacharelado)																		
Aprovado	0	0%	0	0%	0	0%	13	92,9%	12	50%	27	81,8%	9	60%	1	25%	62	63,9%
Reprovado (I)	1	100%	1	20%	0	0%	1	7,1%	2	8,3%	0	0%	0	0%	1	25%	6	6,2%
Reprovado (R)	0	0%	1	20%	0	0%	0	0%	4	16,7%	1	3%	0	0%	0	0%	6	6,2%
Trancamento	0	0%	3	60%	1	100%	0	0%	6	25%	5	15,2%	6	40%	2	50%	23	23,7%
Total	1	100%	5	100%	1	100%	14	100%	24	100%	33	100%	15	100%	4	100%	97	100%

* Foram destacadas na cor cinza as células em que o percentual de aprovados é menor do que o percentual geral de aprovados da atividade acadêmica curricular, considerando todo o período avaliado.

Tabela 2: Avaliação da atividade CAD001-Topicos em Administração no período de 2011 e 2018 (Continuação)

Situação	2011		2012		2013		2014		2015		2016		2017		2018		Total	
	Freq.	%	Freq.	%	Freq.	%	Freq.	%	Freq.	%	Freq.	%	Freq.	%	Freq.	%	Freq.	%
Sistemas de Informação (Bacharelado)																		
Aprovado	4	100%	9	75%	23	82,1%	40	81,6%	19	95%	12	80%	13	68,4%	14	87,5%	134	82,2%
Reprovado (I)	0	0%	0	0%	0	0%	2	4,1%	0	0%	0	0%	3	15,8%	0	0%	5	3,1%
Reprovado (R)	0	0%	0	0%	2	7,1%	1	2%	1	5%	0	0%	2	10,5%	0	0%	6	3,7%
Trancamento	0	0%	3	25%	3	10,7%	6	12,2%	0	0%	3	20%	1	5,3%	2	12,5%	18	11%
Total	4	100%	12	100%	28	100%	49	100%	20	100%	15	100%	19	100%	16	100%	163	100%
Turismo (Bacharelado)																		
Aprovado	1	50%	0	0%	1	33,3%	4	57,1%	2	40%	5	62,5%	6	75%	3	100%	22	56,4%
Reprovado (I)	0	0%	0	0%	2	66,7%	1	14,3%	1	20%	0	0%	1	12,5%	0	0%	5	12,8%
Reprovado (R)	0	0%	1	33,3%	0	0%	0	0%	1	20%	0	0%	0	0%	0	0%	2	5,1%
Trancamento	1	50%	2	66,7%	0	0%	2	28,6%	1	20%	3	37,5%	1	12,5%	0	0%	10	25,6%
Total	2	100%	3	100%	3	100%	7	100%	5	100%	8	100%	8	100%	3	100%	39	100%
TOTAL																		
Aprovado	952	73,5%	692	66,2%	779	75,4%	855	72,3%	844	73,8%	960	72%	699	70,5%	586	72,5%	6367	72,1%
Reprovado (I)	76	5,9%	105	10%	64	6,2%	93	7,9%	80	7%	88	6,6%	81	8,2%	59	7,3%	646	7,3%
Reprovado (R)	93	7,2%	52	5%	46	4,5%	80	6,8%	61	5,3%	71	5,3%	34	3,4%	26	3,2%	463	5,2%
Trancamento	175	13,5%	196	18,8%	144	13,9%	154	13%	159	13,9%	215	16,1%	177	17,9%	137	17%	1357	15,4%
Total	1296	100%	1045	100%	1033	100%	1182	100%	1144	100%	1334	100%	991	100%	808	100%	8833	100%

* Foram destacadas na cor cinza as células em que o percentual de aprovados é menor do que o percentual geral de aprovados da atividade acadêmica curricular, considerando todo o período avaliado.

CAD001–Tópicos em Administração



Figura 1: Conceito obtido pelos estudantes na atividade acadêmica curricular CAD001-Tópicos em Administração no período de 2011 a 2018 na Faculdade Ciências Econômicas.

Tabela 3: Avaliação da atividade CAD009-Administração de Recursos Materiais e Patrimoniais no período de 2011 e 2018

Situação	2011		2012		2013		2014		2015		2016		2017		2018		Total	
	Freq.	%	Freq.	%	Freq.	%	Freq.	%	Freq.	%	Freq.	%	Freq.	%	Freq.	%	Freq.	%
Administração Diurno (Bacharelado)																		
Aprovado	36	87,8%	52	81,2%	45	83,3%	37	67,3%	36	64,3%	27	69,2%	32	56,1%	44	75,9%	309	72,9%
Reprovado (I)	0	0%	0	0%	0	0%	3	5,5%	0	0%	0	0%	0	0%	0	0%	3	0,7%
Reprovado (R)	5	12,2%	12	18,8%	9	16,7%	11	20%	19	33,9%	10	25,6%	24	42,1%	12	20,7%	102	24,1%
Trancamento	0	0%	0	0%	0	0%	4	7,3%	1	1,8%	2	5,1%	1	1,8%	2	3,4%	10	2,4%
Total	41	100%	64	100%	54	100%	55	100%	56	100%	39	100%	57	100%	58	100%	424	100%
Administração Noturno (Bacharelado)																		
Aprovado	33	62,3%	38	70,4%	40	69%	38	66,7%	44	68,8%	46	90,2%	21	84%	30	81,1%	290	72,7%
Reprovado (I)	8	15,1%	0	0%	0	0%	0	0%	1	1,6%	0	0%	0	0%	1	2,7%	10	2,5%
Reprovado (R)	12	22,6%	13	24,1%	13	22,4%	17	29,8%	17	26,6%	3	5,9%	3	12%	5	13,5%	83	20,8%
Trancamento	0	0%	3	5,6%	5	8,6%	2	3,5%	2	3,1%	2	3,9%	1	4%	1	2,7%	16	4%
Total	53	100%	54	100%	58	100%	57	100%	64	100%	51	100%	25	100%	37	100%	399	100%
Gestão de Serviços de Saúde (Bacharelado)																		
Aprovado	0	-	0	0%	22	64,7%	78	83%	62	93,9%	64	86,5%	61	79,2%	36	92,3%	323	83,9%
Reprovado (I)	0	-	0	0%	0	0%	1	1,1%	0	0%	5	6,8%	5	6,5%	0	0%	11	2,9%
Reprovado (R)	0	-	0	0%	9	26,5%	12	12,8%	1	1,5%	0	0%	5	6,5%	3	7,7%	30	7,8%
Trancamento	0	-	1	100%	3	8,8%	3	3,2%	3	4,5%	5	6,8%	6	7,8%	0	0%	21	5,5%
Total	0	-	1	100%	34	100%	94	100%	66	100%	74	100%	77	100%	39	100%	385	100%
TOTAL																		
Aprovado	70	69,3%	90	75,6%	112	72,3%	154	73,7%	142	76,3%	137	83,5%	117	72,2%	112	82,4%	934	75,8%
Reprovado (I)	9	8,9%	0	0%	1	0,6%	4	1,9%	1	0,5%	5	3%	5	3,1%	1	0,7%	26	2,1%
Reprovado (R)	21	20,8%	25	21%	34	21,9%	42	20,1%	37	19,9%	13	7,9%	32	19,8%	20	14,7%	224	18,2%
Trancamento	1	1%	4	3,4%	8	5,2%	9	4,3%	6	3,2%	9	5,5%	8	4,9%	3	2,2%	48	3,9%
Total	101	100%	119	100%	155	100%	209	100%	186	100%	164	100%	162	100%	136	100%	1232	100%

* Foram destacadas na cor cinza as células em que o percentual de aprovados é menor do que o percentual geral de aprovados da atividade acadêmica curricular, considerando todo o período avaliado.

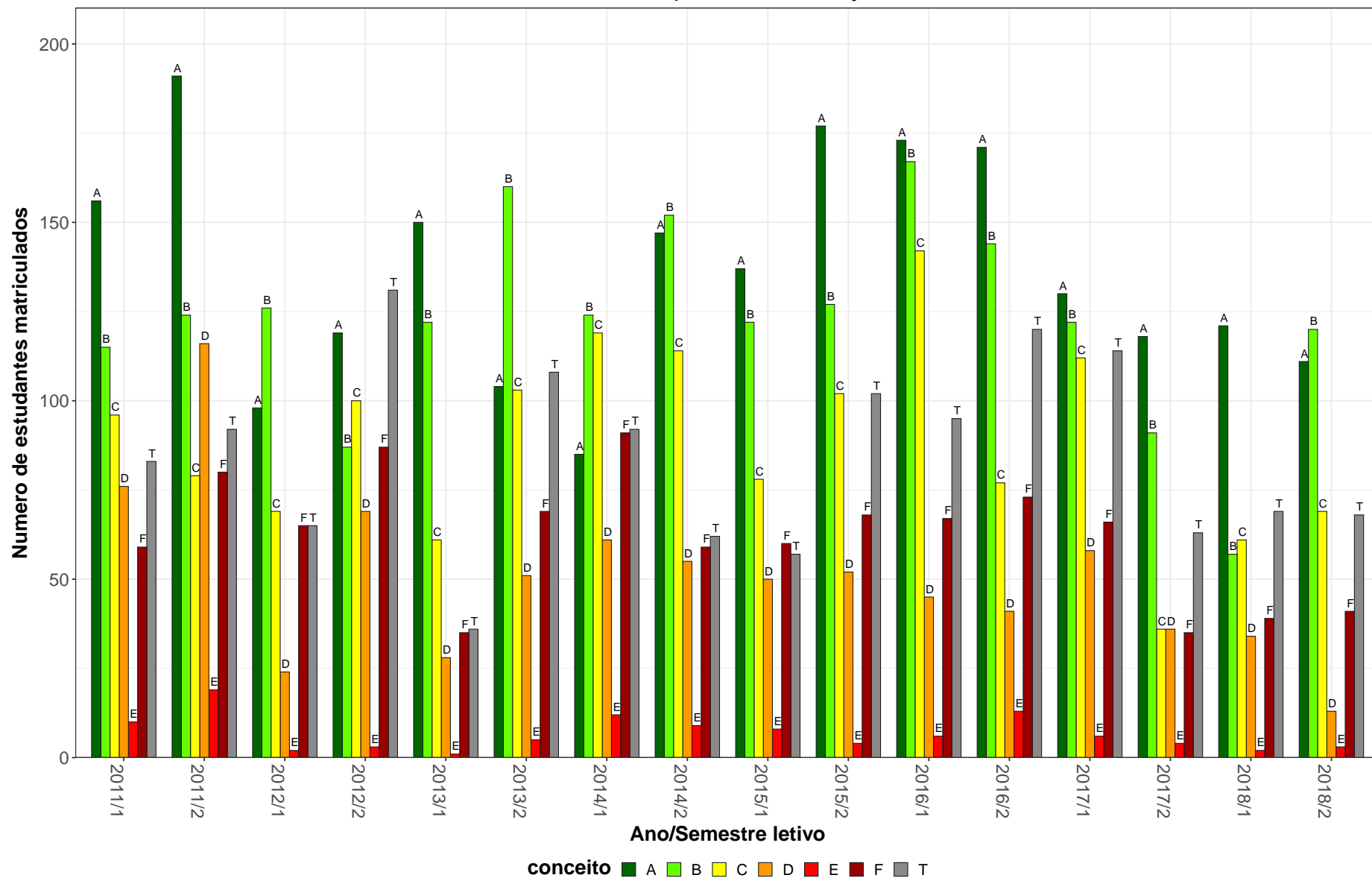
CAD009–Administração de Recursos Materiais e Patrimoniais

20



Figura 2: Conceito obtido pelos estudantes na atividade acadêmica curricular CAD009-Administração de Recursos Materiais e Patrimoniais no período de 2011 a 2018 na Faculdade Ciências Econômicas.

Tabela 4: Avaliação da atividade CAD014-Administração Tributaria no período de 2011 e 2018

Situação	2011		2012		2013		2014		2015		2016		2017		2018		Total	
	Freq.	%	Freq.	%	Freq.	%	Freq.	%	Freq.	%	Freq.	%	Freq.	%	Freq.	%	Freq.	%
Administração Diurno (Bacharelado)																		
Aprovado	28	84,8%	55	84,6%	38	71,7%	29	54,7%	29	48,3%	37	75,5%	54	88,5%	29	69%	299	71,9%
Reprovado (I)	1	3%	2	3,1%	3	5,7%	9	17%	7	11,7%	2	4,1%	1	1,6%	4	9,5%	29	7%
Reprovado (R)	2	6,1%	4	6,2%	11	20,8%	10	18,9%	20	33,3%	6	12,2%	4	6,6%	8	19%	65	15,6%
Trancamento	2	6,1%	4	6,2%	1	1,9%	5	9,4%	4	6,7%	4	8,2%	2	3,3%	1	2,4%	23	5,5%
Total	33	100%	65	100%	53	100%	53	100%	60	100%	49	100%	61	100%	42	100%	416	100%
Administração Noturno (Bacharelado)																		
Aprovado	50	89,3%	35	77,8%	41	68,3%	37	61,7%	27	52,9%	56	88,9%	32	84,2%	23	67,6%	301	74%
Reprovado (I)	3	5,4%	3	6,7%	3	5%	3	5%	10	19,6%	1	1,6%	4	10,5%	4	11,8%	31	7,6%
Reprovado (R)	1	1,8%	5	11,1%	13	21,7%	16	26,7%	13	25,5%	1	1,6%	2	5,3%	6	17,6%	57	14%
Trancamento	2	3,6%	2	4,4%	3	5%	4	6,7%	1	2%	5	7,9%	0	0%	1	2,9%	18	4,4%
Total	56	100%	45	100%	60	100%	60	100%	51	100%	63	100%	38	100%	34	100%	407	100%
Ciências Econômicas (Bacharelado)																		
Aprovado	2	66,7%	0	0%	0	0%	0	0%	1	50%	2	100%	1	50%	1	50%	7	46,7%
Reprovado (I)	1	33,3%	1	100%	0	0%	0	0%	1	50%	0	0%	0	0%	1	50%	4	26,7%
Reprovado (R)	0	0%	0	0%	2	100%	1	100%	0	0%	0	0%	0	0%	0	0%	3	20%
Trancamento	0	0%	0	0%	0	0%	0	0%	0	0%	0	0%	1	50%	0	0%	1	6,7%
Total	3	100%	1	100%	2	100%	1	100%	2	100%	2	100%	2	100%	2	100%	15	100%
Engenharia de Produção (Bacharelado)																		
Aprovado	2	100%	0	-	0	-	1	50%	0	-	0	-	0	-	12	92,3%	15	88,2%
Reprovado (I)	0	0%	0	-	0	-	0	0%	0	-	0	-	0	-	0	0%	0	0%
Reprovado (R)	0	0%	0	-	0	-	0	0%	0	-	0	-	0	-	0	0%	0	0%
Trancamento	0	0%	0	-	0	-	1	50%	0	-	0	-	0	-	1	7,7%	2	11,8%
Total	2	100%	0	-	0	-	2	100%	0	-	0	-	0	-	13	100%	17	100%

* Foram destacadas na cor cinza as células em que o percentual de aprovados é menor do que o percentual geral de aprovados da atividade acadêmica curricular, considerando todo o período avaliado.

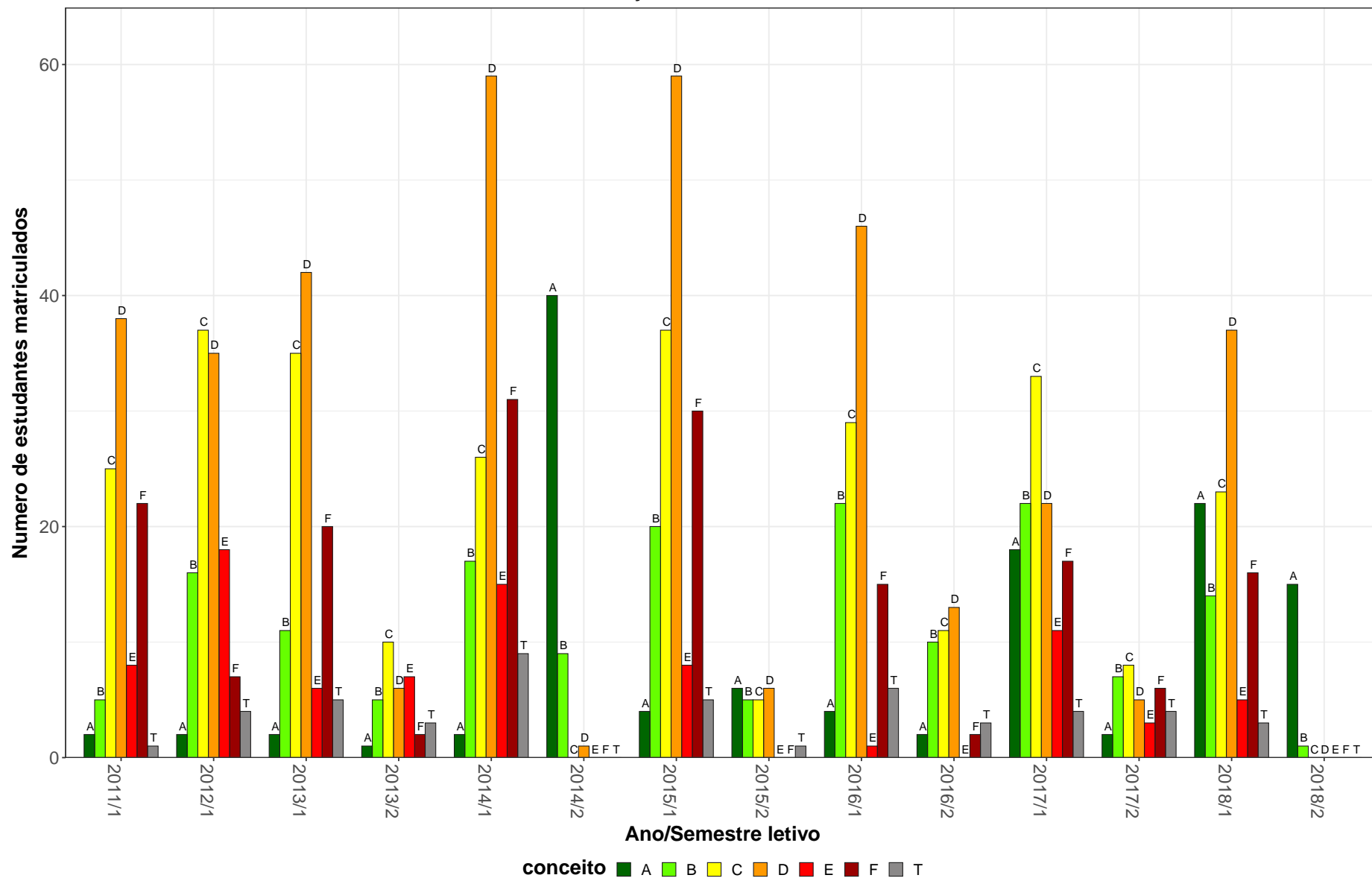
Tabela 4: Avaliação da atividade CAD014-Administração Tributária no período de 2011 e 2018 (Continuação)

Situação	2011		2012		2013		2014		2015		2016		2017		2018		Total		
	Freq.	%	Freq.	%	Freq.	%	Freq.	%	Freq.	%	Freq.	%	Freq.	%	Freq.	%	Freq.	%	
TOTAL																			
Aprovado	84	87,5%	90	81,1%	81	64,3%	72	58,5%	58	49,6%	95	83,3%	87	85,3%	68	69,4%	635	71,6%	
Reprovado (I)	5	5,2%	6	5,4%	8	6,3%	13	10,6%	20	17,1%	3	2,6%	5	4,9%	10	10,2%	70	7,9%	
Reprovado (R)	3	3,1%	9	8,1%	32	25,4%	27	22%	33	28,2%	7	6,1%	6	5,9%	15	15,3%	132	14,9%	
Trancamento	4	4,2%	6	5,4%	5	4%	11	8,9%	6	5,1%	9	7,9%	4	3,9%	5	5,1%	50	5,6%	
Total	96	100%	111	100%	126	100%	123	100%	117	100%	114	100%	102	100%	98	100%	887	100%	

* Foram destacadas na cor cinza as células as células em que o percentual de aprovados é menor do que o percentual geral de aprovados da atividade acadêmica curricular, considerando todo o período avaliado.



Figura 3: Conceito obtido pelos estudantes na atividade acadêmica curricular CAD014-Administração Tributária no período de 2011 a 2018 na Faculdade Ciências Econômicas.

Tabela 5: Avaliação da atividade CAD029-Topicos em Administração A no período de 2011 e 2018

Situação	2011		2012		2013		2014		2015		2016		2017		2018		Total	
	Freq.	%	Freq.	%	Freq.	%	Freq.	%	Freq.	%	Freq.	%	Freq.	%	Freq.	%	Freq.	%
Administração Diurno (Bacharelado)																		
Aprovado	83	79,8%	171	81,4%	62	76,5%	37	50%	81	74,3%	100	84%	37	64,9%	32	88,9%	603	76,3%
Reprovado (I)	9	8,7%	13	6,2%	3	3,7%	14	18,9%	5	4,6%	5	4,2%	8	14%	2	5,6%	59	7,5%
Reprovado (R)	3	2,9%	3	1,4%	2	2,5%	3	4,1%	7	6,4%	3	2,5%	0	0%	0	0%	21	2,7%
Trancamento	9	8,7%	23	11%	14	17,3%	20	27%	16	14,7%	11	9,2%	12	21,1%	2	5,6%	107	13,5%
Total	104	100%	210	100%	81	100%	74	100%	109	100%	119	100%	57	100%	36	100%	790	100%
Administração Noturno (Bacharelado)																		
Aprovado	27	77,1%	118	69,8%	67	74,4%	81	84,4%	89	78,1%	62	88,6%	41	73,2%	35	67,3%	520	76,2%
Reprovado (I)	1	2,9%	13	7,7%	12	13,3%	8	8,3%	7	6,1%	6	8,6%	7	12,5%	9	17,3%	63	9,2%
Reprovado (R)	2	5,7%	18	10,7%	4	4,4%	0	0%	6	5,3%	0	0%	1	1,8%	1	1,9%	32	4,7%
Trancamento	5	14,3%	20	11,8%	7	7,8%	7	7,3%	12	10,5%	2	2,9%	7	12,5%	7	13,5%	67	9,8%
Total	35	100%	169	100%	90	100%	96	100%	114	100%	70	100%	56	100%	52	100%	682	100%
Ciência da Computação (Bacharelado)																		
Aprovado	3	100%	3	100%	4	100%	0	-	2	66,7%	1	50%	1	100%	1	100%	15	88,2%
Reprovado (I)	0	0%	0	0%	0	0%	0	-	0	0%	0	0%	0	0%	0	0%	0	0%
Reprovado (R)	0	0%	0	0%	0	0%	0	-	0	0%	0	0%	0	0%	0	0%	0	0%
Trancamento	0	0%	0	0%	0	0%	0	-	1	33,3%	1	50%	0	0%	0	0%	2	11,8%
Total	3	100%	3	100%	4	100%	0	-	3	100%	2	100%	1	100%	1	100%	17	100%
Ciências Atuariais (Bacharelado)																		
Aprovado	0	0%	15	62,5%	1	50%	17	89,5%	9	64,3%	10	76,9%	3	60%	3	42,9%	58	67,4%
Reprovado (I)	0	0%	1	4,2%	1	50%	1	5,3%	1	7,1%	1	7,7%	1	20%	0	0%	6	7%
Reprovado (R)	0	0%	0	0%	0	0%	0	0%	1	7,1%	1	7,7%	0	0%	4	57,1%	6	7%
Trancamento	2	100%	8	33,3%	0	0%	1	5,3%	3	21,4%	1	7,7%	1	20%	0	0%	16	18,6%
Total	2	100%	24	100%	2	100%	19	100%	14	100%	13	100%	5	100%	7	100%	86	100%

* Foram destacadas na cor cinza as células em que o percentual de aprovados é menor do que o percentual geral de aprovados da atividade acadêmica curricular, considerando todo o período avaliado.

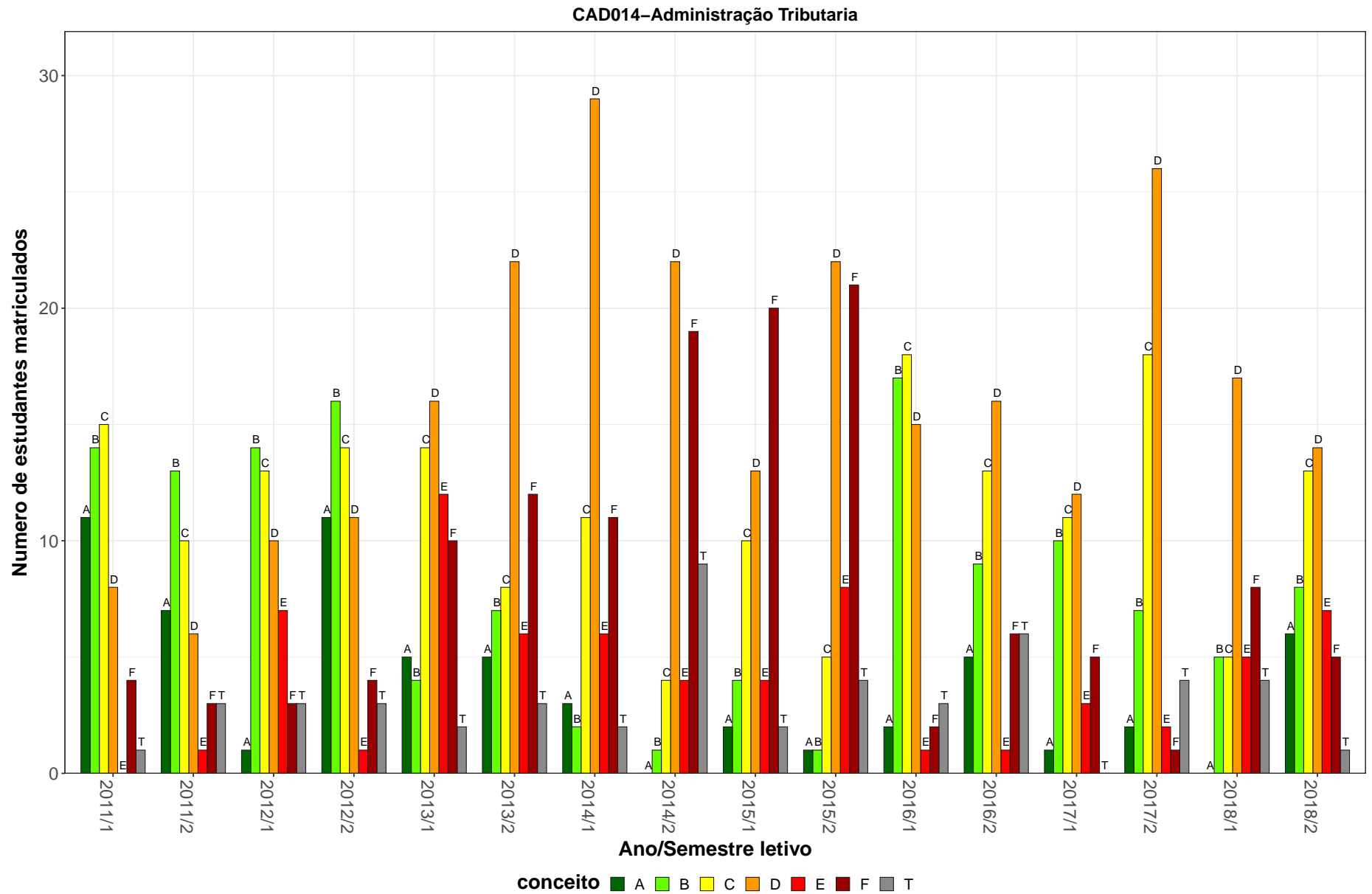
Tabela 5: Avaliação da atividade CAD029-Topicos em Administração A no período de 2011 e 2018 (Continuação)

Situação	2011		2012		2013		2014		2015		2016		2017		2018		Total	
	Freq.	%	Freq.	%	Freq.	%	Freq.	%	Freq.	%	Freq.	%	Freq.	%	Freq.	%	Freq.	%
Ciências Contábeis (Bacharelado)																		
Aprovado	14	93,3%	62	81,6%	48	84,2%	64	84,2%	61	74,4%	42	82,4%	13	59,1%	2	22,2%	306	78,9%
Reprovado (I)	0	0%	3	3,9%	5	8,8%	6	7,9%	9	11%	6	11,8%	6	27,3%	5	55,6%	40	10,3%
Reprovado (R)	0	0%	7	9,2%	2	3,5%	2	2,6%	2	2,4%	1	2%	1	4,5%	0	0%	15	3,9%
Trancamento	1	6,7%	4	5,3%	2	3,5%	4	5,3%	10	12,2%	2	3,9%	2	9,1%	2	22,2%	27	7%
Total	15	100%	76	100%	57	100%	76	100%	82	100%	51	100%	22	100%	9	100%	388	100%
Ciências Econômicas (Bacharelado)																		
Aprovado	17	94,4%	15	62,5%	4	100%	1	100%	8	100%	3	100%	2	100%	0	0%	50	82%
Reprovado (I)	1	5,6%	2	8,3%	0	0%	0	0%	0	0%	0	0%	0	0%	0	0%	3	4,9%
Reprovado (R)	0	0%	2	8,3%	0	0%	0	0%	0	0%	0	0%	0	0%	0	0%	2	3,3%
Trancamento	0	0%	5	20,8%	0	0%	0	0%	0	0%	0	0%	0	0%	1	100%	6	9,8%
Total	18	100%	24	100%	4	100%	1	100%	8	100%	3	100%	2	100%	1	100%	61	100%
Comunicação Social Diurno (Bacharelado)																		
Aprovado	5	71,4%	10	62,5%	3	75%	4	100%	2	66,7%	1	100%	0	-	0	-	25	71,4%
Reprovado (I)	1	14,3%	0	0%	0	0%	0	0%	0	0%	0	0%	0	-	0	-	1	2,9%
Reprovado (R)	1	14,3%	2	12,5%	0	0%	0	0%	0	0%	0	0%	0	-	0	-	3	8,6%
Trancamento	0	0%	4	25%	1	25%	0	0%	1	33,3%	0	0%	0	-	0	-	6	17,1%
Total	7	100%	16	100%	4	100%	4	100%	3	100%	1	100%	0	-	0	-	35	100%
Controladoria e Finanças (Bacharelado)																		
Aprovado	0	-	2	66,7%	0	0%	0	0%	2	40%	7	100%	0	-	0	-	11	64,7%
Reprovado (I)	0	-	0	0%	0	0%	1	100%	1	20%	0	0%	0	-	0	-	2	11,8%
Reprovado (R)	0	-	0	0%	1	100%	0	0%	0	0%	0	0%	0	-	0	-	1	5,9%
Trancamento	0	-	1	33,3%	0	0%	0	0%	2	40%	0	0%	0	-	0	-	3	17,6%
Total	0	-	3	100%	1	100%	1	100%	5	100%	7	100%	0	-	0	-	17	100%
Design de Moda (Bacharelado)																		
Aprovado	1	100%	2	100%	0	0%	8	88,9%	6	100%	1	50%	10	90,9%	1	100%	29	87,9%
Reprovado (I)	0	0%	0	0%	0	0%	0	0%	0	0%	1	50%	0	0%	0	0%	1	3%
Reprovado (R)	0	0%	0	0%	0	0%	0	0%	0	0%	0	0%	0	0%	0	0%	0	0%
Trancamento	0	0%	0	0%	1	100%	1	11,1%	0	0%	0	0%	1	9,1%	0	0%	3	9,1%
Total	1	100%	2	100%	1	100%	9	100%	6	100%	2	100%	11	100%	1	100%	33	100%

* Foram destacadas na cor cinza as células em que o percentual de aprovados é menor do que o percentual geral de aprovados da atividade acadêmica curricular, considerando todo o período avaliado.

Tabela 5: Avaliação da atividade CAD029-Topicos em Administração A no período de 2011 e 2018 (Continuação)

Situação	2011		2012		2013		2014		2015		2016		2017		2018		Total	
	Freq.	%	Freq.	%	Freq.	%	Freq.	%	Freq.	%	Freq.	%	Freq.	%	Freq.	%	Freq.	%
Engenharia de Produção (Bacharelado)																		
Aprovado	30	78,9%	46	90,2%	46	93,9%	23	88,5%	50	86,2%	53	79,1%	40	83,3%	33	82,5%	321	85,1%
Reprovado (I)	0	0%	2	3,9%	2	4,1%	2	7,7%	0	0%	2	3%	2	4,2%	0	0%	10	2,7%
Reprovado (R)	1	2,6%	0	0%	0	0%	0	0%	6	10,3%	1	1,5%	0	0%	0	0%	8	2,1%
Trancamento	7	18,4%	3	5,9%	1	2%	1	3,8%	2	3,4%	11	16,4%	6	12,5%	7	17,5%	38	10,1%
Total	38	100%	51	100%	49	100%	26	100%	58	100%	67	100%	48	100%	40	100%	377	100%
Engenharia Mecânica Noturno (Bacharelado)																		
Aprovado	2	66,7%	2	50%	3	100%	1	100%	2	100%	1	100%	3	75%	0	-	14	77,8%
Reprovado (I)	0	0%	1	25%	0	0%	0	0%	0	0%	0	0%	0	0%	0	-	1	5,6%
Reprovado (R)	0	0%	1	25%	0	0%	0	0%	0	0%	0	0%	0	0%	0	-	1	5,6%
Trancamento	1	33,3%	0	0%	0	0%	0	0%	0	0%	0	0%	1	25%	0	-	2	11,1%
Total	3	100%	4	100%	3	100%	1	100%	2	100%	1	100%	4	100%	0	-	18	100%
Estatística (Bacharelado)																		
Aprovado	0	-	1	50%	0	-	1	33,3%	1	100%	3	42,9%	4	100%	0	-	10	58,8%
Reprovado (I)	0	-	1	50%	0	-	0	0%	0	0%	0	0%	0	0%	0	-	1	5,9%
Reprovado (R)	0	-	0	0%	0	-	0	0%	0	0%	0	0%	0	0%	0	-	0	0%
Trancamento	0	-	0	0%	0	-	2	66,7%	0	0%	4	57,1%	0	0%	0	-	6	35,3%
Total	0	-	2	100%	0	-	3	100%	1	100%	7	100%	4	100%	0	-	17	100%
Gestão Pública (Bacharelado)																		
Aprovado	0	-	2	50%	4	100%	2	100%	2	100%	7	87,5%	0	-	0	-	17	85%
Reprovado (I)	0	-	1	25%	0	0%	0	0%	0	0%	0	0%	0	-	0	-	1	5%
Reprovado (R)	0	-	0	0%	0	0%	0	0%	0	0%	0	0%	0	-	0	-	0	0%
Trancamento	0	-	1	25%	0	0%	0	0%	0	0%	1	12,5%	0	-	0	-	2	10%
Total	0	-	4	100%	4	100%	2	100%	2	100%	8	100%	0	-	0	-	20	100%
Psicologia (Psicólogo)																		
Aprovado	2	100%	0	0%	2	50%	10	90,9%	6	75%	8	100%	1	100%	1	50%	30	81,1%
Reprovado (I)	0	0%	0	0%	0	0%	1	9,1%	0	0%	0	0%	0	0%	0	0%	1	2,7%
Reprovado (R)	0	0%	0	0%	0	0%	0	0%	0	0%	0	0%	0	0%	0	0%	0	0%
Trancamento	0	0%	1	100%	2	50%	0	0%	2	25%	0	0%	0	0%	1	50%	6	16,2%
Total	2	100%	1	100%	4	100%	11	100%	8	100%	8	100%	1	100%	2	100%	37	100%

* Foram destacadas na cor cinza as células em que o percentual de aprovados é menor do que o percentual geral de aprovados da atividade acadêmica curricular, considerando todo o período avaliado.

Tabela 5: Avaliação da atividade CAD029-Topicos em Administração A no período de 2011 e 2018 (Continuação)

Situação	2011		2012		2013		2014		2015		2016		2017		2018		Total	
	Freq.	%	Freq.	%	Freq.	%	Freq.	%	Freq.	%	Freq.	%	Freq.	%	Freq.	%	Freq.	%
Química Diurno (Bacharelado)																		
Aprovado	9	90%	0	0%	1	100%	2	100%	8	80%	2	66,7%	0	-	1	100%	23	82,1%
Reprovado (I)	1	10%	0	0%	0	0%	0	0%	0	0%	1	33,3%	0	-	0	0%	2	7,1%
Reprovado (R)	0	0%	0	0%	0	0%	0	0%	1	10%	0	0%	0	-	0	0%	1	3,6%
Trancamento	0	0%	1	100%	0	0%	0	0%	1	10%	0	0%	0	-	0	0%	2	7,1%
Total	10	100%	1	100%	1	100%	2	100%	10	100%	3	100%	0	-	1	100%	28	100%
Relações Econômicas Internacionais (Bacharelado)																		
Aprovado	0	0%	1	50%	0	-	4	100%	12	92,3%	9	81,8%	7	100%	0	-	33	86,8%
Reprovado (I)	1	100%	0	0%	0	-	0	0%	0	0%	0	0%	0	0%	0	-	1	2,6%
Reprovado (R)	0	0%	0	0%	0	-	0	0%	1	7,7%	0	0%	0	0%	0	-	1	2,6%
Trancamento	0	0%	1	50%	0	-	0	0%	0	0%	2	18,2%	0	0%	0	-	3	7,9%
Total	1	100%	2	100%	0	-	4	100%	13	100%	11	100%	7	100%	0	-	38	100%
Sistemas de Informação (Bacharelado)																		
Aprovado	0	-	7	100%	11	84,6%	13	81,2%	24	92,3%	11	100%	11	100%	7	100%	84	92,3%
Reprovado (I)	0	-	0	0%	0	0%	1	6,2%	1	3,8%	0	0%	0	0%	0	0%	2	2,2%
Reprovado (R)	0	-	0	0%	0	0%	0	0%	0	0%	0	0%	0	0%	0	0%	0	0%
Trancamento	0	-	0	0%	2	15,4%	2	12,5%	1	3,8%	0	0%	0	0%	0	0%	5	5,5%
Total	0	-	7	100%	13	100%	16	100%	26	100%	11	100%	11	100%	7	100%	91	100%
TOTAL																		
Aprovado	219	79,6%	462	73,9%	266	80,9%	278	77,7%	379	78,6%	333	82,2%	186	74,1%	120	72,3%	2243	77,6%
Reprovado (I)	14	5,1%	43	6,9%	23	7%	36	10,1%	24	5%	27	6,7%	24	9,6%	17	10,2%	208	7,2%
Reprovado (R)	9	3,3%	35	5,6%	9	2,7%	5	1,4%	27	5,6%	7	1,7%	3	1,2%	5	3%	100	3,5%
Trancamento	33	12%	85	13,6%	31	9,4%	39	10,9%	52	10,8%	38	9,4%	38	15,1%	24	14,5%	340	11,8%
Total	275	100%	625	100%	329	100%	358	100%	482	100%	405	100%	251	100%	166	100%	2891	100%

* Foram destacadas na cor cinza as células em que o percentual de aprovados é menor do que o percentual geral de aprovados da atividade acadêmica curricular, considerando todo o período avaliado.

CAD029–Tópicos em Administração A



Figura 4: Conceito obtido pelos estudantes na atividade acadêmica curricular CAD029-Tópicos em Administração A no período de 2011 a 2018 na Faculdade Ciências Econômicas.

Tabela 6: Avaliação da atividade CAD041-Topicos em Financas no período de 2011 e 2018

Situação	2011		2012		2013		2014		2015		2016		2017		2018		Total	
	Freq.	%	Freq.	%	Freq.	%	Freq.	%	Freq.	%	Freq.	%	Freq.	%	Freq.	%	Freq.	%
Administração Diurno (Bacharelado)																		
Aprovado	0	-	0	-	14	93,3%	0	0%	0	0%	0	-	3	75%	1	50%	18	64,3%
Reprovado (I)	0	-	0	-	0	0%	0	0%	2	40%	0	-	0	0%	1	50%	3	10,7%
Reprovado (R)	0	-	0	-	0	0%	1	50%	2	40%	0	-	0	0%	0	0%	3	10,7%
Trancamento	0	-	0	-	1	6,7%	1	50%	1	20%	0	-	1	25%	0	0%	4	14,3%
Total	0	-	0	-	15	100%	2	100%	5	100%	0	-	4	100%	2	100%	28	100%
Administração Noturno (Bacharelado)																		
Aprovado	0	-	3	75%	1	25%	0	-	8	50%	0	-	0	-	0	-	12	50%
Reprovado (I)	0	-	0	0%	2	50%	0	-	0	0%	0	-	0	-	0	-	2	8,3%
Reprovado (R)	0	-	0	0%	0	0%	0	-	5	31,2%	0	-	0	-	0	-	5	20,8%
Trancamento	0	-	1	25%	1	25%	0	-	3	18,8%	0	-	0	-	0	-	5	20,8%
Total	0	-	4	100%	4	100%	0	-	16	100%	0	-	0	-	0	-	24	100%
Ciências Econômicas (Bacharelado)																		
Aprovado	0	-	1	100%	3	37,5%	0	-	1	50%	11	73,3%	6	85,7%	6	60%	28	65,1%
Reprovado (I)	0	-	0	0%	2	25%	0	-	1	50%	2	13,3%	0	0%	2	20%	7	16,3%
Reprovado (R)	0	-	0	0%	1	12,5%	0	-	0	0%	1	6,7%	0	0%	2	20%	4	9,3%
Trancamento	0	-	0	0%	2	25%	0	-	0	0%	1	6,7%	1	14,3%	0	0%	4	9,3%
Total	0	-	1	100%	8	100%	0	-	2	100%	15	100%	7	100%	10	100%	43	100%
Controladoria e Finanças (Bacharelado)																		
Aprovado	0	-	3	100%	44	64,7%	21	46,7%	21	40,4%	96	59,6%	125	74,9%	32	59,3%	342	62,2%
Reprovado (I)	0	-	0	0%	8	11,8%	2	4,4%	15	28,8%	31	19,3%	15	9%	12	22,2%	83	15,1%
Reprovado (R)	0	-	0	0%	6	8,8%	2	4,4%	10	19,2%	12	7,5%	5	3%	4	7,4%	39	7,1%
Trancamento	0	-	0	0%	10	14,7%	20	44,4%	6	11,5%	22	13,7%	22	13,2%	6	11,1%	86	15,6%
Total	0	-	3	100%	68	100%	45	100%	52	100%	161	100%	167	100%	54	100%	550	100%

* Foram destacadas na cor cinza as células em que o percentual de aprovados é menor do que o percentual geral de aprovados da atividade acadêmica curricular, considerando todo o período avaliado.

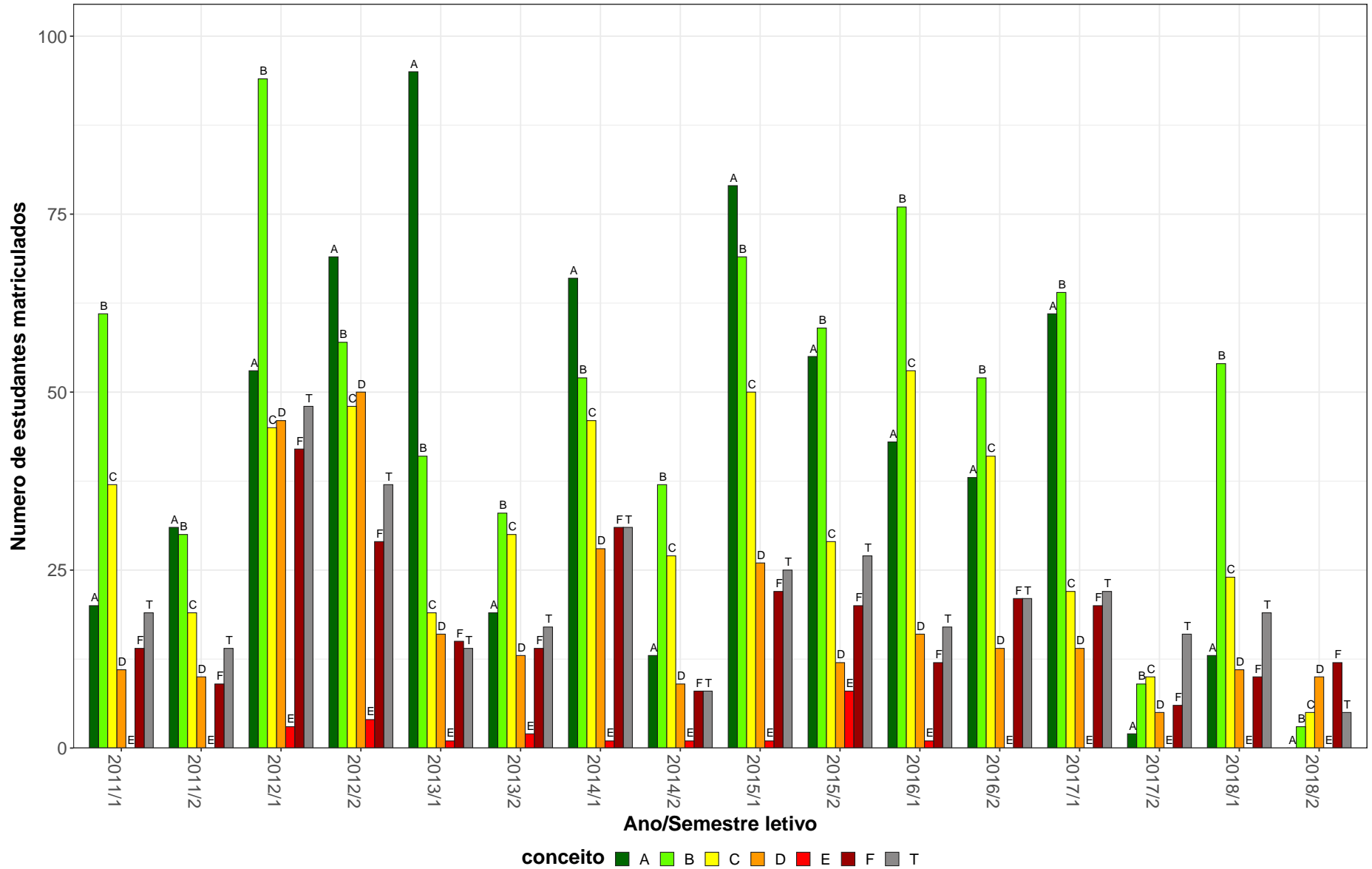
Tabela 6: Avaliação da atividade CAD041-Topicos em Financas no período de 2011 e 2018 (Continuação)

Situação	2011		2012		2013		2014		2015		2016		2017		2018		Total	
	Freq.	%	Freq.	%	Freq.	%	Freq.	%	Freq.	%	Freq.	%	Freq.	%	Freq.	%	Freq.	%
Engenharia de Produção (Bacharelado)																		
Aprovado	0	-	0	-	1	50%	0	-	3	21,4%	7	70%	1	50%	2	66,7%	14	45,2%
Reprovado (I)	0	-	0	-	0	0%	0	-	8	57,1%	1	10%	0	0%	1	33,3%	10	32,3%
Reprovado (R)	0	-	0	-	0	0%	0	-	0	0%	2	20%	0	0%	0	0%	2	6,5%
Trancamento	0	-	0	-	1	50%	0	-	3	21,4%	0	0%	1	50%	0	0%	5	16,1%
Total	0	-	0	-	2	100%	0	-	14	100%	10	100%	2	100%	3	100%	31	100%
TOTAL																		
Aprovado	0	-	9	90%	64	64,6%	22	40,7%	36	36,7%	120	59,7%	135	75%	41	52,6%	427	59,3%
Reprovado (I)	0	-	0	0%	13	13,1%	3	5,6%	27	27,6%	35	17,4%	15	8,3%	19	24,4%	112	15,6%
Reprovado (R)	0	-	0	0%	7	7,1%	6	11,1%	20	20,4%	17	8,5%	5	2,8%	9	11,5%	64	8,9%
Trancamento	0	-	1	10%	15	15,2%	23	42,6%	15	15,3%	29	14,4%	25	13,9%	9	11,5%	117	16,2%
Total	0	-	10	100%	99	100%	54	100%	98	100%	201	100%	180	100%	78	100%	720	100%

* Foram destacadas na cor cinza as células em que o percentual de aprovados é menor do que o percentual geral de aprovados da atividade acadêmica curricular, considerando todo o período avaliado.

CAD041–Tópicos em Finanças



Figura 5: Conceito obtido pelos estudantes na atividade acadêmica curricular CAD041-Tópicos em Finanças no período de 2011 a 2018 na Faculdade Ciências Econômicas.

Tabela 7: Avaliação da atividade CAD045-Investimento e Calculo Financeiro no período de 2011 e 2018

Situação	2011		2012		2013		2014		2015		2016		2017		2018		Total	
	Freq.	%	Freq.	%	Freq.	%	Freq.	%	Freq.	%	Freq.	%	Freq.	%	Freq.	%	Freq.	%
Administração Diurno (Bacharelado)																		
Aprovado	51	68,9%	38	53,5%	34	24,5%	65	48,1%	36	33,6%	42	44,7%	54	62,1%	42	62,7%	362	46,8%
Reprovado (I)	1	1,4%	5	7%	29	20,9%	9	6,7%	11	10,3%	9	9,6%	5	5,7%	0	0%	69	8,9%
Reprovado (R)	15	20,3%	24	33,8%	67	48,2%	50	37%	42	39,3%	36	38,3%	17	19,5%	17	25,4%	268	34,6%
Trancamento	7	9,5%	4	5,6%	9	6,5%	11	8,1%	18	16,8%	7	7,4%	11	12,6%	8	11,9%	75	9,7%
Total	74	100%	71	100%	139	100%	135	100%	107	100%	94	100%	87	100%	67	100%	774	100%
Administração Noturno (Bacharelado)																		
Aprovado	41	62,1%	40	57,1%	24	34,8%	48	38,7%	43	42,6%	31	39,7%	35	53%	36	49,3%	298	46,1%
Reprovado (I)	3	4,5%	13	18,6%	10	14,5%	4	3,2%	24	23,8%	5	6,4%	2	3%	11	15,1%	72	11,1%
Reprovado (R)	18	27,3%	16	22,9%	24	34,8%	59	47,6%	27	26,7%	30	38,5%	18	27,3%	20	27,4%	212	32,8%
Trancamento	4	6,1%	1	1,4%	11	15,9%	13	10,5%	7	6,9%	12	15,4%	11	16,7%	6	8,2%	65	10%
Total	66	100%	70	100%	69	100%	124	100%	101	100%	78	100%	66	100%	73	100%	647	100%
Ciências Econômicas (Bacharelado)																		
Aprovado	2	40%	4	100%	3	42,9%	3	50%	17	89,5%	16	69,6%	7	70%	19	90,5%	71	74,7%
Reprovado (I)	0	0%	0	0%	2	28,6%	1	16,7%	0	0%	0	0%	0	0%	0	0%	3	3,2%
Reprovado (R)	1	20%	0	0%	0	0%	1	16,7%	2	10,5%	4	17,4%	3	30%	1	4,8%	12	12,6%
Trancamento	2	40%	0	0%	2	28,6%	1	16,7%	0	0%	3	13%	0	0%	1	4,8%	9	9,5%
Total	5	100%	4	100%	7	100%	6	100%	19	100%	23	100%	10	100%	21	100%	95	100%
Controladoria e Finanças (Bacharelado)																		
Aprovado	28	34,1%	45	46,9%	19	20%	63	44,1%	41	33,6%	34	30,6%	41	56,2%	44	57,1%	315	39,4%
Reprovado (I)	6	7,3%	7	7,3%	15	15,8%	19	13,3%	23	18,9%	23	20,7%	8	11%	4	5,2%	105	13,1%
Reprovado (R)	41	50%	38	39,6%	54	56,8%	51	35,7%	40	32,8%	40	36%	16	21,9%	23	29,9%	303	37,9%
Trancamento	7	8,5%	6	6,2%	7	7,4%	10	7%	18	14,8%	14	12,6%	8	11%	6	7,8%	76	9,5%
Total	82	100%	96	100%	95	100%	143	100%	122	100%	111	100%	73	100%	77	100%	799	100%

* Foram destacadas na cor cinza as células em que o percentual de aprovados é menor do que o percentual geral de aprovados da atividade acadêmica curricular, considerando todo o período avaliado.

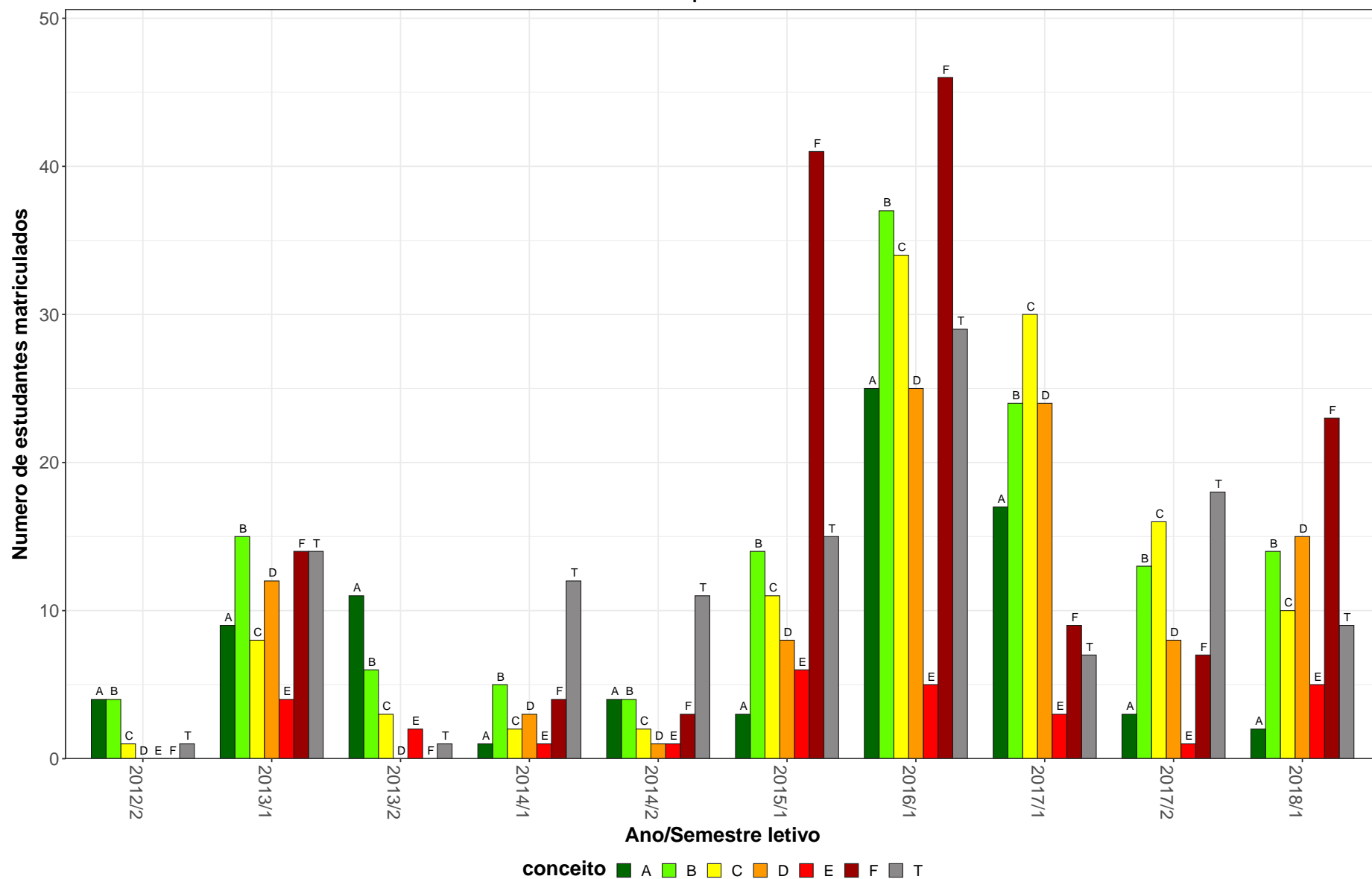
Tabela 7: Avaliação da atividade CAD045-Investimento e Calculo Financeiro no período de 2011 e 2018 (Continuação)

Situação	2011		2012		2013		2014		2015		2016		2017		2018		Total	
	Freq.	%	Freq.	%	Freq.	%	Freq.	%	Freq.	%	Freq.	%	Freq.	%	Freq.	%	Freq.	%
Engenharia de Produção (Bacharelado)																		
Aprovado	0	-	0	-	1	33,3%	0	-	1	50%	1	50%	1	100%	6	54,5%	10	52,6%
Reprovado (I)	0	-	0	-	0	0%	0	-	0	0%	0	0%	0	0%	0	0%	0	0%
Reprovado (R)	0	-	0	-	1	33,3%	0	-	1	50%	0	0%	0	0%	2	18,2%	4	21,1%
Trancamento	0	-	0	-	1	33,3%	0	-	0	0%	1	50%	0	0%	3	27,3%	5	26,3%
Total	0	-	0	-	3	100%	0	-	2	100%	2	100%	1	100%	11	100%	19	100%
TOTAL																		
Aprovado	126	53,2%	129	53,1%	84	26,4%	180	43,8%	142	39,3%	129	40,4%	139	58,2%	160	57,3%	1089	45,2%
Reprovado (I)	13	5,5%	25	10,3%	58	18,2%	33	8%	58	16,1%	37	11,6%	15	6,3%	15	5,4%	254	10,6%
Reprovado (R)	76	32,1%	78	32,1%	146	45,9%	161	39,2%	113	31,3%	112	35,1%	55	23%	70	25,1%	811	33,7%
Trancamento	22	9,3%	11	4,5%	30	9,4%	37	9%	48	13,3%	41	12,9%	30	12,6%	34	12,2%	253	10,5%
Total	237	100%	243	100%	318	100%	411	100%	361	100%	319	100%	239	100%	279	100%	2407	100%

* Foram destacadas na cor cinza as células as células em que o percentual de aprovados é menor do que o percentual geral de aprovados da atividade acadêmica curricular, considerando todo o período avaliado.

CAD045–Investimento e Calculo Financeiro

34



Figura 6: Conceito obtido pelos estudantes na atividade acadêmica curricular CAD045-Investimento e Calculo Financeiro no período de 2011 a 2018 na Faculdade Ciências Econômicas.

Tabela 8: Avaliação da atividade CAD049-Gestão de Custos no período de 2011 e 2018

Situação	2011		2012		2013		2014		2015		2016		2017		2018		Total	
	Freq.	%	Freq.	%	Freq.	%	Freq.	%	Freq.	%	Freq.	%	Freq.	%	Freq.	%	Freq.	%
Administração Diurno (Bacharelado)																		
Aprovado	33	60%	52	77,6%	40	88,9%	45	76,3%	23	51,1%	50	80,6%	29	49,2%	53	69,7%	325	69,4%
Reprovado (I)	6	10,9%	2	3%	0	0%	0	0%	0	0%	0	0%	0	0%	0	0%	8	1,7%
Reprovado (R)	13	23,6%	11	16,4%	3	6,7%	12	20,3%	19	42,2%	8	12,9%	28	47,5%	15	19,7%	109	23,3%
Trancamento	3	5,5%	2	3%	2	4,4%	2	3,4%	3	6,7%	4	6,5%	2	3,4%	8	10,5%	26	5,6%
Total	55	100%	67	100%	45	100%	59	100%	45	100%	62	100%	59	100%	76	100%	468	100%
Administração Noturno (Bacharelado)																		
Aprovado	35	61,4%	41	75,9%	46	80,7%	29	90,6%	47	78,3%	38	80,9%	28	84,8%	33	78,6%	297	77,7%
Reprovado (I)	6	10,5%	1	1,9%	0	0%	2	6,2%	0	0%	0	0%	0	0%	0	0%	9	2,4%
Reprovado (R)	9	15,8%	10	18,5%	8	14%	0	0%	10	16,7%	8	17%	5	15,2%	8	19%	58	15,2%
Trancamento	7	12,3%	2	3,7%	3	5,3%	1	3,1%	3	5%	1	2,1%	0	0%	1	2,4%	18	4,7%
Total	57	100%	54	100%	57	100%	32	100%	60	100%	47	100%	33	100%	42	100%	382	100%
Ciências Econômicas (Bacharelado)																		
Aprovado	0	-	0	-	0	-	0	-	4	100%	5	83,3%	2	40%	0	-	11	73,3%
Reprovado (I)	0	-	0	-	0	-	0	-	0	0%	0	0%	0	0%	0	-	0	0%
Reprovado (R)	0	-	0	-	0	-	0	-	0	0%	0	0%	1	20%	0	-	1	6,7%
Trancamento	0	-	0	-	0	-	0	-	0	0%	1	16,7%	2	40%	0	-	3	20%
Total	0	-	0	-	0	-	0	-	4	100%	6	100%	5	100%	0	-	15	100%
TOTAL																		
Aprovado	68	60,7%	93	76,9%	89	84,8%	74	81,3%	74	67,9%	93	80,9%	60	61,2%	86	72,9%	637	73,3%
Reprovado (I)	12	10,7%	3	2,5%	0	0%	2	2,2%	0	0%	0	0%	0	0%	0	0%	17	2%
Reprovado (R)	22	19,6%	21	17,4%	11	10,5%	12	13,2%	29	26,6%	16	13,9%	34	34,7%	23	19,5%	168	19,3%
Trancamento	10	8,9%	4	3,3%	5	4,8%	3	3,3%	6	5,5%	6	5,2%	4	4,1%	9	7,6%	47	5,4%
Total	112	100%	121	100%	105	100%	91	100%	109	100%	115	100%	98	100%	118	100%	869	100%

* Foram destacadas na cor cinza as células em que o percentual de aprovados é menor do que o percentual geral de aprovados da atividade acadêmica curricular, considerando todo o período avaliado.

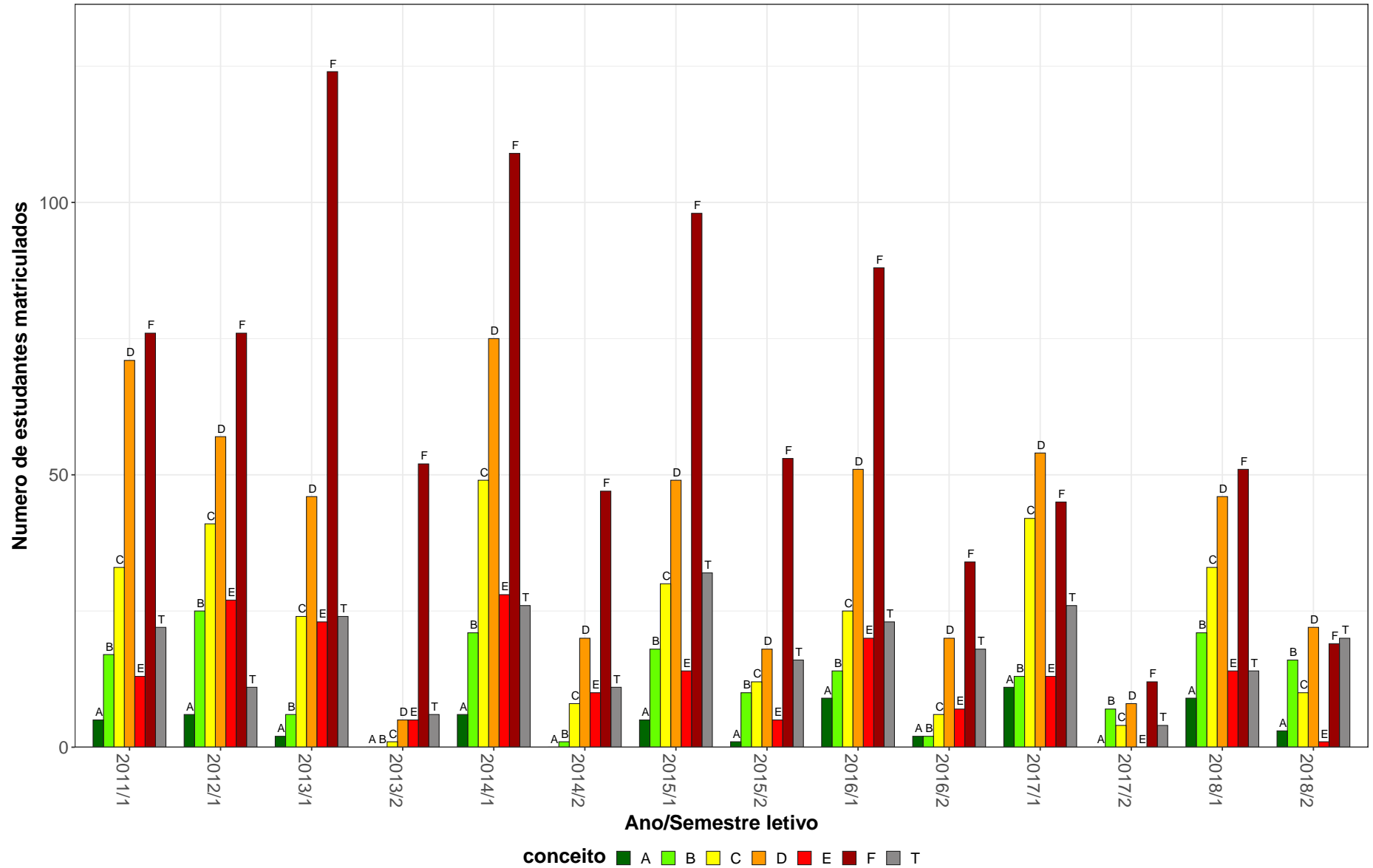
CAD049–Gestão de Custos



Figura 7: Conceito obtido pelos estudantes na atividade acadêmica curricular CAD049-Gestão de Custos no período de 2011 a 2018 na Faculdade Ciências Econômicas.

Tabela 9: Avaliação da atividade CAD052-Administração Financeira I no período de 2011 e 2018

Situação	2011		2012		2013		2014		2015		2016		2017		2018		Total	
	Freq.	%	Freq.	%	Freq.	%	Freq.	%	Freq.	%	Freq.	%	Freq.	%	Freq.	%	Freq.	%
Administração Diurno (Bacharelado)																		
Aprovado	19	43,2%	21	48,8%	52	59,1%	52	78,8%	38	60,3%	36	75%	39	79,6%	39	76,5%	296	65,5%
Reprovado (I)	4	9,1%	4	9,3%	10	11,4%	2	3%	5	7,9%	7	14,6%	5	10,2%	3	5,9%	40	8,8%
Reprovado (R)	20	45,5%	13	30,2%	21	23,9%	7	10,6%	16	25,4%	2	4,2%	2	4,1%	5	9,8%	86	19%
Trancamento	1	2,3%	5	11,6%	5	5,7%	5	7,6%	4	6,3%	3	6,2%	3	6,1%	4	7,8%	30	6,6%
Total	44	100%	43	100%	88	100%	66	100%	63	100%	48	100%	49	100%	51	100%	452	100%
Administração Noturno (Bacharelado)																		
Aprovado	7	16,7%	14	30,4%	36	49,3%	45	64,3%	44	58,7%	59	79,7%	45	84,9%	28	84,8%	278	59,7%
Reprovado (I)	19	45,2%	8	17,4%	8	11%	14	20%	10	13,3%	8	10,8%	5	9,4%	4	12,1%	76	16,3%
Reprovado (R)	13	31%	17	37%	24	32,9%	8	11,4%	15	20%	2	2,7%	1	1,9%	0	0%	80	17,2%
Trancamento	3	7,1%	7	15,2%	5	6,8%	3	4,3%	6	8%	5	6,8%	2	3,8%	1	3%	32	6,9%
Total	42	100%	46	100%	73	100%	70	100%	75	100%	74	100%	53	100%	33	100%	466	100%
Ciências Contábeis (Bacharelado)																		
Aprovado	53	54,1%	71	66,4%	61	76,2%	62	76,5%	47	48%	46	57,5%	44	60,3%	49	58,3%	433	61,8%
Reprovado (I)	13	13,3%	12	11,2%	4	5%	5	6,2%	22	22,4%	7	8,8%	10	13,7%	15	17,9%	88	12,6%
Reprovado (R)	26	26,5%	18	16,8%	12	15%	12	14,8%	25	25,5%	20	25%	15	20,5%	10	11,9%	138	19,7%
Trancamento	6	6,1%	6	5,6%	3	3,8%	2	2,5%	4	4,1%	7	8,8%	4	5,5%	10	11,9%	42	6%
Total	98	100%	107	100%	80	100%	81	100%	98	100%	80	100%	73	100%	84	100%	701	100%
Ciências Econômicas (Bacharelado)																		
Aprovado	2	40%	0	0%	1	50%	0	-	1	50%	5	62,5%	4	66,7%	7	70%	20	58,8%
Reprovado (I)	1	20%	0	0%	1	50%	0	-	1	50%	2	25%	1	16,7%	2	20%	8	23,5%
Reprovado (R)	1	20%	1	100%	0	0%	0	-	0	0%	1	12,5%	0	0%	0	0%	3	8,8%
Trancamento	1	20%	0	0%	0	0%	0	-	0	0%	0	0%	1	16,7%	1	10%	3	8,8%
Total	5	100%	1	100%	2	100%	0	-	2	100%	8	100%	6	100%	10	100%	34	100%

* Foram destacadas na cor cinza as células em que o percentual de aprovados é menor do que o percentual geral de aprovados da atividade acadêmica curricular, considerando todo o período avaliado.

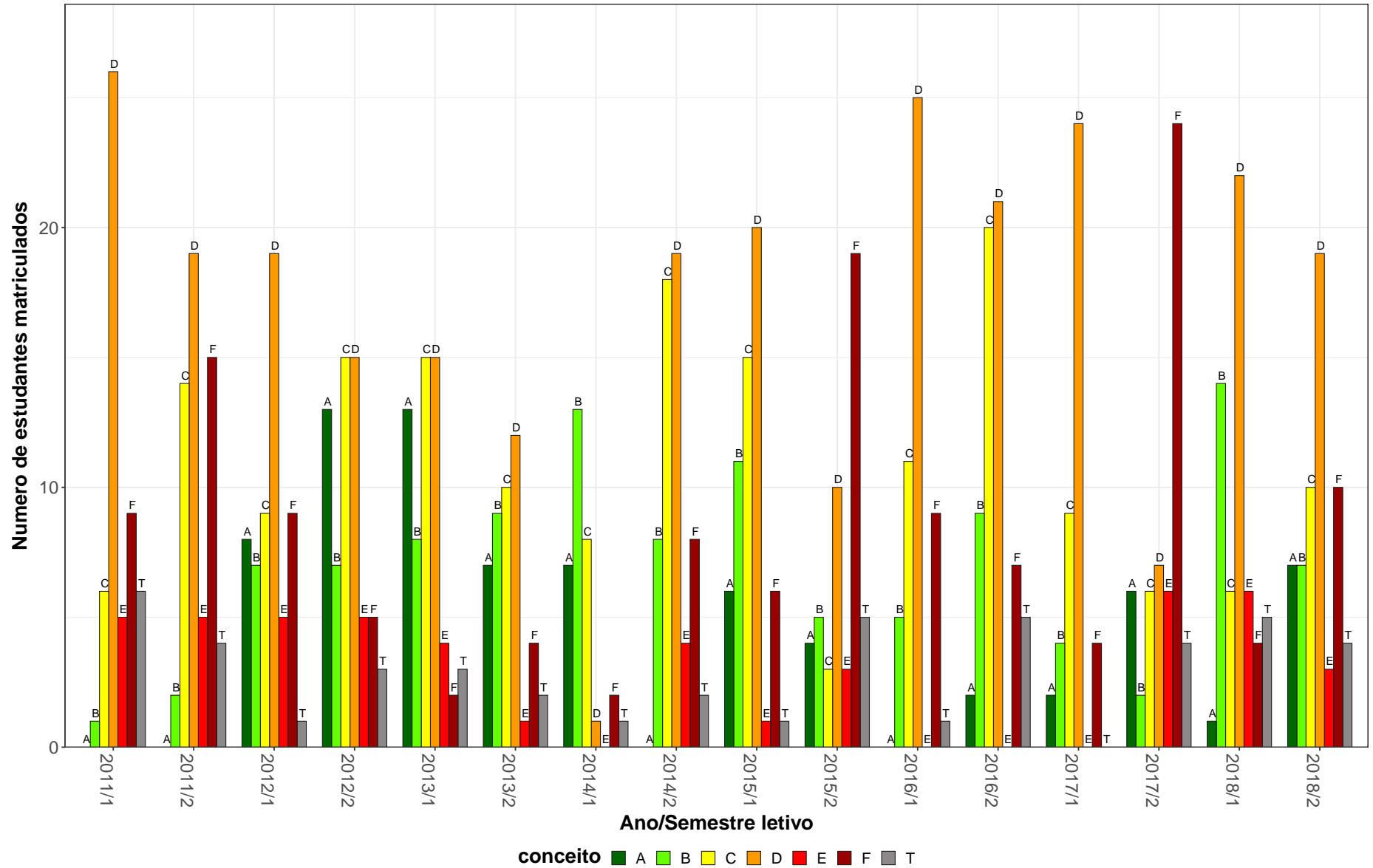
Tabela 9: Avaliação da atividade CAD052-Administração Financeira I no período de 2011 e 2018 (Continuação)

Situação	2011		2012		2013		2014		2015		2016		2017		2018		Total		
	Freq.	%	Freq.	%	Freq.	%	Freq.	%	Freq.	%	Freq.	%	Freq.	%	Freq.	%	Freq.	%	
TOTAL																			
Aprovado	85	44%	107	54%	154	61,8%	160	73,1%	130	54,4%	146	69,5%	134	73,2%	124	68,5%	1040	62,2%	
Reprovado (I)	37	19,2%	24	12,1%	25	10%	21	9,6%	38	15,9%	24	11,4%	21	11,5%	24	13,3%	214	12,8%	
Reprovado (R)	60	31,1%	49	24,7%	57	22,9%	27	12,3%	57	23,8%	25	11,9%	18	9,8%	15	8,3%	308	18,4%	
Trancamento	11	5,7%	18	9,1%	13	5,2%	11	5%	14	5,9%	15	7,1%	10	5,5%	18	9,9%	110	6,6%	
Total	193	100%	198	100%	249	100%	219	100%	239	100%	210	100%	183	100%	181	100%	1672	100%	

* Foram destacadas na cor cinza as células as células em que o percentual de aprovados é menor do que o percentual geral de aprovados da atividade acadêmica curricular, considerando todo o período avaliado.

CAD052-Administração Financeira I



Figura 8: Conceito obtido pelos estudantes na atividade acadêmica curricular CAD052-Administração Financeira I no período de 2011 a 2018 na Faculdade Ciências Econômicas.

Tabela 10: Avaliação da atividade CAD053-Administração da Produção e Operações no período de 2011 e 2018

Situação	2011		2012		2013		2014		2015		2016		2017		2018		Total	
	Freq.	%	Freq.	%	Freq.	%	Freq.	%	Freq.	%	Freq.	%	Freq.	%	Freq.	%	Freq.	%
Administração Diurno (Bacharelado)																		
Aprovado	34	75,6%	27	38,6%	52	73,2%	37	69,8%	46	88,5%	22	71%	27	77,1%	36	63,2%	281	67,9%
Reprovado (I)	0	0%	0	0%	0	0%	1	1,9%	2	3,8%	0	0%	0	0%	0	0%	3	0,7%
Reprovado (R)	10	22,2%	40	57,1%	17	23,9%	12	22,6%	2	3,8%	9	29%	8	22,9%	19	33,3%	117	28,3%
Trancamento	1	2,2%	3	4,3%	2	2,8%	3	5,7%	2	3,8%	0	0%	0	0%	2	3,5%	13	3,1%
Total	45	100%	70	100%	71	100%	53	100%	52	100%	31	100%	35	100%	57	100%	414	100%
Administração Noturno (Bacharelado)																		
Aprovado	35	76,1%	21	51,2%	31	56,4%	38	61,3%	56	84,8%	33	68,8%	26	63,4%	33	73,3%	273	67,6%
Reprovado (I)	2	4,3%	0	0%	0	0%	3	4,8%	0	0%	0	0%	0	0%	0	0%	5	1,2%
Reprovado (R)	7	15,2%	17	41,5%	20	36,4%	20	32,3%	4	6,1%	10	20,8%	14	34,1%	11	24,4%	103	25,5%
Trancamento	2	4,3%	3	7,3%	4	7,3%	1	1,6%	6	9,1%	5	10,4%	1	2,4%	1	2,2%	23	5,7%
Total	46	100%	41	100%	55	100%	62	100%	66	100%	48	100%	41	100%	45	100%	404	100%
TOTAL																		
Aprovado	73	73%	48	42,1%	83	65,9%	75	63%	102	86,4%	55	69,6%	55	70,5%	70	66,7%	561	66,9%
Reprovado (I)	2	2%	0	0%	0	0%	6	5%	2	1,7%	0	0%	0	0%	0	0%	10	1,2%
Reprovado (R)	20	20%	59	51,8%	37	29,4%	32	26,9%	6	5,1%	19	24,1%	22	28,2%	31	29,5%	226	26,9%
Trancamento	5	5%	7	6,1%	6	4,8%	6	5%	8	6,8%	5	6,3%	1	1,3%	4	3,8%	42	5%
Total	100	100%	114	100%	126	100%	119	100%	118	100%	79	100%	78	100%	105	100%	839	100%

* Foram destacadas na cor cinza as células em que o percentual de aprovados é menor do que o percentual geral de aprovados da atividade acadêmica curricular, considerando todo o período avaliado.

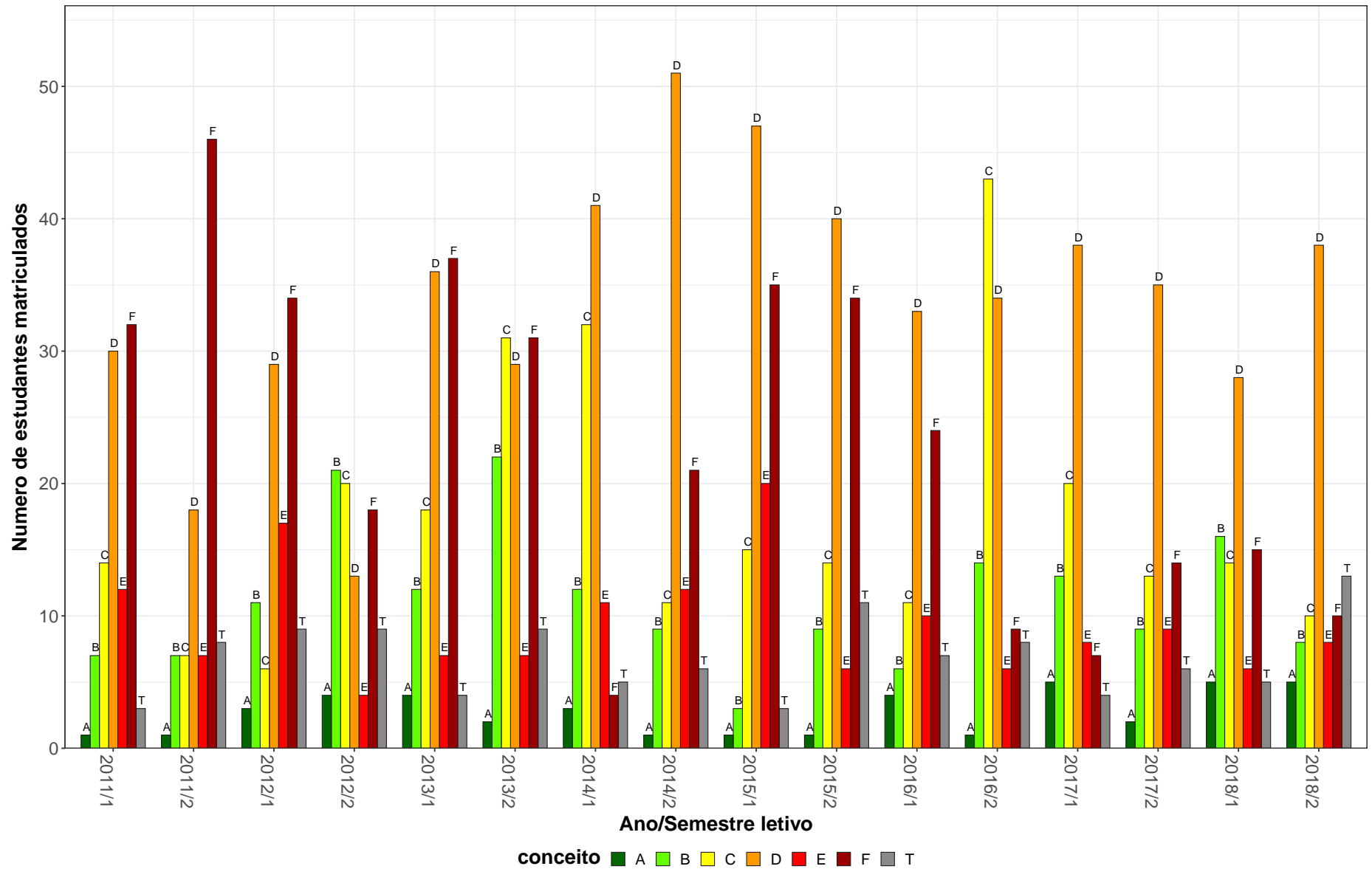
CAD053-Administração da Produção e Operações

41



Figura 9: Conceito obtido pelos estudantes na atividade acadêmica curricular CAD053-Administração da Produção e Operações no período de 2011 a 2018 na Faculdade Ciências Econômicas.

Tabela 11: Avaliação da atividade CAD103-Administração T G A no período de 2011 e 2018

Situação	2011		2012		2013		2014		2015		2016		2017		2018		Total	
	Freq.	%	Freq.	%	Freq.	%	Freq.	%	Freq.	%	Freq.	%	Freq.	%	Freq.	%	Freq.	%
Biblioteconomia Diurno (Bacharelado)																		
Aprovado	0	-	0	-	31	88,6%	49	56,3%	67	70,5%	52	54,7%	68	69,4%	70	68%	337	65,7%
Reprovado (I)	0	-	0	-	3	8,6%	9	10,3%	10	10,5%	13	13,7%	8	8,2%	0	0%	43	8,4%
Reprovado (R)	0	-	0	-	0	0%	6	6,9%	3	3,2%	2	2,1%	9	9,2%	15	14,6%	35	6,8%
Trancamento	0	-	0	-	1	2,9%	23	26,4%	15	15,8%	28	29,5%	13	13,3%	18	17,5%	98	19,1%
Total	0	-	0	-	35	100%	87	100%	95	100%	95	100%	98	100%	103	100%	513	100%
Biblioteconomia Noturno (Bacharelado)																		
Aprovado	0	-	0	-	1	100%	26	63,4%	28	77,8%	30	69,8%	32	80%	28	62,2%	145	70,4%
Reprovado (I)	0	-	0	-	0	0%	9	22%	3	8,3%	0	0%	1	2,5%	0	0%	13	6,3%
Reprovado (R)	0	-	0	-	0	0%	0	0%	0	0%	6	14%	1	2,5%	10	22,2%	17	8,3%
Trancamento	0	-	0	-	0	0%	6	14,6%	5	13,9%	7	16,3%	6	15%	7	15,6%	31	15%
Total	0	-	0	-	1	100%	41	100%	36	100%	43	100%	40	100%	45	100%	206	100%
Ciências Atuariais (Bacharelado)																		
Aprovado	1	100%	0	-	0	-	5	83,3%	7	87,5%	6	85,7%	9	90%	18	90%	46	88,5%
Reprovado (I)	0	0%	0	-	0	-	0	0%	1	12,5%	0	0%	0	0%	0	0%	1	1,9%
Reprovado (R)	0	0%	0	-	0	-	1	16,7%	0	0%	0	0%	1	10%	1	5%	3	5,8%
Trancamento	0	0%	0	-	0	-	0	0%	0	0%	1	14,3%	0	0%	1	5%	2	3,8%
Total	1	100%	0	-	0	-	6	100%	8	100%	7	100%	10	100%	20	100%	52	100%
Ciências Contábeis (Bacharelado)																		
Aprovado	99	96,1%	81	74,3%	88	86,3%	51	62,2%	57	73,1%	70	76,1%	53	66,2%	79	65,8%	578	75,5%
Reprovado (I)	1	1%	11	10,1%	6	5,9%	9	11%	15	19,2%	6	6,5%	17	21,2%	0	0%	65	8,5%
Reprovado (R)	2	1,9%	9	8,3%	3	2,9%	9	11%	0	0%	8	8,7%	3	3,8%	24	20%	58	7,6%
Trancamento	1	1%	8	7,3%	5	4,9%	13	15,9%	6	7,7%	8	8,7%	7	8,8%	17	14,2%	65	8,5%
Total	103	100%	109	100%	102	100%	82	100%	78	100%	92	100%	80	100%	120	100%	766	100%

* Foram destacadas na cor cinza as células em que o percentual de aprovados é menor do que o percentual geral de aprovados da atividade acadêmica curricular, considerando todo o período avaliado.

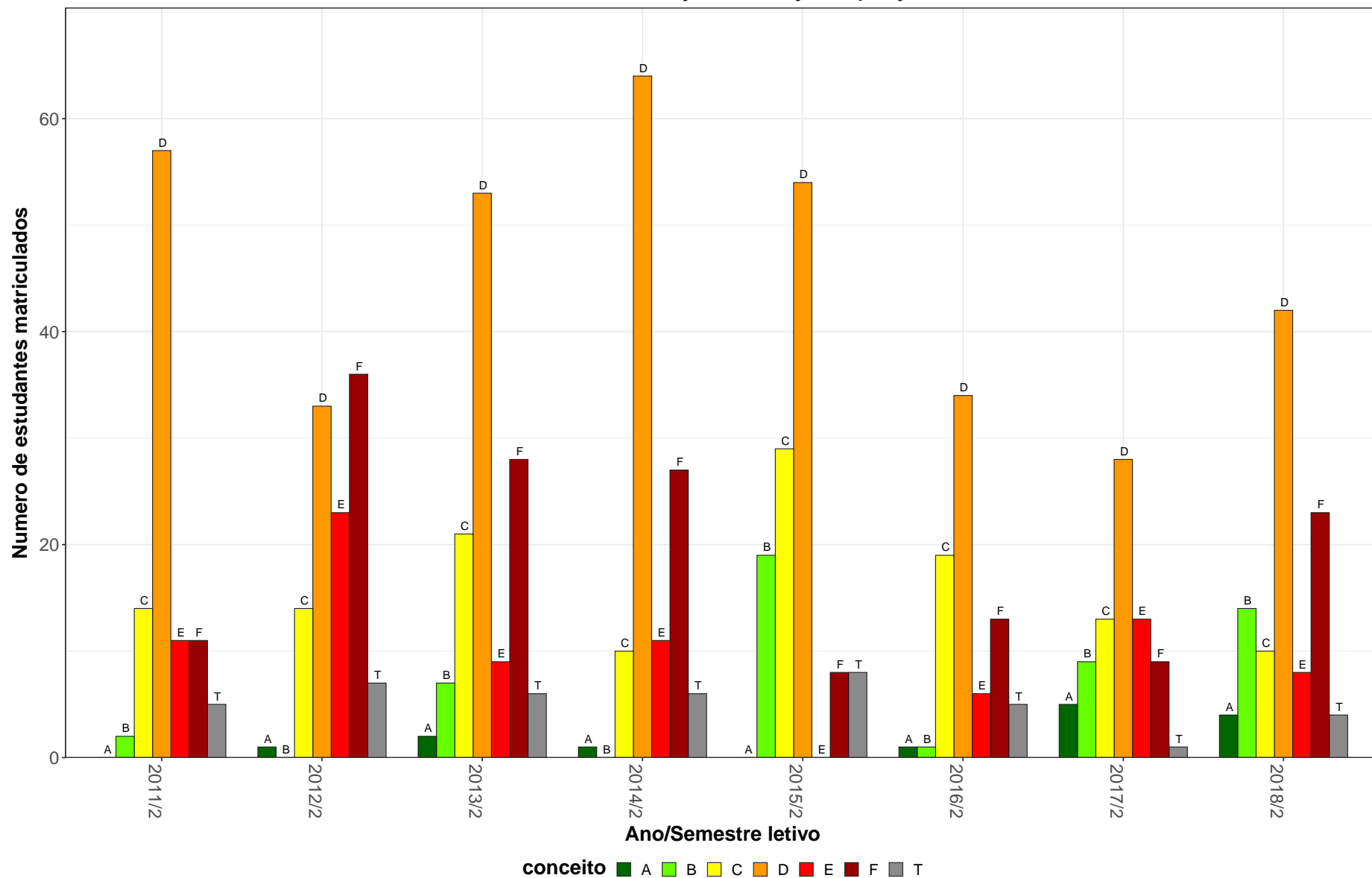
Tabela 11: Avaliação da atividade CAD103-Administração T G A no período de 2011 e 2018 (Continuação)

Situação	2011		2012		2013		2014		2015		2016		2017		2018		Total	
	Freq.	%	Freq.	%	Freq.	%	Freq.	%	Freq.	%	Freq.	%	Freq.	%	Freq.	%	Freq.	%
Engenharia Aeroespacial (Bacharelado)																		
Aprovado	0	-	0	-	0	-	52	96,3%	41	91,1%	44	89,8%	41	80,4%	39	81,2%	217	87,9%
Reprovado (I)	0	-	0	-	0	-	2	3,7%	2	4,4%	0	0%	0	0%	0	0%	4	1,6%
Reprovado (R)	0	-	0	-	0	-	0	0%	0	0%	1	2%	4	7,8%	4	8,3%	9	3,6%
Trancamento	0	-	0	-	0	-	0	0%	2	4,4%	4	8,2%	6	11,8%	5	10,4%	17	6,9%
Total	0	-	0	-	0	-	54	100%	45	100%	49	100%	51	100%	48	100%	247	100%
Engenharia de Produção (Bacharelado)																		
Aprovado	0	-	0	-	0	-	0	-	0	0%	0	-	5	71,4%	14	93,3%	19	79,2%
Reprovado (I)	0	-	0	-	0	-	0	-	1	50%	0	-	0	0%	0	0%	1	4,2%
Reprovado (R)	0	-	0	-	0	-	0	-	0	0%	0	-	1	14,3%	0	0%	1	4,2%
Trancamento	0	-	0	-	0	-	0	-	1	50%	0	-	1	14,3%	1	6,7%	3	12,5%
Total	0	-	0	-	0	-	0	-	2	100%	0	-	7	100%	15	100%	24	100%
Sistemas de Informação (Bacharelado)																		
Aprovado	2	100%	0	-	33	78,6%	50	59,5%	64	73,6%	63	73,3%	70	83,3%	72	85,7%	354	75,5%
Reprovado (I)	0	0%	0	-	4	9,5%	13	15,5%	6	6,9%	4	4,7%	6	7,1%	0	0%	33	7%
Reprovado (R)	0	0%	0	-	3	7,1%	2	2,4%	14	16,1%	7	8,1%	4	4,8%	7	8,3%	37	7,9%
Trancamento	0	0%	0	-	2	4,8%	19	22,6%	3	3,4%	12	14%	4	4,8%	5	6%	45	9,6%
Total	2	100%	0	-	42	100%	84	100%	87	100%	86	100%	84	100%	84	100%	469	100%
TOTAL																		
Aprovado	102	96,2%	81	74,3%	159	85%	237	65,8%	268	75,1%	265	71,2%	279	75,2%	329	73,8%	1720	74,5%
Reprovado (I)	1	0,9%	11	10,1%	13	7%	43	11,9%	40	11,2%	23	6,2%	32	8,6%	0	0%	163	7,1%
Reprovado (R)	2	1,9%	9	8,3%	6	3,2%	18	5%	17	4,8%	24	6,5%	23	6,2%	63	14,1%	162	7%
Trancamento	1	0,9%	8	7,3%	9	4,8%	62	17,2%	32	9%	60	16,1%	37	10%	54	12,1%	263	11,4%
Total	106	100%	109	100%	187	100%	360	100%	357	100%	372	100%	371	100%	446	100%	2308	100%

* Foram destacadas na cor cinza as células em que o percentual de aprovados é menor do que o percentual geral de aprovados da atividade acadêmica curricular, considerando todo o período avaliado.

CAD103-Administração T G A



Figura 10: Conceito obtido pelos estudantes na atividade acadêmica curricular CAD103-Administração T G A no período de 2011 a 2018 na Faculdade Ciências Econômicas.

Tabela 12: Avaliação da atividade CAD122-Mercado de Capitais no período de 2011 e 2018

Situação	2011		2012		2013		2014		2015		2016		2017		2018		Total	
	Freq.	%	Freq.	%	Freq.	%	Freq.	%	Freq.	%	Freq.	%	Freq.	%	Freq.	%	Freq.	%
Administração Diurno (Bacharelado)																		
Aprovado	2	66,7%	2	33,3%	1	100%	3	75%	7	87,5%	2	66,7%	2	66,7%	11	44%	30	56,6%
Reprovado (I)	1	33,3%	1	16,7%	0	0%	1	25%	0	0%	0	0%	0	0%	9	36%	12	22,6%
Reprovado (R)	0	0%	1	16,7%	0	0%	0	0%	0	0%	0	0%	1	33,3%	3	12%	5	9,4%
Trancamento	0	0%	2	33,3%	0	0%	0	0%	1	12,5%	1	33,3%	0	0%	2	8%	6	11,3%
Total	3	100%	6	100%	1	100%	4	100%	8	100%	3	100%	3	100%	25	100%	53	100%
Administração Noturno (Bacharelado)																		
Aprovado	0	-	0	0%	0	-	2	66,7%	3	50%	3	75%	0	0%	2	28,6%	10	40%
Reprovado (I)	0	-	2	50%	0	-	0	0%	1	16,7%	1	25%	0	0%	2	28,6%	6	24%
Reprovado (R)	0	-	0	0%	0	-	0	0%	2	33,3%	0	0%	1	100%	1	14,3%	4	16%
Trancamento	0	-	2	50%	0	-	1	33,3%	0	0%	0	0%	0	0%	2	28,6%	5	20%
Total	0	-	4	100%	0	-	3	100%	6	100%	4	100%	1	100%	7	100%	25	100%
Ciências Contábeis (Bacharelado)																		
Aprovado	47	81%	42	66,7%	46	54,1%	53	61,6%	58	55,2%	66	86,8%	49	87,5%	50	89,3%	411	70,3%
Reprovado (I)	9	15,5%	7	11,1%	7	8,2%	7	8,1%	0	0%	1	1,3%	2	3,6%	1	1,8%	34	5,8%
Reprovado (R)	1	1,7%	11	17,5%	25	29,4%	20	23,3%	36	34,3%	6	7,9%	4	7,1%	5	8,9%	108	18,5%
Trancamento	1	1,7%	3	4,8%	7	8,2%	6	7%	11	10,5%	3	3,9%	1	1,8%	0	0%	32	5,5%
Total	58	100%	63	100%	85	100%	86	100%	105	100%	76	100%	56	100%	56	100%	585	100%
Ciências Econômicas (Bacharelado)																		
Aprovado	0	0%	2	25%	3	50%	0	-	5	50%	12	85,7%	6	75%	1	25%	29	54,7%
Reprovado (I)	2	66,7%	1	12,5%	0	0%	0	-	0	0%	0	0%	0	0%	1	25%	4	7,5%
Reprovado (R)	0	0%	3	37,5%	1	16,7%	0	-	5	50%	1	7,1%	1	12,5%	0	0%	11	20,8%
Trancamento	1	33,3%	2	25%	2	33,3%	0	-	0	0%	1	7,1%	1	12,5%	2	50%	9	17%
Total	3	100%	8	100%	6	100%	0	-	10	100%	14	100%	8	100%	4	100%	53	100%

* Foram destacadas na cor cinza as células em que o percentual de aprovados é menor do que o percentual geral de aprovados da atividade acadêmica curricular, considerando todo o período avaliado.

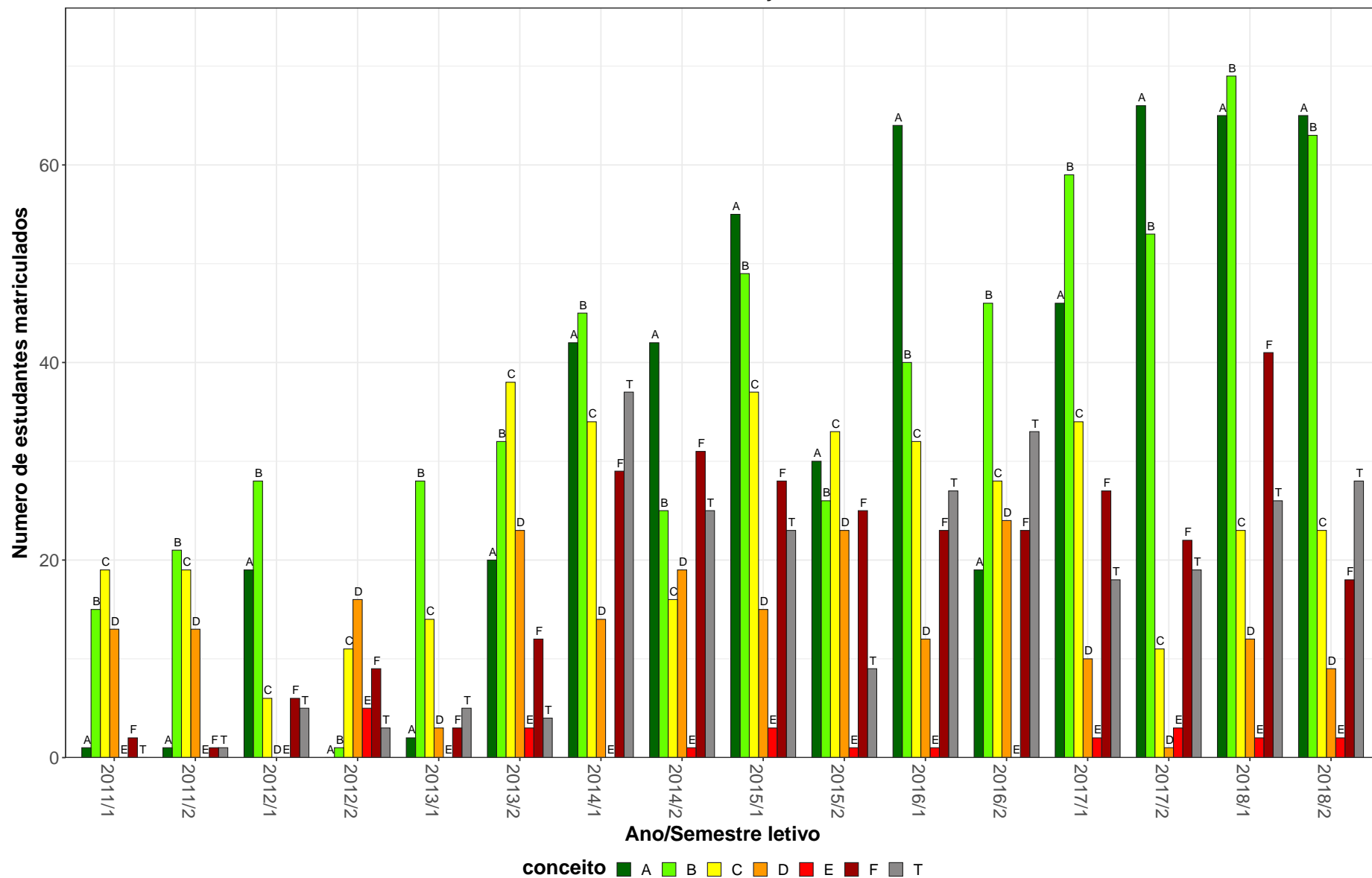
Tabela 12: Avaliação da atividade CAD122-Mercado de Capitais no período de 2011 e 2018 (Continuação)

Situação	2011		2012		2013		2014		2015		2016		2017		2018		Total	
	Freq.	%	Freq.	%	Freq.	%	Freq.	%	Freq.	%	Freq.	%	Freq.	%	Freq.	%	Freq.	%
Controladoria e Finanças (Bacharelado)																		
Aprovado	0	-	0	-	2	66,7%	0	-	9	90%	4	80%	0	-	0	-	15	83,3%
Reprovado (I)	0	-	0	-	1	33,3%	0	-	0	0%	0	0%	0	-	0	-	1	5,6%
Reprovado (R)	0	-	0	-	0	0%	0	-	0	0%	0	0%	0	-	0	-	0	0%
Trancamento	0	-	0	-	0	0%	0	-	1	10%	1	20%	0	-	0	-	2	11,1%
Total	0	-	0	-	3	100%	0	-	10	100%	5	100%	0	-	0	-	18	100%
Engenharia de Produção (Bacharelado)																		
Aprovado	0	-	3	37,5%	2	100%	0	-	3	20%	8	50%	7	35%	0	0%	23	35,9%
Reprovado (I)	0	-	0	0%	0	0%	0	-	2	13,3%	3	18,8%	3	15%	0	0%	8	12,5%
Reprovado (R)	0	-	3	37,5%	0	0%	0	-	9	60%	2	12,5%	7	35%	1	33,3%	22	34,4%
Trancamento	0	-	2	25%	0	0%	0	-	1	6,7%	3	18,8%	3	15%	2	66,7%	11	17,2%
Total	0	-	8	100%	2	100%	0	-	15	100%	16	100%	20	100%	3	100%	64	100%
Relações Econômicas Internacionais (Bacharelado)																		
Aprovado	0	-	0	-	0	-	0	-	4	57,1%	4	50%	3	75%	1	100%	12	60%
Reprovado (I)	0	-	0	-	0	-	0	-	0	0%	2	25%	0	0%	0	0%	2	10%
Reprovado (R)	0	-	0	-	0	-	0	-	2	28,6%	1	12,5%	1	25%	0	0%	4	20%
Trancamento	0	-	0	-	0	-	0	-	1	14,3%	1	12,5%	0	0%	0	0%	2	10%
Total	0	-	0	-	0	-	0	-	7	100%	8	100%	4	100%	1	100%	20	100%
TOTAL																		
Aprovado	49	76,6%	52	55,3%	55	55,6%	58	62,4%	92	53,8%	109	71,2%	80	73,4%	69	66,3%	564	63,6%
Reprovado (I)	12	18,8%	11	11,7%	8	8,1%	8	8,6%	5	2,9%	9	5,9%	5	4,6%	14	13,5%	72	8,1%
Reprovado (R)	1	1,6%	19	20,2%	27	27,3%	20	21,5%	58	33,9%	18	11,8%	16	14,7%	11	10,6%	170	19,2%
Trancamento	2	3,1%	12	12,8%	9	9,1%	7	7,5%	16	9,4%	17	11,1%	8	7,3%	10	9,6%	81	9,1%
Total	64	100%	94	100%	99	100%	93	100%	171	100%	153	100%	109	100%	104	100%	887	100%

* Foram destacadas na cor cinza as células em que o percentual de aprovados é menor do que o percentual geral de aprovados da atividade acadêmica curricular, considerando todo o período avaliado.

CAD122–Mercado de Capitais

47



Figura 11: Conceito obtido pelos estudantes na atividade acadêmica curricular CAD122-Mercado de Capitais no período de 2011 a 2018 na Faculdade Ciências Econômicas.

Tabela 13: Avaliação da atividade CAD152-Teoria da Administração I no período de 2011 e 2018

Situação	2011		2012		2013		2014		2015		2016		2017		2018		Total	
	Freq.	%	Freq.	%	Freq.	%	Freq.	%	Freq.	%	Freq.	%	Freq.	%	Freq.	%	Freq.	%
Administração Diurno (Bacharelado)																		
Aprovado	47	79,7%	36	66,7%	39	56,5%	37	60,7%	36	57,1%	37	66,1%	46	68,7%	41	74,5%	319	65,9%
Reprovado (I)	0	0%	3	5,6%	0	0%	2	3,3%	13	20,6%	1	1,8%	7	10,4%	7	12,7%	33	6,8%
Reprovado (R)	9	15,3%	13	24,1%	26	37,7%	17	27,9%	7	11,1%	11	19,6%	8	11,9%	5	9,1%	96	19,8%
Trancamento	3	5,1%	2	3,7%	4	5,8%	5	8,2%	7	11,1%	7	12,5%	6	9%	2	3,6%	36	7,4%
Total	59	100%	54	100%	69	100%	61	100%	63	100%	56	100%	67	100%	55	100%	484	100%
Administração Noturno (Bacharelado)																		
Aprovado	42	67,7%	43	72,9%	47	63,5%	36	60%	31	55,4%	34	53,1%	41	68,3%	51	70,8%	325	64,1%
Reprovado (I)	0	0%	10	16,9%	8	10,8%	0	0%	5	8,9%	12	18,8%	5	8,3%	12	16,7%	52	10,3%
Reprovado (R)	19	30,6%	4	6,8%	15	20,3%	16	26,7%	12	21,4%	10	15,6%	10	16,7%	4	5,6%	90	17,8%
Trancamento	1	1,6%	2	3,4%	4	5,4%	8	13,3%	8	14,3%	8	12,5%	4	6,7%	5	6,9%	40	7,9%
Total	62	100%	59	100%	74	100%	60	100%	56	100%	64	100%	60	100%	72	100%	507	100%
TOTAL																		
Aprovado	89	73,6%	79	69,9%	87	60%	73	59,8%	67	56,3%	71	59,2%	87	68,5%	92	72,4%	645	64,9%
Reprovado (I)	0	0%	13	11,5%	8	5,5%	3	2,5%	18	15,1%	13	10,8%	12	9,4%	19	15%	86	8,7%
Reprovado (R)	28	23,1%	17	15%	41	28,3%	33	27%	19	16%	21	17,5%	18	14,2%	9	7,1%	186	18,7%
Trancamento	4	3,3%	4	3,5%	9	6,2%	13	10,7%	15	12,6%	15	12,5%	10	7,9%	7	5,5%	77	7,7%
Total	121	100%	113	100%	145	100%	122	100%	119	100%	120	100%	127	100%	127	100%	994	100%

* Foram destacadas na cor cinza as células em que o percentual de aprovados é menor do que o percentual geral de aprovados da atividade acadêmica curricular, considerando todo o período avaliado.

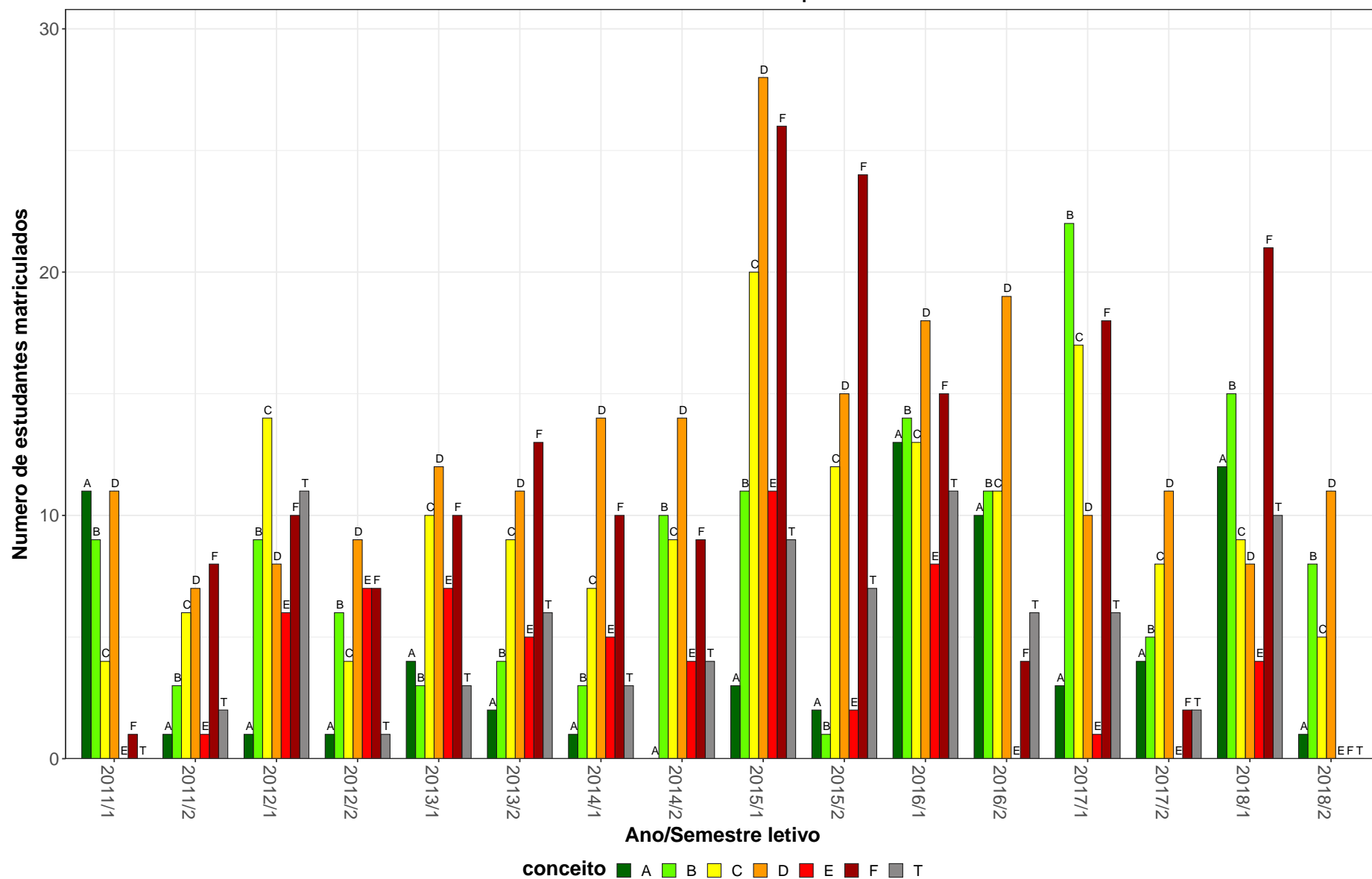
CAD152–Teoria da Administração I



Figura 12: Conceito obtido pelos estudantes na atividade acadêmica curricular CAD152-Teoria da Administração I no período de 2011 a 2018 na Faculdade Ciências Econômicas.

Tabela 14: Avaliação da atividade CAD167-Administração Financeira no período de 2011 e 2018

Situação	2011		2012		2013		2014		2015		2016		2017		2018		Total	
	Freq.	%	Freq.	%	Freq.	%	Freq.	%	Freq.	%	Freq.	%	Freq.	%	Freq.	%	Freq.	%
Gestão de Serviços de Saúde (Bacharelado)																		
Aprovado	0	-	0	-	28	58,3%	72	57,6%	64	57,7%	62	62,6%	23	46%	0	-	249	57,5%
Reprovado (I)	0	-	0	-	3	6,2%	6	4,8%	14	12,6%	15	15,2%	6	12%	0	-	44	10,2%
Reprovado (R)	0	-	0	-	12	25%	42	33,6%	27	24,3%	18	18,2%	19	38%	0	-	118	27,3%
Trancamento	0	-	0	-	5	10,4%	5	4%	6	5,4%	4	4%	2	4%	0	-	22	5,1%
Total	0	-	0	-	48	100%	125	100%	111	100%	99	100%	50	100%	0	-	433	100%
Sistemas de Informação (Bacharelado)																		
Aprovado	0	-	0	-	6	25%	27	50%	44	62,9%	37	49,3%	56	58,3%	40	56,3%	210	53,8%
Reprovado (I)	0	-	0	-	4	16,7%	3	5,6%	3	4,3%	0	0%	0	0%	7	9,9%	17	4,4%
Reprovado (R)	0	-	0	-	10	41,7%	18	33,3%	16	22,9%	27	36%	30	31,2%	21	29,6%	122	31,3%
Trancamento	0	-	0	-	4	16,7%	6	11,1%	7	10%	11	14,7%	10	10,4%	3	4,2%	41	10,5%
Total	0	-	0	-	24	100%	54	100%	70	100%	75	100%	96	100%	71	100%	390	100%
TOTAL																		
Aprovado	0	-	0	-	37	48,1%	101	55,8%	109	59,9%	99	56,9%	79	54,1%	40	55,6%	465	55,9%
Reprovado (I)	0	-	0	-	9	11,7%	9	5%	17	9,3%	15	8,6%	6	4,1%	7	9,7%	63	7,6%
Reprovado (R)	0	-	0	-	22	28,6%	60	33,1%	43	23,6%	45	25,9%	49	33,6%	21	29,2%	240	28,8%
Trancamento	0	-	0	-	9	11,7%	11	6,1%	13	7,1%	15	8,6%	12	8,2%	4	5,6%	64	7,7%
Total	0	-	0	-	77	100%	181	100%	182	100%	174	100%	146	100%	72	100%	832	100%

* Foram destacadas na cor cinza as células em que o percentual de aprovados é menor do que o percentual geral de aprovados da atividade acadêmica curricular, considerando todo o período avaliado.

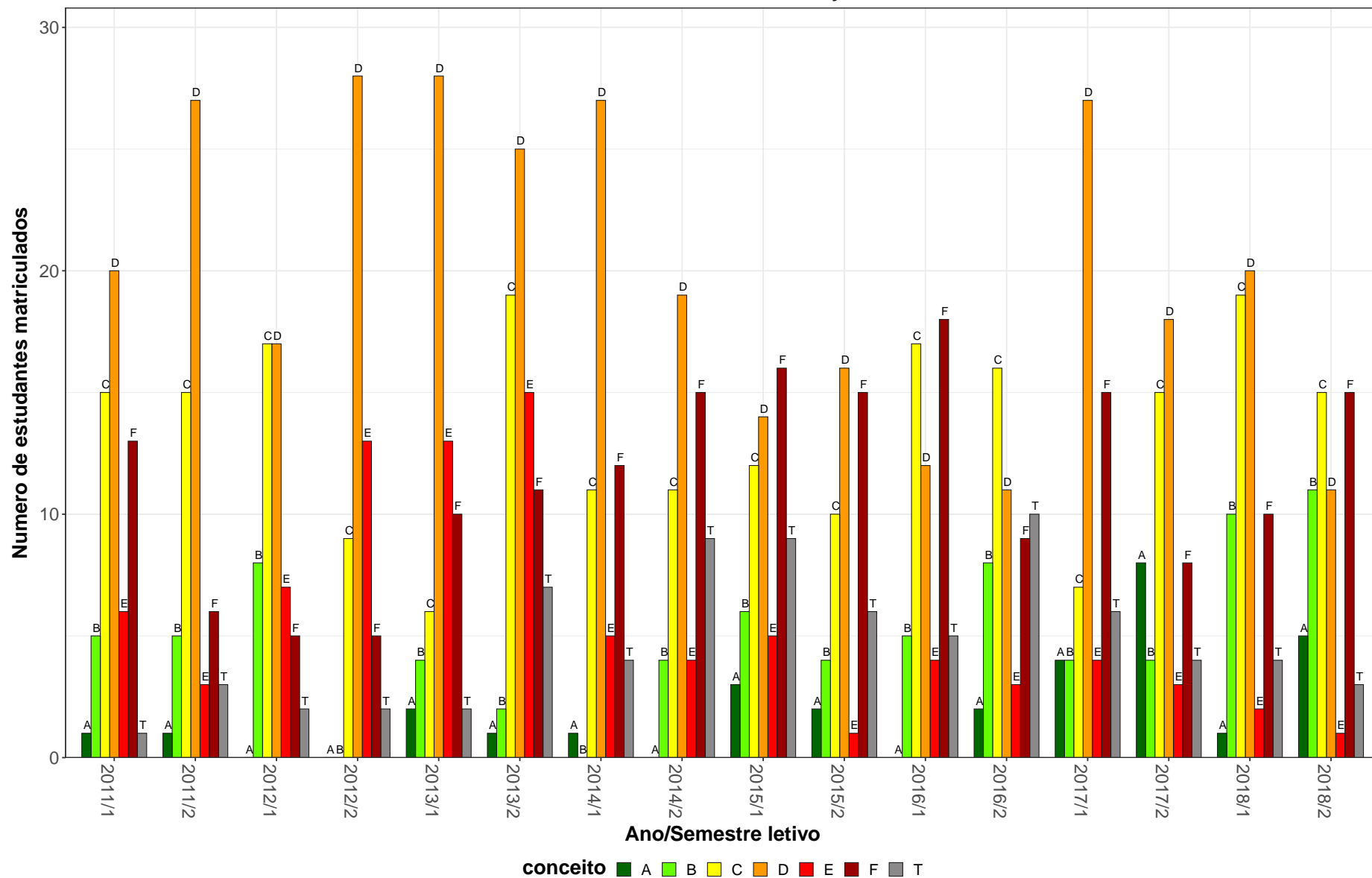
CAD167-Administração Financeira

51



Figura 13: Conceito obtido pelos estudantes na atividade acadêmica curricular CAD167-Administração Financeira no período de 2011 a 2018 na Faculdade Ciências Econômicas.

Tabela 15: Avaliação da atividade CAD207-Financas Empresariais I no período de 2011 e 2018

Situação	2011		2012		2013		2014		2015		2016		2017		2018		Total	
	Freq.	%	Freq.	%	Freq.	%	Freq.	%	Freq.	%	Freq.	%	Freq.	%	Freq.	%	Freq.	%
Ciências Econômicas (Bacharelado)																		
Aprovado	0	0%	0	-	2	50%	0	-	1	33,3%	1	16,7%	0	0%	0	-	4	25%
Reprovado (I)	0	0%	0	-	1	25%	0	-	2	66,7%	0	0%	0	0%	0	-	3	18,8%
Reprovado (R)	1	50%	0	-	0	0%	0	-	0	0%	0	0%	0	0%	0	-	1	6,2%
Trancamento	1	50%	0	-	1	25%	0	-	0	0%	5	83,3%	1	100%	0	-	8	50%
Total	2	100%	0	-	4	100%	0	-	3	100%	6	100%	1	100%	0	-	16	100%
Controladoria e Finanças (Bacharelado)																		
Aprovado	23	85,2%	21	53,8%	14	29,8%	32	43,8%	17	30,4%	20	33,9%	12	19,7%	27	39,7%	166	38,6%
Reprovado (I)	1	3,7%	4	10,3%	7	14,9%	17	23,3%	12	21,4%	0	0%	12	19,7%	12	17,6%	65	15,1%
Reprovado (R)	3	11,1%	6	15,4%	25	53,2%	18	24,7%	24	42,9%	25	42,4%	28	45,9%	17	25%	146	34%
Trancamento	0	0%	8	20,5%	1	2,1%	6	8,2%	3	5,4%	14	23,7%	9	14,8%	12	17,6%	53	12,3%
Total	27	100%	39	100%	47	100%	73	100%	56	100%	59	100%	61	100%	68	100%	430	100%
TOTAL																		
Aprovado	25	80,6%	22	55%	16	31,4%	32	42,7%	18	30,5%	21	32,3%	12	18,8%	27	38,6%	173	38%
Reprovado (I)	1	3,2%	4	10%	8	15,7%	17	22,7%	14	23,7%	0	0%	14	21,9%	13	18,6%	71	15,6%
Reprovado (R)	4	12,9%	6	15%	25	49%	19	25,3%	24	40,7%	25	38,5%	28	43,8%	17	24,3%	148	32,5%
Trancamento	1	3,2%	8	20%	2	3,9%	7	9,3%	3	5,1%	19	29,2%	10	15,6%	13	18,6%	63	13,8%
Total	31	100%	40	100%	51	100%	75	100%	59	100%	65	100%	64	100%	70	100%	455	100%

* Foram destacadas na cor cinza as células as células em que o percentual de aprovados é menor do que o percentual geral de aprovados da atividade acadêmica curricular, considerando todo o período avaliado.

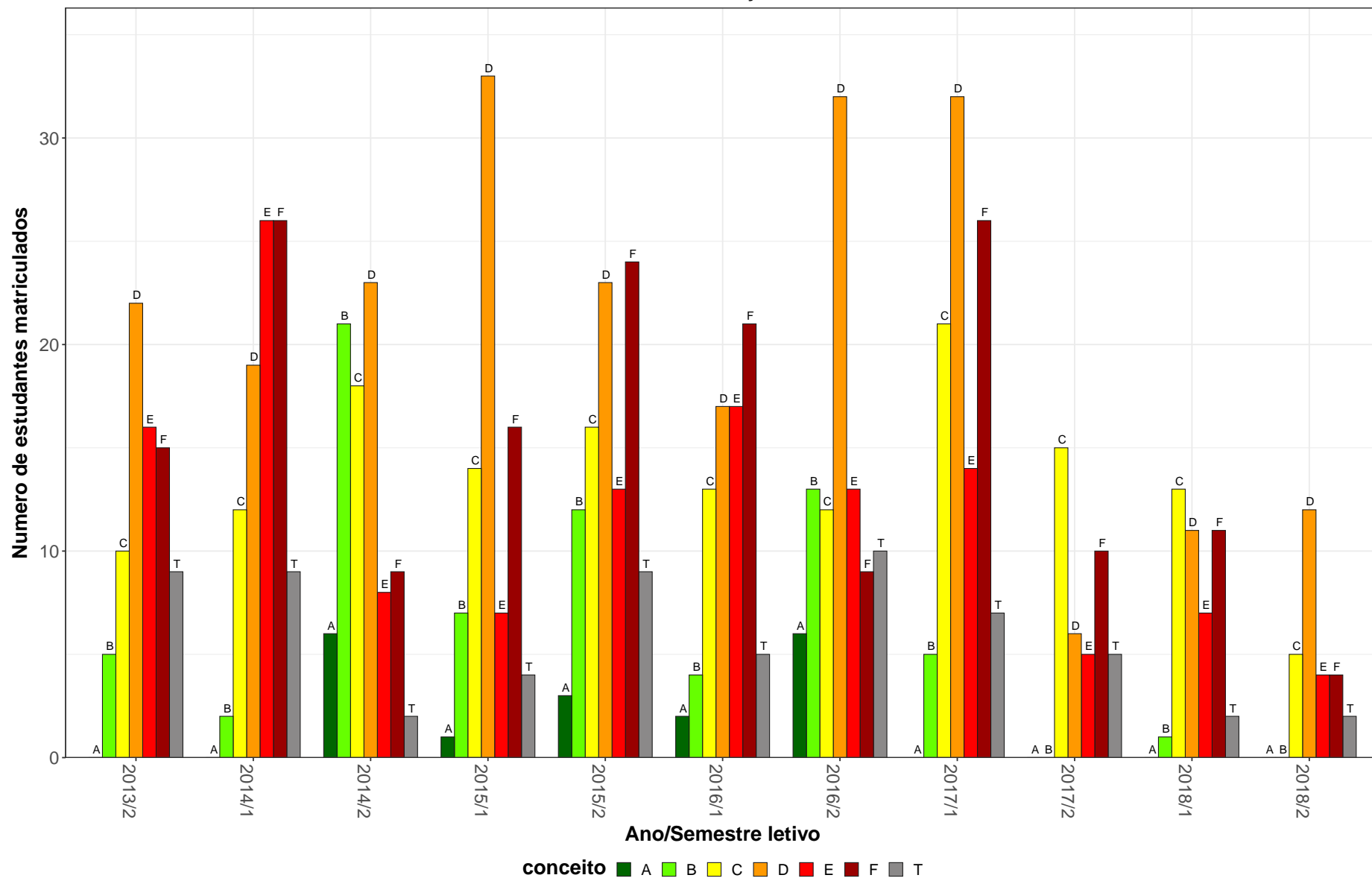
CAD207-Financas Empresariais I



Figura 14: Conceito obtido pelos estudantes na atividade acadêmica curricular CAD207-Financas Empresariais I no período de 2011 a 2018 na Faculdade Ciências Econômicas.

2.2 Atividades acadêmicas curriculares ofertadas pelo Departamento CIC

Tabela 16: Avaliação da atividade CIC010-Introdução A Contabilidade no período de 2011 e 2018

Situação	2011		2012		2013		2014		2015		2016		2017		2018		Total	
	Freq.	%	Freq.	%	Freq.	%	Freq.	%	Freq.	%	Freq.	%	Freq.	%	Freq.	%	Freq.	%
Administração Diurno (Bacharelado)																		
Aprovado	53	89,8%	48	94,1%	45	81,8%	44	80%	42	68,9%	49	80,3%	38	64,4%	44	77,2%	363	79,3%
Reprovado (I)	1	1,7%	1	2%	0	0%	0	0%	3	4,9%	4	6,6%	5	8,5%	8	14%	22	4,8%
Reprovado (R)	3	5,1%	0	0%	7	12,7%	6	10,9%	8	13,1%	1	1,6%	11	18,6%	4	7%	40	8,7%
Trancamento	2	3,4%	2	3,9%	3	5,5%	5	9,1%	8	13,1%	7	11,5%	5	8,5%	1	1,8%	33	7,2%
Total	59	100%	51	100%	55	100%	55	100%	61	100%	61	100%	59	100%	57	100%	458	100%
Administração Noturno (Bacharelado)																		
Aprovado	40	83,3%	40	85,1%	47	72,3%	30	81,1%	27	81,8%	26	59,1%	36	73,5%	43	69,4%	289	75,1%
Reprovado (I)	4	8,3%	1	2,1%	0	0%	1	2,7%	4	12,1%	0	0%	4	8,2%	2	3,2%	16	4,2%
Reprovado (R)	3	6,2%	2	4,3%	15	23,1%	2	5,4%	0	0%	13	29,5%	4	8,2%	11	17,7%	50	13%
Trancamento	1	2,1%	4	8,5%	3	4,6%	4	10,8%	2	6,1%	5	11,4%	5	10,2%	6	9,7%	30	7,8%
Total	48	100%	47	100%	65	100%	37	100%	33	100%	44	100%	49	100%	62	100%	385	100%
Biomedicina (Bacharelado)																		
Aprovado	0	-	1	100%	1	100%	9	100%	5	83,3%	5	83,3%	4	100%	2	100%	27	93,1%
Reprovado (I)	0	-	0	0%	0	0%	0	0%	1	16,7%	0	0%	0	0%	0	0%	1	3,4%
Reprovado (R)	0	-	0	0%	0	0%	0	0%	0	0%	1	16,7%	0	0%	0	0%	1	3,4%
Trancamento	0	-	0	0%	0	0%	0	0%	0	0%	0	0%	0	0%	0	0%	0	0%
Total	0	-	1	100%	1	100%	9	100%	6	100%	6	100%	4	100%	2	100%	29	100%
Ciências Atuariais (Bacharelado)																		
Aprovado	0	-	0	-	14	93,3%	4	100%	15	88,2%	7	100%	11	91,7%	17	94,4%	68	93,2%
Reprovado (I)	0	-	0	-	0	0%	0	0%	1	5,9%	0	0%	1	8,3%	1	5,6%	3	4,1%
Reprovado (R)	0	-	0	-	0	0%	0	0%	1	5,9%	0	0%	0	0%	0	0%	1	1,4%
Trancamento	0	-	0	-	1	6,7%	0	0%	0	0%	0	0%	0	0%	0	0%	1	1,4%
Total	0	-	0	-	15	100%	4	100%	17	100%	7	100%	12	100%	18	100%	73	100%

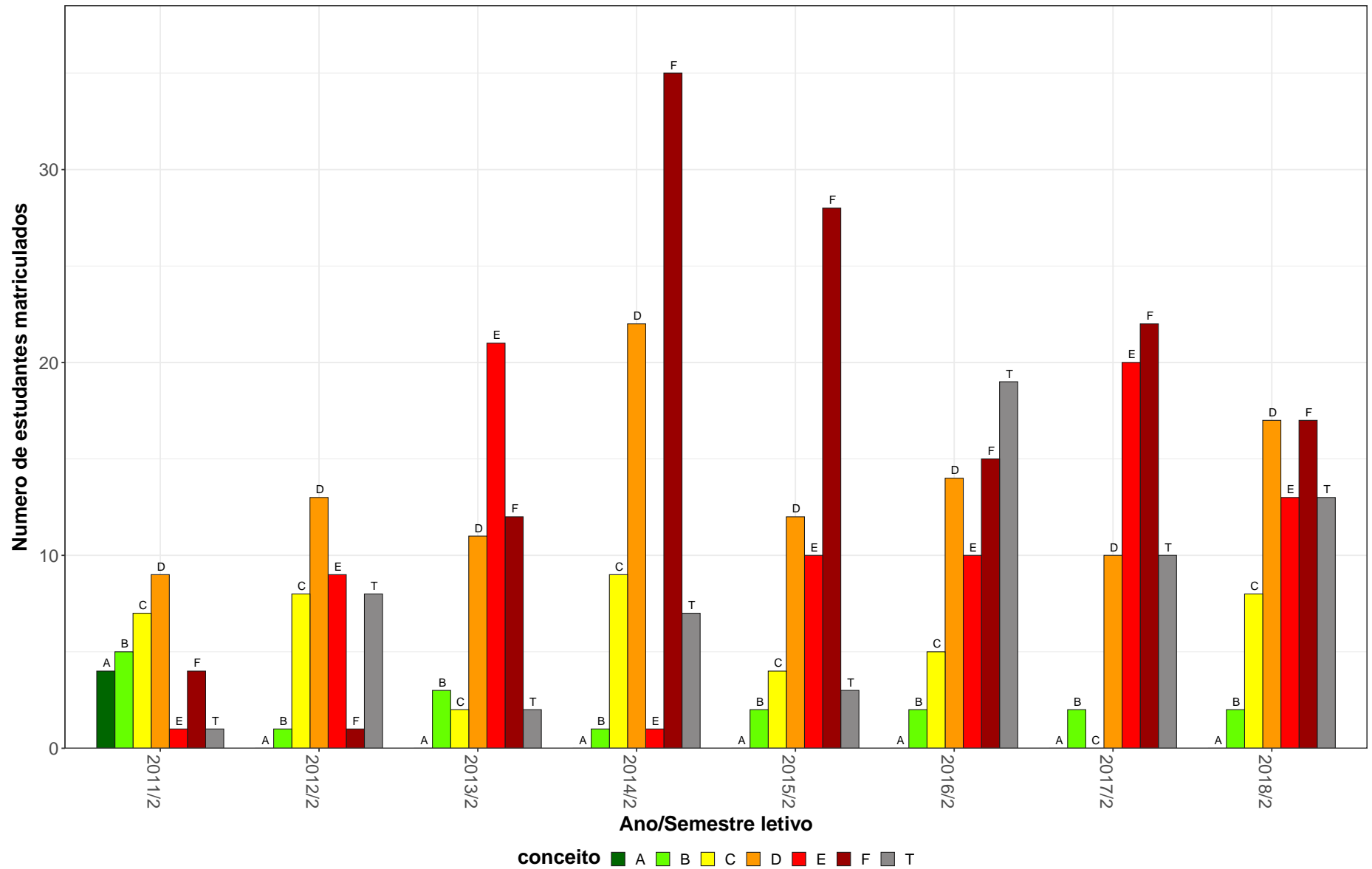
* Foram destacadas na cor cinza as células as células em que o percentual de aprovados é menor do que o percentual geral de aprovados da atividade acadêmica curricular, considerando todo o período avaliado.

Tabela 16: Avaliação da atividade CIC010-Introdução A Contabilidade no período de 2011 e 2018 (Continuação)

Situação	2011		2012		2013		2014		2015		2016		2017		2018		Total	
	Freq.	%	Freq.	%	Freq.	%	Freq.	%	Freq.	%	Freq.	%	Freq.	%	Freq.	%	Freq.	%
Gestão de Serviços de Saúde (Bacharelado)																		
Aprovado	0	-	0	-	46	92%	65	72,2%	52	73,2%	65	67,7%	28	77,8%	14	58,3%	270	73,6%
Reprovado (I)	0	-	0	-	1	2%	9	10%	2	2,8%	8	8,3%	0	0%	5	20,8%	25	6,8%
Reprovado (R)	0	-	0	-	1	2%	5	5,6%	10	14,1%	17	17,7%	6	16,7%	2	8,3%	41	11,2%
Trancamento	0	-	0	-	2	4%	11	12,2%	7	9,9%	6	6,2%	2	5,6%	3	12,5%	31	8,4%
Total	0	-	0	-	50	100%	90	100%	71	100%	96	100%	36	100%	24	100%	367	100%
Sistemas de Informação (Bacharelado)																		
Aprovado	0	-	2	100%	15	83,3%	37	90,2%	40	81,6%	50	87,7%	40	78,4%	37	90,2%	221	85,3%
Reprovado (I)	0	-	0	0%	0	0%	1	2,4%	1	2%	0	0%	6	11,8%	2	4,9%	10	3,9%
Reprovado (R)	0	-	0	0%	2	11,1%	3	7,3%	5	10,2%	6	10,5%	2	3,9%	1	2,4%	19	7,3%
Trancamento	0	-	0	0%	1	5,6%	0	0%	3	6,1%	1	1,8%	3	5,9%	1	2,4%	9	3,5%
Total	0	-	2	100%	18	100%	41	100%	49	100%	57	100%	51	100%	41	100%	259	100%
TOTAL																		
Aprovado	93	86,9%	91	90,1%	168	82%	196	80,3%	181	76,4%	203	74,4%	157	73%	161	75,6%	1250	78,4%
Reprovado (I)	5	4,7%	2	2%	1	0,5%	11	4,5%	12	5,1%	12	4,4%	18	8,4%	20	9,4%	81	5,1%
Reprovado (R)	6	5,6%	2	2%	25	12,2%	16	6,6%	24	10,1%	38	13,9%	23	10,7%	18	8,5%	152	9,5%
Trancamento	3	2,8%	6	5,9%	11	5,4%	21	8,6%	20	8,4%	20	7,3%	17	7,9%	14	6,6%	112	7%
Total	107	100%	101	100%	205	100%	244	100%	237	100%	273	100%	215	100%	213	100%	1595	100%

* Foram destacadas na cor cinza as células em que o percentual de aprovados é menor do que o percentual geral de aprovados da atividade acadêmica curricular, considerando todo o período avaliado.

CIC010–Introdução A Contabilidade

56



Figura 15: Conceito obtido pelos estudantes na atividade acadêmica curricular CIC010-Introdução A Contabilidade no período de 2011 a 2018 na Faculdade Ciências Econômicas.

Tabela 17: Avaliação da atividade CIC026-Topicos em Contabilidade A no período de 2011 e 2018

Situação	2011		2012		2013		2014		2015		2016		2017		2018		Total	
	Freq.	%	Freq.	%	Freq.	%	Freq.	%	Freq.	%	Freq.	%	Freq.	%	Freq.	%	Freq.	%
Administração Noturno (Bacharelado)																		
Aprovado	3	100%	0	0%	5	83,3%	0	-	0	-	4	66,7%	6	60%	3	33,3%	21	52,5%
Reprovado (I)	0	0%	2	33,3%	0	0%	0	-	0	-	0	0%	3	30%	1	11,1%	6	15%
Reprovado (R)	0	0%	0	0%	1	16,7%	0	-	0	-	1	16,7%	0	0%	1	11,1%	3	7,5%
Trancamento	0	0%	4	66,7%	0	0%	0	-	0	-	1	16,7%	1	10%	4	44,4%	10	25%
Total	3	100%	6	100%	6	100%	0	-	0	-	6	100%	10	100%	9	100%	40	100%
Ciências Contábeis (Bacharelado)																		
Aprovado	83	71,6%	157	75,8%	227	73,5%	276	75,8%	198	67,8%	440	80,3%	277	64,1%	281	64,3%	1939	71,7%
Reprovado (I)	17	14,7%	20	9,7%	34	11%	27	7,4%	18	6,2%	30	5,5%	32	7,4%	51	11,7%	229	8,5%
Reprovado (R)	4	3,4%	14	6,8%	28	9,1%	22	6%	40	13,7%	29	5,3%	58	13,4%	36	8,2%	231	8,5%
Trancamento	12	10,3%	16	7,7%	20	6,5%	39	10,7%	36	12,3%	49	8,9%	65	15%	69	15,8%	306	11,3%
Total	116	100%	207	100%	309	100%	364	100%	292	100%	548	100%	432	100%	437	100%	2705	100%
Controladoria e Finanças (Bacharelado)																		
Aprovado	0	-	1	100%	14	63,6%	0	-	1	100%	8	72,7%	7	41,2%	1	100%	32	60,4%
Reprovado (I)	0	-	0	0%	0	0%	0	-	0	0%	2	18,2%	3	17,6%	0	0%	5	9,4%
Reprovado (R)	0	-	0	0%	0	0%	0	-	0	0%	0	0%	3	17,6%	0	0%	3	5,7%
Trancamento	0	-	0	0%	8	36,4%	0	-	0	0%	1	9,1%	4	23,5%	0	0%	13	24,5%
Total	0	-	1	100%	22	100%	0	-	1	100%	11	100%	17	100%	1	100%	53	100%
Engenharia de Produção (Bacharelado)																		
Aprovado	0	0%	0	-	0	-	0	-	0	-	0	-	10	83,3%	0	0%	10	55,6%
Reprovado (I)	1	50%	0	-	0	-	0	-	0	-	0	-	2	16,7%	2	50%	5	27,8%
Reprovado (R)	0	0%	0	-	0	-	0	-	0	-	0	-	0	0%	0	0%	0	0%
Trancamento	1	50%	0	-	0	-	0	-	0	-	0	-	0	0%	2	50%	3	16,7%
Total	2	100%	0	-	0	-	0	-	0	-	0	-	12	100%	4	100%	18	100%

* Foram destacadas na cor cinza as células em que o percentual de aprovados é menor do que o percentual geral de aprovados da atividade acadêmica curricular, considerando todo o período avaliado.

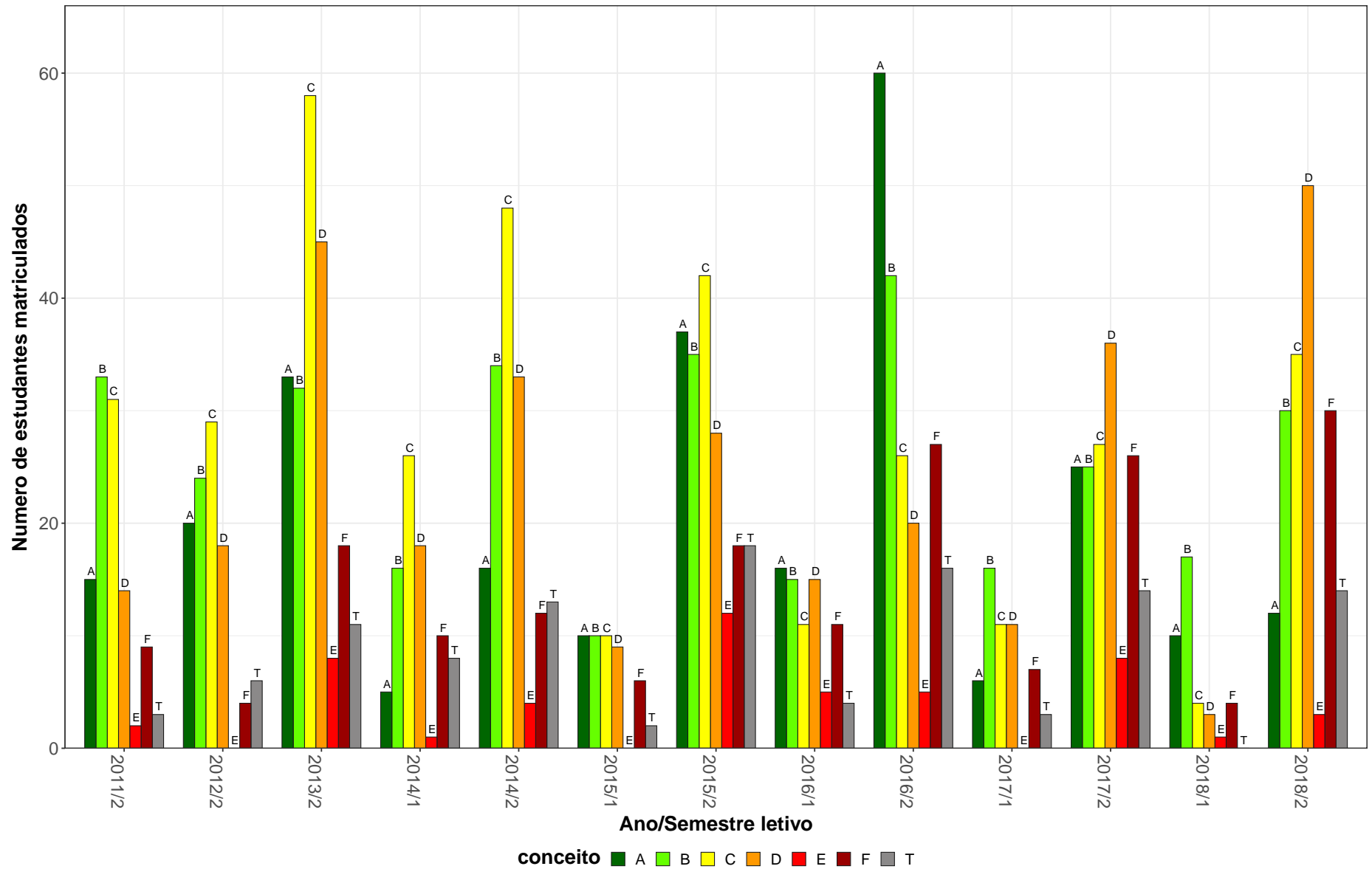
Tabela 17: Avaliação da atividade CIC026-Topicos em Contabilidade A no período de 2011 e 2018 (Continuação)

Situação	2011		2012		2013		2014		2015		2016		2017		2018		Total		
	Freq.	%	Freq.	%	Freq.	%	Freq.	%	Freq.	%	Freq.	%	Freq.	%	Freq.	%	Freq.	%	
TOTAL																			
Aprovado	88	70,4%	167	72%	247	73,1%	277	75,9%	200	67,8%	453	80%	320	64,4%	288	62,9%	2040	70,9%	
Reprovado (I)	19	15,2%	25	10,8%	34	10,1%	27	7,4%	18	6,1%	32	5,7%	43	8,7%	56	12,2%	254	8,8%	
Reprovado (R)	4	3,2%	14	6%	29	8,6%	22	6%	40	13,6%	30	5,3%	61	12,3%	37	8,1%	237	8,2%	
Trancamento	14	11,2%	26	11,2%	28	8,3%	39	10,7%	37	12,5%	51	9%	73	14,7%	77	16,8%	345	12%	
Total	125	100%	232	100%	338	100%	365	100%	295	100%	566	100%	497	100%	458	100%	2876	100%	

* Foram destacadas na cor cinza as células as células em que o percentual de aprovados é menor do que o percentual geral de aprovados da atividade acadêmica curricular, considerando todo o período avaliado.

CIC026–Tópicos em Contabilidade A

59



Figura 16: Conceito obtido pelos estudantes na atividade acadêmica curricular CIC026-Tópicos em Contabilidade A no período de 2011 a 2018 na Faculdade Ciências Econômicas.

Tabela 18: Avaliação da atividade CIC046-Contabilidade I no período de 2011 e 2018

Situação	2011		2012		2013		2014		2015		2016		2017		2018		Total	
	Freq.	%	Freq.	%	Freq.	%	Freq.	%	Freq.	%	Freq.	%	Freq.	%	Freq.	%	Freq.	%
Ciências Contábeis (Bacharelado)																		
Aprovado	91	78,4%	67	57,3%	94	81,7%	47	62,7%	33	32,4%	65	46,4%	63	52,1%	79	64,2%	539	59,3%
Reprovado (I)	2	1,7%	6	5,1%	7	6,1%	6	8%	0	0%	0	0%	0	0%	0	0%	21	2,3%
Reprovado (R)	20	17,2%	34	29,1%	9	7,8%	11	14,7%	59	57,8%	65	46,4%	45	37,2%	30	24,4%	273	30%
Trancamento	3	2,6%	10	8,5%	5	4,3%	11	14,7%	10	9,8%	10	7,1%	13	10,7%	14	11,4%	76	8,4%
Total	116	100%	117	100%	115	100%	75	100%	102	100%	140	100%	121	100%	123	100%	909	100%
Controladoria e Finanças (Bacharelado)																		
Aprovado	30	39,5%	52	59,1%	58	71,6%	40	58,8%	13	18,1%	47	51,6%	55	67,9%	50	73,5%	345	55,2%
Reprovado (I)	4	5,3%	0	0%	1	1,2%	7	10,3%	0	0%	0	0%	0	0%	3	4,4%	15	2,4%
Reprovado (R)	35	46,1%	31	35,2%	19	23,5%	11	16,2%	52	72,2%	40	44%	19	23,5%	8	11,8%	215	34,4%
Trancamento	7	9,2%	5	5,7%	3	3,7%	10	14,7%	7	9,7%	4	4,4%	7	8,6%	7	10,3%	50	8%
Total	76	100%	88	100%	81	100%	68	100%	72	100%	91	100%	81	100%	68	100%	625	100%
TOTAL																		
Aprovado	121	63%	119	57,8%	158	76,3%	87	60,4%	46	26,4%	113	48,5%	119	58,6%	133	67,5%	896	57,6%
Reprovado (I)	6	3,1%	6	2,9%	8	3,9%	13	9%	0	0%	0	0%	0	0%	3	1,5%	36	2,3%
Reprovado (R)	55	28,6%	66	32%	31	15%	23	16%	111	63,8%	106	45,5%	64	31,5%	39	19,8%	495	31,8%
Trancamento	10	5,2%	15	7,3%	10	4,8%	21	14,6%	17	9,8%	14	6%	20	9,9%	22	11,2%	129	8,3%
Total	192	100%	206	100%	207	100%	144	100%	174	100%	233	100%	203	100%	197	100%	1556	100%

* Foram destacadas na cor cinza as células em que o percentual de aprovados é menor do que o percentual geral de aprovados da atividade acadêmica curricular, considerando todo o período avaliado.

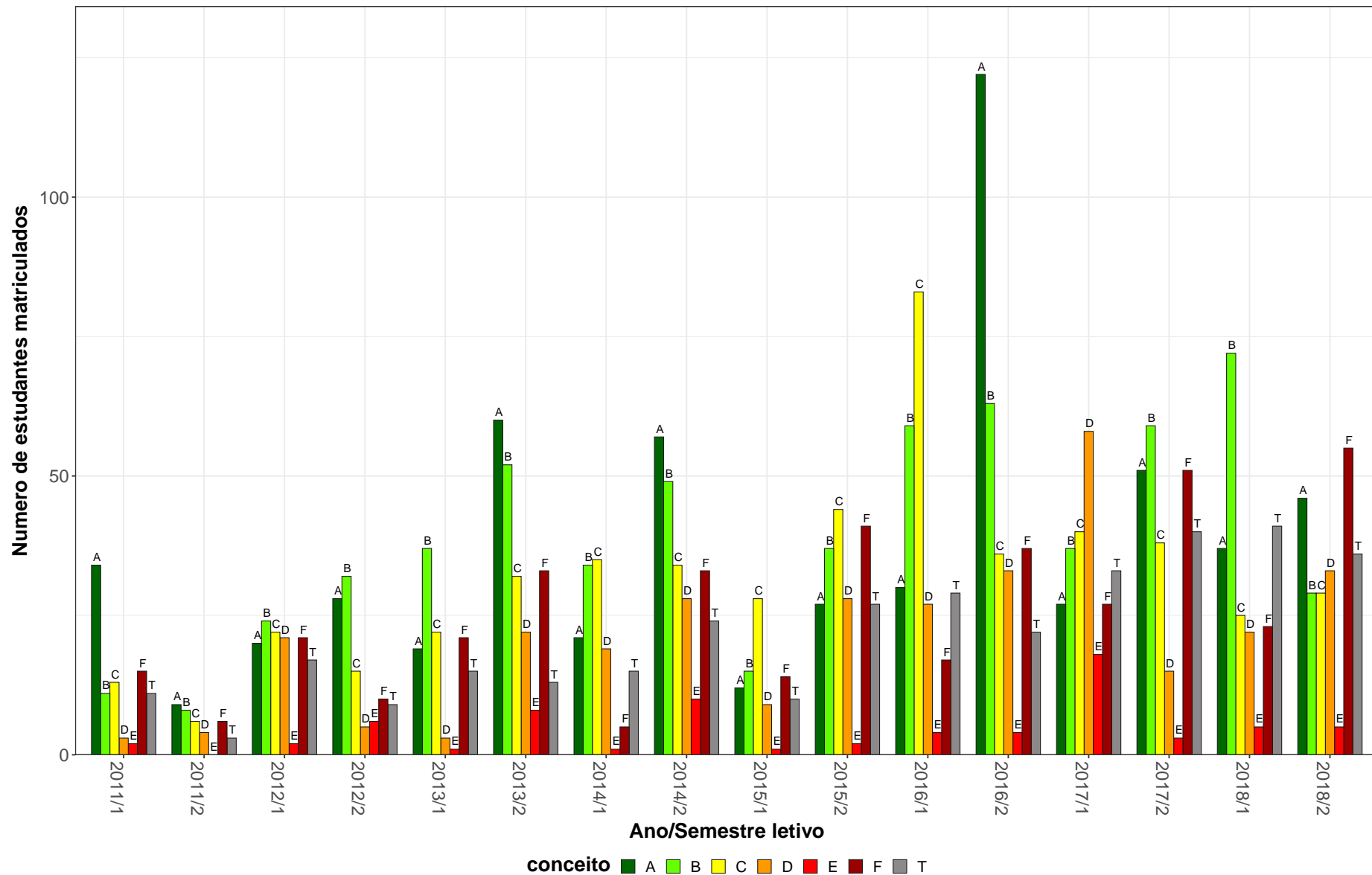
CIC046-Contabilidade I



Figura 17: Conceito obtido pelos estudantes na atividade acadêmica curricular CIC046-Contabilidade I no período de 2011 a 2018 na Faculdade Ciências Econômicas.

Tabela 19: Avaliação da atividade CIC047-Contabilidade II no período de 2011 e 2018

Situação	2011		2012		2013		2014		2015		2016		2017		2018		Total	
	Freq.	%	Freq.	%	Freq.	%	Freq.	%	Freq.	%	Freq.	%	Freq.	%	Freq.	%	Freq.	%
Ciências Contábeis (Bacharelado)																		
Aprovado	86	92,5%	66	56,4%	70	71,4%	71	54,2%	46	61,3%	41	69,5%	61	59,8%	73	66,4%	514	65,5%
Reprovado (I)	0	0%	11	9,4%	10	10,2%	12	9,2%	7	9,3%	3	5,1%	11	10,8%	6	5,5%	60	7,6%
Reprovado (R)	2	2,2%	30	25,6%	14	14,3%	34	26%	16	21,3%	10	16,9%	21	20,6%	19	17,3%	146	18,6%
Trancamento	5	5,4%	10	8,5%	4	4,1%	14	10,7%	6	8%	5	8,5%	9	8,8%	12	10,9%	65	8,3%
Total	93	100%	117	100%	98	100%	131	100%	75	100%	59	100%	102	100%	110	100%	785	100%
Controladoria e Finanças (Bacharelado)																		
Aprovado	23	76,7%	51	85%	25	38,5%	29	45,3%	29	65,9%	35	66%	39	59,1%	60	88,2%	291	64,7%
Reprovado (I)	0	0%	1	1,7%	4	6,2%	5	7,8%	5	11,4%	3	5,7%	1	1,5%	2	2,9%	21	4,7%
Reprovado (R)	6	20%	6	10%	31	47,7%	25	39,1%	6	13,6%	8	15,1%	17	25,8%	4	5,9%	103	22,9%
Trancamento	1	3,3%	2	3,3%	5	7,7%	5	7,8%	4	9,1%	7	13,2%	9	13,6%	2	2,9%	35	7,8%
Total	30	100%	60	100%	65	100%	64	100%	44	100%	53	100%	66	100%	68	100%	450	100%
TOTAL																		
Aprovado	109	88,6%	117	66,1%	95	58,3%	100	51,3%	75	63%	76	67,9%	100	59,5%	133	74,7%	805	65,2%
Reprovado (I)	0	0%	12	6,8%	14	8,6%	17	8,7%	12	10,1%	6	5,4%	12	7,1%	8	4,5%	81	6,6%
Reprovado (R)	8	6,5%	36	20,3%	45	27,6%	59	30,3%	22	18,5%	18	16,1%	38	22,6%	23	12,9%	249	20,2%
Trancamento	6	4,9%	12	6,8%	9	5,5%	19	9,7%	10	8,4%	12	10,7%	18	10,7%	14	7,9%	100	8,1%
Total	123	100%	177	100%	163	100%	195	100%	119	100%	112	100%	168	100%	178	100%	1235	100%

* Foram destacadas na cor cinza as células em que o percentual de aprovados é menor do que o percentual geral de aprovados da atividade acadêmica curricular, considerando todo o período avaliado.

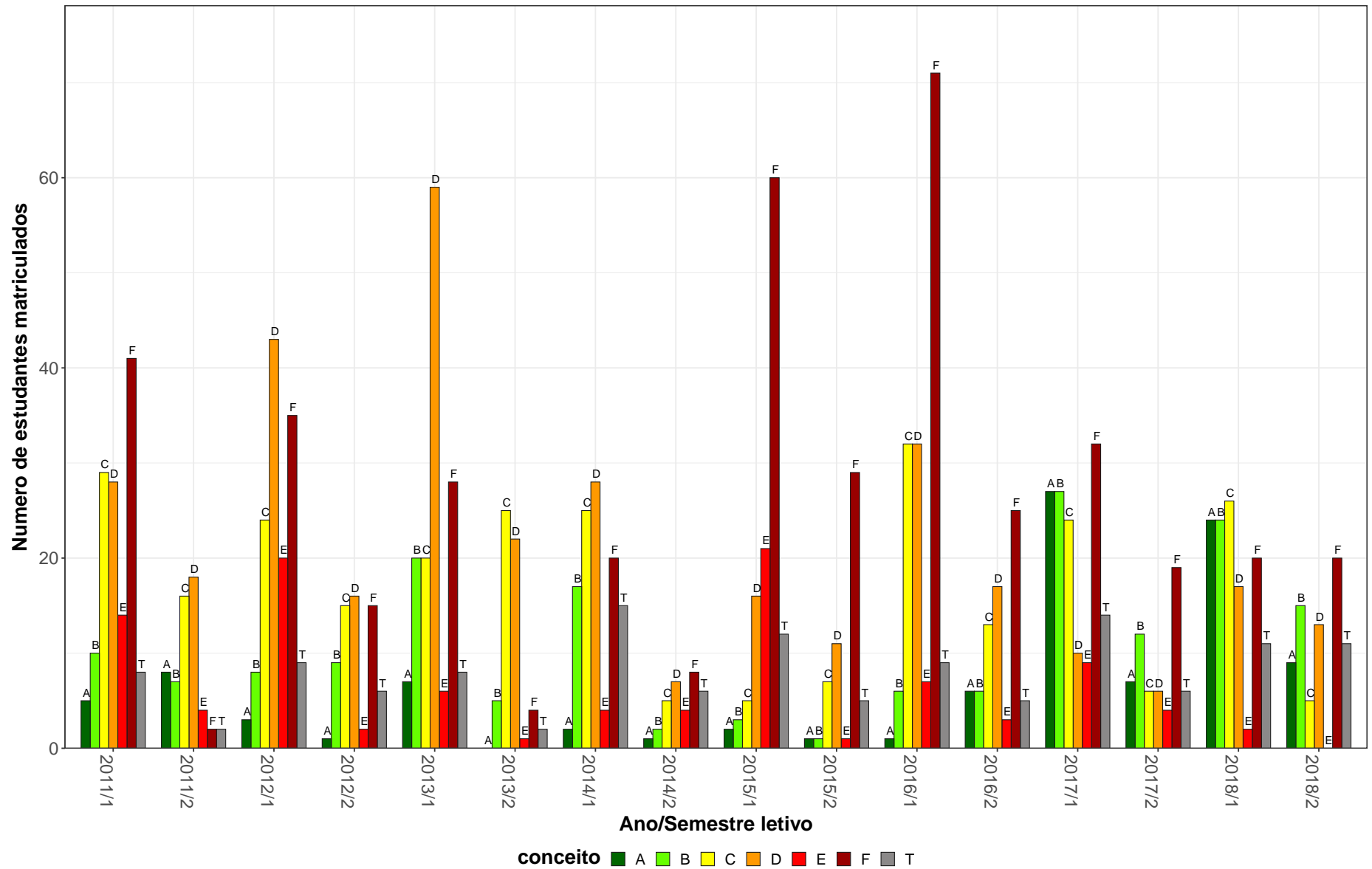
CIC047-Contabilidade II



Figura 18: Conceito obtido pelos estudantes na atividade acadêmica curricular CIC047-Contabilidade II no período de 2011 a 2018 na Faculdade Ciências Econômicas.

Tabela 20: Avaliação da atividade CIC048-Contabilidade III no período de 2011 e 2018

Situação	2011		2012		2013		2014		2015		2016		2017		2018		Total	
	Freq.	%	Freq.	%	Freq.	%	Freq.	%	Freq.	%	Freq.	%	Freq.	%	Freq.	%	Freq.	%
Ciências Contábeis (Bacharelado)																		
Aprovado	68	43,6%	59	49,6%	106	67,1%	76	80%	49	75,4%	39	69,6%	43	63,2%	52	56,5%	492	60,8%
Reprovado (I)	18	11,5%	11	9,2%	18	11,4%	0	0%	2	3,1%	8	14,3%	4	5,9%	12	13%	73	9%
Reprovado (R)	59	37,8%	34	28,6%	25	15,8%	10	10,5%	10	15,4%	4	7,1%	16	23,5%	11	12%	169	20,9%
Trancamento	11	7,1%	15	12,6%	9	5,7%	9	9,5%	4	6,2%	5	8,9%	5	7,4%	17	18,5%	75	9,3%
Total	156	100%	119	100%	158	100%	95	100%	65	100%	56	100%	68	100%	92	100%	809	100%
Controladoria e Finanças (Bacharelado)																		
Aprovado	17	94,4%	21	91,3%	48	90,6%	24	92,3%	32	91,4%	19	82,6%	23	59%	37	75,5%	221	83,1%
Reprovado (I)	0	0%	0	0%	0	0%	0	0%	2	5,7%	1	4,3%	0	0%	0	0%	3	1,1%
Reprovado (R)	1	5,6%	1	4,3%	2	3,8%	1	3,8%	0	0%	1	4,3%	14	35,9%	8	16,3%	28	10,5%
Trancamento	0	0%	1	4,3%	3	5,7%	1	3,8%	1	2,9%	2	8,7%	2	5,1%	4	8,2%	14	5,3%
Total	18	100%	23	100%	53	100%	26	100%	35	100%	23	100%	39	100%	49	100%	266	100%
TOTAL																		
Aprovado	85	48,9%	80	56,3%	154	72,6%	100	82,6%	81	81%	58	73,4%	66	61,7%	89	63,1%	713	66,3%
Reprovado (I)	18	10,3%	11	7,7%	18	8,5%	0	0%	4	4%	9	11,4%	4	3,7%	12	8,5%	76	7,1%
Reprovado (R)	60	34,5%	35	24,6%	27	12,7%	11	9,1%	10	10%	5	6,3%	30	28%	19	13,5%	197	18,3%
Trancamento	11	6,3%	16	11,3%	13	6,1%	10	8,3%	5	5%	7	8,9%	7	6,5%	21	14,9%	90	8,4%
Total	174	100%	142	100%	212	100%	121	100%	100	100%	79	100%	107	100%	141	100%	1076	100%

* Foram destacadas na cor cinza as células em que o percentual de aprovados é menor do que o percentual geral de aprovados da atividade acadêmica curricular, considerando todo o período avaliado.

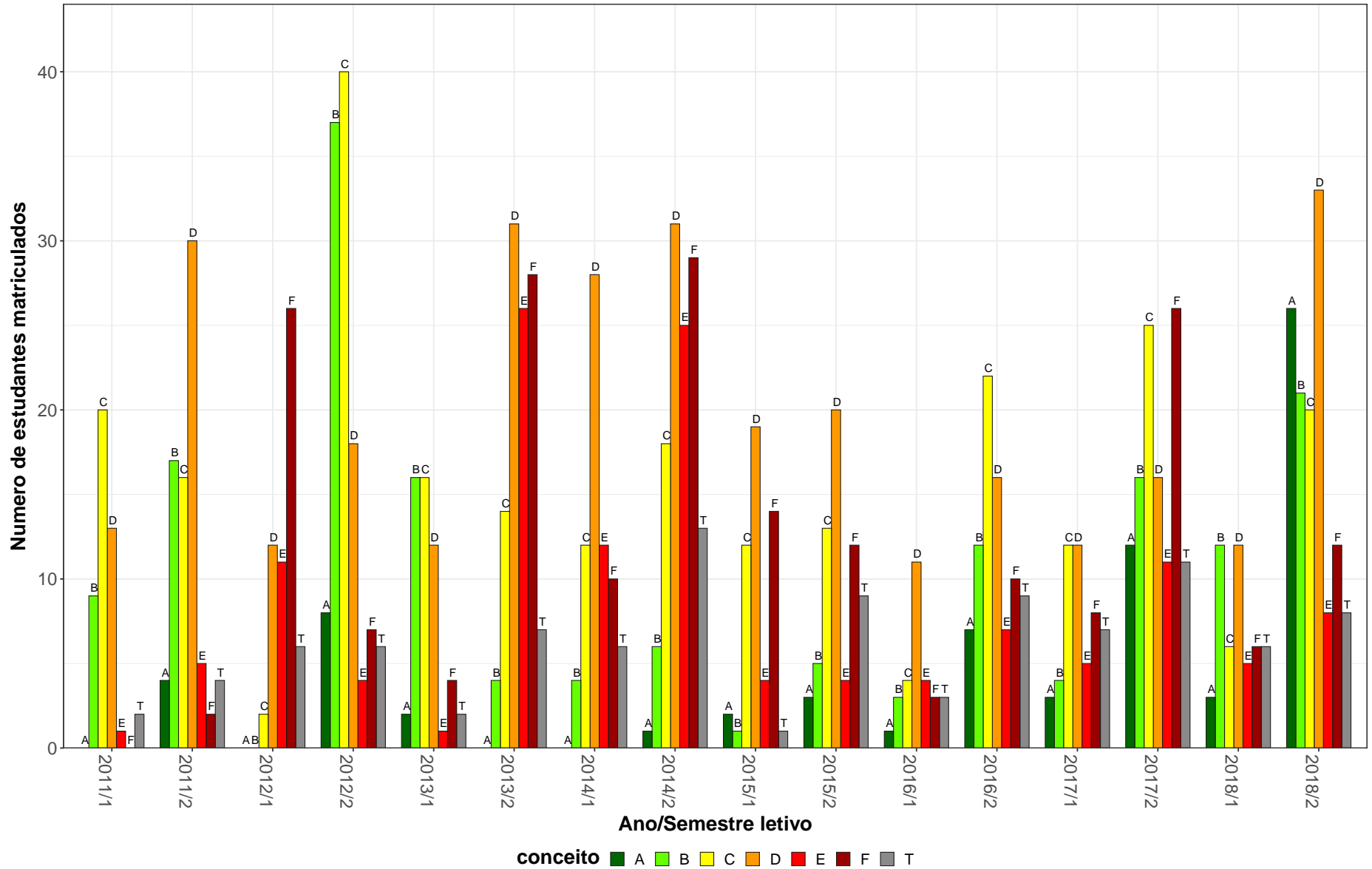
CIC048–Contabilidade III

65



Figura 19: Conceito obtido pelos estudantes na atividade acadêmica curricular CIC048-Contabilidade III no período de 2011 a 2018 na Faculdade Ciências Econômicas.

Tabela 21: Avaliação da atividade CIC050-Contabilidade Iv no período de 2011 e 2018

Situação	2011		2012		2013		2014		2015		2016		2017		2018		Total	
	Freq.	%	Freq.	%	Freq.	%	Freq.	%	Freq.	%	Freq.	%	Freq.	%	Freq.	%	Freq.	%
Ciências Contábeis (Bacharelado)																		
Aprovado	57	77%	73	72,3%	57	79,2%	78	83%	60	63,2%	41	62,1%	44	72,1%	49	81,7%	459	73,7%
Reprovado (I)	4	5,4%	9	8,9%	9	12,5%	7	7,4%	7	7,4%	5	7,6%	3	4,9%	2	3,3%	46	7,4%
Reprovado (R)	11	14,9%	13	12,9%	1	1,4%	8	8,5%	23	24,2%	14	21,2%	12	19,7%	6	10%	88	14,1%
Trancamento	2	2,7%	6	5,9%	5	6,9%	1	1,1%	5	5,3%	6	9,1%	2	3,3%	3	5%	30	4,8%
Total	74	100%	101	100%	72	100%	94	100%	95	100%	66	100%	61	100%	60	100%	623	100%
Controladoria e Finanças (Bacharelado)																		
Aprovado	15	88,2%	21	91,3%	40	81,6%	25	89,3%	28	90,3%	16	72,7%	20	80%	36	87,8%	201	85,2%
Reprovado (I)	0	0%	0	0%	2	4,1%	1	3,6%	0	0%	1	4,5%	0	0%	2	4,9%	6	2,5%
Reprovado (R)	2	11,8%	1	4,3%	6	12,2%	1	3,6%	2	6,5%	5	22,7%	0	0%	2	4,9%	19	8,1%
Trancamento	0	0%	1	4,3%	1	2%	1	3,6%	1	3,2%	0	0%	5	20%	1	2,4%	10	4,2%
Total	17	100%	23	100%	49	100%	28	100%	31	100%	22	100%	25	100%	41	100%	236	100%
TOTAL																		
Aprovado	72	79,1%	94	75,8%	97	80,2%	103	84,4%	88	69,8%	57	64,8%	64	74,4%	85	84,2%	660	76,8%
Reprovado (I)	4	4,4%	9	7,3%	11	9,1%	8	6,6%	7	5,6%	6	6,8%	3	3,5%	4	4%	52	6,1%
Reprovado (R)	13	14,3%	14	11,3%	7	5,8%	9	7,4%	25	19,8%	19	21,6%	12	14%	8	7,9%	107	12,5%
Trancamento	2	2,2%	7	5,6%	6	5%	2	1,6%	6	4,8%	6	6,8%	7	8,1%	4	4%	40	4,7%
Total	91	100%	124	100%	121	100%	122	100%	126	100%	88	100%	86	100%	101	100%	859	100%

* Foram destacadas na cor cinza as células em que o percentual de aprovados é menor do que o percentual geral de aprovados da atividade acadêmica curricular, considerando todo o período avaliado.

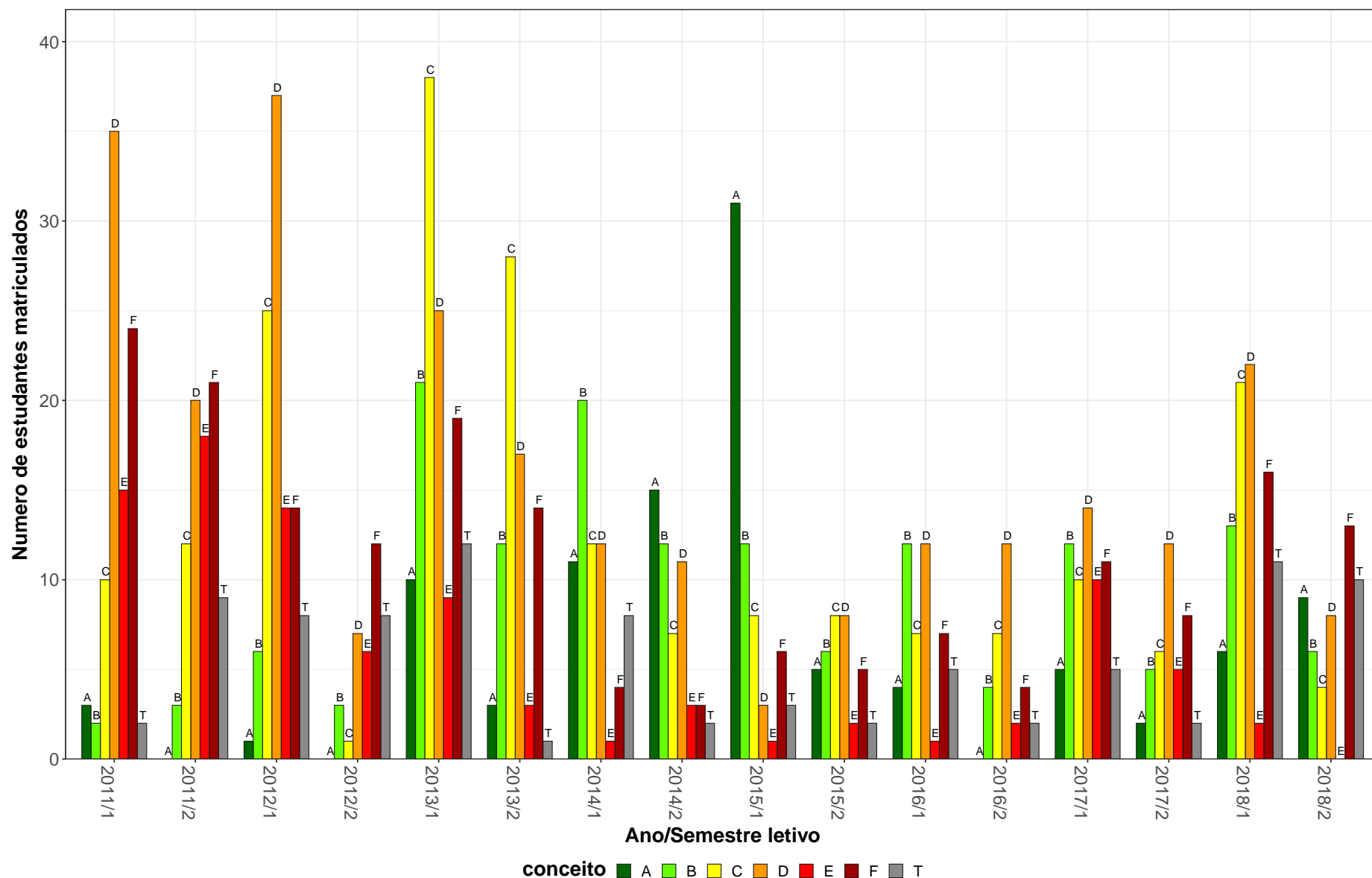
CIC050–Contabilidade Iv



Figura 20: Conceito obtido pelos estudantes na atividade acadêmica curricular CIC050-Contabilidade Iv no período de 2011 a 2018 na Faculdade Ciências Econômicas.

Tabela 22: Avaliação da atividade CIC052-Metodos Quantitativos Aplicados em Contabilidade e Financas no período de 2011 e 2018

Situação	2011		2012		2013		2014		2015		2016		2017		2018		Total	
	Freq.	%	Freq.	%	Freq.	%	Freq.	%	Freq.	%	Freq.	%	Freq.	%	Freq.	%	Freq.	%
Ciências Contábeis (Bacharelado)																		
Aprovado	45	70,3%	41	51,9%	66	78,6%	57	56,4%	84	71,2%	48	78,7%	42	82,4%	54	79,4%	437	69,8%
Reprovado (I)	7	10,9%	15	19%	6	7,1%	16	15,8%	9	7,6%	1	1,6%	4	7,8%	5	7,4%	63	10,1%
Reprovado (R)	10	15,6%	15	19%	6	7,1%	21	20,8%	18	15,3%	9	14,8%	3	5,9%	2	2,9%	84	13,4%
Trancamento	2	3,1%	8	10,1%	6	7,1%	7	6,9%	7	5,9%	3	4,9%	2	3,9%	7	10,3%	42	6,7%
Total	64	100%	79	100%	84	100%	101	100%	118	100%	61	100%	51	100%	68	100%	626	100%
TOTAL																		
Aprovado	51	66,2%	42	51,9%	70	78,7%	57	56,4%	84	71,2%	48	78,7%	43	82,7%	54	79,4%	449	69,4%
Reprovado (I)	8	10,4%	15	18,5%	7	7,9%	16	15,8%	9	7,6%	1	1,6%	4	7,7%	5	7,4%	65	10%
Reprovado (R)	16	20,8%	15	18,5%	6	6,7%	21	20,8%	18	15,3%	9	14,8%	3	5,8%	2	2,9%	90	13,9%
Trancamento	2	2,6%	9	11,1%	6	6,7%	7	6,9%	7	5,9%	3	4,9%	2	3,8%	7	10,3%	43	6,6%
Total	77	100%	81	100%	89	100%	101	100%	118	100%	61	100%	52	100%	68	100%	647	100%

* Foram destacadas na cor cinza as células as células em que o percentual de aprovados é menor do que o percentual geral de aprovados da atividade acadêmica curricular, considerando todo o período avaliado.

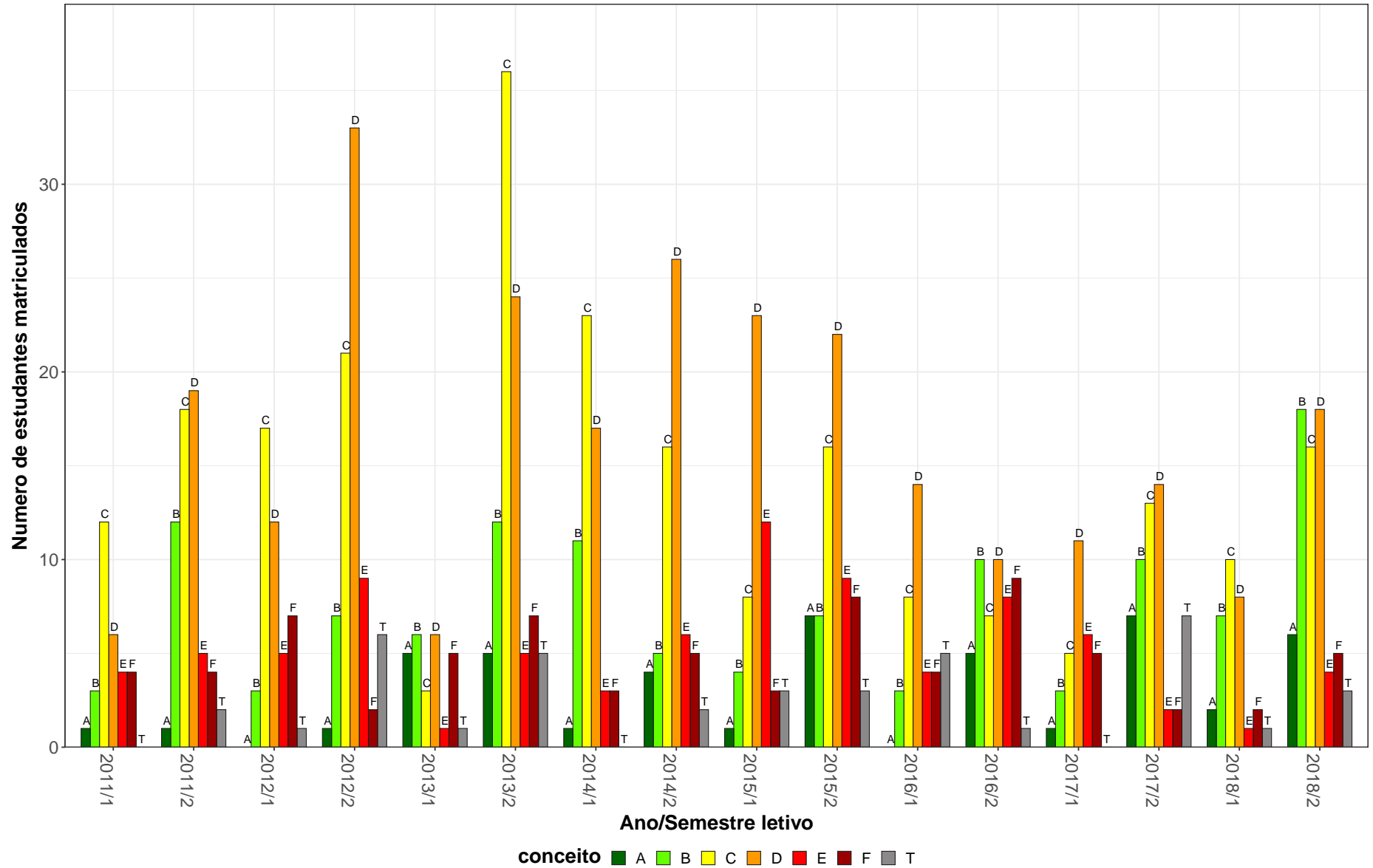

Figura 21: Conceito obtido pelos estudantes na atividade acadêmica curricular CIC052-Metodos Quantitativos Aplicados em Contabilidade e Financas no período de 2011 a 2018 na Faculdade Ciências Econômicas.

Tabela 23: Avaliação da atividade CIC071-Projeto de Pesquisa em Contabilidade no período de 2011 e 2018

Situação	2011		2012		2013		2014		2015		2016		2017		2018		Total	
	Freq.	%	Freq.	%	Freq.	%	Freq.	%	Freq.	%	Freq.	%	Freq.	%	Freq.	%	Freq.	%
Ciências Contábeis (Bacharelado)																		
Aprovado	33	66%	36	46,2%	57	64,8%	44	63,8%	41	52,6%	62	64,6%	49	53,8%	63	54,3%	385	57,8%
Reprovado (I)	1	2%	0	0%	0	0%	0	0%	0	0%	0	0%	0	0%	0	0%	1	0,2%
Reprovado (R)	13	26%	36	46,2%	26	29,5%	21	30,4%	30	38,5%	30	31,2%	37	40,7%	36	31%	229	34,4%
Trancamento	3	6%	6	7,7%	5	5,7%	4	5,8%	7	9%	4	4,2%	5	5,5%	17	14,7%	51	7,7%
Total	50	100%	78	100%	88	100%	69	100%	78	100%	96	100%	91	100%	116	100%	666	100%
Controladoria e Finanças (Bacharelado)																		
Aprovado	0	-	0	-	3	100%	2	100%	1	33,3%	4	100%	0	-	1	33,3%	11	73,3%
Reprovado (I)	0	-	0	-	0	0%	0	0%	0	0%	0	0%	0	-	0	0%	0	0%
Reprovado (R)	0	-	0	-	0	0%	0	0%	2	66,7%	0	0%	0	-	2	66,7%	4	26,7%
Trancamento	0	-	0	-	0	0%	0	0%	0	0%	0	0%	0	-	0	0%	0	0%
Total	0	-	0	-	3	100%	2	100%	3	100%	4	100%	0	-	3	100%	15	100%
TOTAL																		
Aprovado	33	66%	36	46,2%	60	65,9%	46	64,8%	42	51,9%	66	66%	49	53,8%	64	53,8%	396	58,1%
Reprovado (I)	1	2%	0	0%	0	0%	0	0%	0	0%	0	0%	0	0%	0	0%	1	0,1%
Reprovado (R)	13	26%	36	46,2%	26	28,6%	21	29,6%	32	39,5%	30	30%	37	40,7%	38	31,9%	233	34,2%
Trancamento	3	6%	6	7,7%	5	5,5%	4	5,6%	7	8,6%	4	4%	5	5,5%	17	14,3%	51	7,5%
Total	50	100%	78	100%	91	100%	71	100%	81	100%	100	100%	91	100%	119	100%	681	100%

* Foram destacadas na cor cinza as células em que o percentual de aprovados é menor do que o percentual geral de aprovados da atividade acadêmica curricular, considerando todo o período avaliado.

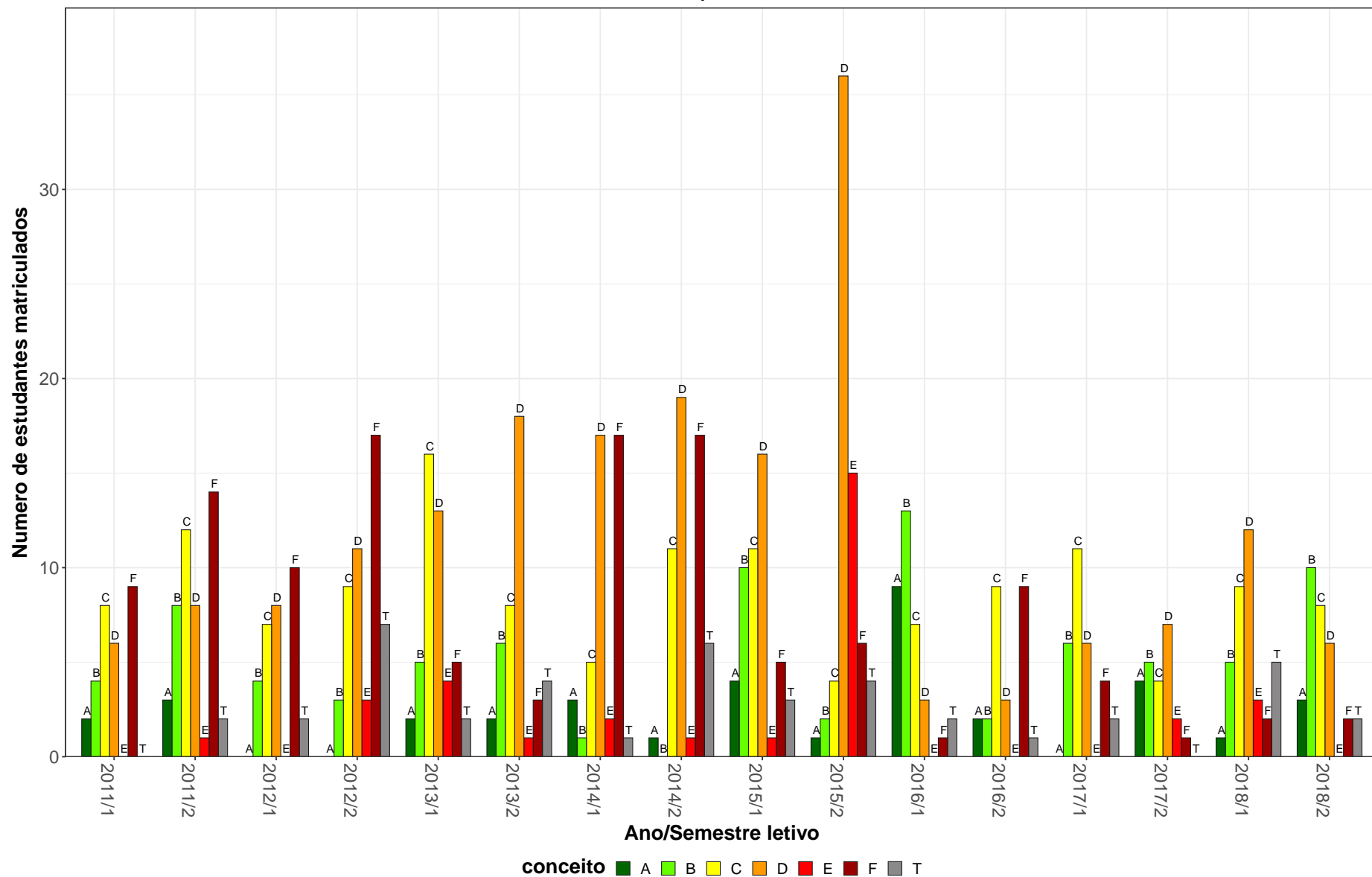
CIC071–Projeto de Pesquisa em Contabilidade

71



Figura 22: Conceito obtido pelos estudantes na atividade acadêmica curricular CIC071-Projeto de Pesquisa em Contabilidade no período de 2011 a 2018 na Faculdade Ciências Econômicas.

Tabela 24: Avaliação da atividade CIC073-Relatório de Pesquisa: Monografia no período de 2011 e 2018

Situação	2011		2012		2013		2014		2015		2016		2017		2018		Total	
	Freq.	%	Freq.	%	Freq.	%	Freq.	%	Freq.	%	Freq.	%	Freq.	%	Freq.	%	Freq.	%
Ciências Contábeis (Bacharelado)																		
Aprovado	31	53,4%	39	38,6%	48	51,6%	61	56,5%	39	57,4%	64	73,6%	55	60,4%	55	57,9%	392	55,9%
Reprovado (I)	0	0%	0	0%	0	0%	0	0%	0	0%	0	0%	0	0%	0	0%	0	0%
Reprovado (R)	15	25,9%	42	41,6%	41	44,1%	25	23,1%	23	33,8%	16	18,4%	24	26,4%	28	29,5%	214	30,5%
Trancamento	12	20,7%	20	19,8%	4	4,3%	22	20,4%	6	8,8%	7	8%	12	13,2%	12	12,6%	95	13,6%
Total	58	100%	101	100%	93	100%	108	100%	68	100%	87	100%	91	100%	95	100%	701	100%
TOTAL																		
Aprovado	31	53,4%	39	38,6%	48	51,6%	62	56,4%	44	59,5%	64	73,6%	55	60,4%	56	58,3%	399	56,2%
Reprovado (I)	0	0%	0	0%	0	0%	0	0%	0	0%	0	0%	0	0%	0	0%	0	0%
Reprovado (R)	15	25,9%	42	41,6%	41	44,1%	26	23,6%	24	32,4%	16	18,4%	24	26,4%	28	29,2%	216	30,4%
Trancamento	12	20,7%	20	19,8%	4	4,3%	22	20%	6	8,1%	7	8%	12	13,2%	12	12,5%	95	13,4%
Total	58	100%	101	100%	93	100%	110	100%	74	100%	87	100%	91	100%	96	100%	710	100%

* Foram destacadas na cor cinza as células em que o percentual de aprovados é menor do que o percentual geral de aprovados da atividade acadêmica curricular, considerando todo o período avaliado.

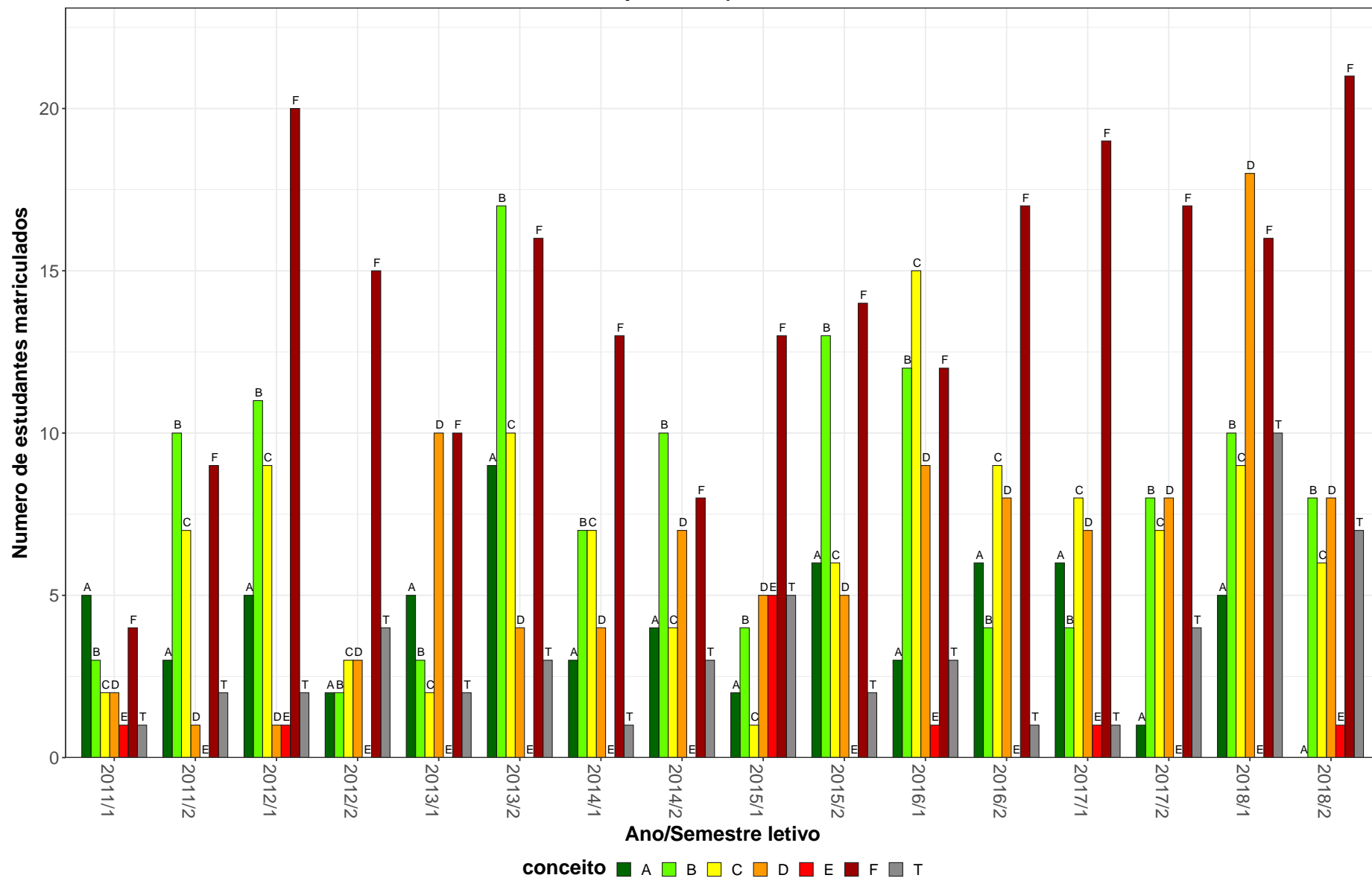
CIC073-Relatorio de Pesquisa: Monografia

73



Figura 23: Conceito obtido pelos estudantes na atividade acadêmica curricular CIC073-Relatorio de Pesquisa: Monografia no período de 2011 a 2018 na Faculdade Ciências Econômicas.

2.3 Atividades acadêmicas curriculares ofertadas pelo Departamento ECN

Tabela 25: Avaliação da atividade ECN015-Economia Matematica no período de 2011 e 2018

Situação	2011		2012		2013		2014		2015		2016		2017		2018		Total	
	Freq.	%	Freq.	%	Freq.	%	Freq.	%	Freq.	%	Freq.	%	Freq.	%	Freq.	%	Freq.	%
Ciências Econômicas (Bacharelado)																		
Aprovado	75	72,1%	43	53,8%	36	56,2%	44	57,9%	48	70,6%	54	65,9%	32	46,4%	45	51,7%	377	59,8%
Reprovado (I)	0	0%	0	0%	0	0%	0	0%	1	1,5%	3	3,7%	0	0%	0	0%	4	0,6%
Reprovado (R)	24	23,1%	13	16,2%	19	29,7%	29	38,2%	13	19,1%	10	12,2%	24	34,8%	29	33,3%	161	25,6%
Trancamento	5	4,8%	24	30%	9	14,1%	3	3,9%	6	8,8%	15	18,3%	13	18,8%	13	14,9%	88	14%
Total	104	100%	80	100%	64	100%	76	100%	68	100%	82	100%	69	100%	87	100%	630	100%
TOTAL																		
Aprovado	75	70,8%	44	53,7%	39	58,2%	45	58,4%	48	65,8%	55	66,3%	32	45,7%	45	51,7%	383	59,4%
Reprovado (I)	0	0%	0	0%	0	0%	0	0%	1	1,4%	3	3,6%	0	0%	0	0%	4	0,6%
Reprovado (R)	24	22,6%	14	17,1%	19	28,4%	29	37,7%	14	19,2%	10	12%	24	34,3%	29	33,3%	163	25,3%
Trancamento	7	6,6%	24	29,3%	9	13,4%	3	3,9%	10	13,7%	15	18,1%	14	20%	13	14,9%	95	14,7%
Total	106	100%	82	100%	67	100%	77	100%	73	100%	83	100%	70	100%	87	100%	645	100%

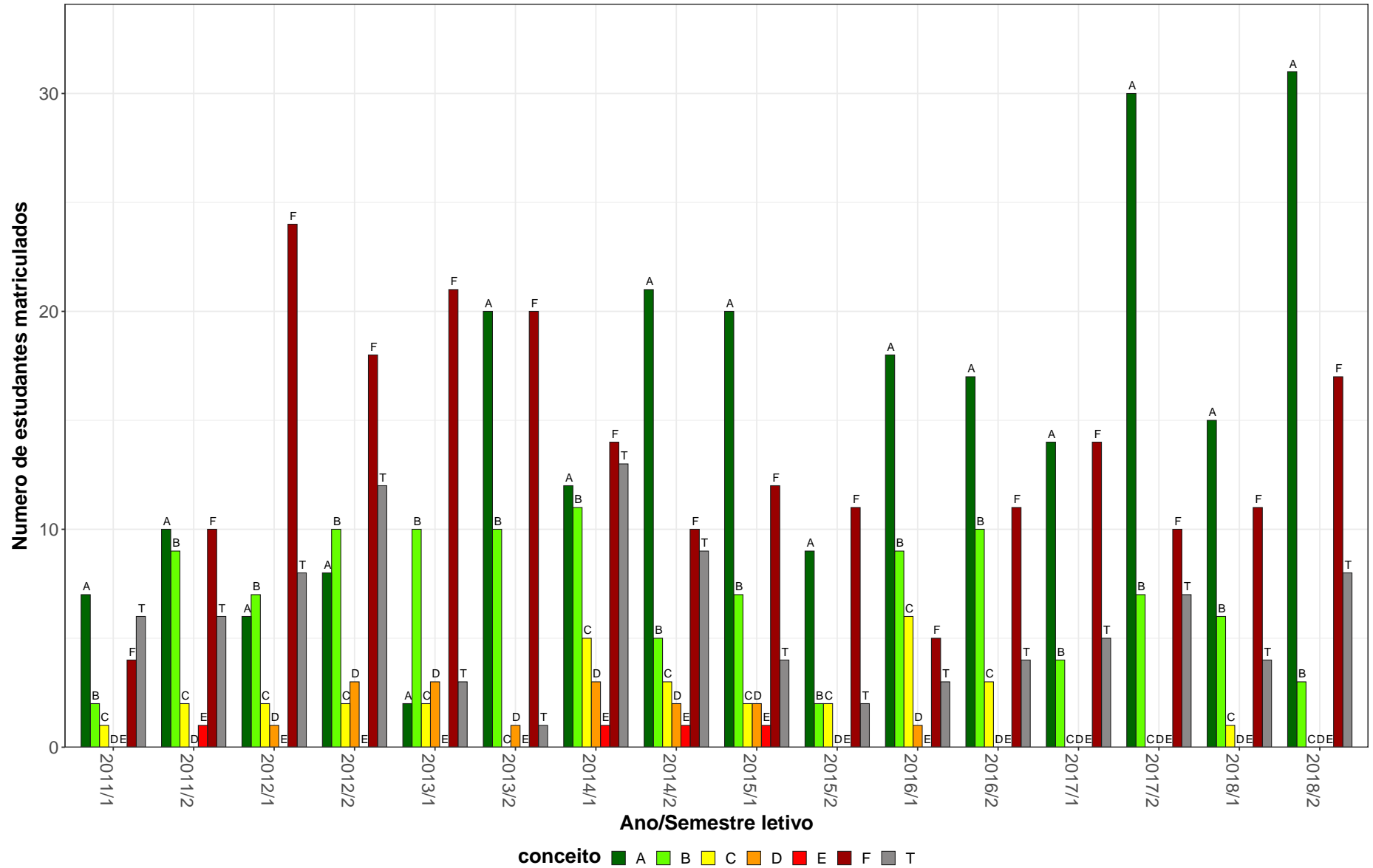
* Foram destacadas na cor cinza as células as células em que o percentual de aprovados é menor do que o percentual geral de aprovados da atividade acadêmica curricular, considerando todo o período avaliado.

ECN015–Economia Matematica

75



Figura 24: Conceito obtido pelos estudantes na atividade acadêmica curricular ECN015-Economia Matematica no período de 2011 a 2018 na Faculdade Ciências Econômicas.

Tabela 26: Avaliação da atividade ECN020-Macroeconomia I no período de 2011 e 2018

Situação	2011		2012		2013		2014		2015		2016		2017		2018		Total	
	Freq.	%	Freq.	%	Freq.	%	Freq.	%	Freq.	%	Freq.	%	Freq.	%	Freq.	%	Freq.	%
Ciências Contábeis (Bacharelado)																		
Aprovado	90	84,9%	53	74,6%	69	78,4%	74	67,9%	48	71,6%	42	76,4%	39	75%	37	59,7%	452	74,1%
Reprovado (I)	0	0%	0	0%	3	3,4%	0	0%	0	0%	1	1,8%	1	1,9%	1	1,6%	6	1%
Reprovado (R)	12	11,3%	10	14,1%	12	13,6%	26	23,9%	14	20,9%	6	10,9%	4	7,7%	17	27,4%	101	16,6%
Trancamento	4	3,8%	8	11,3%	4	4,5%	9	8,3%	5	7,5%	6	10,9%	8	15,4%	7	11,3%	51	8,4%
Total	106	100%	71	100%	88	100%	109	100%	67	100%	55	100%	52	100%	62	100%	610	100%
Ciências Econômicas (Bacharelado)																		
Aprovado	77	86,5%	61	87,1%	47	69,1%	70	76,1%	47	73,4%	65	81,2%	50	69,4%	64	76,2%	481	77,7%
Reprovado (I)	0	0%	0	0%	0	0%	0	0%	0	0%	0	0%	2	2,8%	11	13,1%	13	2,1%
Reprovado (R)	5	5,6%	4	5,7%	16	23,5%	16	17,4%	12	18,8%	8	10%	11	15,3%	5	6%	77	12,4%
Trancamento	7	7,9%	5	7,1%	5	7,4%	6	6,5%	5	7,8%	7	8,8%	9	12,5%	4	4,8%	48	7,8%
Total	89	100%	70	100%	68	100%	92	100%	64	100%	80	100%	72	100%	84	100%	619	100%
Controladoria e Finanças (Bacharelado)																		
Aprovado	15	88,2%	24	92,3%	41	85,4%	20	87%	34	94,4%	32	94,1%	30	90,9%	25	96,2%	221	90,9%
Reprovado (I)	0	0%	0	0%	0	0%	0	0%	0	0%	0	0%	0	0%	0	0%	0	0%
Reprovado (R)	2	11,8%	1	3,8%	5	10,4%	2	8,7%	1	2,8%	1	2,9%	2	6,1%	1	3,8%	15	6,2%
Trancamento	0	0%	1	3,8%	2	4,2%	1	4,3%	1	2,8%	1	2,9%	1	3%	0	0%	7	2,9%
Total	17	100%	26	100%	48	100%	23	100%	36	100%	34	100%	33	100%	26	100%	243	100%
Engenharia de Produção (Bacharelado)																		
Aprovado	0	-	1	100%	9	81,8%	1	50%	0	-	0	-	0	-	2	66,7%	13	76,5%
Reprovado (I)	0	-	0	0%	0	0%	0	0%	0	-	0	-	0	-	0	0%	0	0%
Reprovado (R)	0	-	0	0%	2	18,2%	0	0%	0	-	0	-	0	-	0	0%	2	11,8%
Trancamento	0	-	0	0%	0	0%	1	50%	0	-	0	-	0	-	1	33,3%	2	11,8%
Total	0	-	1	100%	11	100%	2	100%	0	-	0	-	0	-	3	100%	17	100%

* Foram destacadas na cor cinza as células em que o percentual de aprovados é menor do que o percentual geral de aprovados da atividade acadêmica curricular, considerando todo o período avaliado.

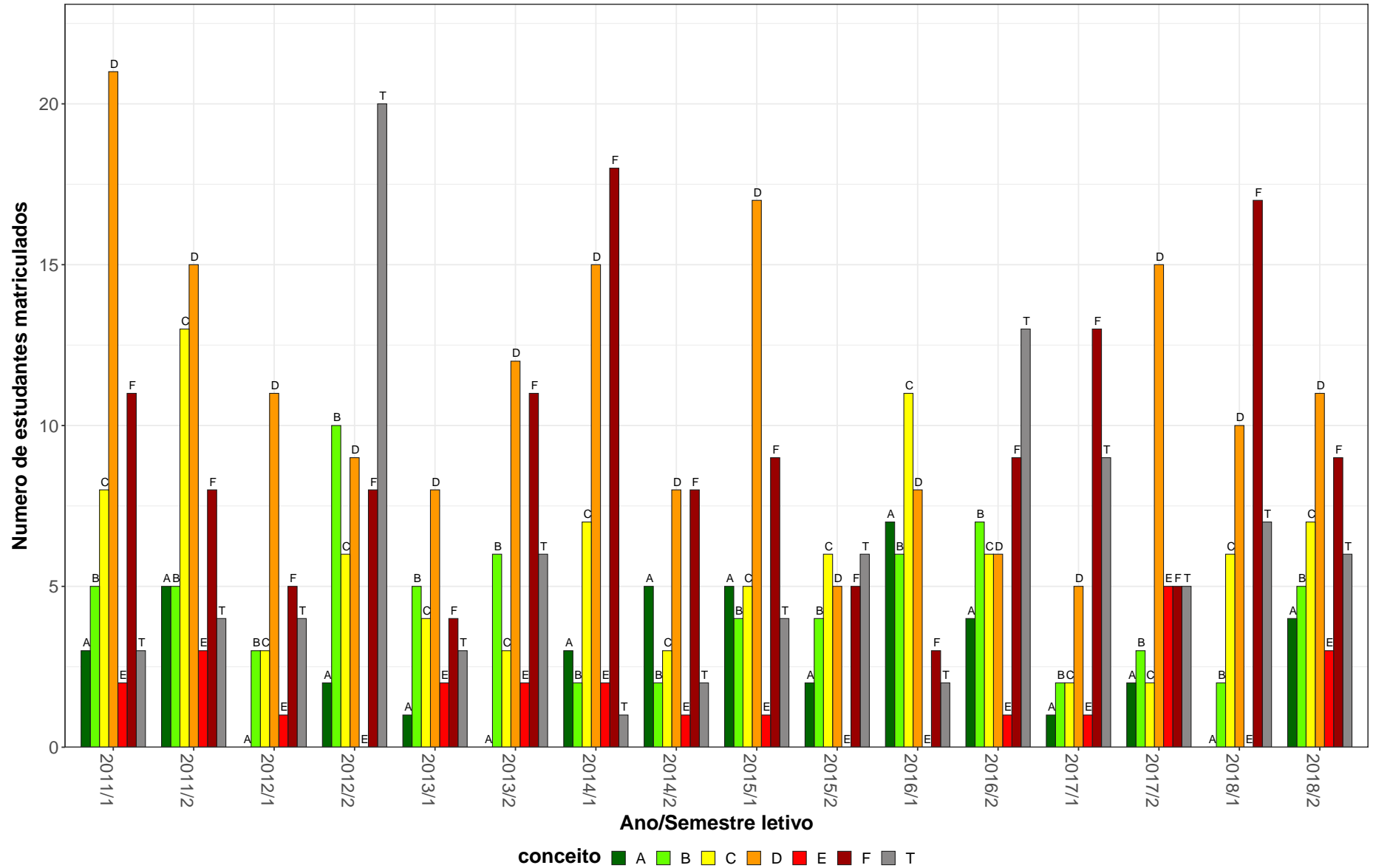
Tabela 26: Avaliação da atividade ECN020-Macroeconomia I no período de 2011 e 2018 (Continuação)

Situação	2011		2012		2013		2014		2015		2016		2017		2018		Total		
	Freq.	%	Freq.	%	Freq.	%	Freq.	%	Freq.	%	Freq.	%	Freq.	%	Freq.	%	Freq.	%	
TOTAL																			
Aprovado	183	85,9%	141	81,5%	170	76,2%	171	73,1%	129	77,2%	143	82,7%	119	75,8%	133	71,9%	1189	78%	
Reprovado (I)	0	0%	0	0%	3	1,3%	0	0%	0	0%	1	0,6%	3	1,9%	12	6,5%	19	1,2%	
Reprovado (R)	19	8,9%	16	9,2%	36	16,1%	46	19,7%	27	16,2%	15	8,7%	17	10,8%	24	13%	200	13,1%	
Trancamento	11	5,2%	16	9,2%	14	6,3%	17	7,3%	11	6,6%	14	8,1%	18	11,5%	16	8,6%	117	7,7%	
Total	213	100%	173	100%	223	100%	234	100%	167	100%	173	100%	157	100%	185	100%	1525	100%	

* Foram destacadas na cor cinza as células as células em que o percentual de aprovados é menor do que o percentual geral de aprovados da atividade acadêmica curricular, considerando todo o período avaliado.



Figura 25: Conceito obtido pelos estudantes na atividade acadêmica curricular ECN020-Macroeconomia I no período de 2011 a 2018 na Faculdade Ciências Econômicas.

Tabela 27: Avaliação da atividade ECN021-Economia Internacional no período de 2011 e 2018

Situação	2011		2012		2013		2014		2015		2016		2017		2018		Total	
	Freq.	%	Freq.	%	Freq.	%	Freq.	%	Freq.	%	Freq.	%	Freq.	%	Freq.	%	Freq.	%
Ciências Econômicas (Bacharelado)																		
Aprovado	66	54,5%	76	66,7%	48	55,8%	50	58,1%	56	49,1%	49	59%	69	71,1%	57	77%	471	60,8%
Reprovado (I)	11	9,1%	2	1,8%	9	10,5%	2	2,3%	2	1,8%	7	8,4%	6	6,2%	6	8,1%	45	5,8%
Reprovado (R)	33	27,3%	27	23,7%	24	27,9%	31	36%	51	44,7%	19	22,9%	14	14,4%	5	6,8%	204	26,3%
Trancamento	11	9,1%	9	7,9%	5	5,8%	3	3,5%	5	4,4%	8	9,6%	8	8,2%	6	8,1%	55	7,1%
Total	121	100%	114	100%	86	100%	86	100%	114	100%	83	100%	97	100%	74	100%	775	100%
Relações Econômicas Internacionais (Bacharelado)																		
Aprovado	27	77,1%	26	53,1%	37	75,5%	41	46,6%	28	45,9%	20	47,6%	39	72,2%	26	61,9%	244	58,1%
Reprovado (I)	0	0%	0	0%	0	0%	1	1,1%	0	0%	8	19%	3	5,6%	3	7,1%	15	3,6%
Reprovado (R)	3	8,6%	21	42,9%	7	14,3%	40	45,5%	28	45,9%	7	16,7%	9	16,7%	7	16,7%	122	29%
Trancamento	5	14,3%	2	4,1%	5	10,2%	6	6,8%	5	8,2%	7	16,7%	3	5,6%	6	14,3%	39	9,3%
Total	35	100%	49	100%	49	100%	88	100%	61	100%	42	100%	54	100%	42	100%	420	100%
TOTAL																		
Aprovado	95	60,1%	102	61,4%	85	63%	91	50,8%	85	47,8%	69	55,2%	108	71,1%	83	70,3%	718	59,3%
Reprovado (I)	11	7%	2	1,2%	9	6,7%	4	2,2%	3	1,7%	15	12%	10	6,6%	10	8,5%	64	5,3%
Reprovado (R)	36	22,8%	49	29,5%	31	23%	73	40,8%	79	44,4%	26	20,8%	23	15,1%	12	10,2%	329	27,2%
Trancamento	16	10,1%	13	7,8%	10	7,4%	11	6,1%	11	6,2%	15	12%	11	7,2%	13	11%	100	8,3%
Total	158	100%	166	100%	135	100%	179	100%	178	100%	125	100%	152	100%	118	100%	1211	100%

* Foram destacadas na cor cinza as células em que o percentual de aprovados é menor do que o percentual geral de aprovados da atividade acadêmica curricular, considerando todo o período avaliado.

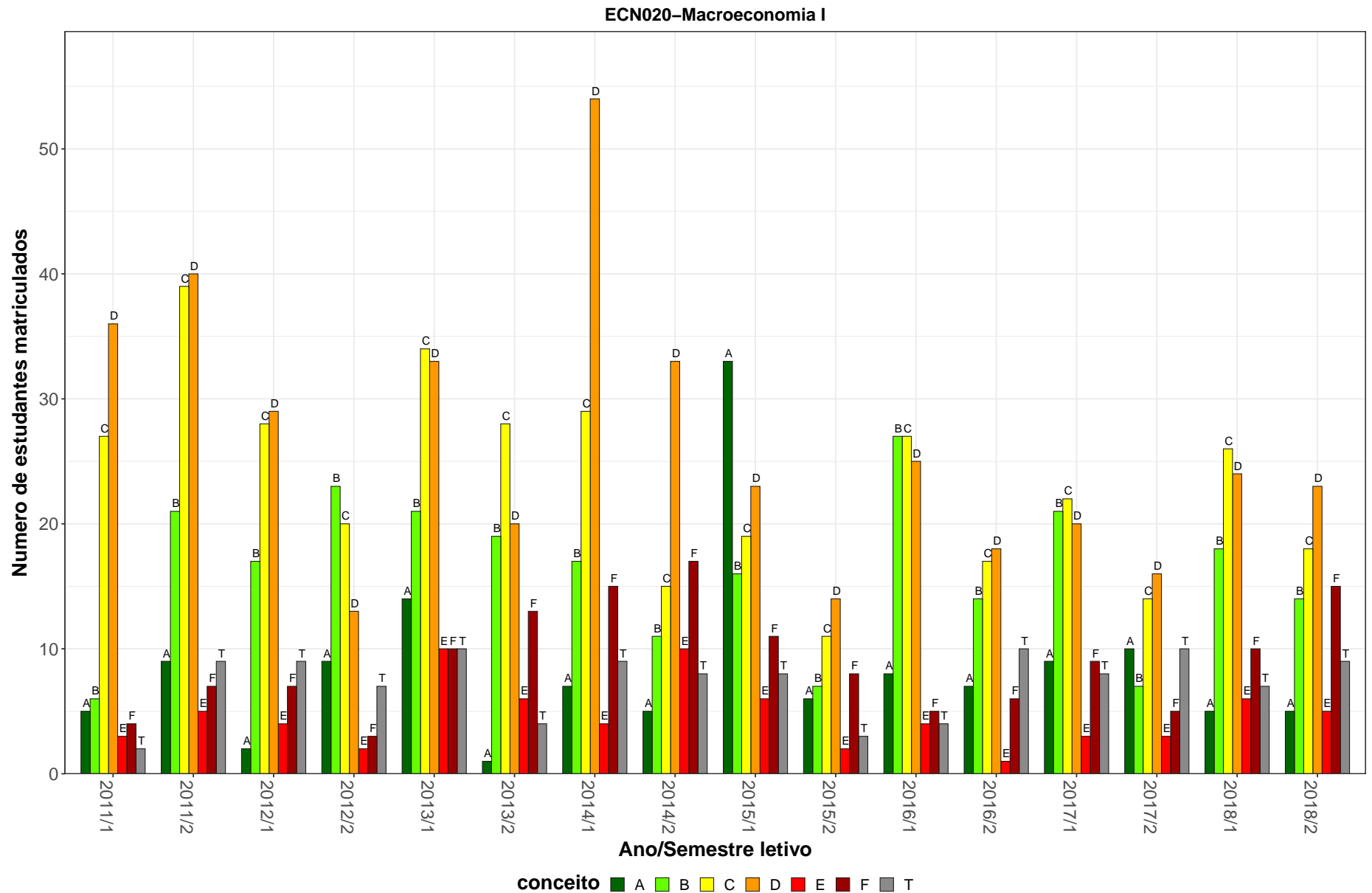
ECN021–Economia Internacional



Figura 26: Conceito obtido pelos estudantes na atividade acadêmica curricular ECN021-Economia Internacional no período de 2011 a 2018 na Faculdade Ciências Econômicas.

Tabela 28: Avaliação da atividade ECN051-Historia Economica do Brasil no período de 2011 e 2018

Situação	2011		2012		2013		2014		2015		2016		2017		2018		Total	
	Freq.	%	Freq.	%	Freq.	%	Freq.	%	Freq.	%	Freq.	%	Freq.	%	Freq.	%	Freq.	%
Ciências Econômicas (Bacharelado)																		
Aprovado	63	77,8%	59	88,1%	60	68,2%	70	74,5%	59	76,6%	53	89,8%	56	69,1%	54	65,1%	474	75,2%
Reprovado (I)	4	4,9%	2	3%	10	11,4%	9	9,6%	3	3,9%	3	5,1%	9	11,1%	5	6%	45	7,1%
Reprovado (R)	8	9,9%	1	1,5%	12	13,6%	9	9,6%	10	13%	2	3,4%	9	11,1%	9	10,8%	60	9,5%
Trancamento	6	7,4%	5	7,5%	6	6,8%	6	6,4%	5	6,5%	1	1,7%	7	8,6%	15	18,1%	51	8,1%
Total	81	100%	67	100%	88	100%	94	100%	77	100%	59	100%	81	100%	83	100%	630	100%
Relações Econômicas Internacionais (Bacharelado)																		
Aprovado	29	56,9%	45	72,6%	31	55,4%	54	62,1%	27	67,5%	26	70,3%	38	88,4%	31	86,1%	281	68,2%
Reprovado (I)	2	3,9%	2	3,2%	3	5,4%	4	4,6%	4	10%	3	8,1%	2	4,7%	1	2,8%	21	5,1%
Reprovado (R)	16	31,4%	11	17,7%	15	26,8%	19	21,8%	5	12,5%	2	5,4%	3	7%	2	5,6%	73	17,7%
Trancamento	4	7,8%	4	6,5%	7	12,5%	10	11,5%	4	10%	6	16,2%	0	0%	2	5,6%	37	9%
Total	51	100%	62	100%	56	100%	87	100%	40	100%	37	100%	43	100%	36	100%	412	100%
TOTAL																		
Aprovado	93	69,9%	104	80%	93	62,4%	125	67,9%	89	72,4%	81	81%	96	74,4%	89	70,6%	770	71,7%
Reprovado (I)	6	4,5%	4	3,1%	15	10,1%	13	7,1%	8	6,5%	6	6%	12	9,3%	6	4,8%	70	6,5%
Reprovado (R)	24	18%	12	9,2%	28	18,8%	29	15,8%	16	13%	4	4%	13	10,1%	11	8,7%	137	12,8%
Trancamento	10	7,5%	10	7,7%	13	8,7%	17	9,2%	10	8,1%	9	9%	8	6,2%	20	15,9%	97	9%
Total	133	100%	130	100%	149	100%	184	100%	123	100%	100	100%	129	100%	126	100%	1074	100%

* Foram destacadas na cor cinza as células em que o percentual de aprovados é menor do que o percentual geral de aprovados da atividade acadêmica curricular, considerando todo o período avaliado.

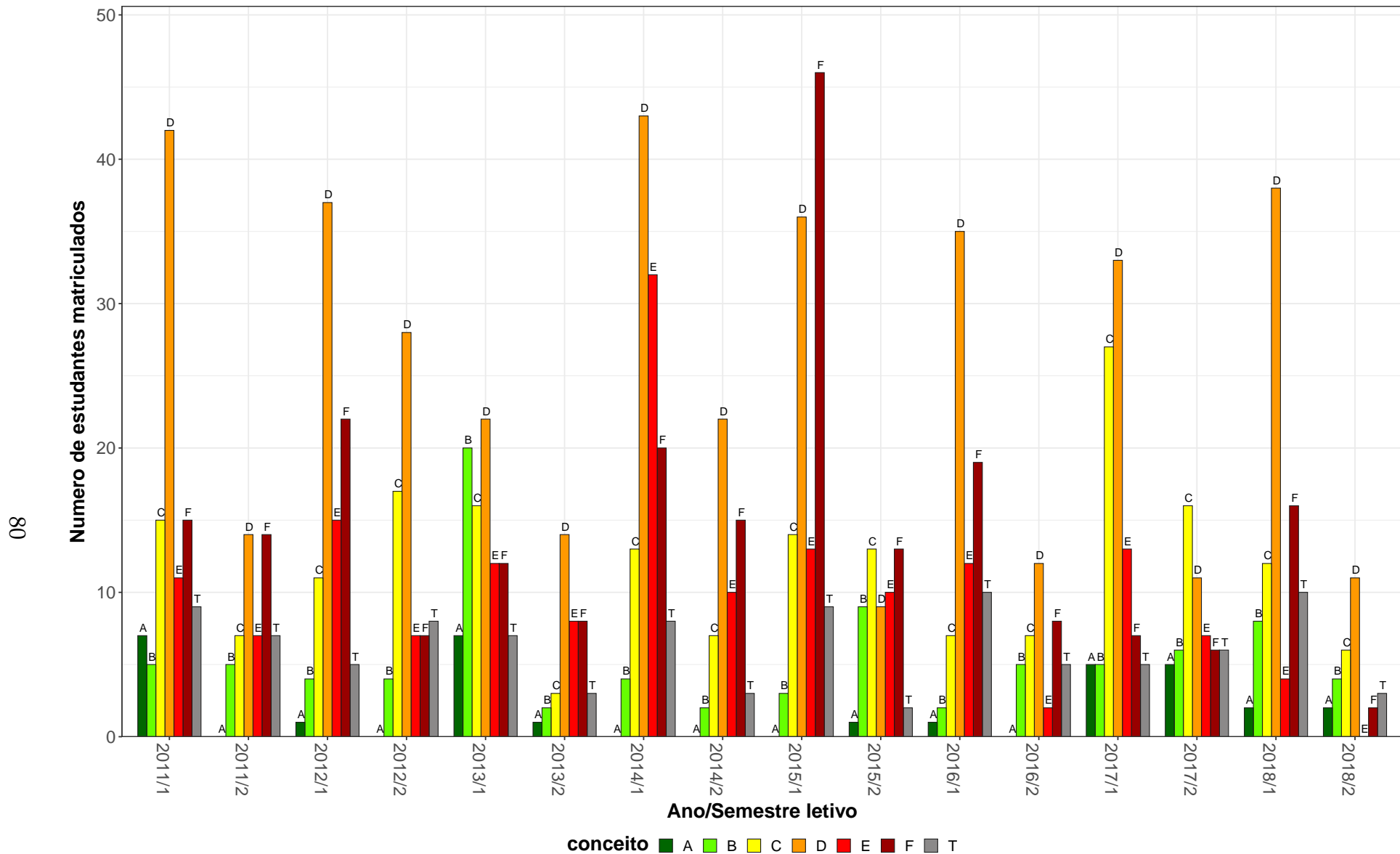
ECN051–Historia Economica do Brasil



Figura 27: Conceito obtido pelos estudantes na atividade acadêmica curricular ECN051-Historia Economica do Brasil no período de 2011 a 2018 na Faculdade Ciências Econômicas.

Tabela 29: Avaliação da atividade ECN052-Historia do Pensamento Economico no período de 2011 e 2018

Situação	2011		2012		2013		2014		2015		2016		2017		2018		Total	
	Freq.	%	Freq.	%	Freq.	%	Freq.	%	Freq.	%	Freq.	%	Freq.	%	Freq.	%	Freq.	%
Ciências do Estado (Bacharelado)																		
Aprovado	0	0%	1	20%	18	32,1%	16	37,2%	32	82,1%	59	75,6%	34	91,9%	34	94,4%	194	65,8%
Reprovado (I)	0	0%	0	0%	0	0%	0	0%	0	0%	0	0%	0	0%	2	5,6%	2	0,7%
Reprovado (R)	1	100%	3	60%	32	57,1%	11	25,6%	4	10,3%	10	12,8%	1	2,7%	0	0%	62	21%
Trancamento	0	0%	1	20%	6	10,7%	16	37,2%	3	7,7%	9	11,5%	2	5,4%	0	0%	37	12,5%
Total	1	100%	5	100%	56	100%	43	100%	39	100%	78	100%	37	100%	36	100%	295	100%
Ciências Econômicas (Bacharelado)																		
Aprovado	79	84%	69	80,2%	59	67%	71	69,6%	52	71,2%	62	68,1%	61	64,9%	73	64%	526	70,9%
Reprovado (I)	0	0%	0	0%	0	0%	0	0%	0	0%	0	0%	0	0%	0	0%	0	0%
Reprovado (R)	9	9,6%	10	11,6%	25	28,4%	22	21,6%	17	23,3%	20	22%	22	23,4%	31	27,2%	156	21%
Trancamento	6	6,4%	7	8,1%	4	4,5%	9	8,8%	4	5,5%	9	9,9%	11	11,7%	10	8,8%	60	8,1%
Total	94	100%	86	100%	88	100%	102	100%	73	100%	91	100%	94	100%	114	100%	742	100%
Relações Econômicas Internacionais (Bacharelado)																		
Aprovado	45	83,3%	39	70,9%	41	52,6%	47	73,4%	0	-	0	0%	0	0%	0	-	172	68%
Reprovado (I)	0	0%	0	0%	0	0%	0	0%	0	-	0	0%	0	0%	0	-	0	0%
Reprovado (R)	5	9,3%	11	20%	28	35,9%	10	15,6%	0	-	1	100%	0	0%	0	-	55	21,7%
Trancamento	4	7,4%	5	9,1%	9	11,5%	7	10,9%	0	-	0	0%	1	100%	0	-	26	10,3%
Total	54	100%	55	100%	78	100%	64	100%	0	-	1	100%	1	100%	0	-	253	100%
TOTAL																		
Aprovado	124	83,2%	109	74,1%	123	53%	136	64,2%	85	75,2%	122	69,7%	96	69,6%	108	70,6%	903	68,5%
Reprovado (I)	0	0%	0	0%	0	0%	0	0%	0	0%	0	0%	0	0%	2	1,3%	2	0,2%
Reprovado (R)	15	10,1%	25	17%	88	37,9%	43	20,3%	21	18,6%	32	18,3%	25	18,1%	31	20,3%	280	21,2%
Trancamento	10	6,7%	13	8,8%	21	9,1%	33	15,6%	7	6,2%	21	12%	17	12,3%	12	7,8%	134	10,2%
Total	149	100%	147	100%	232	100%	212	100%	113	100%	175	100%	138	100%	153	100%	1319	100%

* Foram destacadas na cor cinza as células em que o percentual de aprovados é menor do que o percentual geral de aprovados da atividade acadêmica curricular, considerando todo o período avaliado.

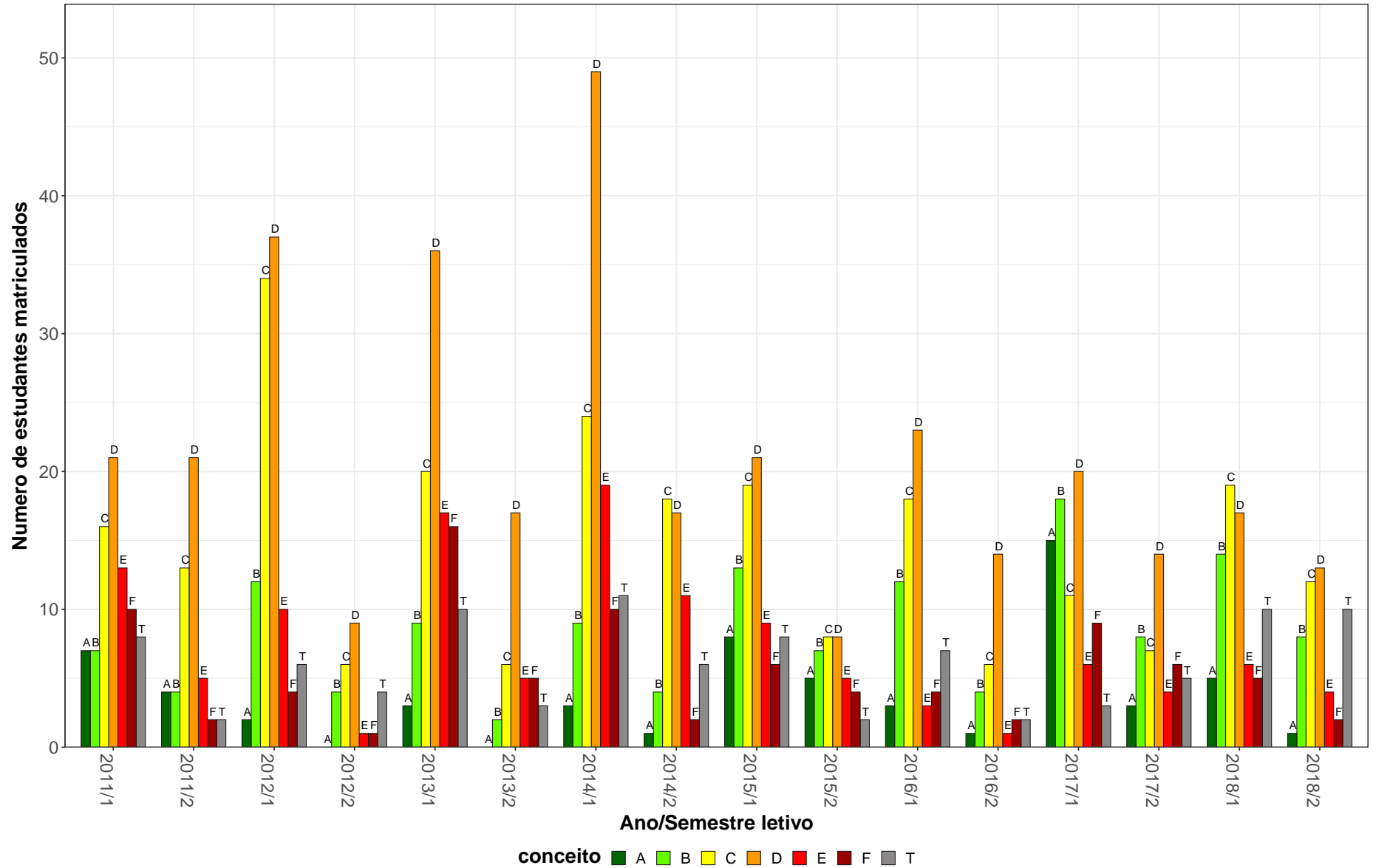
ECN052–Historia do Pensamento Economico

84



Figura 28: Conceito obtido pelos estudantes na atividade acadêmica curricular ECN052-Historia do Pensamento Economico no período de 2011 a 2018 na Faculdade Ciências Econômicas.

Tabela 30: Avaliação da atividade ECN061-Microeconomia A-I no período de 2011 e 2018

Situação	2011		2012		2013		2014		2015		2016		2017		2018		Total	
	Freq.	%	Freq.	%	Freq.	%	Freq.	%	Freq.	%	Freq.	%	Freq.	%	Freq.	%	Freq.	%
Ciências Contábeis (Bacharelado)																		
Aprovado	82	75,2%	82	70,7%	76	66,7%	75	70,1%	43	75,4%	33	55,9%	59	71,1%	63	70,8%	513	69,9%
Reprovado (I)	4	3,7%	8	6,9%	4	3,5%	2	1,9%	0	0%	4	6,8%	7	8,4%	0	0%	29	4%
Reprovado (R)	18	16,5%	18	15,5%	28	24,6%	20	18,7%	10	17,5%	18	30,5%	9	10,8%	18	20,2%	139	18,9%
Trancamento	5	4,6%	8	6,9%	6	5,3%	10	9,3%	4	7%	4	6,8%	8	9,6%	8	9%	53	7,2%
Total	109	100%	116	100%	114	100%	107	100%	57	100%	59	100%	83	100%	89	100%	734	100%
Ciências Econômicas (Bacharelado)																		
Aprovado	60	69%	68	80%	48	67,6%	70	71,4%	51	71,8%	68	81%	41	62,1%	60	69%	466	71,8%
Reprovado (I)	0	0%	1	1,2%	0	0%	6	6,1%	0	0%	0	0%	0	0%	4	4,6%	11	1,7%
Reprovado (R)	20	23%	11	12,9%	13	18,3%	18	18,4%	13	18,3%	9	10,7%	17	25,8%	18	20,7%	119	18,3%
Trancamento	7	8%	5	5,9%	10	14,1%	4	4,1%	7	9,9%	7	8,3%	8	12,1%	5	5,7%	53	8,2%
Total	87	100%	85	100%	71	100%	98	100%	71	100%	84	100%	66	100%	87	100%	649	100%
Controladoria e Finanças (Bacharelado)																		
Aprovado	34	79,1%	50	80,6%	20	76,9%	28	71,8%	30	76,9%	31	58,5%	27	52,9%	46	65,7%	266	69,5%
Reprovado (I)	0	0%	1	1,6%	1	3,8%	4	10,3%	5	12,8%	0	0%	0	0%	0	0%	11	2,9%
Reprovado (R)	7	16,3%	8	12,9%	2	7,7%	4	10,3%	1	2,6%	7	13,2%	16	31,4%	22	31,4%	67	17,5%
Trancamento	2	4,7%	3	4,8%	3	11,5%	3	7,7%	3	7,7%	15	28,3%	8	15,7%	2	2,9%	39	10,2%
Total	43	100%	62	100%	26	100%	39	100%	39	100%	53	100%	51	100%	70	100%	383	100%
Gestão de Serviços de Saúde (Bacharelado)																		
Aprovado	1	25%	0	0%	54	71,1%	38	26,6%	57	47,9%	74	66,7%	31	57,4%	0	-	255	50%
Reprovado (I)	0	0%	0	0%	0	0%	0	0%	5	4,2%	0	0%	10	18,5%	0	-	15	2,9%
Reprovado (R)	1	25%	2	66,7%	14	18,4%	96	67,1%	36	30,3%	22	19,8%	8	14,8%	0	-	179	35,1%
Trancamento	2	50%	1	33,3%	8	10,5%	9	6,3%	21	17,6%	15	13,5%	5	9,3%	0	-	61	12%
Total	4	100%	3	100%	76	100%	143	100%	119	100%	111	100%	54	100%	0	-	510	100%

* Foram destacadas na cor cinza as células em que o percentual de aprovados é menor do que o percentual geral de aprovados da atividade acadêmica curricular, considerando todo o período avaliado.

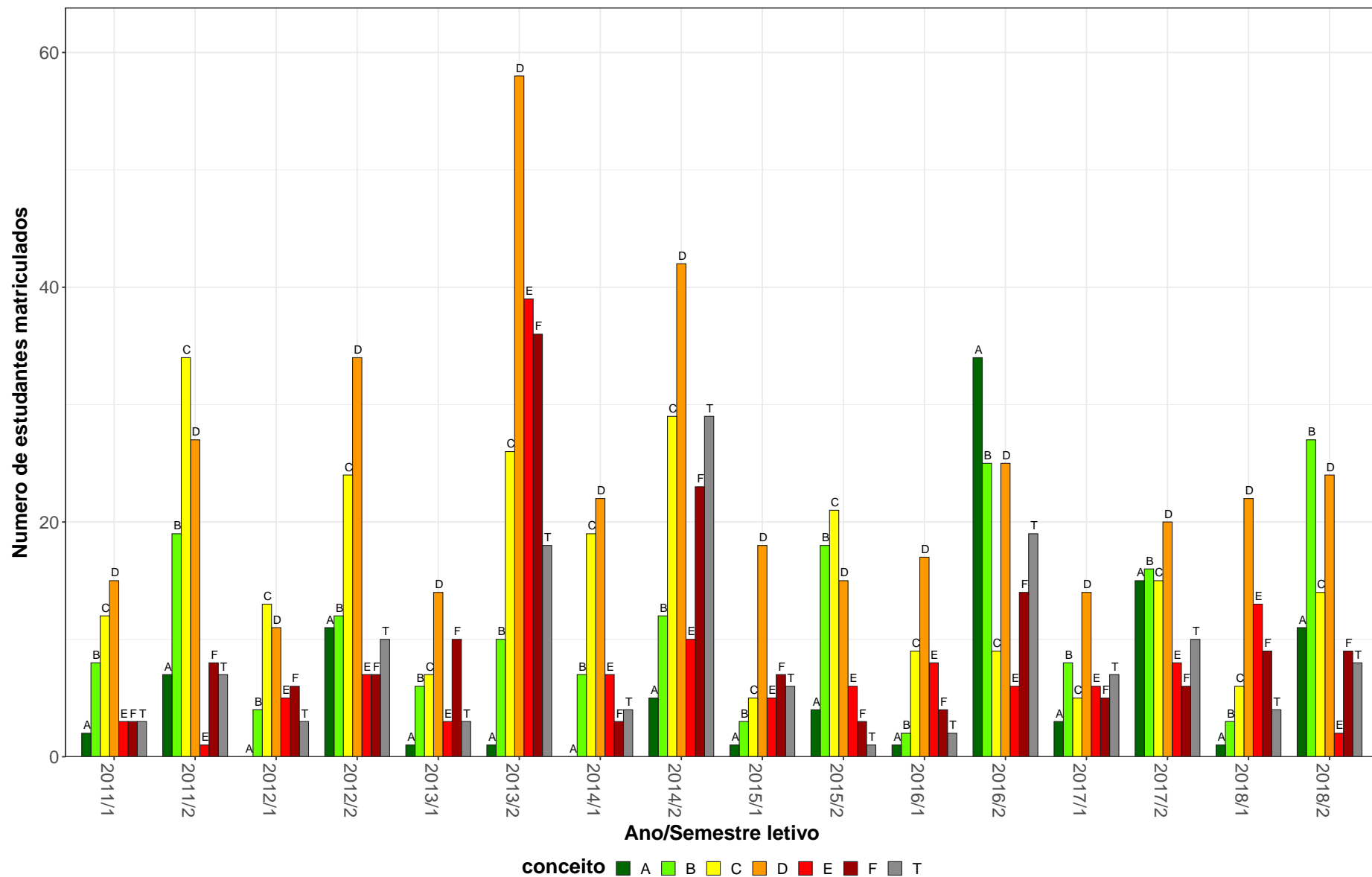
Tabela 30: Avaliação da atividade ECN061-Microeconomia A-I no período de 2011 e 2018 (Continuação)

Situação	2011		2012		2013		2014		2015		2016		2017		2018		Total		
	Freq.	%	Freq.	%	Freq.	%	Freq.	%	Freq.	%	Freq.	%	Freq.	%	Freq.	%	Freq.	%	
TOTAL																			
Aprovado	178	73%	200	75,2%	205	68,1%	212	54,5%	181	63,1%	207	66,6%	158	62,2%	173	67,8%	1514	65,6%	
Reprovado (I)	4	1,6%	10	3,8%	6	2%	13	3,3%	10	3,5%	4	1,3%	17	6,7%	4	1,6%	68	2,9%	
Reprovado (R)	46	18,9%	39	14,7%	60	19,9%	138	35,5%	61	21,3%	57	18,3%	50	19,7%	59	23,1%	510	22,1%	
Trancamento	16	6,6%	17	6,4%	30	10%	26	6,7%	35	12,2%	43	13,8%	29	11,4%	19	7,5%	215	9,3%	
Total	244	100%	266	100%	301	100%	389	100%	287	100%	311	100%	254	100%	255	100%	2307	100%	

* Foram destacadas na cor cinza as células as células em que o percentual de aprovados é menor do que o percentual geral de aprovados da atividade acadêmica curricular, considerando todo o período avaliado.

ECN061-Microeconomia A-I



Figura 29: Conceito obtido pelos estudantes na atividade acadêmica curricular ECN061-Microeconomia A-I no período de 2011 a 2018 na Faculdade Ciências Econômicas.

Tabela 31: Avaliação da atividade ECN062-Microeconomia A-II no período de 2011 e 2018

Situação	2011		2012		2013		2014		2015		2016		2017		2018		Total	
	Freq.	%	Freq.	%	Freq.	%	Freq.	%	Freq.	%	Freq.	%	Freq.	%	Freq.	%	Freq.	%
Ciências Contábeis (Bacharelado)																		
Aprovado	101	81,5%	64	81%	71	77,2%	90	81,8%	52	80%	27	65,9%	43	66,2%	59	80,8%	507	78,1%
Reprovado (I)	1	0,8%	0	0%	4	4,3%	5	4,5%	0	0%	3	7,3%	0	0%	0	0%	13	2%
Reprovado (R)	16	12,9%	7	8,9%	13	14,1%	7	6,4%	5	7,7%	7	17,1%	15	23,1%	7	9,6%	77	11,9%
Trancamento	6	4,8%	8	10,1%	4	4,3%	8	7,3%	8	12,3%	4	9,8%	7	10,8%	7	9,6%	52	8%
Total	124	100%	79	100%	92	100%	110	100%	65	100%	41	100%	65	100%	73	100%	649	100%
Ciências Econômicas (Bacharelado)																		
Aprovado	74	78,7%	54	85,7%	59	66,3%	68	75,6%	56	78,9%	48	66,7%	65	79,3%	41	73,2%	465	75,4%
Reprovado (I)	3	3,2%	0	0%	0	0%	0	0%	0	0%	0	0%	0	0%	0	0%	3	0,5%
Reprovado (R)	9	9,6%	5	7,9%	22	24,7%	14	15,6%	10	14,1%	20	27,8%	11	13,4%	7	12,5%	98	15,9%
Trancamento	8	8,5%	4	6,3%	8	9%	8	8,9%	5	7%	4	5,6%	6	7,3%	8	14,3%	51	8,3%
Total	94	100%	63	100%	89	100%	90	100%	71	100%	72	100%	82	100%	56	100%	617	100%
Controladoria e Finanças (Bacharelado)																		
Aprovado	12	100%	23	100%	49	75,4%	29	93,5%	20	69%	33	84,6%	34	97,1%	27	96,4%	227	86,6%
Reprovado (I)	0	0%	0	0%	0	0%	0	0%	0	0%	2	5,1%	0	0%	0	0%	2	0,8%
Reprovado (R)	0	0%	0	0%	12	18,5%	1	3,2%	8	27,6%	2	5,1%	1	2,9%	1	3,6%	25	9,5%
Trancamento	0	0%	0	0%	4	6,2%	1	3,2%	1	3,4%	2	5,1%	0	0%	0	0%	8	3,1%
Total	12	100%	23	100%	65	100%	31	100%	29	100%	39	100%	35	100%	28	100%	262	100%
TOTAL																		
Aprovado	187	81%	143	85,6%	180	72,9%	187	81%	129	77,7%	108	71,1%	142	78%	127	80,9%	1203	78,5%
Reprovado (I)	4	1,7%	0	0%	4	1,6%	5	2,2%	0	0%	5	3,3%	0	0%	0	0%	18	1,2%
Reprovado (R)	25	10,8%	12	7,2%	47	19%	22	9,5%	23	13,9%	29	19,1%	27	14,8%	15	9,6%	200	13%
Trancamento	15	6,5%	12	7,2%	16	6,5%	17	7,4%	14	8,4%	10	6,6%	13	7,1%	15	9,6%	112	7,3%
Total	231	100%	167	100%	247	100%	231	100%	166	100%	152	100%	182	100%	157	100%	1533	100%

* Foram destacadas na cor cinza as células em que o percentual de aprovados é menor do que o percentual geral de aprovados da atividade acadêmica curricular, considerando todo o período avaliado.

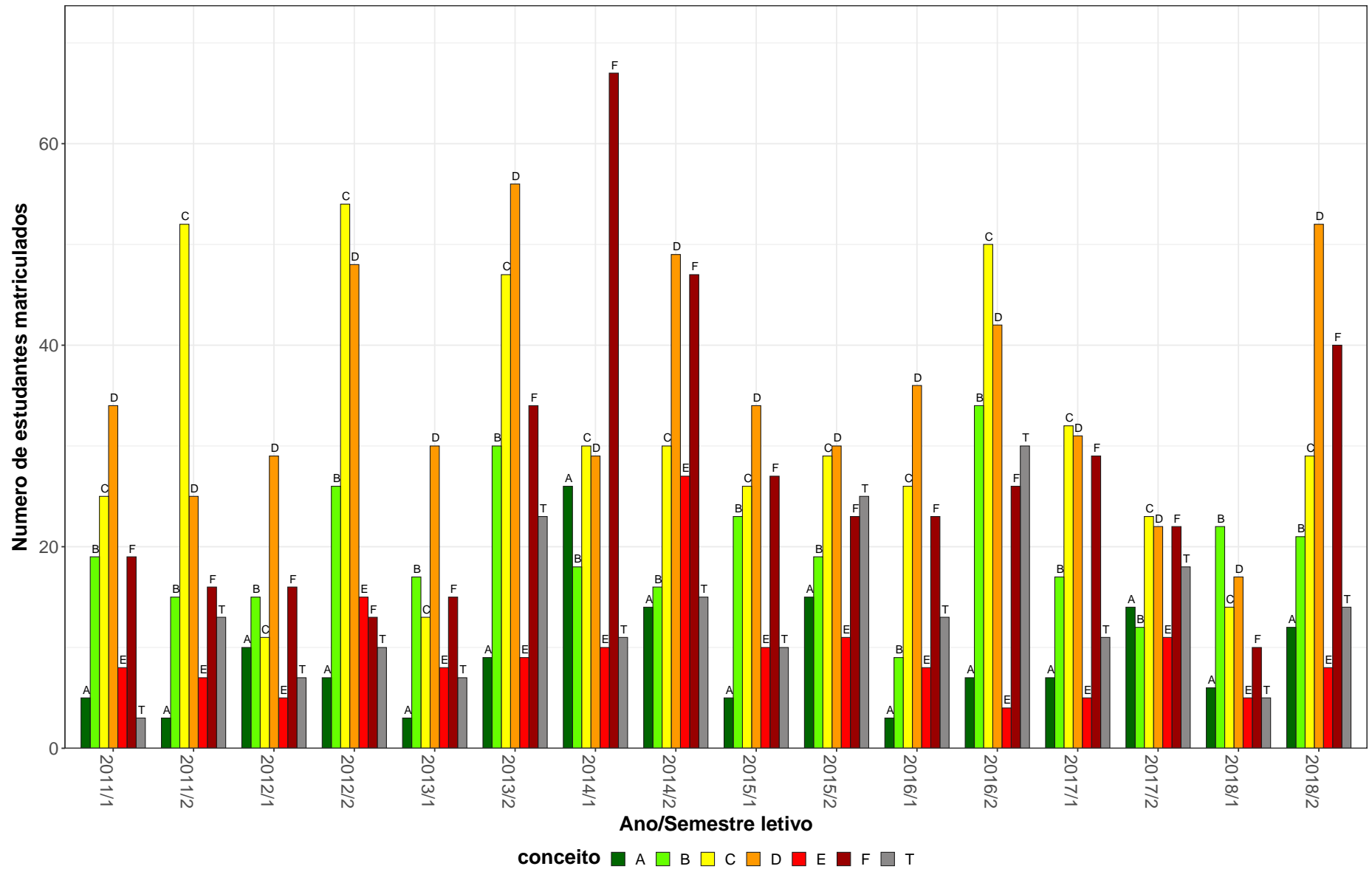

Figura 30: Conceito obtido pelos estudantes na atividade acadêmica curricular ECN062-Microeconomia A-II no período de 2011 a 2018 na Faculdade Ciências Econômicas.

Tabela 32: Avaliação da atividade ECN075-Economia para Engenharia no período de 2011 e 2018

Situação	2011		2012		2013		2014		2015		2016		2017		2018		Total	
	Freq.	%	Freq.	%	Freq.	%	Freq.	%	Freq.	%	Freq.	%	Freq.	%	Freq.	%	Freq.	%
Engenharia Aeroespacial (Bacharelado)																		
Aprovado	50	100%	32	59,3%	43	58,1%	124	89,9%	90	78,9%	86	71,7%	90	78,9%	86	78,2%	601	77,6%
Reprovado (I)	0	0%	0	0%	5	6,8%	0	0%	0	0%	0	0%	0	0%	0	0%	5	0,6%
Reprovado (R)	0	0%	16	29,6%	25	33,8%	12	8,7%	14	12,3%	26	21,7%	16	14%	18	16,4%	127	16,4%
Trancamento	0	0%	6	11,1%	1	1,4%	2	1,4%	10	8,8%	8	6,7%	8	7%	6	5,5%	41	5,3%
Total	50	100%	54	100%	74	100%	138	100%	114	100%	120	100%	114	100%	110	100%	774	100%
Engenharia Ambiental (Bacharelado)																		
Aprovado	49	90,7%	35	76,1%	66	66%	108	91,5%	70	89,7%	54	81,8%	80	85,1%	76	77,6%	538	82,3%
Reprovado (I)	2	3,7%	0	0%	0	0%	0	0%	0	0%	0	0%	2	2,1%	2	2%	6	0,9%
Reprovado (R)	2	3,7%	11	23,9%	31	31%	6	5,1%	6	7,7%	6	9,1%	8	8,5%	8	8,2%	78	11,9%
Trancamento	1	1,9%	0	0%	3	3%	4	3,4%	2	2,6%	6	9,1%	4	4,3%	12	12,2%	32	4,9%
Total	54	100%	46	100%	100	100%	118	100%	78	100%	66	100%	94	100%	98	100%	654	100%
Engenharia Civil (Bacharelado)																		
Aprovado	125	94%	123	96,9%	99	93,4%	180	88,2%	162	95,3%	146	93,6%	186	87,7%	268	95,7%	1289	92,9%
Reprovado (I)	0	0%	1	0,8%	0	0%	0	0%	0	0%	0	0%	4	1,9%	4	1,4%	9	0,6%
Reprovado (R)	7	5,3%	2	1,6%	4	3,8%	12	5,9%	6	3,5%	6	3,8%	22	10,4%	0	0%	59	4,3%
Trancamento	1	0,8%	1	0,8%	3	2,8%	12	5,9%	2	1,2%	4	2,6%	0	0%	8	2,9%	31	2,2%
Total	133	100%	127	100%	106	100%	204	100%	170	100%	156	100%	212	100%	280	100%	1388	100%
Engenharia de Controle e Automação Diurno (Bacharelado)																		
Aprovado	49	84,5%	49	73,1%	140	83,3%	94	95,9%	116	95,1%	112	94,9%	114	83,8%	80	80%	754	87%
Reprovado (I)	2	3,4%	1	1,5%	2	1,2%	2	2%	2	1,6%	0	0%	0	0%	6	6%	15	1,7%
Reprovado (R)	5	8,6%	16	23,9%	23	13,7%	0	0%	2	1,6%	6	5,1%	18	13,2%	12	12%	82	9,5%
Trancamento	2	3,4%	1	1,5%	3	1,8%	2	2%	2	1,6%	0	0%	4	2,9%	2	2%	16	1,8%
Total	58	100%	67	100%	168	100%	98	100%	122	100%	118	100%	136	100%	100	100%	867	100%

* Foram destacadas na cor cinza as células em que o percentual de aprovados é menor do que o percentual geral de aprovados da atividade acadêmica curricular, considerando todo o período avaliado.

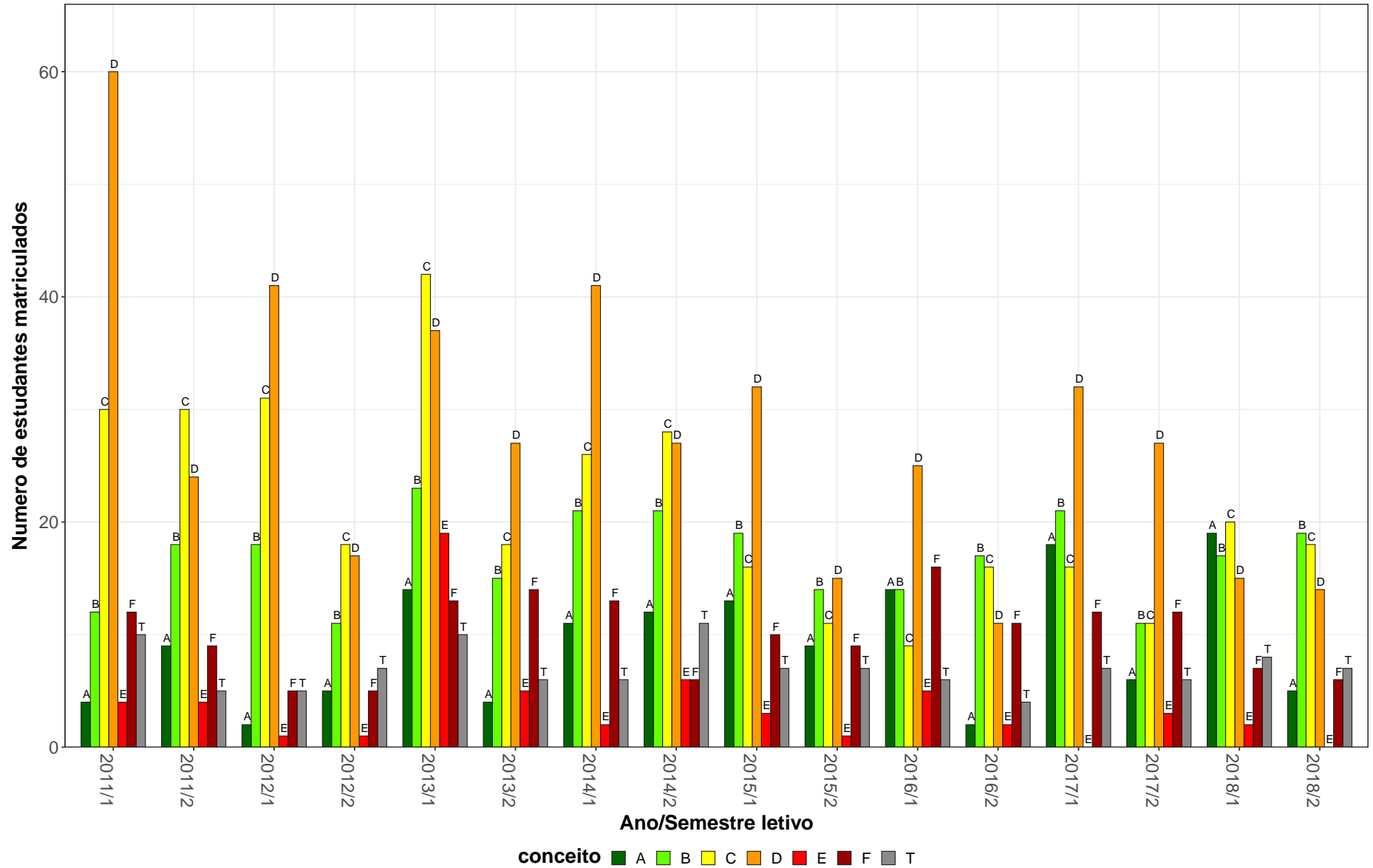
Tabela 32: Avaliação da atividade ECN075-Economia para Engenharia no período de 2011 e 2018 (Continuação)

Situação	2011		2012		2013		2014		2015		2016		2017		2018		Total	
	Freq.	%	Freq.	%	Freq.	%	Freq.	%	Freq.	%	Freq.	%	Freq.	%	Freq.	%	Freq.	%
Engenharia de Controle e Automação Noturno (Bacharelado)																		
Aprovado	0	-	2	100%	26	96,3%	56	100%	72	97,3%	68	85%	94	95,9%	84	91,3%	402	93,7%
Reprovado (I)	0	-	0	0%	0	0%	0	0%	2	2,7%	0	0%	0	0%	0	0%	2	0,5%
Reprovado (R)	0	-	0	0%	1	3,7%	0	0%	0	0%	10	12,5%	2	2%	2	2,2%	15	3,5%
Trancamento	0	-	0	0%	0	0%	0	0%	0	0%	2	2,5%	2	2%	6	6,5%	10	2,3%
Total	0	-	2	100%	27	100%	56	100%	74	100%	80	100%	98	100%	92	100%	429	100%
Engenharia de Minas (Bacharelado)																		
Aprovado	61	93,8%	50	94,3%	51	94,4%	90	95,7%	88	89,8%	108	93,1%	114	95%	4	66,7%	566	93,4%
Reprovado (I)	0	0%	0	0%	0	0%	0	0%	4	4,1%	0	0%	4	3,3%	2	33,3%	10	1,7%
Reprovado (R)	4	6,2%	3	5,7%	2	3,7%	4	4,3%	2	2%	4	3,4%	2	1,7%	0	0%	21	3,5%
Trancamento	0	0%	0	0%	1	1,9%	0	0%	4	4,1%	4	3,4%	0	0%	0	0%	9	1,5%
Total	65	100%	53	100%	54	100%	94	100%	98	100%	116	100%	120	100%	6	100%	606	100%
Engenharia de Produção (Bacharelado)																		
Aprovado	105	89,7%	56	84,8%	53	89,8%	68	94,4%	118	90,8%	206	95,4%	160	95,2%	162	89%	928	91,9%
Reprovado (I)	2	1,7%	2	3%	2	3,4%	0	0%	0	0%	0	0%	0	0%	4	2,2%	10	1%
Reprovado (R)	6	5,1%	7	10,6%	3	5,1%	2	2,8%	12	9,2%	4	1,9%	8	4,8%	8	4,4%	50	5%
Trancamento	4	3,4%	1	1,5%	1	1,7%	2	2,8%	0	0%	6	2,8%	0	0%	8	4,4%	22	2,2%
Total	117	100%	66	100%	59	100%	72	100%	130	100%	216	100%	168	100%	182	100%	1010	100%
Engenharia de Sistemas (Bacharelado)																		
Aprovado	5	45,5%	2	40%	8	57,1%	38	95%	54	93,1%	50	48,1%	54	75%	76	79,2%	287	71,8%
Reprovado (I)	2	18,2%	0	0%	0	0%	0	0%	4	6,9%	4	3,8%	10	13,9%	0	0%	20	5%
Reprovado (R)	2	18,2%	3	60%	6	42,9%	2	5%	0	0%	42	40,4%	2	2,8%	14	14,6%	71	17,8%
Trancamento	2	18,2%	0	0%	0	0%	0	0%	0	0%	8	7,7%	6	8,3%	6	6,2%	22	5,5%
Total	11	100%	5	100%	14	100%	40	100%	58	100%	104	100%	72	100%	96	100%	400	100%
Engenharia Elétrica (Bacharelado)																		
Aprovado	72	66,7%	44	65,7%	13	31,7%	0	-	34	85%	80	70,2%	0	-	28	66,7%	271	65,8%
Reprovado (I)	3	2,8%	8	11,9%	2	4,9%	0	-	0	0%	2	1,8%	0	-	2	4,8%	17	4,1%
Reprovado (R)	13	12%	11	16,4%	16	39%	0	-	4	10%	22	19,3%	0	-	4	9,5%	70	17%
Trancamento	20	18,5%	4	6%	10	24,4%	0	-	2	5%	10	8,8%	0	-	8	19%	54	13,1%
Total	108	100%	67	100%	41	100%	0	-	40	100%	114	100%	0	-	42	100%	412	100%

* Foram destacadas na cor cinza as células em que o percentual de aprovados é menor do que o percentual geral de aprovados da atividade acadêmica curricular, considerando todo o período avaliado.

Tabela 32: Avaliação da atividade ECN075-Economia para Engenharia no período de 2011 e 2018 (Continuação)

Situação	2011		2012		2013		2014		2015		2016		2017		2018		Total	
	Freq.	%	Freq.	%	Freq.	%	Freq.	%	Freq.	%	Freq.	%	Freq.	%	Freq.	%	Freq.	%
Engenharia Mecânica Diurno (Bacharelado)																		
Aprovado	2	50%	11	52,4%	74	85,1%	154	91,7%	142	93,4%	80	81,6%	108	96,4%	132	89,2%	703	89%
Reprovado (I)	0	0%	0	0%	3	3,4%	0	0%	0	0%	2	2%	0	0%	2	1,4%	7	0,9%
Reprovado (R)	1	25%	8	38,1%	10	11,5%	0	0%	6	3,9%	8	8,2%	4	3,6%	6	4,1%	43	5,4%
Trancamento	1	25%	2	9,5%	0	0%	14	8,3%	4	2,6%	8	8,2%	0	0%	8	5,4%	37	4,7%
Total	4	100%	21	100%	87	100%	168	100%	152	100%	98	100%	112	100%	148	100%	790	100%
Engenharia Mecânica Noturno (Bacharelado)																		
Aprovado	4	66,7%	12	75%	50	94,3%	94	100%	102	100%	68	77,3%	96	85,7%	140	92,1%	566	90,9%
Reprovado (I)	0	0%	1	6,2%	1	1,9%	0	0%	0	0%	0	0%	2	1,8%	4	2,6%	8	1,3%
Reprovado (R)	1	16,7%	2	12,5%	2	3,8%	0	0%	0	0%	14	15,9%	6	5,4%	6	3,9%	31	5%
Trancamento	1	16,7%	1	6,2%	0	0%	0	0%	0	0%	6	6,8%	8	7,1%	2	1,3%	18	2,9%
Total	6	100%	16	100%	53	100%	94	100%	102	100%	88	100%	112	100%	152	100%	623	100%
Engenharia Metalúrgica (Bacharelado)																		
Aprovado	49	89,1%	69	89,6%	50	94,3%	76	88,4%	92	92%	134	90,5%	112	93,3%	178	89%	760	90,6%
Reprovado (I)	0	0%	2	2,6%	0	0%	0	0%	4	4%	0	0%	0	0%	2	1%	8	1%
Reprovado (R)	0	0%	6	7,8%	1	1,9%	6	7%	2	2%	6	4,1%	4	3,3%	4	2%	29	3,5%
Trancamento	6	10,9%	0	0%	2	3,8%	4	4,7%	2	2%	8	5,4%	4	3,3%	16	8%	42	5%
Total	55	100%	77	100%	53	100%	86	100%	100	100%	148	100%	120	100%	200	100%	839	100%
Engenharia Química (Bacharelado)																		
Aprovado	56	94,9%	63	91,3%	69	92%	96	96%	98	92,5%	138	94,5%	100	100%	88	100%	708	95,3%
Reprovado (I)	0	0%	0	0%	0	0%	0	0%	0	0%	2	1,4%	0	0%	0	0%	2	0,3%
Reprovado (R)	1	1,7%	1	1,4%	3	4%	2	2%	8	7,5%	2	1,4%	0	0%	0	0%	17	2,3%
Trancamento	2	3,4%	5	7,2%	3	4%	2	2%	0	0%	4	2,7%	0	0%	0	0%	16	2,2%
Total	59	100%	69	100%	75	100%	100	100%	106	100%	146	100%	100	100%	88	100%	743	100%
TOTAL																		
Aprovado	631	87%	554	80,4%	743	81%	1180	92,8%	1238	92,1%	1330	84,7%	1310	89,7%	1412	87,7%	8398	87,6%
Reprovado (I)	11	1,5%	16	2,3%	16	1,7%	2	0,2%	16	1,2%	10	0,6%	22	1,5%	28	1,7%	121	1,3%
Reprovado (R)	43	5,9%	93	13,5%	129	14,1%	46	3,6%	62	4,6%	156	9,9%	92	6,3%	82	5,1%	703	7,3%
Trancamento	40	5,5%	26	3,8%	29	3,2%	44	3,5%	28	2,1%	74	4,7%	36	2,5%	88	5,5%	365	3,8%
Total	725	100%	689	100%	917	100%	1272	100%	1344	100%	1570	100%	1460	100%	1610	100%	9587	100%

* Foram destacadas na cor cinza as células em que o percentual de aprovados é menor do que o percentual geral de aprovados da atividade acadêmica curricular, considerando todo o período avaliado.

ECN075–Economia para Engenharia



Figura 31: Conceito obtido pelos estudantes na atividade acadêmica curricular ECN075-Economia para Engenharia no período de 2011 a 2018 na Faculdade Ciências Econômicas.

Tabela 33: Avaliação da atividade ECN076-Economia Matematica no período de 2011 e 2018

Situação	2011		2012		2013		2014		2015		2016		2017		2018		Total	
	Freq.	%	Freq.	%	Freq.	%	Freq.	%	Freq.	%	Freq.	%	Freq.	%	Freq.	%	Freq.	%
Relações Econômicas Internacionais (Bacharelado)																		
Aprovado	0	-	0	-	0	-	0	-	39	45,9%	46	48,9%	29	35,4%	54	56,2%	168	47,1%
Reprovado (I)	0	-	0	-	0	-	0	-	0	0%	0	0%	0	0%	0	0%	0	0%
Reprovado (R)	0	-	0	-	0	-	0	-	40	47,1%	38	40,4%	48	58,5%	31	32,3%	157	44%
Trancamento	0	-	0	-	0	-	0	-	6	7,1%	10	10,6%	5	6,1%	11	11,5%	32	9%
Total	0	-	0	-	0	-	0	-	85	100%	94	100%	82	100%	96	100%	357	100%
TOTAL																		
Aprovado	0	-	0	-	0	-	0	-	39	45,9%	46	48,9%	29	35,4%	54	56,2%	168	47,1%
Reprovado (I)	0	-	0	-	0	-	0	-	0	0%	0	0%	0	0%	0	0%	0	0%
Reprovado (R)	0	-	0	-	0	-	0	-	40	47,1%	38	40,4%	48	58,5%	31	32,3%	157	44%
Trancamento	0	-	0	-	0	-	0	-	6	7,1%	10	10,6%	5	6,1%	11	11,5%	32	9%
Total	0	-	0	-	0	-	0	-	85	100%	94	100%	82	100%	96	100%	357	100%

* Foram destacadas na cor cinza as células as células em que o percentual de aprovados é menor do que o percentual geral de aprovados da atividade acadêmica curricular, considerando todo o período avaliado.

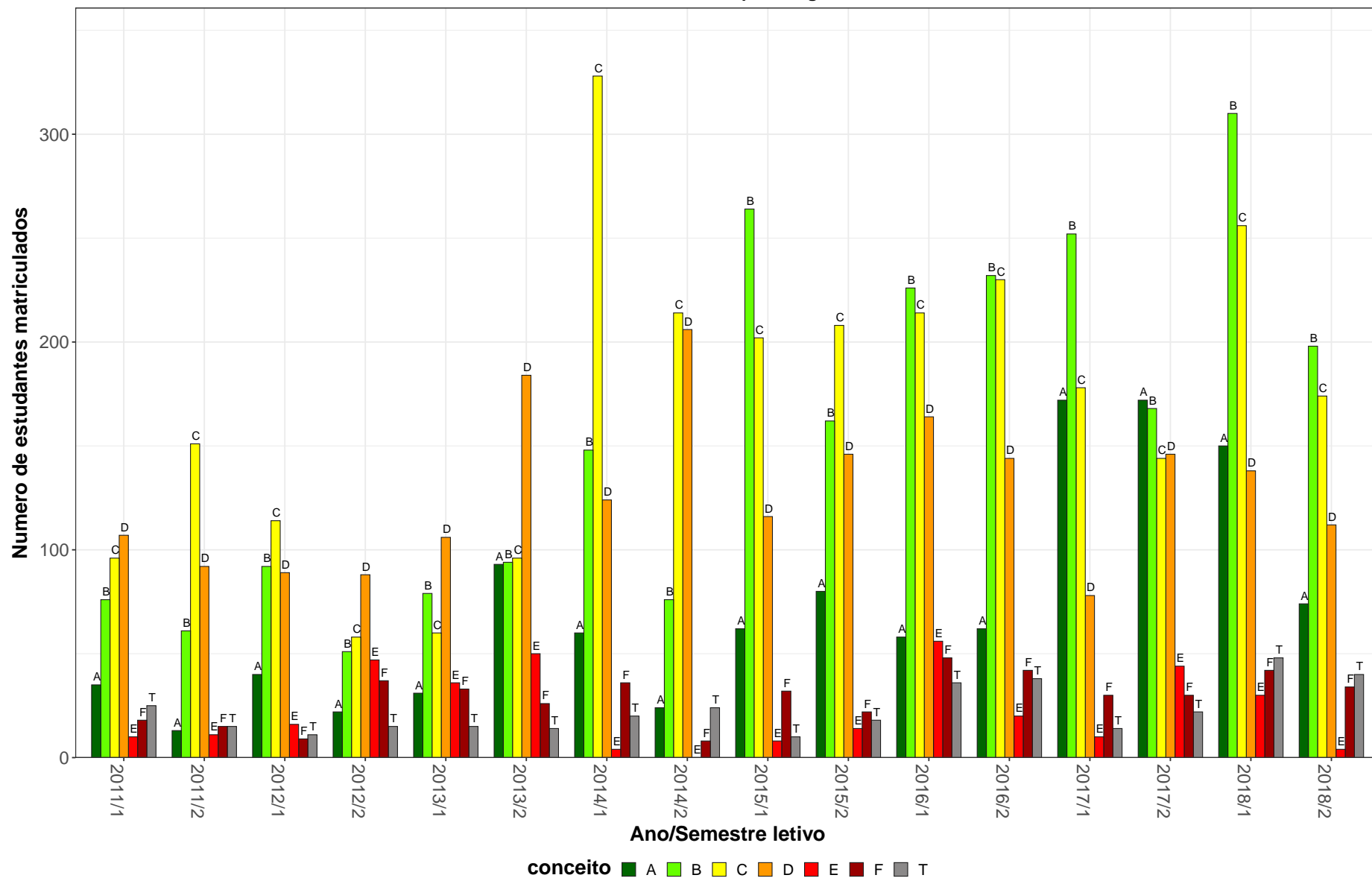
ECN076–Economia Matematica



Figura 32: Conceito obtido pelos estudantes na atividade acadêmica curricular ECN076-Economia Matematica no período de 2011 a 2018 na Faculdade Ciências Econômicas.

Tabela 34: Avaliação da atividade ECN101-Economia A I no período de 2011 e 2018

Situação	2011		2012		2013		2014		2015		2016		2017		2018		Total	
	Freq.	%	Freq.	%	Freq.	%	Freq.	%	Freq.	%	Freq.	%	Freq.	%	Freq.	%	Freq.	%
Administração Diurno (Bacharelado)																		
Aprovado	48	92,3%	41	85,4%	40	74,1%	35	63,6%	42	71,2%	42	75%	45	75%	45	86,5%	338	77,5%
Reprovado (I)	0	0%	1	2,1%	0	0%	1	1,8%	7	11,9%	1	1,8%	5	8,3%	1	1,9%	16	3,7%
Reprovado (R)	2	3,8%	4	8,3%	13	24,1%	13	23,6%	6	10,2%	7	12,5%	6	10%	4	7,7%	55	12,6%
Trancamento	2	3,8%	2	4,2%	1	1,9%	6	10,9%	4	6,8%	6	10,7%	4	6,7%	2	3,8%	27	6,2%
Total	52	100%	48	100%	54	100%	55	100%	59	100%	56	100%	60	100%	52	100%	436	100%
Administração Noturno (Bacharelado)																		
Aprovado	36	81,8%	32	86,5%	45	81,8%	26	72,2%	17	94,4%	32	84,2%	34	77,3%	43	76,8%	265	80,8%
Reprovado (I)	0	0%	1	2,7%	0	0%	4	11,1%	0	0%	2	5,3%	0	0%	0	0%	7	2,1%
Reprovado (R)	7	15,9%	1	2,7%	6	10,9%	2	5,6%	0	0%	2	5,3%	6	13,6%	6	10,7%	30	9,1%
Trancamento	1	2,3%	3	8,1%	4	7,3%	4	11,1%	1	5,6%	2	5,3%	4	9,1%	7	12,5%	26	7,9%
Total	44	100%	37	100%	55	100%	36	100%	18	100%	38	100%	44	100%	56	100%	328	100%
Direito Diurno (Bacharelado)																		
Aprovado	0	-	0	-	87	90,6%	141	78,8%	153	86,4%	170	85,4%	190	93,1%	195	91,5%	936	87,6%
Reprovado (I)	0	-	0	-	0	0%	3	1,7%	0	0%	0	0%	4	2%	5	2,3%	12	1,1%
Reprovado (R)	0	-	0	-	8	8,3%	27	15,1%	21	11,9%	18	9%	2	1%	1	0,5%	77	7,2%
Trancamento	0	-	0	-	1	1%	8	4,5%	3	1,7%	11	5,5%	8	3,9%	12	5,6%	43	4%
Total	0	-	0	-	96	100%	179	100%	177	100%	199	100%	204	100%	213	100%	1068	100%
Direito Noturno (Bacharelado)																		
Aprovado	0	-	0	-	83	92,2%	124	74,3%	138	81,2%	146	80,2%	164	84,1%	149	76,4%	804	80,5%
Reprovado (I)	0	-	0	-	0	0%	19	11,4%	3	1,8%	0	0%	1	0,5%	2	1%	25	2,5%
Reprovado (R)	0	-	0	-	6	6,7%	7	4,2%	19	11,2%	17	9,3%	15	7,7%	18	9,2%	82	8,2%
Trancamento	0	-	0	-	1	1,1%	17	10,2%	10	5,9%	19	10,4%	15	7,7%	26	13,3%	88	8,8%
Total	0	-	0	-	90	100%	167	100%	170	100%	182	100%	195	100%	195	100%	999	100%

* Foram destacadas na cor cinza as células em que o percentual de aprovados é menor do que o percentual geral de aprovados da atividade acadêmica curricular, considerando todo o período avaliado.

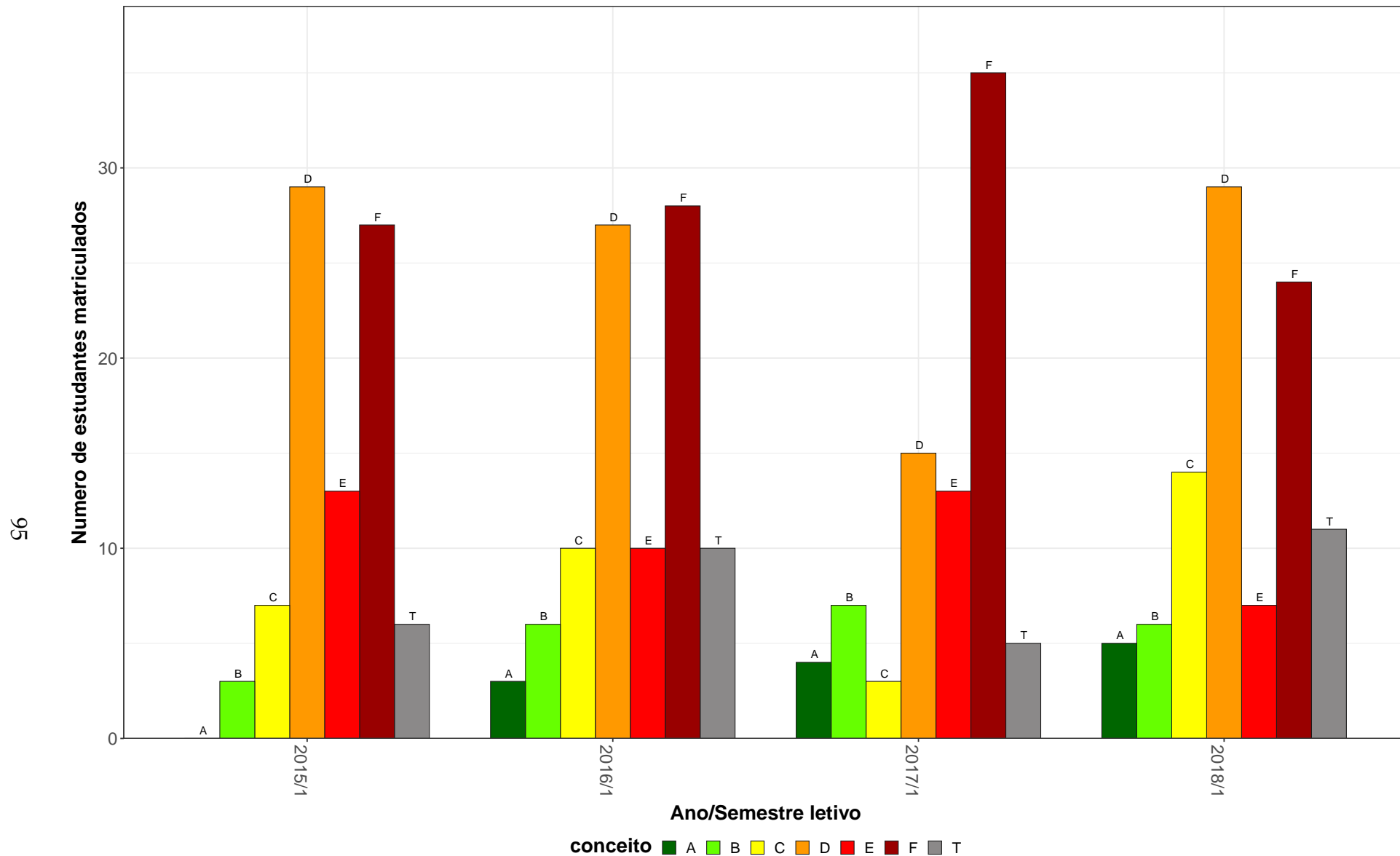
Tabela 34: Avaliação da atividade ECN101-Economia A I no período de 2011 e 2018 (Continuação)

Situação	2011		2012		2013		2014		2015		2016		2017		2018		Total	
	Freq.	%	Freq.	%	Freq.	%	Freq.	%	Freq.	%	Freq.	%	Freq.	%	Freq.	%	Freq.	%
Engenharia Civil (Bacharelado)																		
Aprovado	0	-	0	0%	33	97,1%	47	94%	22	91,7%	54	93,1%	36	87,8%	6	54,5%	198	90,4%
Reprovado (I)	0	-	1	100%	0	0%	0	0%	0	0%	0	0%	0	0%	0	0%	1	0,5%
Reprovado (R)	0	-	0	0%	0	0%	1	2%	0	0%	2	3,4%	2	4,9%	1	9,1%	6	2,7%
Trancamento	0	-	0	0%	1	2,9%	2	4%	2	8,3%	2	3,4%	3	7,3%	4	36,4%	14	6,4%
Total	0	-	1	100%	34	100%	50	100%	24	100%	58	100%	41	100%	11	100%	219	100%
Engenharia de Produção (Bacharelado)																		
Aprovado	0	-	0	-	35	94,6%	47	88,7%	6	85,7%	2	100%	3	100%	0	-	93	91,2%
Reprovado (I)	0	-	0	-	0	0%	0	0%	0	0%	0	0%	0	0%	0	-	0	0%
Reprovado (R)	0	-	0	-	1	2,7%	1	1,9%	0	0%	0	0%	0	0%	0	-	2	2%
Trancamento	0	-	0	-	1	2,7%	5	9,4%	1	14,3%	0	0%	0	0%	0	-	7	6,9%
Total	0	-	0	-	37	100%	53	100%	7	100%	2	100%	3	100%	0	-	102	100%
Engenharia Elétrica (Bacharelado)																		
Aprovado	0	-	0	-	38	88,4%	32	91,4%	1	50%	3	100%	3	75%	4	100%	81	89%
Reprovado (I)	0	-	0	-	0	0%	1	2,9%	0	0%	0	0%	0	0%	0	0%	1	1,1%
Reprovado (R)	0	-	0	-	3	7%	0	0%	1	50%	0	0%	0	0%	0	0%	4	4,4%
Trancamento	0	-	0	-	2	4,7%	2	5,7%	0	0%	0	0%	1	25%	0	0%	5	5,5%
Total	0	-	0	-	43	100%	35	100%	2	100%	3	100%	4	100%	4	100%	91	100%
Estatística (Bacharelado)																		
Aprovado	0	-	0	-	18	75%	20	55,6%	9	81,8%	1	50%	0	0%	8	66,7%	56	64,4%
Reprovado (I)	0	-	0	-	0	0%	3	8,3%	1	9,1%	0	0%	0	0%	0	0%	4	4,6%
Reprovado (R)	0	-	0	-	1	4,2%	5	13,9%	0	0%	0	0%	1	50%	0	0%	7	8%
Trancamento	0	-	0	-	5	20,8%	8	22,2%	1	9,1%	1	50%	1	50%	4	33,3%	20	23%
Total	0	-	0	-	24	100%	36	100%	11	100%	2	100%	2	100%	12	100%	87	100%
Farmácia Diurno (Bacharelado)																		
Aprovado	0	-	0	-	2	66,7%	5	50%	0	0%	0	-	0	-	0	0%	7	46,7%
Reprovado (I)	0	-	0	-	0	0%	1	10%	0	0%	0	-	0	-	0	0%	1	6,7%
Reprovado (R)	0	-	0	-	0	0%	0	0%	1	100%	0	-	0	-	0	0%	1	6,7%
Trancamento	0	-	0	-	1	33,3%	4	40%	0	0%	0	-	0	-	1	100%	6	40%
Total	0	-	0	-	3	100%	10	100%	1	100%	0	-	0	-	1	100%	15	100%

* Foram destacadas na cor cinza as células em que o percentual de aprovados é menor do que o percentual geral de aprovados da atividade acadêmica curricular, considerando todo o período avaliado.

Tabela 34: Avaliação da atividade ECN101-Economia A I no período de 2011 e 2018 (Continuação)

Situação	2011		2012		2013		2014		2015		2016		2017		2018		Total	
	Freq.	%	Freq.	%	Freq.	%	Freq.	%	Freq.	%	Freq.	%	Freq.	%	Freq.	%	Freq.	%
Sistemas de Informação (Bacharelado)																		
Aprovado	0	-	0	-	29	61,7%	55	68,8%	34	65,4%	43	66,2%	57	69,5%	60	75,9%	278	68,6%
Reprovado (I)	0	-	0	-	0	0%	1	1,2%	0	0%	0	0%	4	4,9%	7	8,9%	12	3%
Reprovado (R)	0	-	0	-	11	23,4%	14	17,5%	13	25%	12	18,5%	10	12,2%	0	0%	60	14,8%
Trancamento	0	-	0	-	7	14,9%	10	12,5%	5	9,6%	10	15,4%	11	13,4%	12	15,2%	55	13,6%
Total	0	-	0	-	47	100%	80	100%	52	100%	65	100%	82	100%	79	100%	405	100%
Turismo (Bacharelado)																		
Aprovado	0	-	0	-	24	70,6%	47	61%	42	60%	42	64,6%	45	58,4%	51	70,8%	251	63,5%
Reprovado (I)	0	-	0	-	0	0%	7	9,1%	10	14,3%	0	0%	7	9,1%	8	11,1%	32	8,1%
Reprovado (R)	0	-	0	-	8	23,5%	13	16,9%	11	15,7%	13	20%	16	20,8%	5	6,9%	66	16,7%
Trancamento	0	-	0	-	2	5,9%	10	13%	7	10%	10	15,4%	9	11,7%	8	11,1%	46	11,6%
Total	0	-	0	-	34	100%	77	100%	70	100%	65	100%	77	100%	72	100%	395	100%
TOTAL																		
Aprovado	84	87,5%	75	84,3%	440	83,8%	608	73,9%	468	77,7%	535	79,6%	577	81%	566	80,2%	3353	79,4%
Reprovado (I)	0	0%	3	3,4%	0	0%	44	5,3%	21	3,5%	3	0,4%	21	2,9%	24	3,4%	116	2,7%
Reprovado (R)	9	9,4%	5	5,6%	58	11%	89	10,8%	74	12,3%	72	10,7%	58	8,1%	36	5,1%	401	9,5%
Trancamento	3	3,1%	6	6,7%	27	5,1%	82	10%	39	6,5%	62	9,2%	56	7,9%	80	11,3%	355	8,4%
Total	96	100%	89	100%	525	100%	823	100%	602	100%	672	100%	712	100%	706	100%	4225	100%

* Foram destacadas na cor cinza as células em que o percentual de aprovados é menor do que o percentual geral de aprovados da atividade acadêmica curricular, considerando todo o período avaliado.

ECN101–Economia A I



Figura 33: Conceito obtido pelos estudantes na atividade acadêmica curricular ECN101-Economia A I no período de 2011 a 2018 na Faculdade Ciências Econômicas.

Tabela 35: Avaliação da atividade ECN140-Introdução A Economia no período de 2011 e 2018

Situação	2011		2012		2013		2014		2015		2016		2017		2018		Total	
	Freq.	%	Freq.	%	Freq.	%	Freq.	%	Freq.	%	Freq.	%	Freq.	%	Freq.	%	Freq.	%
Biomedicina (Bacharelado)																		
Aprovado	0	-	0	-	0	-	3	42,9%	16	84,2%	0	0%	2	100%	0	-	21	70%
Reprovado (I)	0	-	0	-	0	-	2	28,6%	0	0%	0	0%	0	0%	0	-	2	6,7%
Reprovado (R)	0	-	0	-	0	-	2	28,6%	1	5,3%	0	0%	0	0%	0	-	3	10%
Trancamento	0	-	0	-	0	-	0	0%	2	10,5%	2	100%	0	0%	0	-	4	13,3%
Total	0	-	0	-	0	-	7	100%	19	100%	2	100%	2	100%	0	-	30	100%
Ciência da Computação (Bacharelado)																		
Aprovado	0	-	0	-	66	74,2%	55	58,5%	74	90,2%	59	81,9%	50	75,8%	77	74%	381	75,1%
Reprovado (I)	0	-	0	-	2	2,2%	4	4,3%	3	3,7%	0	0%	0	0%	6	5,8%	15	3%
Reprovado (R)	0	-	0	-	14	15,7%	24	25,5%	2	2,4%	5	6,9%	9	13,6%	12	11,5%	66	13%
Trancamento	0	-	0	-	7	7,9%	11	11,7%	3	3,7%	8	11,1%	7	10,6%	9	8,7%	45	8,9%
Total	0	-	0	-	89	100%	94	100%	82	100%	72	100%	66	100%	104	100%	507	100%
Ciências Sociais (Bacharelado)																		
Aprovado	0	-	0	-	25	42,4%	48	44,9%	78	68,4%	61	63,5%	57	58,2%	70	72,2%	339	59,4%
Reprovado (I)	0	-	0	-	2	3,4%	11	10,3%	9	7,9%	0	0%	0	0%	8	8,2%	30	5,3%
Reprovado (R)	0	-	0	-	22	37,3%	25	23,4%	18	15,8%	21	21,9%	24	24,5%	8	8,2%	118	20,7%
Trancamento	0	-	0	-	10	16,9%	23	21,5%	9	7,9%	14	14,6%	17	17,3%	11	11,3%	84	14,7%
Total	0	-	0	-	59	100%	107	100%	114	100%	96	100%	98	100%	97	100%	571	100%
Gestão de Serviços de Saúde (Bacharelado)																		
Aprovado	0	-	0	-	50	79,4%	73	62,4%	45	45,5%	73	65,2%	40	67,8%	63	84%	344	65,5%
Reprovado (I)	0	-	0	-	0	0%	19	16,2%	11	11,1%	13	11,6%	6	10,2%	1	1,3%	50	9,5%
Reprovado (R)	0	-	0	-	6	9,5%	11	9,4%	27	27,3%	12	10,7%	7	11,9%	6	8%	69	13,1%
Trancamento	0	-	0	-	7	11,1%	14	12%	16	16,2%	14	12,5%	6	10,2%	5	6,7%	62	11,8%
Total	0	-	0	-	63	100%	117	100%	99	100%	112	100%	59	100%	75	100%	525	100%

* Foram destacadas na cor cinza as células em que o percentual de aprovados é menor do que o percentual geral de aprovados da atividade acadêmica curricular, considerando todo o período avaliado.

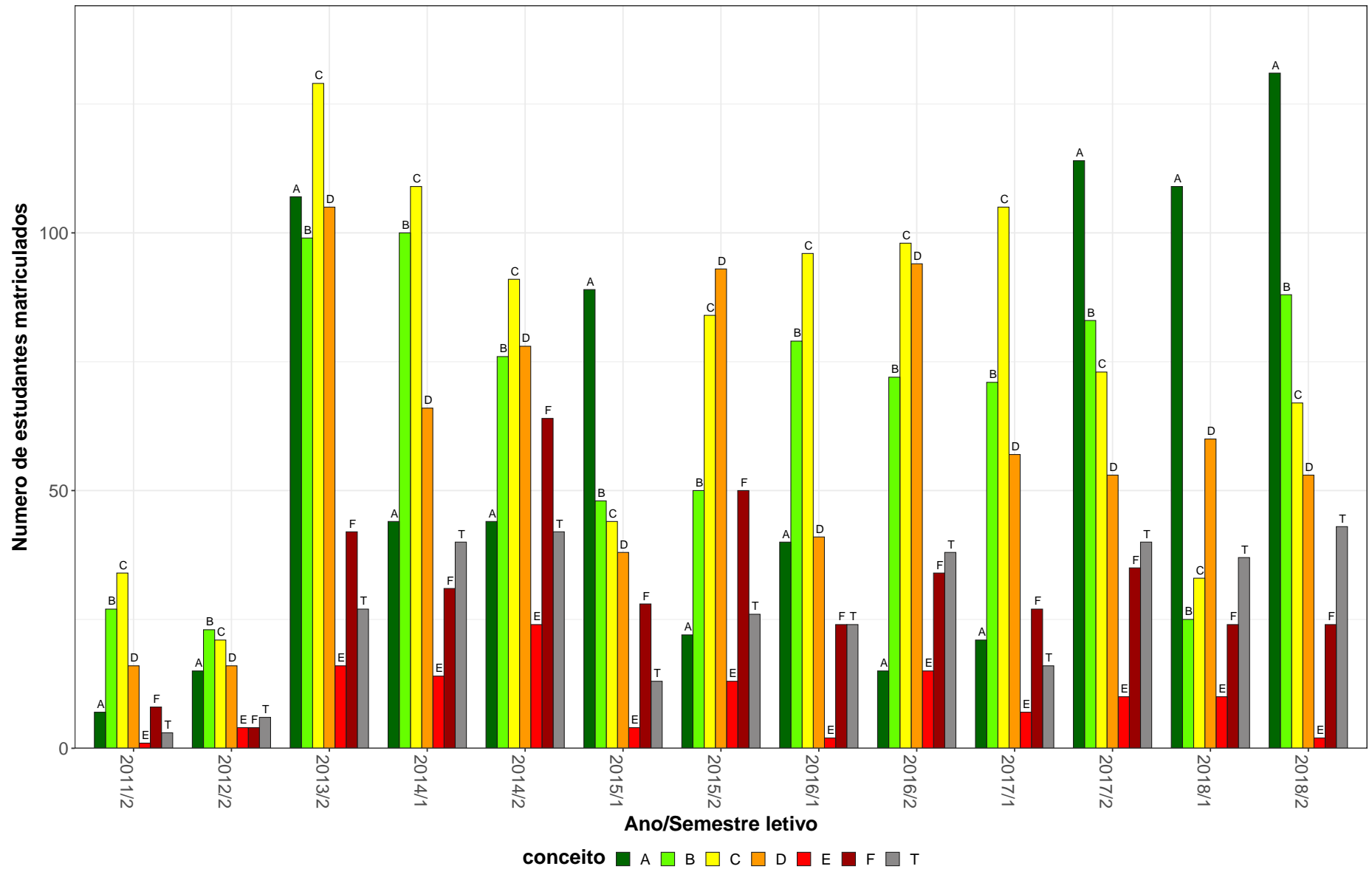
Tabela 35: Avaliação da atividade ECN140-Introdução A Economia no período de 2011 e 2018 (Continuação)

Situação	2011		2012		2013		2014		2015		2016		2017		2018		Total	
	Freq.	%	Freq.	%	Freq.	%	Freq.	%	Freq.	%	Freq.	%	Freq.	%	Freq.	%	Freq.	%
Gestão Pública (Bacharelado)																		
Aprovado	1	100%	0	-	16	32%	94	74%	51	66,2%	48	64,9%	44	74,6%	49	67,1%	303	65,7%
Reprovado (I)	0	0%	0	-	8	16%	0	0%	3	3,9%	9	12,2%	5	8,5%	13	17,8%	38	8,2%
Reprovado (R)	0	0%	0	-	12	24%	18	14,2%	8	10,4%	3	4,1%	1	1,7%	5	6,8%	47	10,2%
Trancamento	0	0%	0	-	14	28%	15	11,8%	15	19,5%	14	18,9%	9	15,3%	6	8,2%	73	15,8%
Total	1	100%	0	-	50	100%	127	100%	77	100%	74	100%	59	100%	73	100%	461	100%
Relações Econômicas Internacionais (Bacharelado)																		
Aprovado	46	88,5%	48	92,3%	55	90,2%	27	47,4%	0	-	0	-	0	-	0	-	176	79,3%
Reprovado (I)	0	0%	2	3,8%	0	0%	0	0%	0	-	0	-	0	-	0	-	2	0,9%
Reprovado (R)	2	3,8%	2	3,8%	6	9,8%	27	47,4%	0	-	0	-	0	-	0	-	37	16,7%
Trancamento	4	7,7%	0	0%	0	0%	3	5,3%	0	-	0	-	0	-	0	-	7	3,2%
Total	52	100%	52	100%	61	100%	57	100%	0	-	0	-	0	-	0	-	222	100%
TOTAL																		
Aprovado	47	87%	49	92,5%	224	65,3%	300	58,6%	266	67,5%	245	68,1%	193	68%	261	74,1%	1585	67,4%
Reprovado (I)	0	0%	2	3,8%	13	3,8%	36	7%	26	6,6%	22	6,1%	11	3,9%	28	8%	138	5,9%
Reprovado (R)	2	3,7%	2	3,8%	65	19%	110	21,5%	56	14,2%	41	11,4%	41	14,4%	31	8,8%	348	14,8%
Trancamento	5	9,3%	0	0%	41	12%	66	12,9%	46	11,7%	52	14,4%	39	13,7%	32	9,1%	281	11,9%
Total	54	100%	53	100%	343	100%	512	100%	394	100%	360	100%	284	100%	352	100%	2352	100%

* Foram destacadas na cor cinza as células em que o percentual de aprovados é menor do que o percentual geral de aprovados da atividade acadêmica curricular, considerando todo o período avaliado.

ECN140-Introdução A Economia



Figura 34: Conceito obtido pelos estudantes na atividade acadêmica curricular ECN140-Introdução A Economia no período de 2011 a 2018 na Faculdade Ciências Econômicas.

Tabela 36: Avaliação da atividade ECN181-Historia Economica Geral no período de 2011 e 2018

Situação	2011		2012		2013		2014		2015		2016		2017		2018		Total	
	Freq.	%	Freq.	%	Freq.	%	Freq.	%	Freq.	%	Freq.	%	Freq.	%	Freq.	%	Freq.	%
Ciências Econômicas (Bacharelado)																		
Aprovado	75	65,2%	67	62,6%	79	69,9%	67	66,3%	61	70,9%	65	63,1%	84	79,2%	70	84,3%	568	69,8%
Reprovado (I)	0	0%	0	0%	5	4,4%	8	7,9%	3	3,5%	12	11,7%	6	5,7%	0	0%	34	4,2%
Reprovado (R)	23	20%	29	27,1%	22	19,5%	17	16,8%	17	19,8%	15	14,6%	11	10,4%	7	8,4%	141	17,3%
Trancamento	17	14,8%	11	10,3%	7	6,2%	9	8,9%	5	5,8%	11	10,7%	5	4,7%	6	7,2%	71	8,7%
Total	115	100%	107	100%	113	100%	101	100%	86	100%	103	100%	106	100%	83	100%	814	100%
Relações Econômicas Internacionais (Bacharelado)																		
Aprovado	47	77%	39	66,1%	55	70,5%	24	48%	38	59,4%	42	71,2%	39	63,9%	37	61,7%	321	65,2%
Reprovado (I)	3	4,9%	0	0%	7	9%	0	0%	10	15,6%	0	0%	7	11,5%	5	8,3%	32	6,5%
Reprovado (R)	3	4,9%	15	25,4%	9	11,5%	19	38%	8	12,5%	10	16,9%	7	11,5%	14	23,3%	85	17,3%
Trancamento	8	13,1%	5	8,5%	7	9%	7	14%	8	12,5%	7	11,9%	8	13,1%	4	6,7%	54	11%
Total	61	100%	59	100%	78	100%	50	100%	64	100%	59	100%	61	100%	60	100%	492	100%
TOTAL																		
Aprovado	122	68,9%	106	63,5%	138	70,4%	96	59,3%	100	66,2%	108	65,9%	125	74%	110	73,8%	905	67,8%
Reprovado (I)	3	1,7%	1	0,6%	12	6,1%	8	4,9%	13	8,6%	12	7,3%	13	7,7%	6	4%	68	5,1%
Reprovado (R)	27	15,3%	44	26,3%	32	16,3%	39	24,1%	25	16,6%	26	15,9%	18	10,7%	22	14,8%	233	17,5%
Trancamento	25	14,1%	16	9,6%	14	7,1%	19	11,7%	13	8,6%	18	11%	13	7,7%	11	7,4%	129	9,7%
Total	177	100%	167	100%	196	100%	162	100%	151	100%	164	100%	169	100%	149	100%	1335	100%

* Foram destacadas na cor cinza as células em que o percentual de aprovados é menor do que o percentual geral de aprovados da atividade acadêmica curricular, considerando todo o período avaliado.

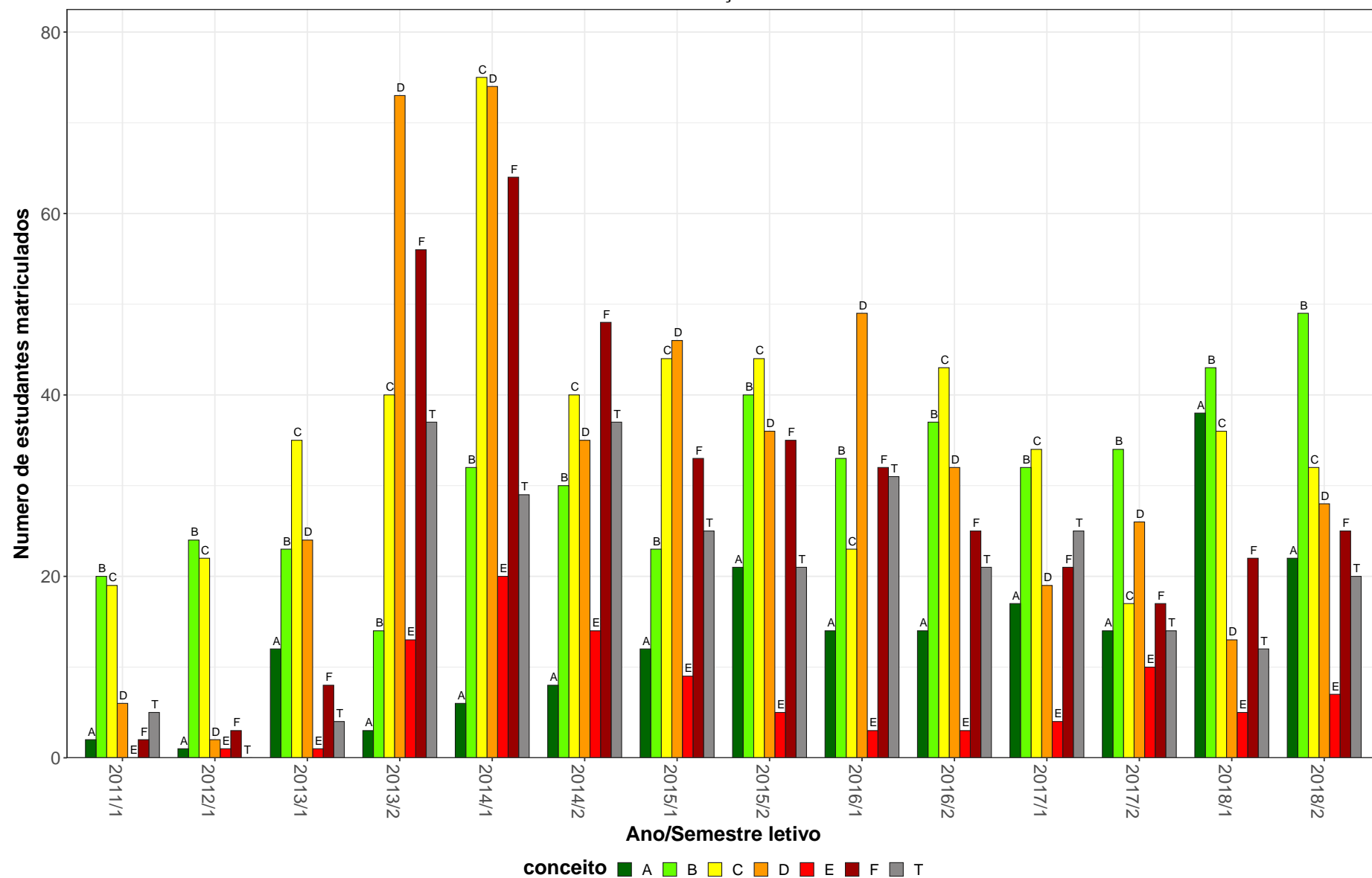
ECN181–Historia Economica Geral



Figura 35: Conceito obtido pelos estudantes na atividade acadêmica curricular ECN181-Historia Economica Geral no período de 2011 a 2018 na Faculdade Ciências Econômicas.

Tabela 37: Avaliação da atividade ECN190-Econometria I no período de 2011 e 2018

Situação	2011		2012		2013		2014		2015		2016		2017		2018		Total	
	Freq.	%	Freq.	%	Freq.	%	Freq.	%	Freq.	%	Freq.	%	Freq.	%	Freq.	%	Freq.	%
Ciências Econômicas (Bacharelado)																		
Aprovado	18	75%	56	75,7%	49	66,2%	61	71,8%	68	76,4%	51	71,8%	51	76,1%	50	83,3%	404	74,3%
Reprovado (I)	0	0%	0	0%	4	5,4%	5	5,9%	0	0%	0	0%	3	4,5%	2	3,3%	14	2,6%
Reprovado (R)	5	20,8%	13	17,6%	17	23%	17	20%	17	19,1%	13	18,3%	10	14,9%	4	6,7%	96	17,6%
Trancamento	1	4,2%	5	6,8%	4	5,4%	2	2,4%	4	4,5%	7	9,9%	3	4,5%	4	6,7%	30	5,5%
Total	24	100%	74	100%	74	100%	85	100%	89	100%	71	100%	67	100%	60	100%	544	100%
Estatística (Bacharelado)																		
Aprovado	0	-	0	0%	4	66,7%	1	100%	2	100%	2	66,7%	1	100%	0	-	10	58,8%
Reprovado (I)	0	-	0	0%	1	16,7%	0	0%	0	0%	0	0%	0	0%	0	-	1	5,9%
Reprovado (R)	0	-	4	100%	0	0%	0	0%	0	0%	0	0%	0	0%	0	-	4	23,5%
Trancamento	0	-	0	0%	1	16,7%	0	0%	0	0%	1	33,3%	0	0%	0	-	2	11,8%
Total	0	-	4	100%	6	100%	1	100%	2	100%	3	100%	1	100%	0	-	17	100%
Gestão de Serviços de Saúde (Bacharelado)																		
Aprovado	0	0%	0	-	49	77,8%	63	75%	69	76,7%	48	65,8%	38	92,7%	0	-	267	75,9%
Reprovado (I)	0	0%	0	-	0	0%	0	0%	7	7,8%	6	8,2%	0	0%	0	-	13	3,7%
Reprovado (R)	0	0%	0	-	11	17,5%	15	17,9%	9	10%	15	20,5%	1	2,4%	0	-	51	14,5%
Trancamento	1	100%	0	-	3	4,8%	6	7,1%	5	5,6%	4	5,5%	2	4,9%	0	-	21	6%
Total	1	100%	0	-	63	100%	84	100%	90	100%	73	100%	41	100%	0	-	352	100%
Gestão Pública (Bacharelado)																		
Aprovado	0	0%	0	0%	16	34,8%	59	50%	69	51,5%	52	50,5%	43	69,4%	55	62,5%	294	53,1%
Reprovado (I)	0	0%	0	0%	10	21,7%	9	7,6%	30	22,4%	7	6,8%	0	0%	4	4,5%	60	10,8%
Reprovado (R)	2	100%	0	0%	10	21,7%	22	18,6%	9	6,7%	17	16,5%	9	14,5%	10	11,4%	79	14,3%
Trancamento	0	0%	1	100%	10	21,7%	28	23,7%	26	19,4%	27	26,2%	10	16,1%	19	21,6%	121	21,8%
Total	2	100%	1	100%	46	100%	118	100%	134	100%	103	100%	62	100%	88	100%	554	100%

* Foram destacadas na cor cinza as células em que o percentual de aprovados é menor do que o percentual geral de aprovados da atividade acadêmica curricular, considerando todo o período avaliado.

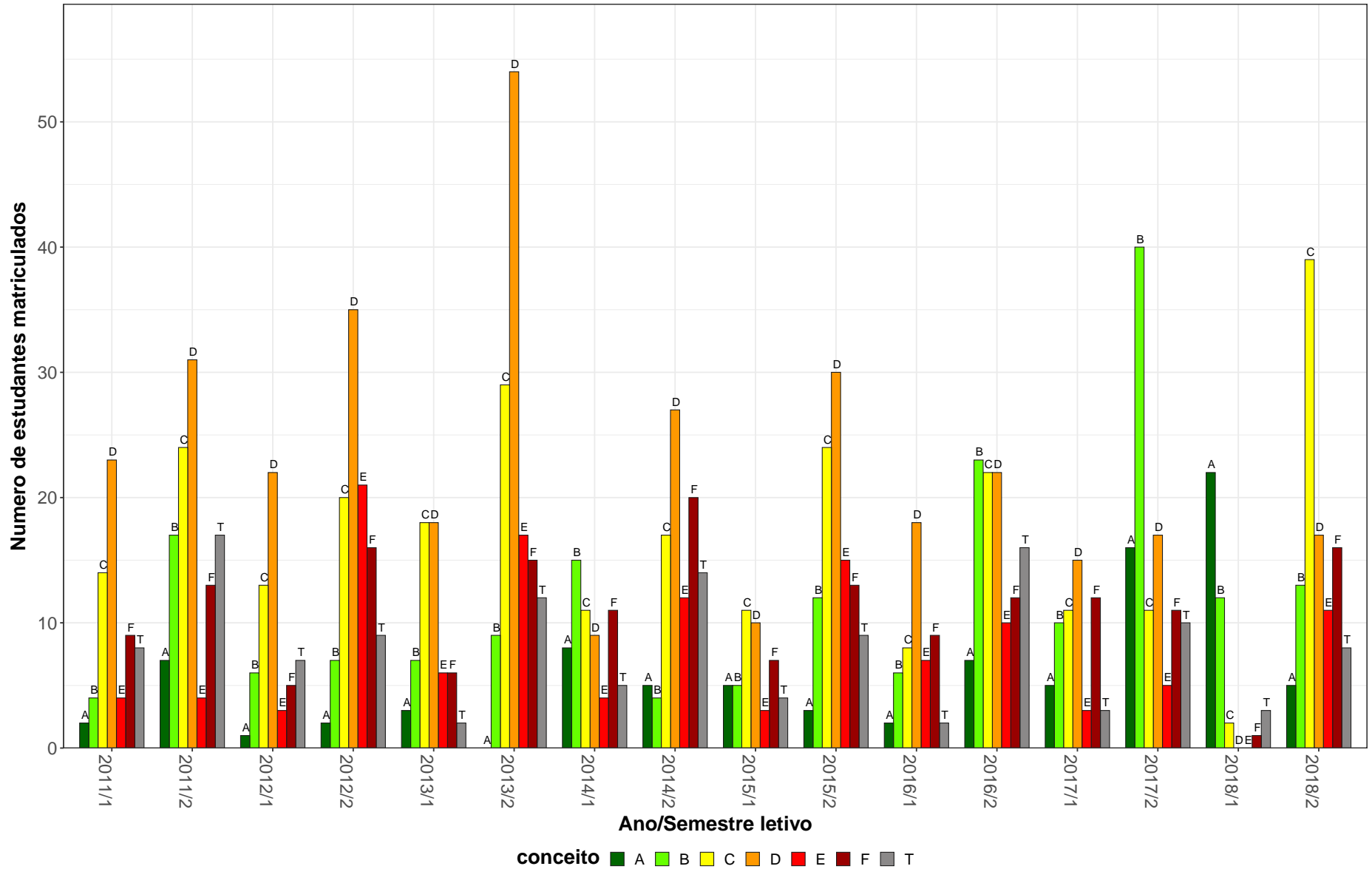
Tabela 37: Avaliação da atividade ECN190-Econometria I no período de 2011 e 2018 (Continuação)

Situação	2011		2012		2013		2014		2015		2016		2017		2018		Total		
	Freq.	%	Freq.	%	Freq.	%	Freq.	%	Freq.	%	Freq.	%	Freq.	%	Freq.	%	Freq.	%	
TOTAL																			
Aprovado	19	61,3%	56	70%	121	61,7%	184	63,7%	209	66,1%	153	61,2%	133	77,3%	108	71,1%	983	66,2%	
Reprovado (I)	0	0%	0	0%	15	7,7%	14	4,8%	37	11,7%	13	5,2%	3	1,7%	6	3,9%	88	5,9%	
Reprovado (R)	9	29%	18	22,5%	40	20,4%	55	19%	35	11,1%	45	18%	21	12,2%	14	9,2%	237	15,9%	
Trancamento	3	9,7%	6	7,5%	20	10,2%	36	12,5%	35	11,1%	39	15,6%	15	8,7%	24	15,8%	178	12%	
Total	31	100%	80	100%	196	100%	289	100%	316	100%	250	100%	172	100%	152	100%	1486	100%	

* Foram destacadas na cor cinza as células em que o percentual de aprovados é menor do que o percentual geral de aprovados da atividade acadêmica curricular, considerando todo o período avaliado.

ECN190–Econometria I



Figura 36: Conceito obtido pelos estudantes na atividade acadêmica curricular ECN190-Econometria I no período de 2011 a 2018 na Faculdade Ciências Econômicas.

Tabela 38: Avaliação da atividade ECN205-Contabilidade Social A no período de 2011 e 2018

Situação	2011		2012		2013		2014		2015		2016		2017		2018		Total	
	Freq.	%	Freq.	%	Freq.	%	Freq.	%	Freq.	%	Freq.	%	Freq.	%	Freq.	%	Freq.	%
Ciências Econômicas (Bacharelado)																		
Aprovado	70	63,1%	68	66,7%	96	87,3%	66	76,7%	67	80,7%	63	66,3%	78	75,7%	72	80,9%	580	74,5%
Reprovado (I)	0	0%	1	1%	0	0%	0	0%	0	0%	3	3,2%	0	0%	0	0%	4	0,5%
Reprovado (R)	27	24,3%	23	22,5%	10	9,1%	14	16,3%	11	13,3%	18	18,9%	20	19,4%	10	11,2%	133	17,1%
Trancamento	14	12,6%	10	9,8%	4	3,6%	6	7%	5	6%	11	11,6%	5	4,9%	7	7,9%	62	8%
Total	111	100%	102	100%	110	100%	86	100%	83	100%	95	100%	103	100%	89	100%	779	100%
Relações Econômicas Internacionais (Bacharelado)																		
Aprovado	0	-	0	-	1	50%	0	-	48	69,6%	48	71,6%	34	47,9%	54	71,1%	185	64,9%
Reprovado (I)	0	-	0	-	0	0%	0	-	0	0%	13	19,4%	9	12,7%	0	0%	22	7,7%
Reprovado (R)	0	-	0	-	1	50%	0	-	19	27,5%	2	3%	23	32,4%	15	19,7%	60	21,1%
Trancamento	0	-	0	-	0	0%	0	-	2	2,9%	4	6%	5	7%	7	9,2%	18	6,3%
Total	0	-	0	-	2	100%	0	-	69	100%	67	100%	71	100%	76	100%	285	100%
TOTAL																		
Aprovado	70	62,5%	68	66,7%	99	86,1%	66	76,7%	120	76,4%	113	68,5%	112	64%	127	76,5%	775	71,9%
Reprovado (I)	0	0%	1	1%	0	0%	0	0%	0	0%	16	9,7%	9	5,1%	0	0%	26	2,4%
Reprovado (R)	27	24,1%	23	22,5%	12	10,4%	14	16,3%	30	19,1%	21	12,7%	43	24,6%	25	15,1%	195	18,1%
Trancamento	15	13,4%	10	9,8%	4	3,5%	6	7%	7	4,5%	15	9,1%	11	6,3%	14	8,4%	82	7,6%
Total	112	100%	102	100%	115	100%	86	100%	157	100%	165	100%	175	100%	166	100%	1078	100%

* Foram destacadas na cor cinza as células em que o percentual de aprovados é menor do que o percentual geral de aprovados da atividade acadêmica curricular, considerando todo o período avaliado.

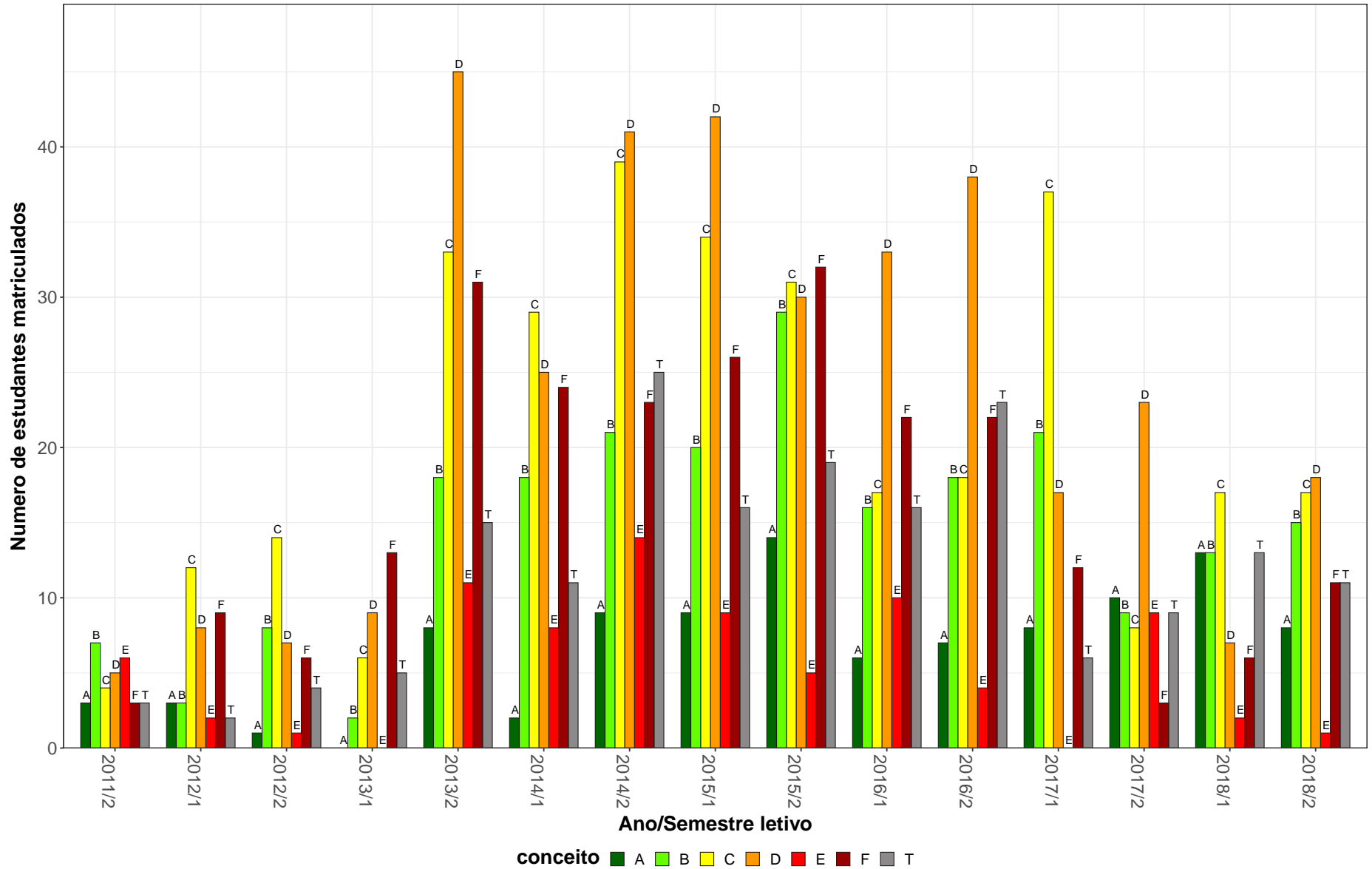
ECN205–Contabilidade Social A



Figura 37: Conceito obtido pelos estudantes na atividade acadêmica curricular ECN205-Contabilidade Social A no período de 2011 a 2018 na Faculdade Ciências Econômicas.

2.4 Atividades acadêmicas curriculares ofertadas pelo Departamento POP

Tabela 39: Avaliação da atividade POP004-Topicos em Demografia no período de 2011 e 2018

Situação	2011		2012		2013		2014		2015		2016		2017		2018		Total	
	Freq.	%	Freq.	%	Freq.	%	Freq.	%	Freq.	%	Freq.	%	Freq.	%	Freq.	%	Freq.	%
Ciências Atuariais (Bacharelado)																		
Aprovado	2	66,7%	1	25%	14	93,3%	24	63,2%	51	68,9%	19	73,1%	39	68,4%	29	87,9%	179	71,6%
Reprovado (I)	0	0%	0	0%	0	0%	3	7,9%	3	4,1%	0	0%	0	0%	0	0%	6	2,4%
Reprovado (R)	0	0%	1	25%	0	0%	4	10,5%	4	5,4%	1	3,8%	6	10,5%	2	6,1%	18	7,2%
Trancamento	1	33,3%	2	50%	1	6,7%	7	18,4%	16	21,6%	6	23,1%	12	21,1%	2	6,1%	47	18,8%
Total	3	100%	4	100%	15	100%	38	100%	74	100%	26	100%	57	100%	33	100%	250	100%
Ciências Econômicas (Bacharelado)																		
Aprovado	22	68,8%	33	66%	30	69,8%	68	79,1%	20	74,1%	43	78,2%	64	74,4%	33	67,3%	313	73,1%
Reprovado (I)	3	9,4%	0	0%	1	2,3%	3	3,5%	1	3,7%	2	3,6%	0	0%	2	4,1%	12	2,8%
Reprovado (R)	2	6,2%	3	6%	3	7%	3	3,5%	0	0%	1	1,8%	12	14%	2	4,1%	26	6,1%
Trancamento	5	15,6%	14	28%	9	20,9%	12	14%	6	22,2%	9	16,4%	10	11,6%	12	24,5%	77	18%
Total	32	100%	50	100%	43	100%	86	100%	27	100%	55	100%	86	100%	49	100%	428	100%
Ciências Sociais (Bacharelado)																		
Aprovado	2	33,3%	2	33,3%	6	54,5%	9	37,5%	12	63,2%	25	78,1%	24	61,5%	25	65,8%	105	60%
Reprovado (I)	1	16,7%	1	16,7%	0	0%	2	8,3%	0	0%	0	0%	1	2,6%	0	0%	5	2,9%
Reprovado (R)	1	16,7%	1	16,7%	2	18,2%	3	12,5%	1	5,3%	1	3,1%	5	12,8%	2	5,3%	16	9,1%
Trancamento	2	33,3%	2	33,3%	3	27,3%	10	41,7%	6	31,6%	6	18,8%	9	23,1%	11	28,9%	49	28%
Total	6	100%	6	100%	11	100%	24	100%	19	100%	32	100%	39	100%	38	100%	175	100%
Ciências Socioambientais (Bacharelado)																		
Aprovado	6	54,5%	3	100%	23	100%	19	54,3%	41	77,4%	9	42,9%	45	91,8%	21	72,4%	167	74,6%
Reprovado (I)	1	9,1%	0	0%	0	0%	1	2,9%	1	1,9%	1	4,8%	3	6,1%	2	6,9%	9	4%
Reprovado (R)	1	9,1%	0	0%	0	0%	10	28,6%	7	13,2%	3	14,3%	0	0%	2	6,9%	23	10,3%
Trancamento	3	27,3%	0	0%	0	0%	5	14,3%	4	7,5%	8	38,1%	1	2%	4	13,8%	25	11,2%
Total	11	100%	3	100%	23	100%	35	100%	53	100%	21	100%	49	100%	29	100%	224	100%

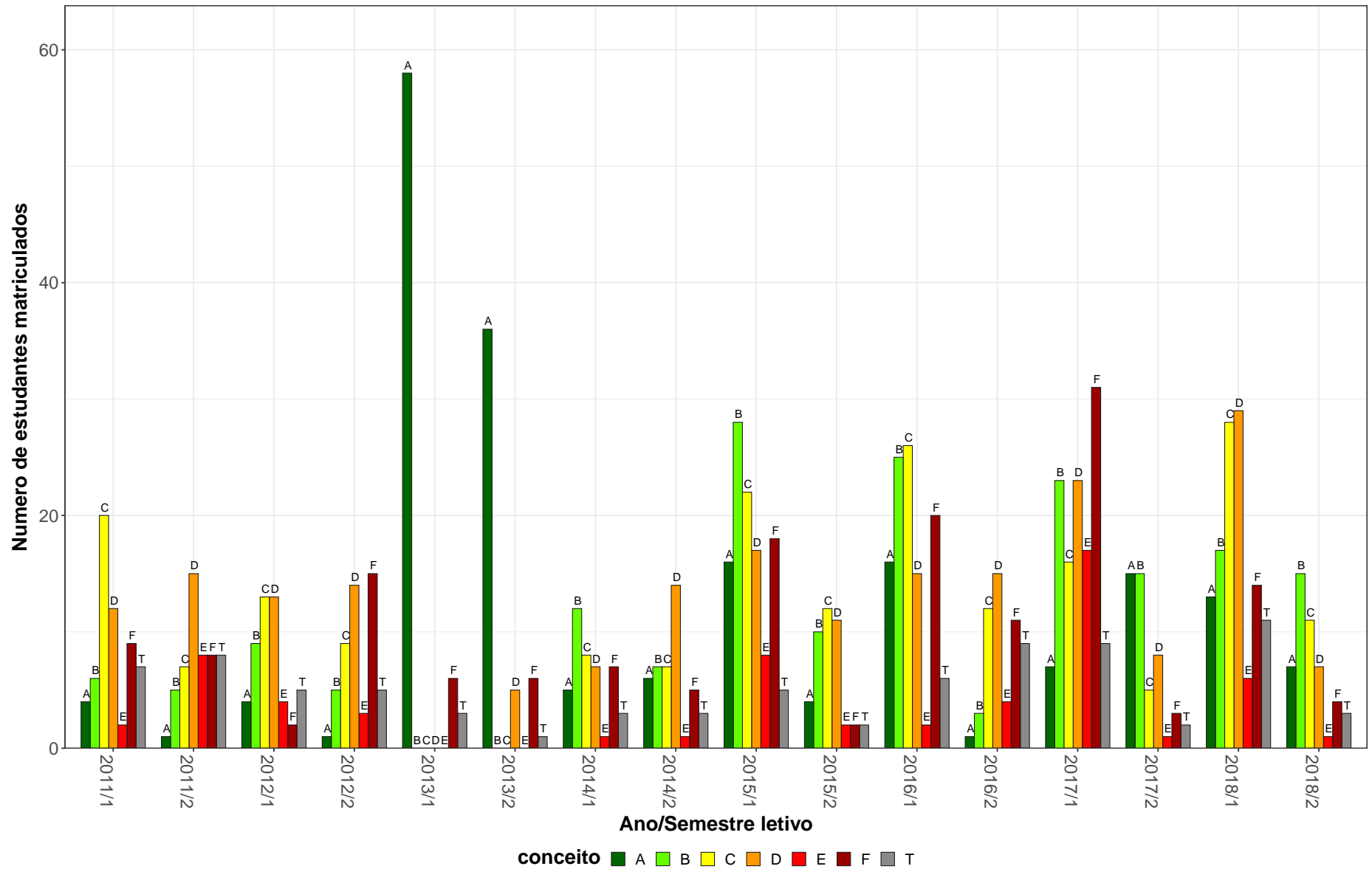
* Foram destacadas na cor cinza as células as células em que o percentual de aprovados é menor do que o percentual geral de aprovados da atividade acadêmica curricular, considerando todo o período avaliado.

Tabela 39: Avaliação da atividade POP004-Topicos em Demografia no período de 2011 e 2018 (Continuação)

Situação	2011		2012		2013		2014		2015		2016		2017		2018		Total	
	Freq.	%	Freq.	%	Freq.	%	Freq.	%	Freq.	%	Freq.	%	Freq.	%	Freq.	%	Freq.	%
Engenharia Civil (Bacharelado)																		
Aprovado	0	-	0	0%	0	-	2	100%	0	-	4	57,1%	4	57,1%	0	-	10	58,8%
Reprovado (I)	0	-	1	100%	0	-	0	0%	0	-	1	14,3%	0	0%	0	-	2	11,8%
Reprovado (R)	0	-	0	0%	0	-	0	0%	0	-	2	28,6%	0	0%	0	-	2	11,8%
Trancamento	0	-	0	0%	0	-	0	0%	0	-	0	0%	3	42,9%	0	-	3	17,6%
Total	0	-	1	100%	0	-	2	100%	0	-	7	100%	7	100%	0	-	17	100%
Estatística (Bacharelado)																		
Aprovado	0	-	0	-	0	0%	4	80%	1	100%	2	50%	7	100%	5	100%	19	76%
Reprovado (I)	0	-	0	-	0	0%	0	0%	0	0%	0	0%	0	0%	0	0%	0	0%
Reprovado (R)	0	-	0	-	1	33,3%	0	0%	0	0%	1	25%	0	0%	0	0%	2	8%
Trancamento	0	-	0	-	2	66,7%	1	20%	0	0%	1	25%	0	0%	0	0%	4	16%
Total	0	-	0	-	3	100%	5	100%	1	100%	4	100%	7	100%	5	100%	25	100%
Gestão Pública (Bacharelado)																		
Aprovado	0	0%	2	33,3%	5	100%	0	0%	15	41,7%	15	50%	34	91,9%	24	64,9%	95	55,6%
Reprovado (I)	1	50%	0	0%	0	0%	7	38,9%	3	8,3%	1	3,3%	0	0%	2	5,4%	14	8,2%
Reprovado (R)	1	50%	1	16,7%	0	0%	3	16,7%	1	2,8%	4	13,3%	1	2,7%	5	13,5%	16	9,4%
Trancamento	0	0%	3	50%	0	0%	8	44,4%	17	47,2%	10	33,3%	2	5,4%	6	16,2%	46	26,9%
Total	2	100%	6	100%	5	100%	18	100%	36	100%	30	100%	37	100%	37	100%	171	100%
Relações Econômicas Internacionais (Bacharelado)																		
Aprovado	0	-	4	100%	9	64,3%	7	77,8%	3	60%	1	100%	2	100%	0	-	26	74,3%
Reprovado (I)	0	-	0	0%	1	7,1%	0	0%	0	0%	0	0%	0	0%	0	-	1	2,9%
Reprovado (R)	0	-	0	0%	0	0%	2	22,2%	0	0%	0	0%	0	0%	0	-	2	5,7%
Trancamento	0	-	0	0%	4	28,6%	0	0%	2	40%	0	0%	0	0%	0	-	6	17,1%
Total	0	-	4	100%	14	100%	9	100%	5	100%	1	100%	2	100%	0	-	35	100%
TOTAL																		
Aprovado	39	59,1%	49	55,7%	96	74,4%	140	61,9%	148	65,8%	126	66%	226	75,8%	144	70,2%	968	67,8%
Reprovado (I)	6	9,1%	2	2,3%	2	1,6%	16	7,1%	8	3,6%	6	3,1%	4	1,3%	7	3,4%	51	3,6%
Reprovado (R)	10	15,2%	9	10,2%	10	7,8%	26	11,5%	14	6,2%	14	7,3%	25	8,4%	14	6,8%	122	8,5%
Trancamento	11	16,7%	28	31,8%	21	16,3%	44	19,5%	55	24,4%	45	23,6%	43	14,4%	40	19,5%	287	20,1%
Total	66	100%	88	100%	129	100%	226	100%	225	100%	191	100%	298	100%	205	100%	1428	100%

* Foram destacadas na cor cinza as células em que o percentual de aprovados é menor do que o percentual geral de aprovados da atividade acadêmica curricular, considerando todo o período avaliado.

POP004–Tópicos em Demografia



Figura 38: Conceito obtido pelos estudantes na atividade acadêmica curricular POP004-Tópicos em Demografia no período de 2011 a 2018 na Faculdade Ciências Econômicas.

Tabela 40: Avaliação da atividade POP005-Introdução A Demografia no período de 2011 e 2018

Situação	2011		2012		2013		2014		2015		2016		2017		2018		Total	
	Freq.	%	Freq.	%	Freq.	%	Freq.	%	Freq.	%	Freq.	%	Freq.	%	Freq.	%	Freq.	%
Ciências Sociais (Bacharelado)																		
Aprovado	0	-	0	-	35	71,4%	54	57,4%	52	61,2%	61	82,4%	54	72%	64	75,3%	320	69,3%
Reprovado (I)	0	-	0	-	0	0%	2	2,1%	0	0%	0	0%	0	0%	6	7,1%	8	1,7%
Reprovado (R)	0	-	0	-	6	12,2%	23	24,5%	25	29,4%	3	4,1%	13	17,3%	7	8,2%	77	16,7%
Trancamento	0	-	0	-	8	16,3%	15	16%	8	9,4%	10	13,5%	8	10,7%	8	9,4%	57	12,3%
Total	0	-	0	-	49	100%	94	100%	85	100%	74	100%	75	100%	85	100%	462	100%
Ciências Sociais (Licenciatura)																		
Aprovado	0	-	0	-	4	66,7%	2	50%	4	80%	0	0%	4	80%	0	0%	14	58,3%
Reprovado (I)	0	-	0	-	0	0%	2	50%	0	0%	0	0%	0	0%	1	50%	3	12,5%
Reprovado (R)	0	-	0	-	1	16,7%	0	0%	1	20%	1	50%	1	20%	1	50%	5	20,8%
Trancamento	0	-	0	-	1	16,7%	0	0%	0	0%	1	50%	0	0%	0	0%	2	8,3%
Total	0	-	0	-	6	100%	4	100%	5	100%	2	100%	5	100%	2	100%	24	100%
Ciências Socioambientais (Bacharelado)																		
Aprovado	0	-	0	-	38	69,1%	26	68,4%	29	65,9%	36	63,2%	33	68,8%	38	69,1%	200	67,3%
Reprovado (I)	0	-	0	-	8	14,5%	5	13,2%	8	18,2%	6	10,5%	7	14,6%	6	10,9%	40	13,5%
Reprovado (R)	0	-	0	-	6	10,9%	2	5,3%	2	4,5%	2	3,5%	3	6,2%	3	5,5%	18	6,1%
Trancamento	0	-	0	-	3	5,5%	5	13,2%	5	11,4%	13	22,8%	5	10,4%	8	14,5%	39	13,1%
Total	0	-	0	-	55	100%	38	100%	44	100%	57	100%	48	100%	55	100%	297	100%
Gestão de Serviços de Saúde (Bacharelado)																		
Aprovado	0	-	0	-	23	79,3%	71	81,6%	63	70,8%	40	55,6%	55	57,3%	73	64,6%	325	66,9%
Reprovado (I)	0	-	0	-	0	0%	1	1,1%	9	10,1%	11	15,3%	15	15,6%	19	16,8%	55	11,3%
Reprovado (R)	0	-	0	-	3	10,3%	9	10,3%	3	3,4%	12	16,7%	5	5,2%	6	5,3%	38	7,8%
Trancamento	0	-	0	-	3	10,3%	6	6,9%	14	15,7%	9	12,5%	21	21,9%	15	13,3%	68	14%
Total	0	-	0	-	29	100%	87	100%	89	100%	72	100%	96	100%	113	100%	486	100%

* Foram destacadas na cor cinza as células em que o percentual de aprovados é menor do que o percentual geral de aprovados da atividade acadêmica curricular, considerando todo o período avaliado.

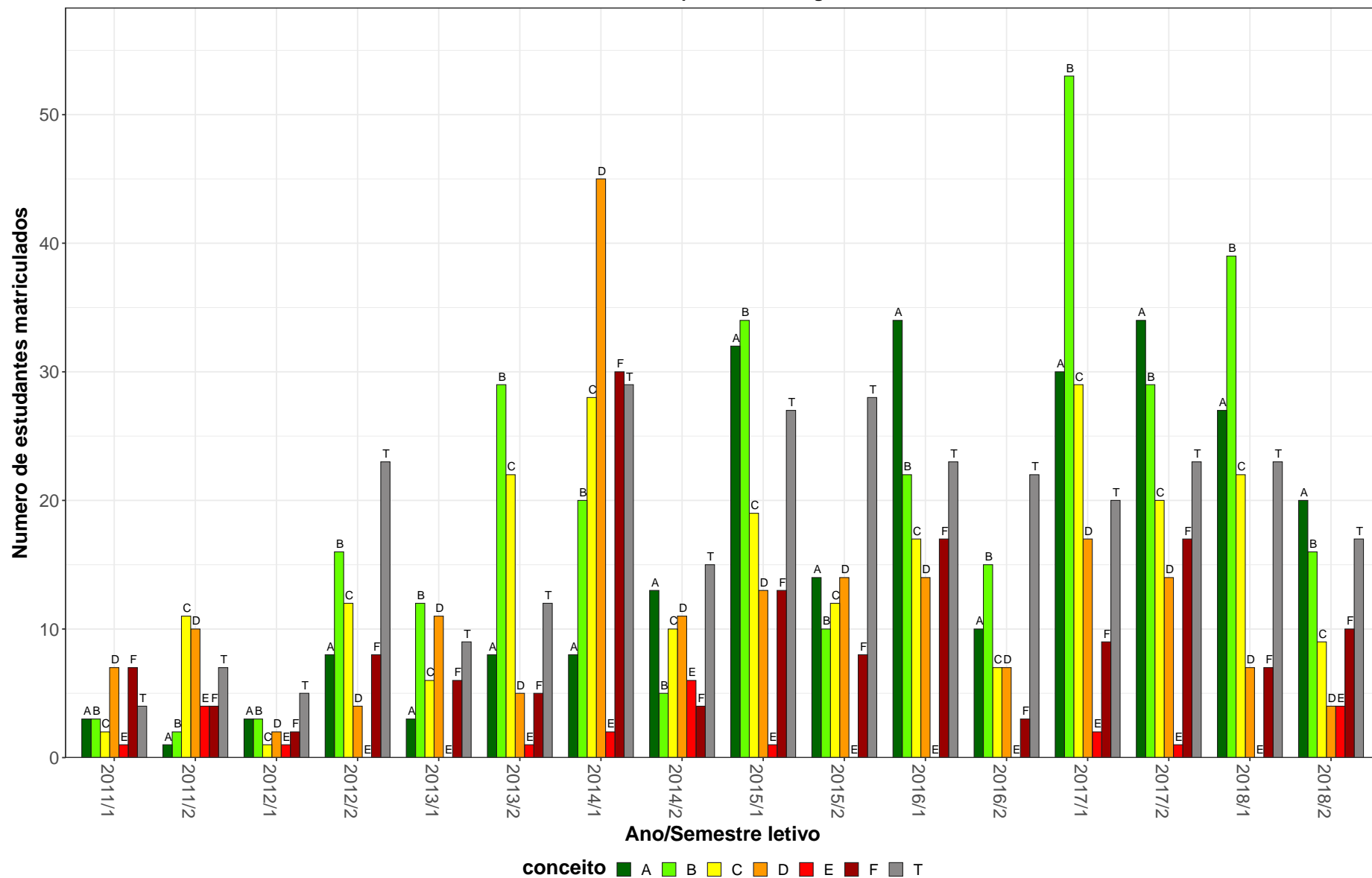
Tabela 40: Avaliação da atividade POP005-Introdução A Demografia no período de 2011 e 2018 (Continuação)

Situação	2011		2012		2013		2014		2015		2016		2017		2018		Total		
	Freq.	%	Freq.	%	Freq.	%	Freq.	%	Freq.	%	Freq.	%	Freq.	%	Freq.	%	Freq.	%	
TOTAL																			
Aprovado	0	-	0	-	104	72,2%	154	67,8%	150	66,7%	140	67%	154	66,1%	183	69,6%	885	68%	
Reprovado (I)	0	-	0	-	8	5,6%	11	4,8%	17	7,6%	17	8,1%	22	9,4%	32	12,2%	107	8,2%	
Reprovado (R)	0	-	0	-	16	11,1%	35	15,4%	31	13,8%	18	8,6%	23	9,9%	17	6,5%	140	10,8%	
Trancamento	0	-	0	-	16	11,1%	27	11,9%	27	12%	34	16,3%	34	14,6%	31	11,8%	169	13%	
Total	0	-	0	-	144	100%	227	100%	225	100%	209	100%	233	100%	263	100%	1301	100%	

* Foram destacadas na cor cinza as células as células em que o percentual de aprovados é menor do que o percentual geral de aprovados da atividade acadêmica curricular, considerando todo o período avaliado.

POP005-Introdução A Demografia



Figura 39: Conceito obtido pelos estudantes na atividade acadêmica curricular POP005-Introdução A Demografia no período de 2011 a 2018 na Faculdade Ciências Econômicas.

3 Evasão dos cursos de graduação sediados na Faculdade Ciências Econômicas

Esta seção avalia a taxa de evasão dos cursos sediados na Faculdade Ciências Econômicas, incluindo indicadores adotados pelo Instituto Nacional de Estudos e Pesquisas Educacionais Anísio Teixeira (Inep). Maiores detalhes sobre os indicadores podem ser encontrados em [1]. Especificamente, os indicadores analisados são:

- **Evasão da UFMG:** considera-se como evasão da UFMG o desligamento ou desistência formal da UFMG sem a conclusão do curso.
- **Evasão do curso:** considera-se como evasão do curso o desligamento ou desistência formal do curso sem a conclusão do mesmo, incluindo também o caso de reopção de curso no âmbito de vagas remanescentes dentro da UFMG. Ou seja, a evasão do curso equivale à soma da evasão da UFMG e da mudança de curso dentro da UFMG.
- **Taxa de Eficiência:** percentual de estudantes da turma¹ analisada que concluíram o curso dentro do tempo padrão de integralização.
- **Taxa de Evasão Acumulada:** percentual de estudantes de uma dada turma que evadiram do curso até o ano t , em relação ao número de ingressantes na turma analisada.
- **Taxa de Evasão Anual:** percentual de estudantes de uma dada turma que evadiram do curso no ano t , em relação ao número de ingressantes na turma.

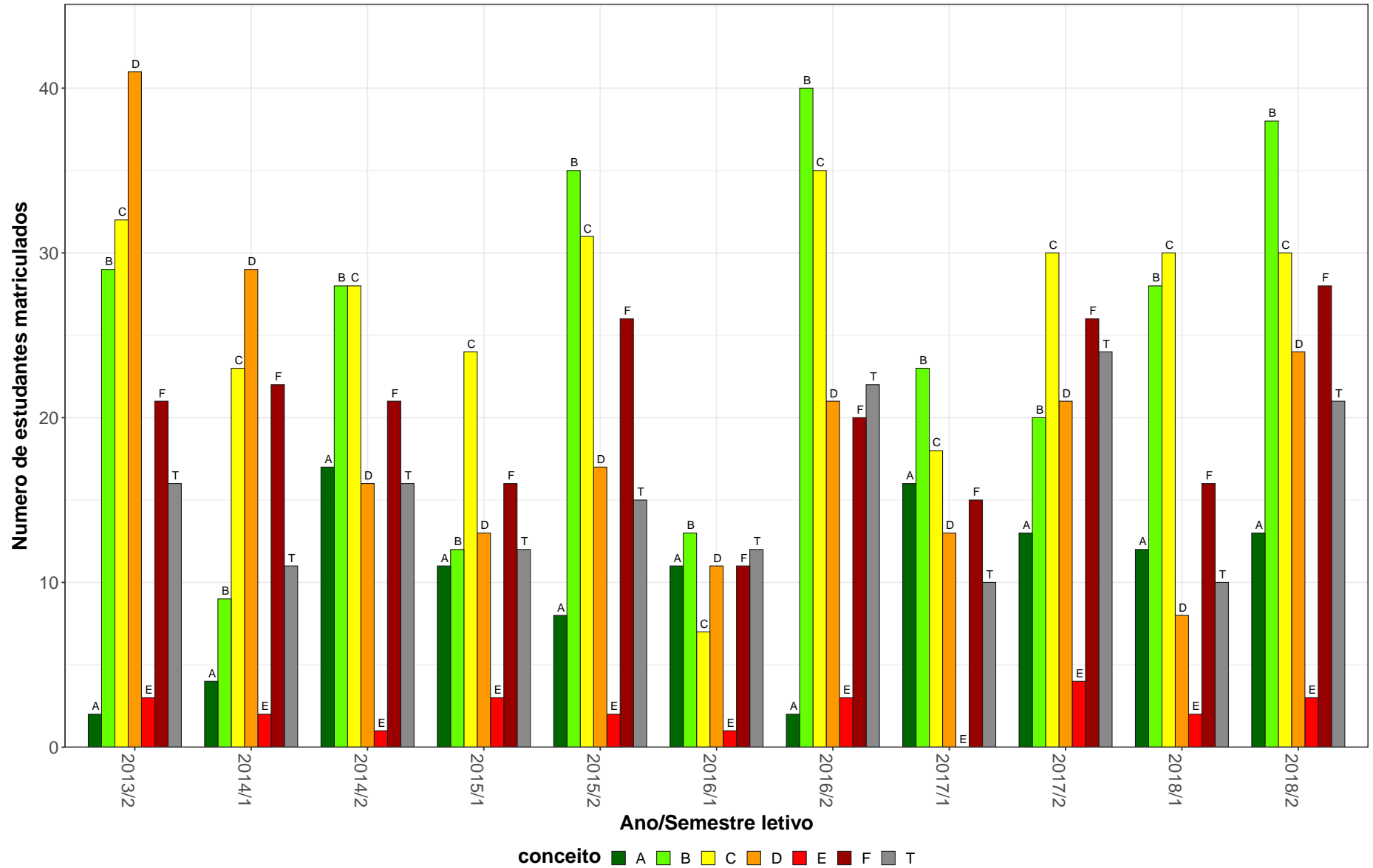
É válido ressaltar que o percentual de concluintes naturalmente reduz por ano de ingresso. Isso acontece pois os ingressantes nos anos mais recentes tiveram menos tempo, ou mesmo tempo abaixo do padrão, para concluir o curso. Ressalta-se ainda que, em caso de trancamento total do período letivo, o mesmo foi contabilizado como tempo no curso.

Os resultados foram separados em subseções específicas para cada curso de graduação.

¹Considera-se como turma o total de estudantes que ingressaram em um dado curso no mesmo ano, incluindo o ingresso via processo seletivo de vagas iniciais ou por vagas remanescentes. Para os cursos em que o ingresso ocorre em dois semestres, leva-se em consideração o semestre de ingresso do estudante no cálculo do número de períodos letivos cursados.

Em cada subseção são apresentados três gráficos. O primeiro gráfico mostra a taxa de evasão anual do curso, de acordo com o ano de ingresso dos estudantes. Esse gráfico informa o percentual e por quanto tempo os estudantes que ingressaram na UFMG no ano indicado na lateral direita se mantiveram vinculados ao curso até a ocorrência da evasão. O segundo gráfico mostra, ao final de 2018/2, a situação das diversas turmas do curso cujo ano de ingresso é mostrado na lateral direita. Esse gráfico mostra o percentual de estudantes de cada turma i) que concluiu o curso dentro do tempo padrão de integralização (taxa de eficiência), ii) que concluiu o curso acima do tempo padrão, iii) que ainda estava matriculado no curso de ingresso em 2018/2, iv) que mudou de turno, modalidade (Bacharelado ou Licenciatura), ou de curso, e v) que evadiu da UFMG. O primeiro e o segundo gráfico apresentam ainda, para fins de comparação, os dados agregados para a área do conhecimento do curso e para toda a UFMG. O terceiro gráfico, por sua vez, mostra um histograma do Rendimento Semestral Global médio (RSG médio) de todos os estudantes que ingressaram no curso no período de 2008/1² a 2018/2. Esse gráfico permite avaliar, por exemplo, em quais faixas de RSG médio se concentram os estudantes que evadiram do curso. Ressalta-se que as informações presentes nos três gráficos são atualizadas até o semestre de 2018/2. Maiores detalhes podem ser encontrados nos relatórios específicos de cada curso de graduação.

Antes de iniciar a análise dos indicadores, é importante compreender as transformações que ocorreram nos processos seletivos de vagas iniciais dos cursos de graduação da UFMG. A Tabela 41 resume as principais características dos processos seletivos no período analisado. Destaca-se que nos anos de 2014 e de 2015 a UFMG ofertou suas vagas em duas edições do SiSU: as vagas para ingresso no primeiro semestre foram ofertadas na primeira edição e as vagas para ingresso no segundo semestre na segunda edição. Isso permitiu que os estudantes participassem dos dois SiSUs do ano utilizando a mesma nota do ENEM, obtida no ano anterior. Estudos realizados pelo Setor de Estatística da Prograd mostraram que, em 2014 e 2015, cerca de 10% dos estudantes que ingressaram em vagas da UFMG ofertadas no primeiro semestre evadiram para ocupar novas vagas da UFMG, ofertadas

²Caso o ano de criação do curso seja posterior a 2008/1, o período analisado será referente ao ano de criação até 2018/2.

no segundo semestre do mesmo ano, utilizando a segunda edição do SiSU. A partir de 2016 a UFMG passou a ofertar todas as suas vagas na primeira edição do SiSU.

Tabela 41: Características dos Processos Seletivos

Ano	Processo Seletivo			Ação Afirmativa
	1ª Etapa	2ª Etapa	Número de edições	
2008	UFMG	UFMG	-	Não tem
2009	UFMG	UFMG	-	Bônus de 10% e 15%
2010	UFMG	UFMG	-	Bônus de 10% e 15%
2011	ENEM	UFMG	-	Bônus de 10% e 15%
2012	ENEM	UFMG	-	Bônus de 10% e 15%
2013	ENEM	UFMG	-	Cotas 12,5%
2014	SiSU	-	2	Cotas 25%
2015	SiSU	-	2	Cotas 37,5%
2016	SiSU	-	1	Cotas 50%
2017	SiSU	-	1	Cotas 50%
2018	SiSU	-	1	Cotas 50% + PCD

* PCD = Reserva de vagas para candidatos com deficiência.

3.1 Administração Diurna (Bacharelado)



Figura 40: Taxa de evasão anual do curso de Administração Diurna, modalidade Bacharelado.



Figura 41: Situação dos estudantes do curso de Administração Diurno (Bacharelado), após o término do período letivo de 2018/2 A taxa de eficiência refere-se à proporção de estudantes que concluíram o curso dentro do tempo padrão de integralização. Mudança de turno ou modalidade corresponde tanto à troca de diurno para noturno, e vice-versa, quanto a alteração entre as modalidades bacharelado e licenciatura. Mudança de curso troca de curso dentro da UFMG, por meio de reopção, no âmbito das vagas remanescentes (exceto casos de mudança de turno ou modalidade). Evasão da UFMG equivale ao desligamento ou evasão da UFMG sem a conclusão de curso de graduação.

A Figura 42 mostra a distribuição do Rendimento Semestral Global Médio (RSGM), de acordo com a situação do estudante no curso de Administração Diurno, na modalidade Bacharelado, no período de 2008/1 a 2018/2. Ressalta-se que nesse gráfico é possível incluir somente os estudantes que possuem RSG médio.

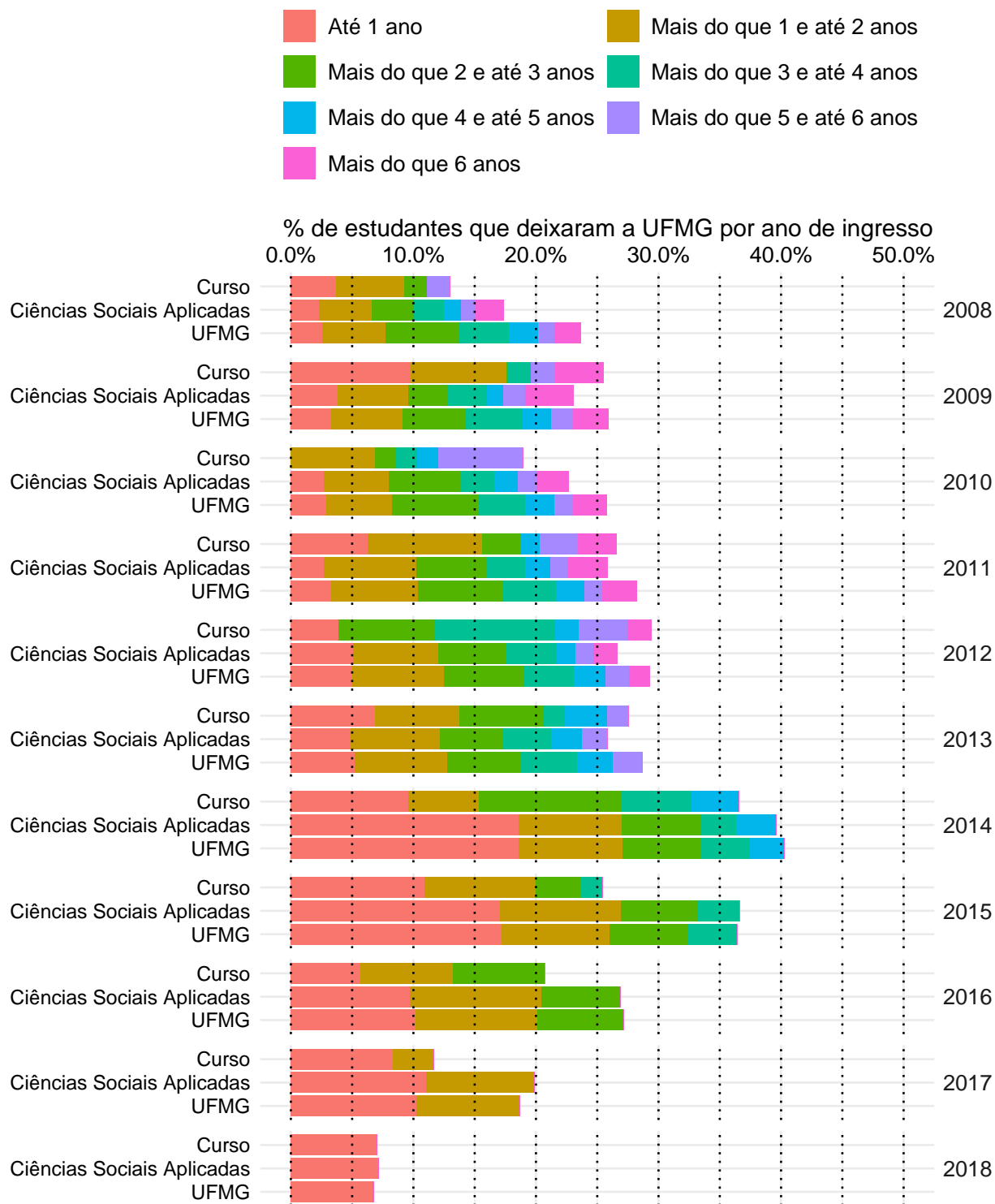

Figura 42: Rendimento Semestral Global Médio, por faixa, de acordo com a situação do estudante no curso de Administração Diurno, modalidade Bacharelado.

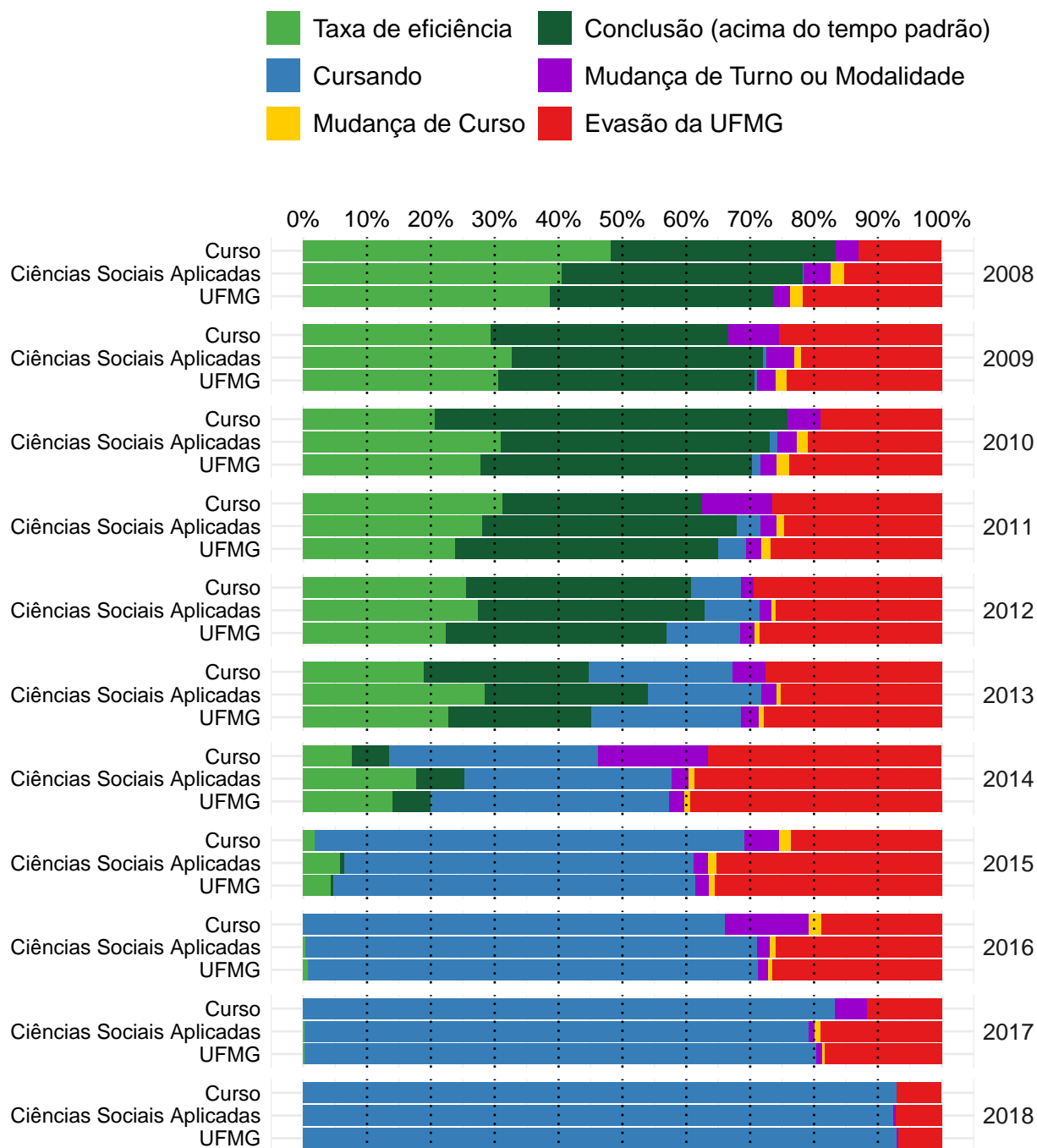
3.2 Administração Noturno (Bacharelado)



Figura 43: Taxa de evasão anual do curso de Administração Noturno, modalidade Bacharelado.

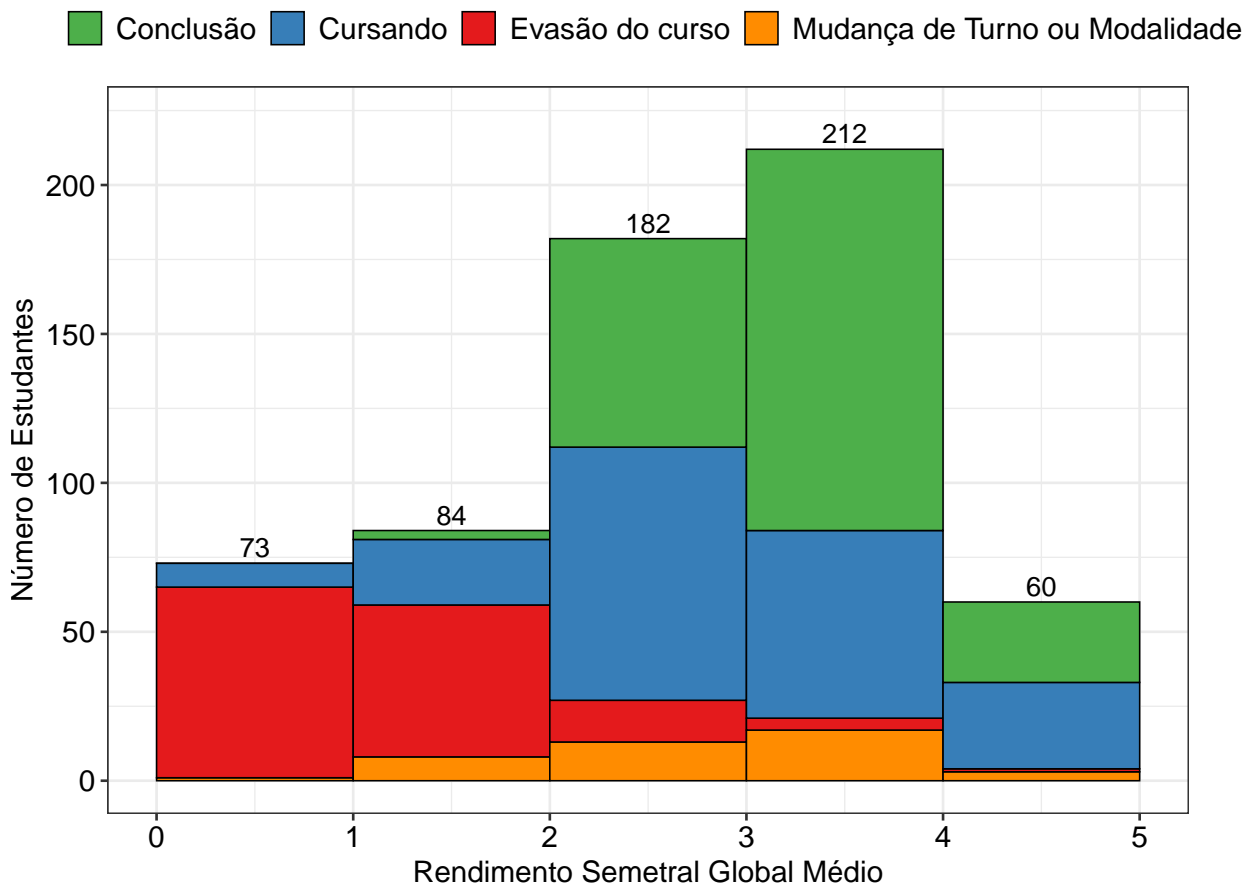

Figura 44: Situação dos estudantes do curso de Administração Noturno (Bacharelado), após o término do período letivo de 2018/2 A taxa de eficiência refere-se à proporção de estudantes que concluíram o curso dentro do tempo padrão de integralização. Mudança de turno ou modalidade corresponde tanto à troca de diurno para noturno, e vice-versa, quanto a alteração entre as modalidades bacharelado e licenciatura. Mudança de curso troca de curso dentro da UFMG, por meio de reopção, no âmbito das vagas remanescentes (exceto casos de mudança de turno ou modalidade). Evasão da UFMG equivale ao desligamento ou evasão da UFMG sem a conclusão de curso de graduação.

A Figura 45 mostra a distribuição do Rendimento Semestral Global Médio (RSGM), de acordo com a situação do estudante no curso de Administração Noturno, na modalidade Bacharelado, no período de 2008/1 a 2018/2. Ressalta-se que nesse gráfico é possível incluir somente os estudantes que possuem RSG médio.

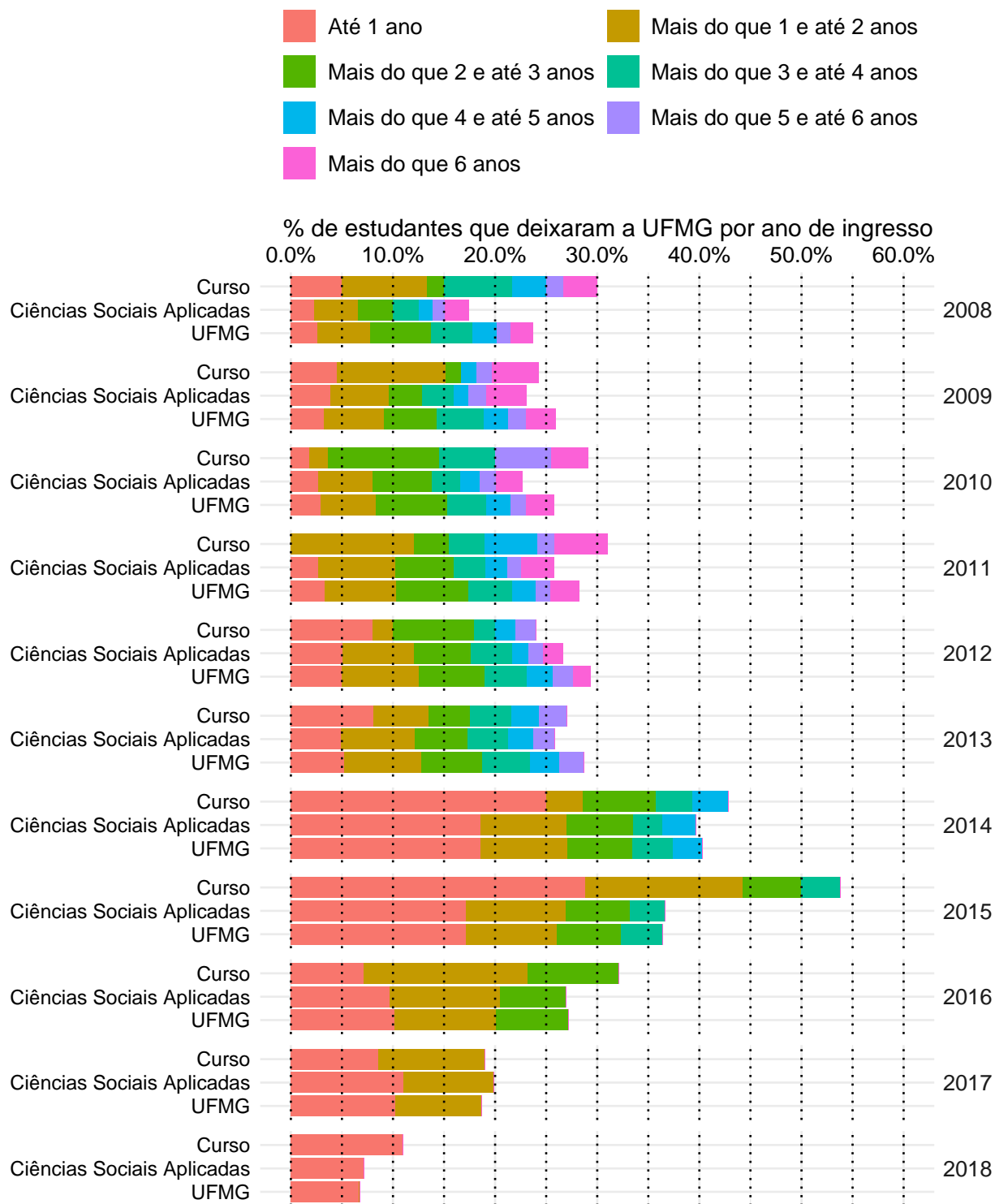

Figura 45: Rendimento Semestral Global Médio, por faixa, de acordo com a situação do estudante no curso de Administração Noturno, modalidade Bacharelado.

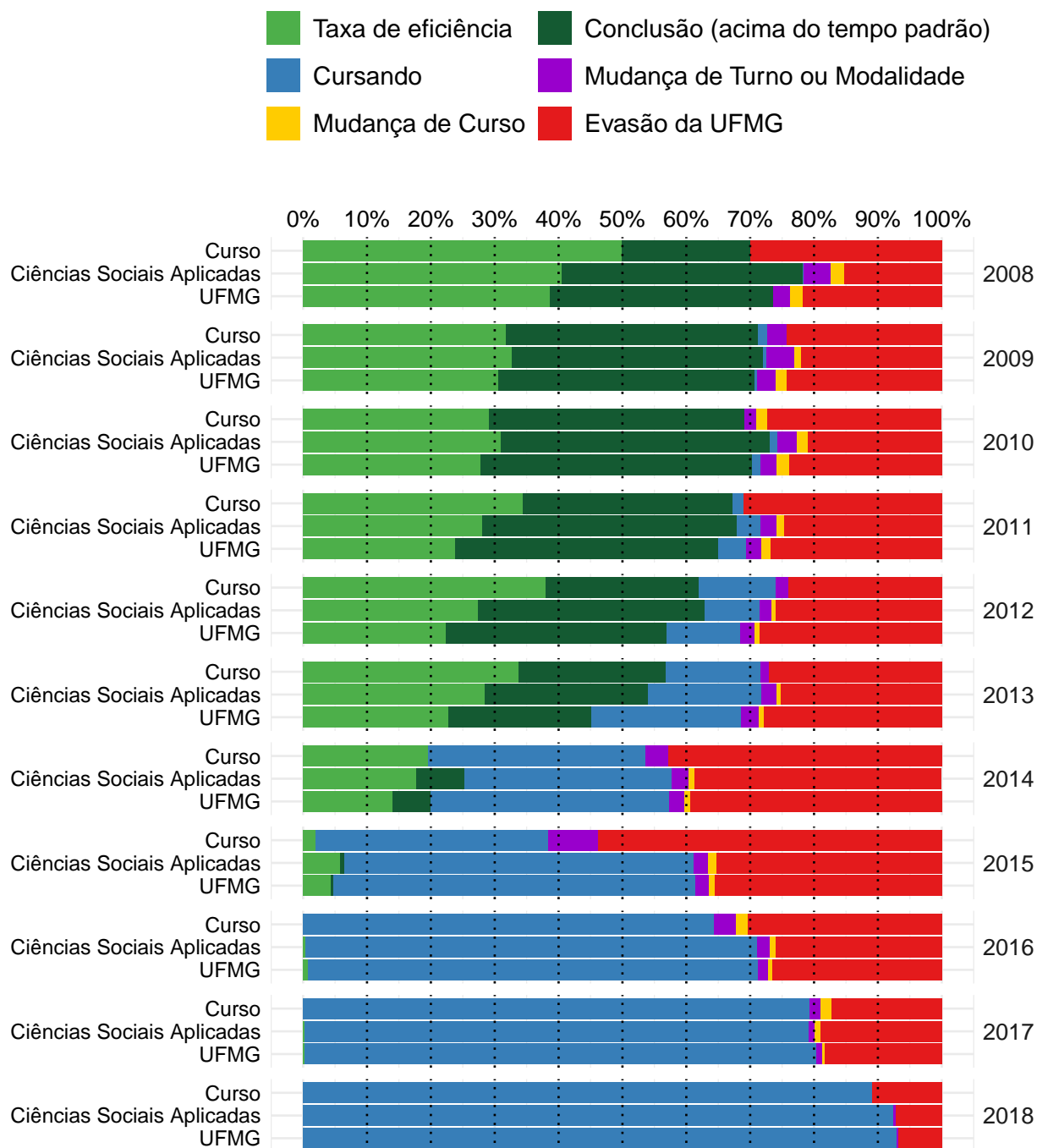
3.3 Ciências Contábeis (Bacharelado)



Figura 46: Taxa de evasão anual do curso de Ciências Contábeis, modalidade Bacharelado.

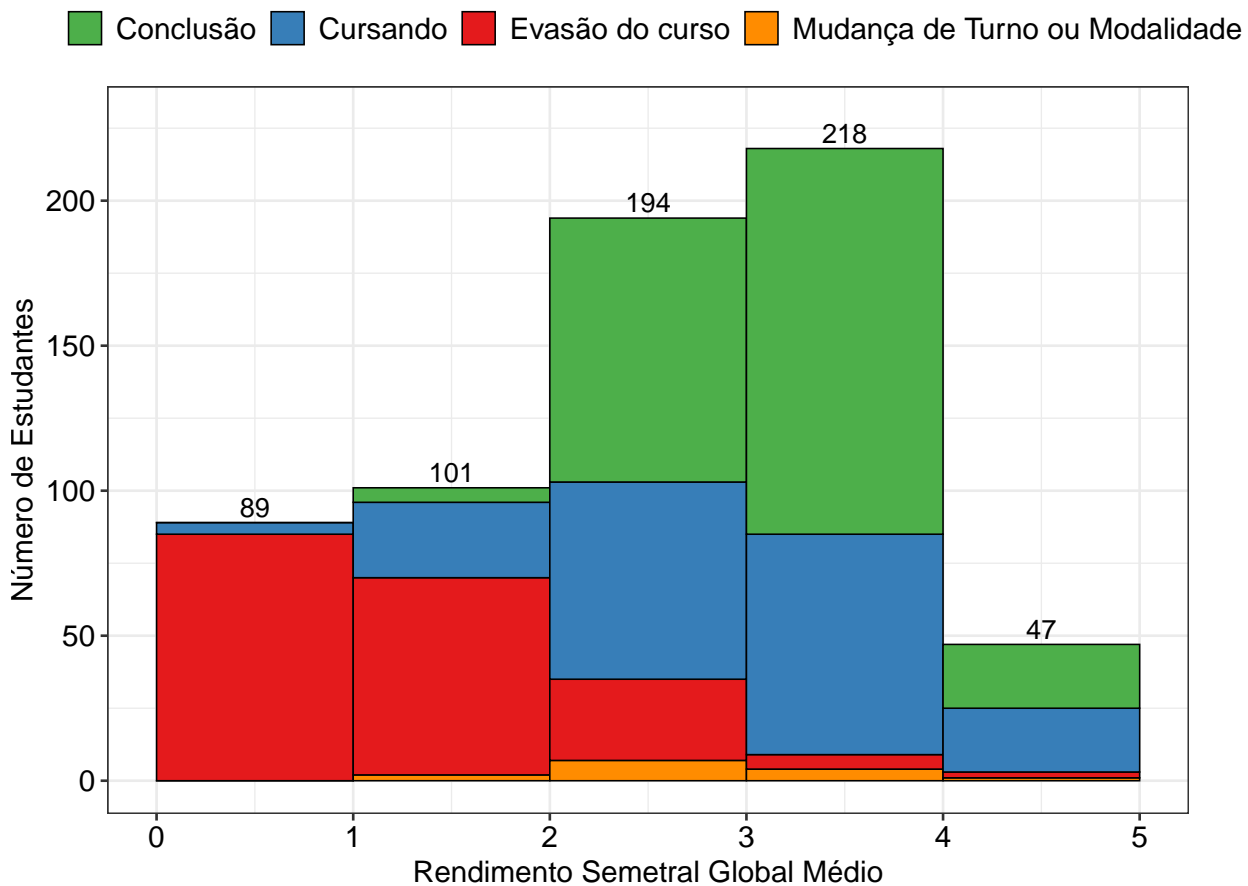

Figura 47: Situação dos estudantes do curso de Ciências Contábeis (Bacharelado), após o término do período letivo de 2018/2 A taxa de eficiência refere-se à proporção de estudantes que concluíram o curso dentro do tempo padrão de integralização. Mudança de turno ou modalidade corresponde tanto à troca de diurno para noturno, e vice-versa, quanto a alteração entre as modalidades bacharelado e licenciatura. Mudança de curso troca de curso dentro da UFMG, por meio de reopção, no âmbito das vagas remanescentes (exceto casos de mudança de turno ou modalidade). Evasão da UFMG equivale ao desligamento ou evasão da UFMG sem a conclusão de curso de graduação.

A Figura 48 mostra a distribuição do Rendimento Semestral Global Médio (RSGM), de acordo com a situação do estudante no curso de Ciências Contábeis, na modalidade Bacharelado, no período de 2008/1 a 2018/2. Ressalta-se que nesse gráfico é possível incluir somente os estudantes que possuem RSG médio.

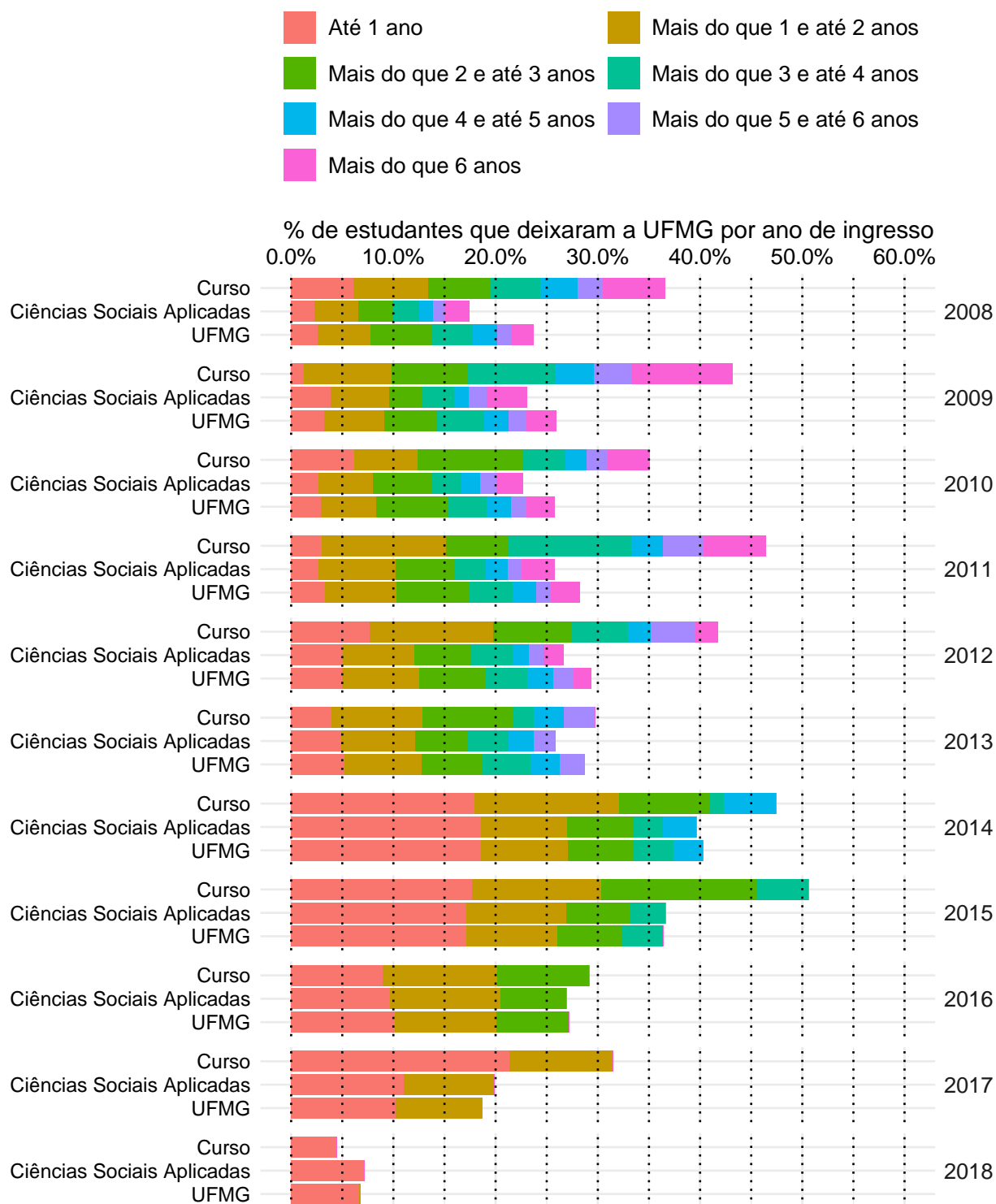

Figura 48: Rendimento Semestral Global Médio, por faixa, de acordo com a situação do estudante no curso de Ciências Contábeis, modalidade Bacharelado.

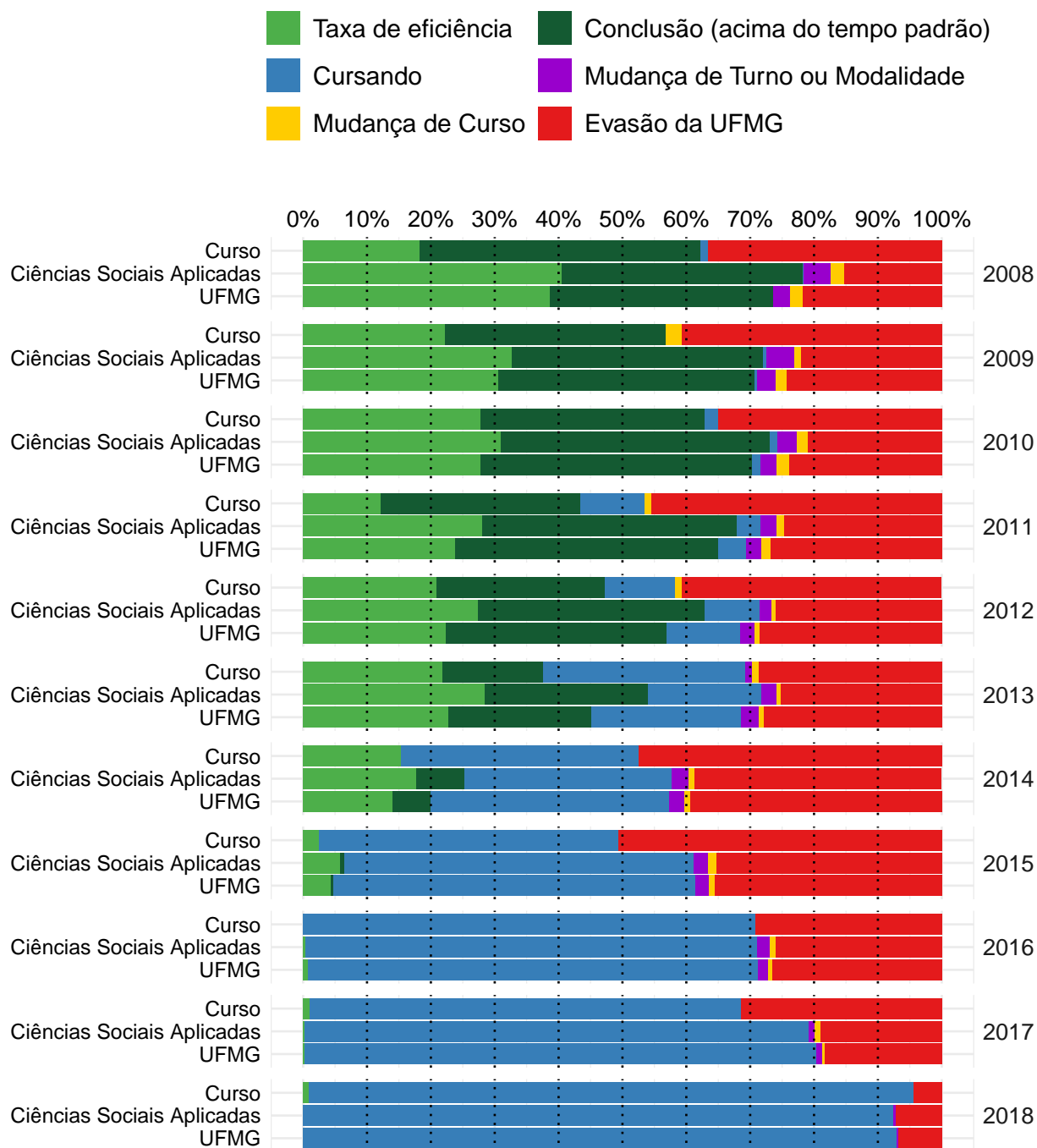
3.4 Ciências Econômicas (Bacharelado)



Figura 49: Taxa de evasão anual do curso de Ciências Econômicas, modalidade Bacharelado.

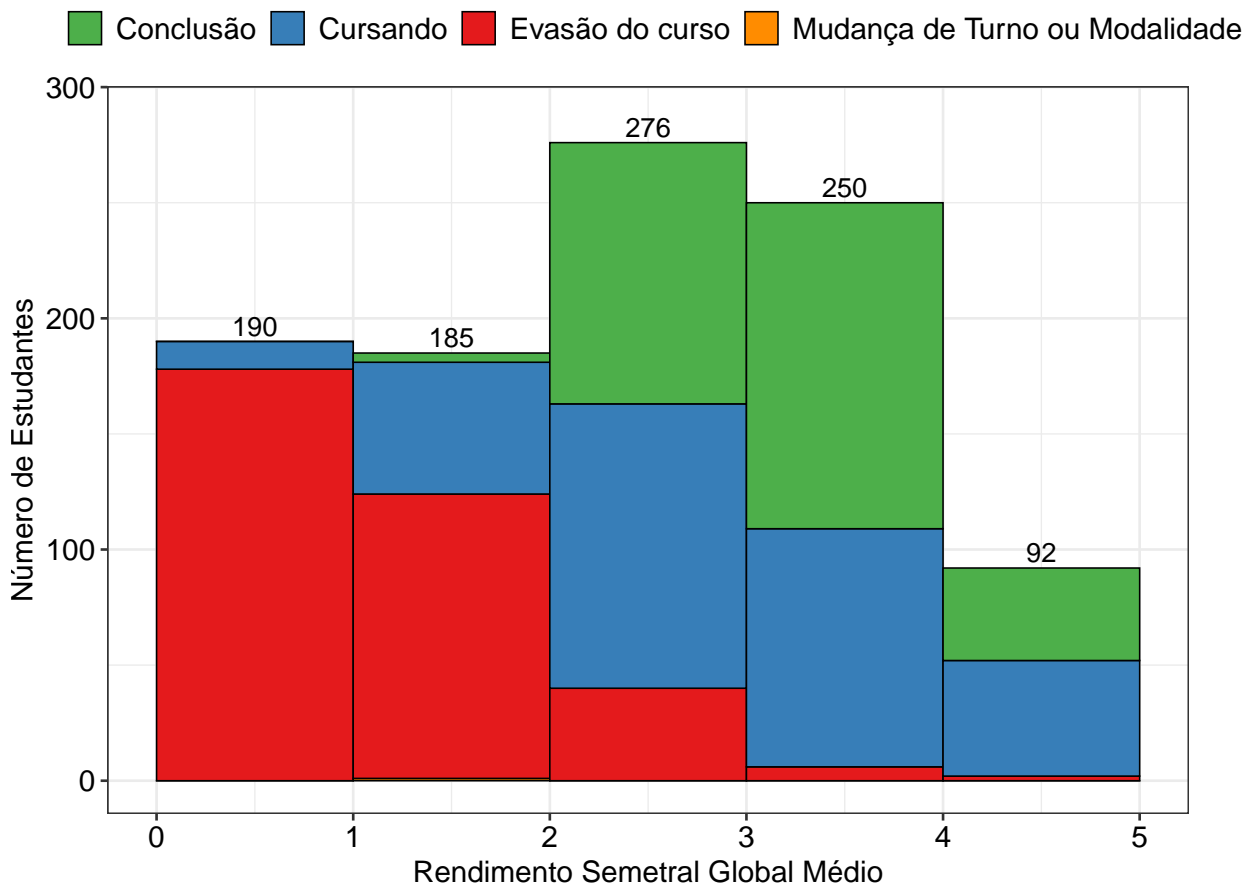

Figura 50: Situação dos estudantes do curso de Ciências Econômicas (Bacharelado), após o término do período letivo de 2018/2 A taxa de eficiência refere-se à proporção de estudantes que concluíram o curso dentro do tempo padrão de integralização. Mudança de turno ou modalidade corresponde tanto à troca de diurno para noturno, e vice-versa, quanto a alteração entre as modalidades bacharelado e licenciatura. Mudança de curso troca de curso dentro da UFMG, por meio de reopção, no âmbito das vagas remanescentes (exceto casos de mudança de turno ou modalidade). Evasão da UFMG equivale ao desligamento ou evasão da UFMG sem a conclusão de curso de graduação.

A Figura 51 mostra a distribuição do Rendimento Semestral Global Médio (RSGM), de acordo com a situação do estudante no curso de Ciências Econômicas, na modalidade Bacharelado, no período de 2008/1 a 2018/2. Ressalta-se que nesse gráfico é possível incluir somente os estudantes que possuem RSG médio.

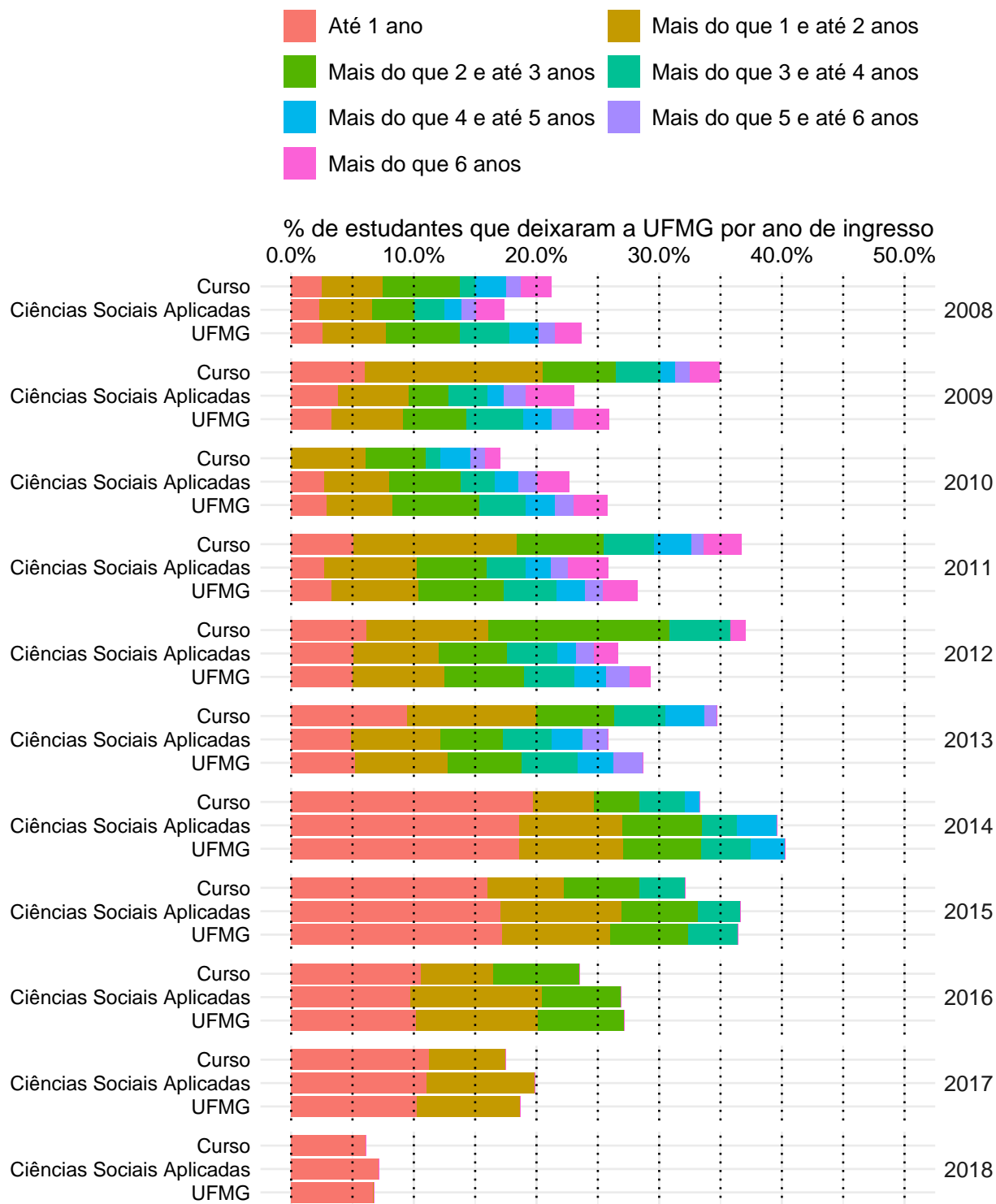

Figura 51: Rendimento Semestral Global Médio, por faixa, de acordo com a situação do estudante no curso de Ciências Econômicas, modalidade Bacharelado.

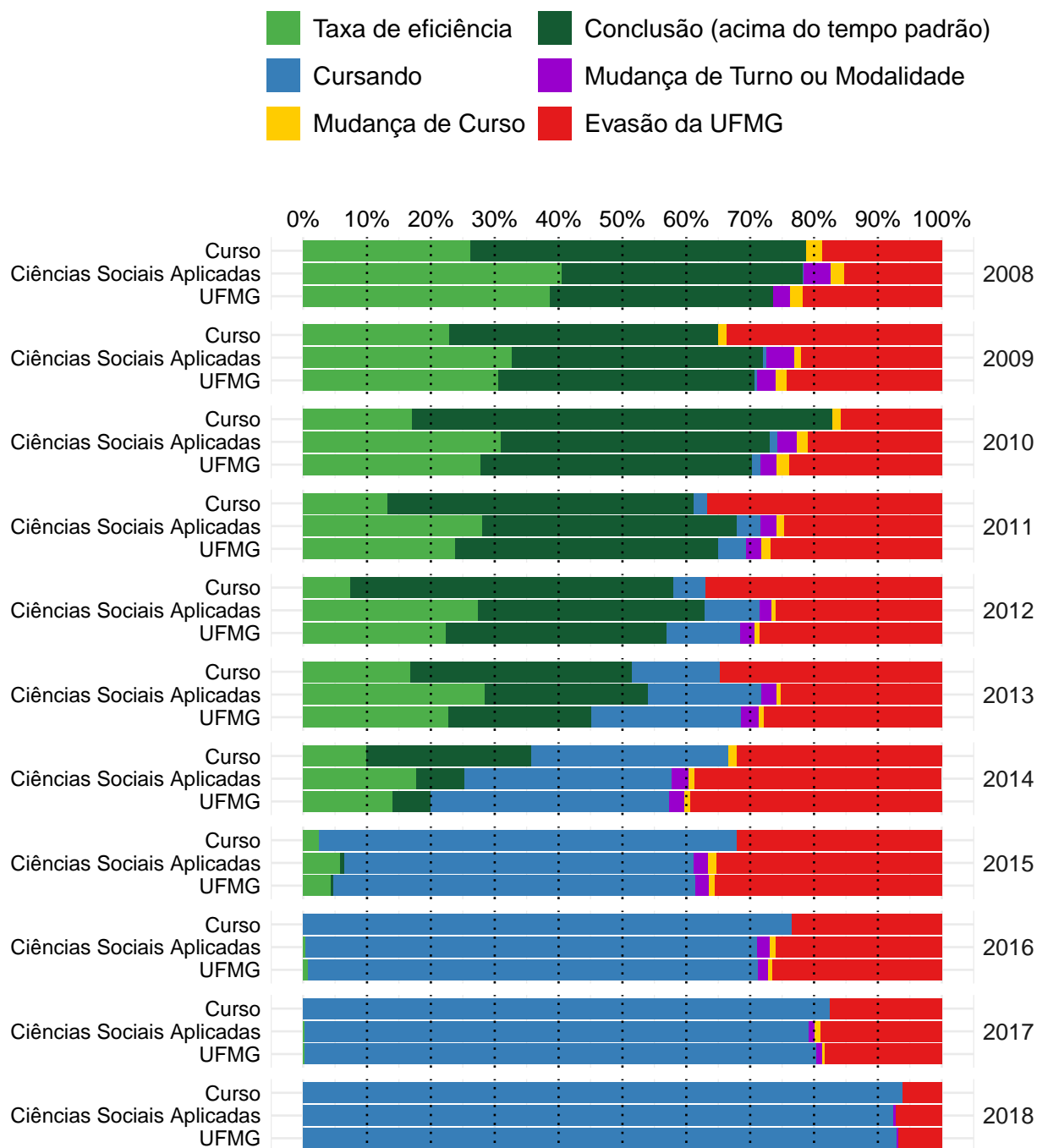
3.5 Controladoria e Finanças (Bacharelado)



Figura 52: Taxa de evasão anual do curso de Controladoria e Finanças, modalidade Bacharelado.

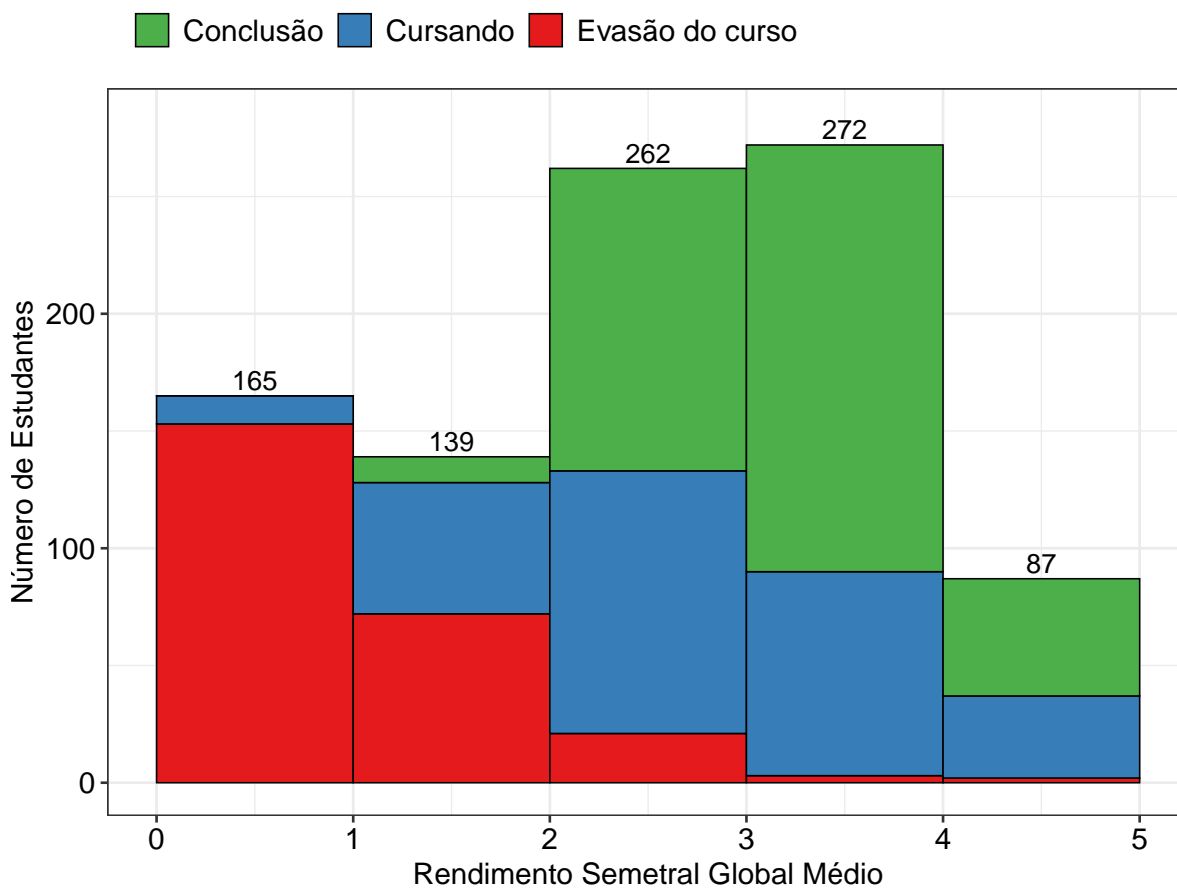

Figura 53: Situação dos estudantes do curso de Controladoria e Finanças (Bacharelado), após o término do período letivo de 2018/2 A taxa de eficiência refere-se à proporção de estudantes que concluíram o curso dentro do tempo padrão de integralização. Mudança de turno ou modalidade corresponde tanto à troca de diurno para noturno, e vice-versa, quanto a alteração entre as modalidades bacharelado e licenciatura. Mudança de curso troca de curso dentro da UFMG, por meio de reopção, no âmbito das vagas remanescentes (exceto casos de mudança de turno ou modalidade). Evasão da UFMG equivale ao desligamento ou evasão da UFMG sem a conclusão de curso de graduação.

A Figura 54 mostra a distribuição do Rendimento Semestral Global Médio (RSGM), de acordo com a situação do estudante no curso de Controladoria e Finanças, na modalidade Bacharelado, no período de 2008/1 a 2018/2. Ressalta-se que nesse gráfico é possível incluir somente os estudantes que possuem RSG médio.

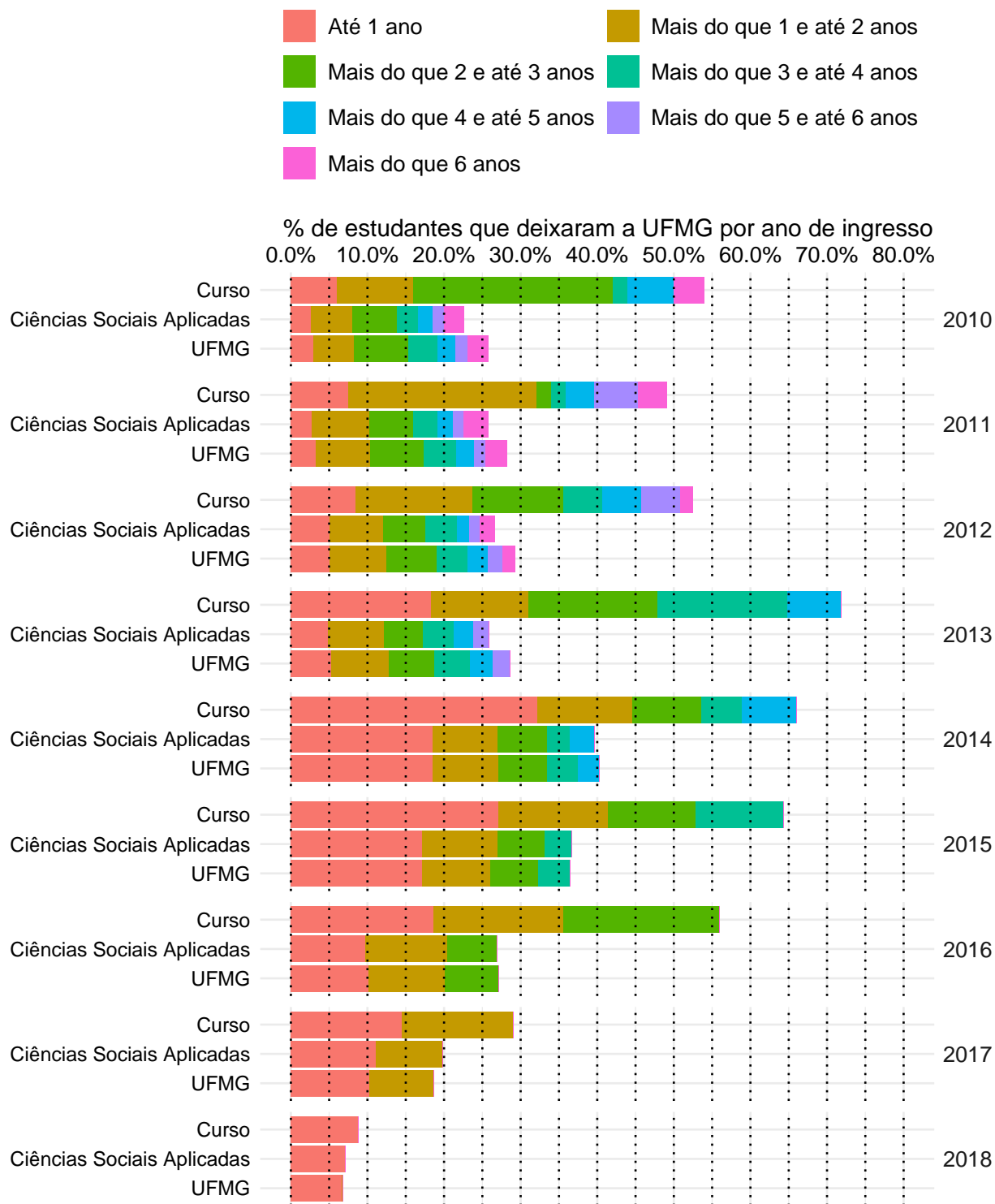

Figura 54: Rendimento Semestral Global Médio, por faixa, de acordo com a situação do estudante no curso de Controladoria e Finanças, modalidade Bacharelado.

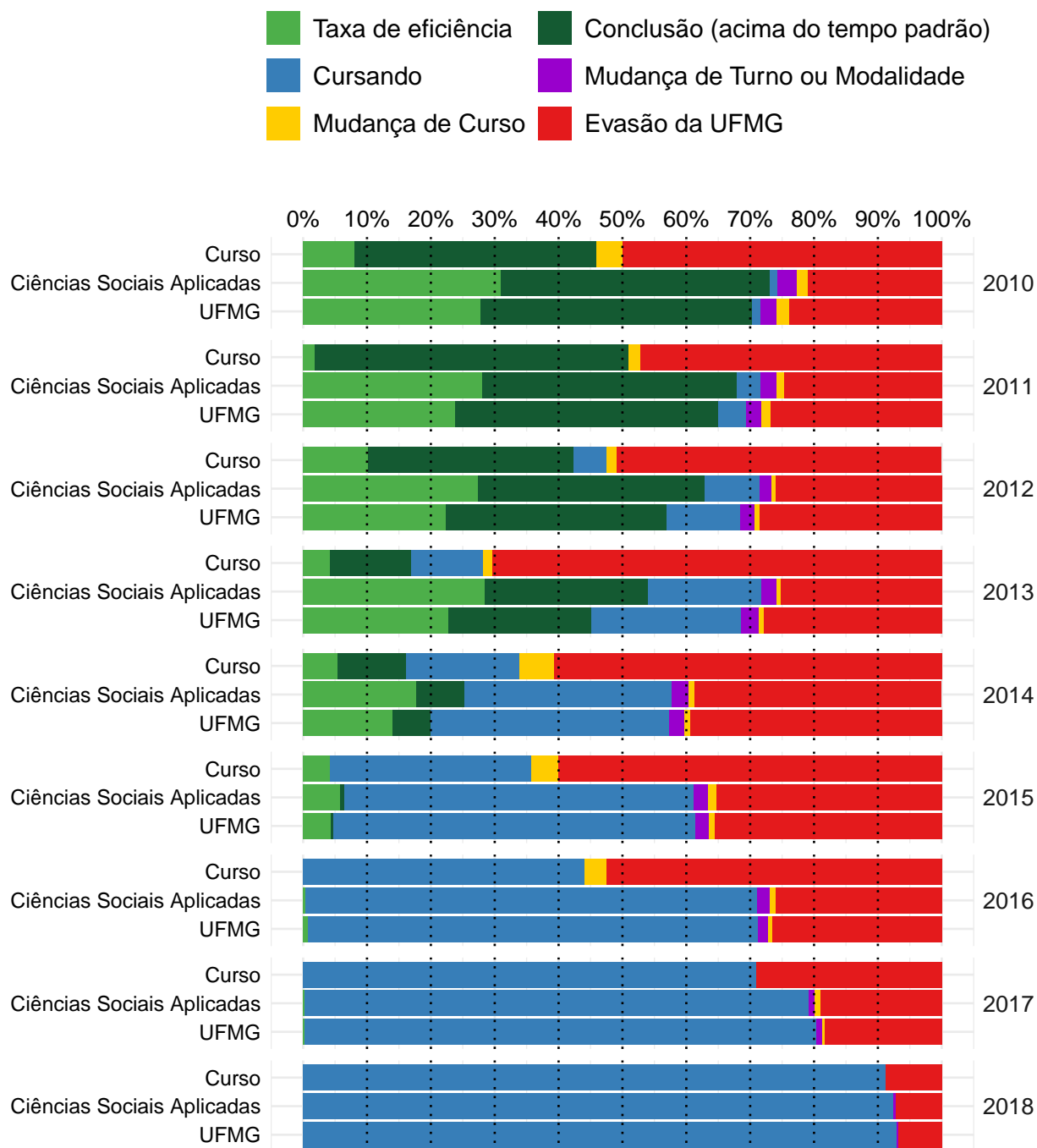
3.6 Relações Econômicas Internacionais (Bacharelado)



Figura 55: Taxa de evasão anual do curso de Relações Econômicas Internacionais, modalidade Bacharelado.

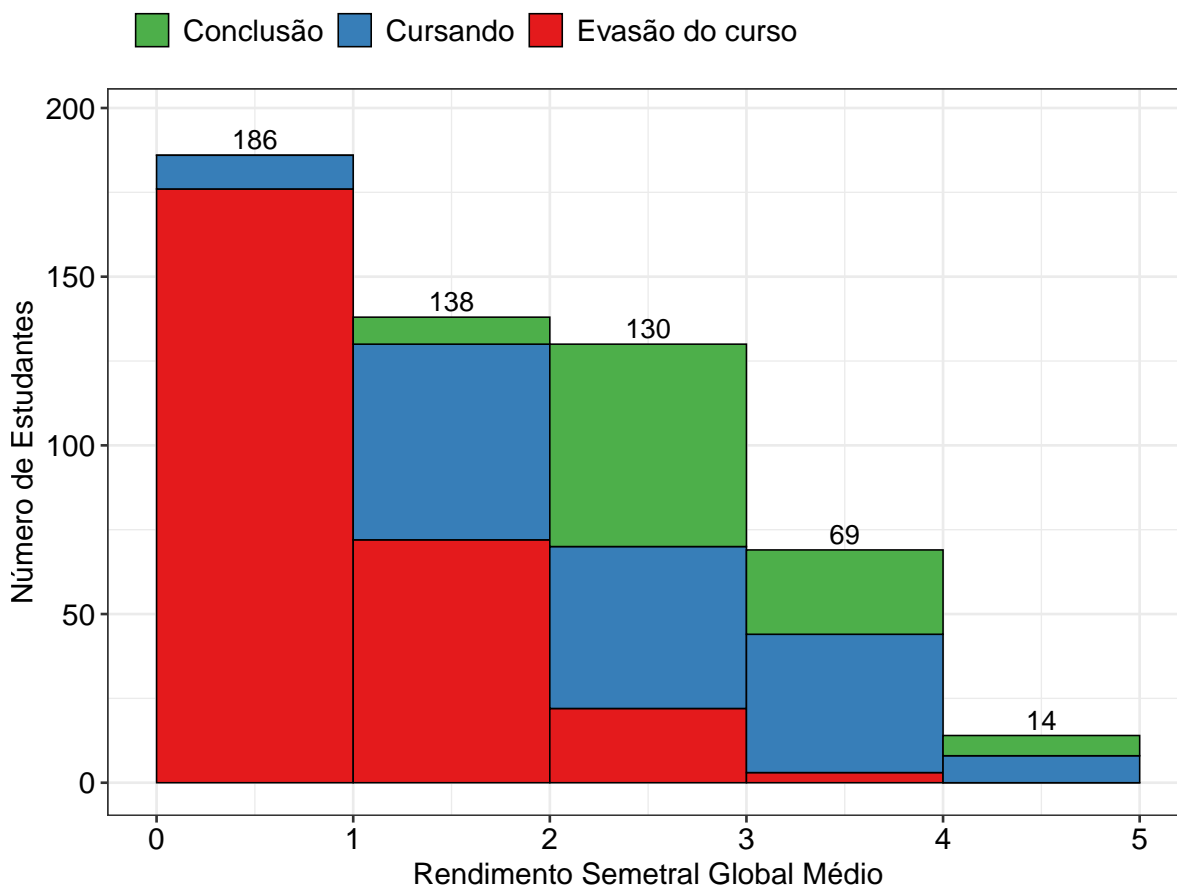

Figura 56: Situação dos estudantes do curso de Relações Econômicas Internacionais (Bacharelado), após o término do período letivo de 2018/2 A taxa de eficiência refere-se à proporção de estudantes que concluíram o curso dentro do tempo padrão de integralização. Mudança de turno ou modalidade corresponde tanto à troca de diurno para noturno, e vice-versa, quanto a alteração entre as modalidades bacharelado e licenciatura. Mudança de curso troca de curso dentro da UFMG, por meio de reopção, no âmbito das vagas remanescentes (exceto casos de mudança de turno ou modalidade). Evasão da UFMG equivale ao desligamento ou evasão da UFMG sem a conclusão de curso de graduação.

A Figura 57 mostra a distribuição do Rendimento Semestral Global Médio (RSGM), de acordo com a situação do estudante no curso de Relações Econômicas Internacionais, na modalidade Bacharelado, no período de 2008/1 a 2018/2. Ressalta-se que nesse gráfico é possível incluir somente os estudantes que possuem RSG médio.

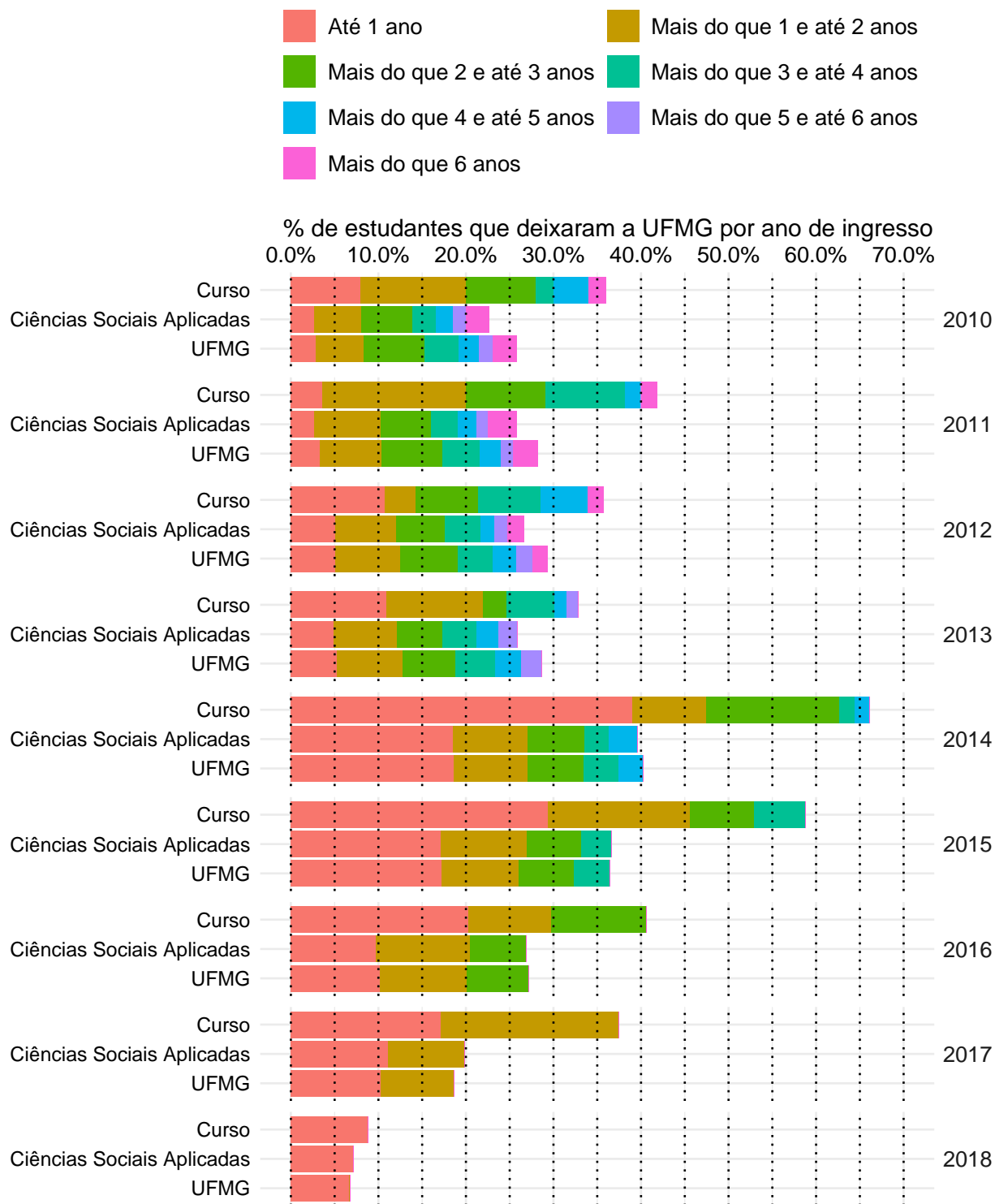

Figura 57: Rendimento Semestral Global Médio, por faixa, de acordo com a situação do estudante no curso de Relações Econômicas Internacionais, modalidade Bacharelado.

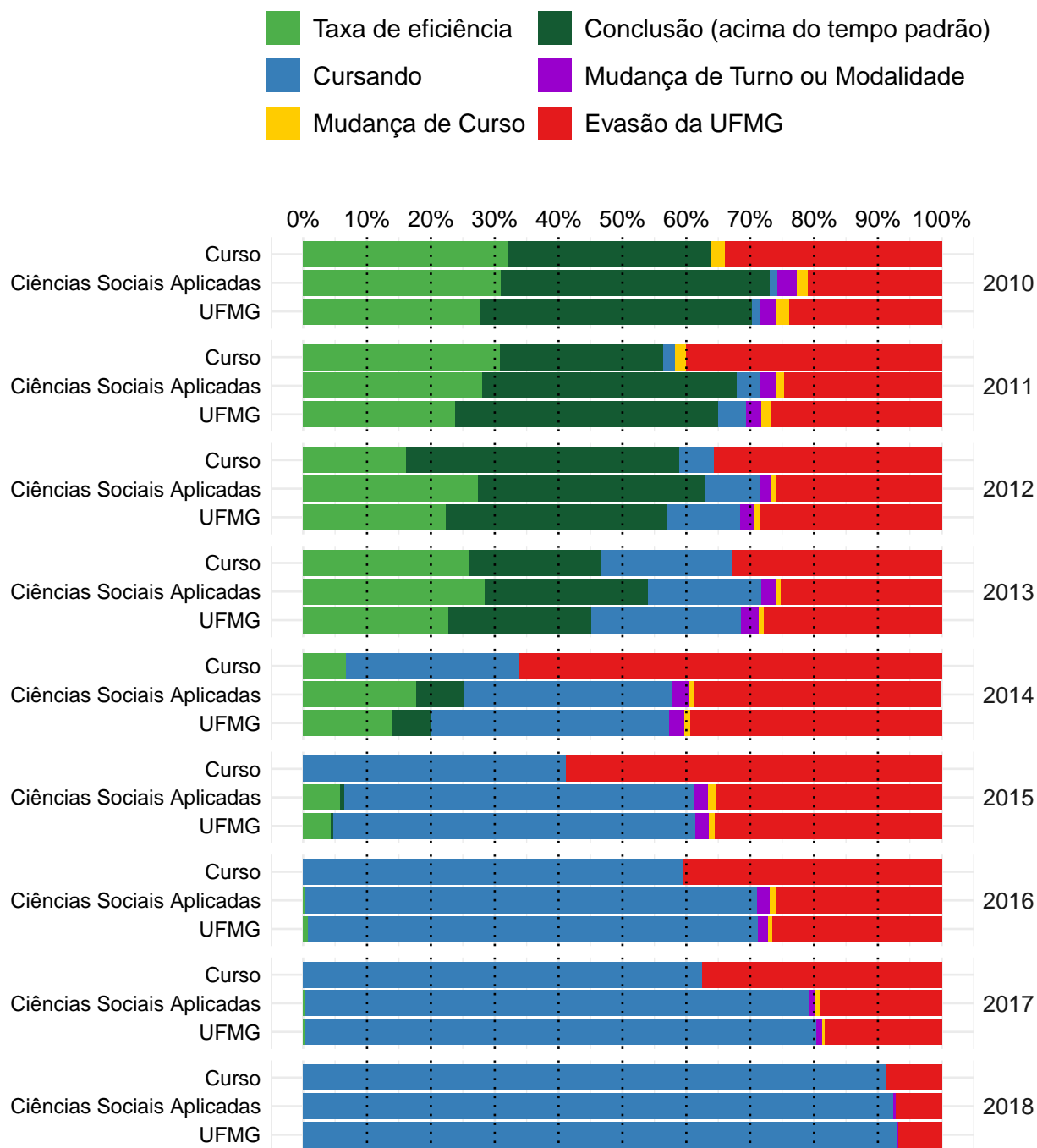
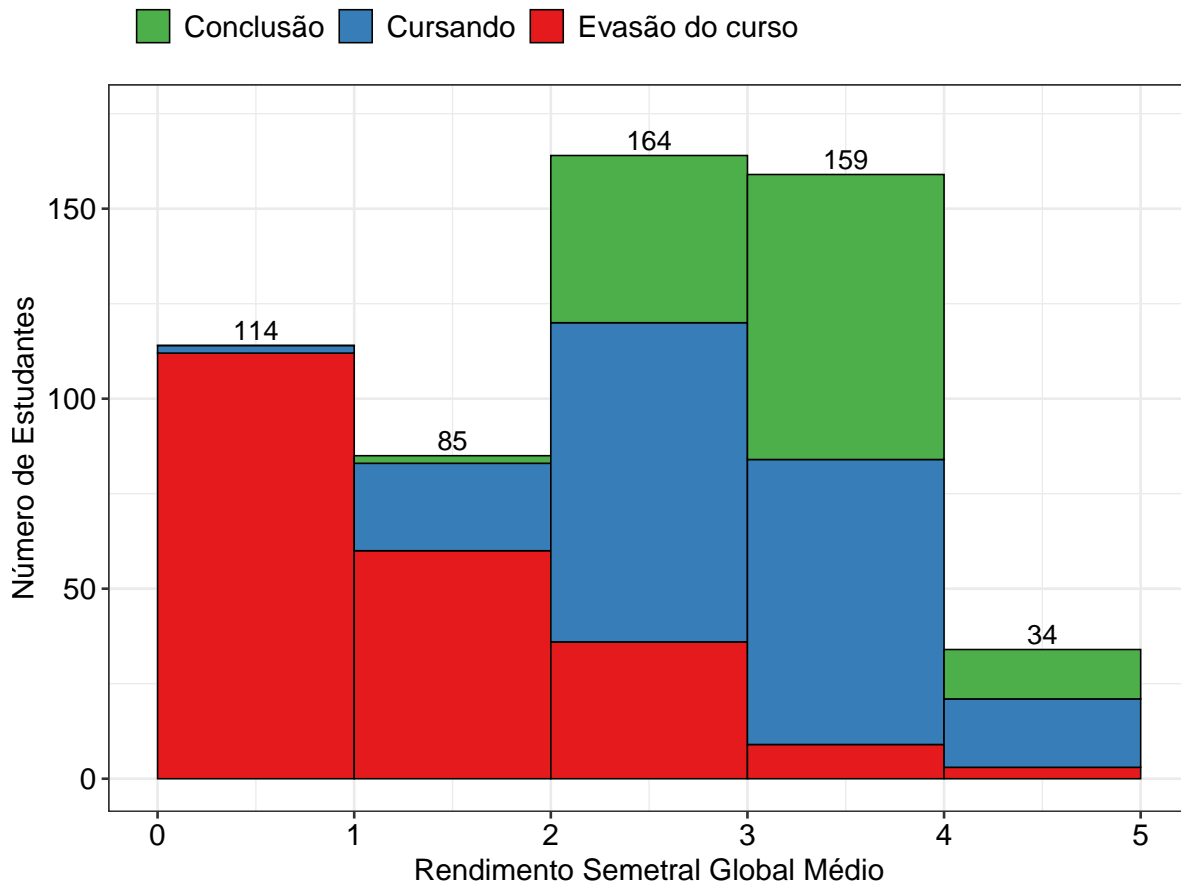
Referências

- [1] INSTITUTO NACIONAL DE ESTUDOS E PESQUISAS EDUCACIONAIS ANÍSIO TEIXEIRA, Diretoria de Estatísticas Educacionais, 2017. *Metodologia de cálculo dos indicadores de fluxo da educação superior*, Brasília.
- [2] R CORE TEAM, 2018. *R: A language and environment for statistical computing*. R Foundation for Statistical Computing, Vienna, Austria. URL <https://www.R-project.org/>.
- [3] UNIVERSIDADE FEDERAL DE MINAS GERAIS, 2018. *Plano de Desenvolvimento Institucional*. <https://www.ufmg.br/pdi/2018-2023/wp-content/uploads/2019/03/PDI-revisado06032019.pdf>. Acesso em 14/10/2019.