

UNIVERSIDADE FEDERAL DE MINAS GERAIS



**Análise da retenção das atividades acadêmicas  
curriculares ofertadas e da evasão dos cursos  
sediados na Unidade Acadêmica:**

**Faculdade de Filosofia e Ciências Humanas**

Belo Horizonte  
Outubro de 2019

# **PRÓ-REITORIA DE GRADUAÇÃO /SETOR DE ESTATÍSTICA**

## **PRÓ-REITOR DE GRADUAÇÃO**

PROFA. BENIGNA MARIA DE OLIVEIRA

## **PRÓ-REITOR ADJUNTO DE GRADUAÇÃO**

PROF. BRUNO OTÁVIO SOARES TEIXEIRA

## **COORDENADORA DO SETOR DE ESTATÍSTICA**

CAROLINA SILVA PENA

## **EQUIPE SETOR DE ESTATÍSTICA**

GABRIEL MACIEL DIAS

WESLEY PAULINO FERNANDES MACIEL

Contato: [estatistica@prograd.ufmg.br](mailto:estatistica@prograd.ufmg.br)

# Sumário

<b>1</b>	<b>Introdução</b>	<b>1</b>
<b>2</b>	<b>Retenção das principais atividades acadêmicas curriculares</b>	<b>2</b>
2.1	Atividades acadêmicas curriculares ofertadas pelo Departamento ATP	17
2.2	Atividades acadêmicas curriculares ofertadas pelo Departamento COM	19
2.3	Atividades acadêmicas curriculares ofertadas pelo Departamento DCP	23
2.4	Atividades acadêmicas curriculares ofertadas pelo Departamento ECN	43
2.5	Atividades acadêmicas curriculares ofertadas pelo Departamento FIL	45
2.6	Atividades acadêmicas curriculares ofertadas pelo Departamento HIS	72
2.7	Atividades acadêmicas curriculares ofertadas pelo Departamento PSI	80
2.8	Atividades acadêmicas curriculares ofertadas pelo Departamento SOA	87
<b>3</b>	<b>Evasão dos cursos de graduação sediados na Faculdade de Filosofia e Ciências</b>	
	<b>Humanas</b>	<b>109</b>
3.1	Antropologia (Bacharelado)	112
3.2	Ciências Sociais (Bacharelado)	115
3.3	Ciências Sociais (Licenciatura)	118
3.4	Ciências Socioambientais (Bacharelado)	121
3.5	Comunicação Social Diurno (Bacharelado)	124
3.6	Comunicação Social Noturno (Bacharelado)	127
3.7	Filosofia Diurno (Bacharelado)	130
3.8	Filosofia Diurno (Licenciatura)	133
3.9	Filosofia Noturno (Bacharelado)	136
3.10	Gestão Pública (Bacharelado)	139
3.11	História Diurno (Bacharelado)	142
3.12	História Diurno (Licenciatura)	145
3.13	História Noturno (Licenciatura)	148
3.14	Jornalismo Diurno (Bacharelado)	151
3.15	Jornalismo Noturno (Bacharelado)	154

3.16 Psicologia (Psicólogo) . . . . .	157
3.17 Publicidade e Propaganda (Bacharelado) . . . . .	160
3.18 Relações Públicas (Bacharelado) . . . . .	163
<b>Referências</b> . . . . .	<b>166</b>

## Lista de Tabelas

1	Atividades acadêmicas curriculares ofertadas pela Faculdade de Filosofia e Ciências Humanas no período de 2011 a 2018 . . . . .	4
2	Avaliação da atividade ATP042-Topicos em Antropologia no período de 2011 e 2018 . . . . .	17
3	Avaliação da atividade COM088-Topicos em comunicação Social no período de 2011 e 2018 . . . . .	19
4	Avaliação da atividade DCP021-Introdução A Teoria Democratica no período de 2011 e 2018 . . . . .	23
5	Avaliação da atividade DCP023-Estado Moderno e Capitalismo no período de 2011 e 2018 . . . . .	28
6	Avaliação da atividade DCP030-Topicos em Politica no período de 2011 e 2018	33
7	Avaliação da atividade DCP032-Fundamentos da Analise Politica no período de 2011 e 2018 . . . . .	37
8	Avaliação da atividade DCP033-Metodologia no período de 2011 e 2018 . .	39
9	Avaliação da atividade DCP050-Trabalho de Conclusão do Curso no período de 2011 e 2018 . . . . .	41
10	Avaliação da atividade ECN140-Introdução A Economia no período de 2011 e 2018 . . . . .	43
11	Avaliação da atividade FIL002-Historia da Filosofia Medieval no período de 2011 e 2018 . . . . .	45
12	Avaliação da atividade FIL028-Introdução A Filosofia: Etica no período de 2011 e 2018 . . . . .	47
13	Avaliação da atividade FIL029-Introdução A Filosofia: Filosofia da Ciencia e Epistemologia no período de 2011 e 2018 . . . . .	52
14	Avaliação da atividade FIL035-Introdução A Filosofia: Filosofia Das Ciencias Sociais no período de 2011 e 2018 . . . . .	56
15	Avaliação da atividade FIL049-Topicos em Filosofia II no período de 2011 e 2018 . . . . .	58

16	Avaliação da atividade FIL062-Historia da Filosofia Grega no período de 2011 e 2018 . . . . .	61
17	Avaliação da atividade FIL063-Logica no período de 2011 e 2018 . . . . .	63
18	Avaliação da atividade FIL068-Pratica de Pesquisa no período de 2011 e 2018	65
19	Avaliação da atividade FIL115-Teoria do Conhecimento no período de 2011 e 2018 . . . . .	67
20	Avaliação da atividade FIL203-Topicos em Filosofia Contemporanea no período de 2011 e 2018 . . . . .	69
21	Avaliação da atividade HIS098-Topicos em Historia II no período de 2011 e 2018 . . . . .	72
22	Avaliação da atividade HIS100-Topicos em Historia Iv no período de 2011 e 2018 . . . . .	75
23	Avaliação da atividade PSI069-Topicos Especiais em Processos Clinicos no período de 2011 e 2018 . . . . .	80
24	Avaliação da atividade PSI070-Topicos Especiais em Psicanalise no período de 2011 e 2018 . . . . .	82
25	Avaliação da atividade PSI604-Topicos em Teoria Psicologica Contemporanea no período de 2011 e 2018 . . . . .	84
26	Avaliação da atividade SOA024-Metodologia I no período de 2011 e 2018 . .	87
27	Avaliação da atividade SOA048-Fundamentos de Analise Sociologica no período de 2011 e 2018 . . . . .	89
28	Avaliação da atividade SOA050-Modernidade e Mudanca Social no período de 2011 e 2018 . . . . .	95
29	Avaliação da atividade SOA071-Topicos em Sociologia no período de 2011 e 2018 . . . . .	101
30	Avaliação da atividade SOA072-Topicos em Antropologia no período de 2011 e 2018 . . . . .	106
31	Características dos Processos Seletivos . . . . .	111

## Lista de Figuras

1	Conceito obtido pelos estudantes na atividade acadêmica curricular ATP042- Tópicos em Antropologia no período de 2011 a 2018 na Faculdade de Filosofia e Ciências Humanas. . . . .	18
2	Conceito obtido pelos estudantes na atividade acadêmica curricular COM088-Tópicos em comunicação Social no período de 2011 a 2018 na Faculdade de Filosofia e Ciências Humanas. . . . .	22
3	Conceito obtido pelos estudantes na atividade acadêmica curricular DCP021- Introdução A Teoria Democrática no período de 2011 a 2018 na Faculdade de Filosofia e Ciências Humanas. . . . .	27
4	Conceito obtido pelos estudantes na atividade acadêmica curricular DCP023- Estado Moderno e Capitalismo no período de 2011 a 2018 na Faculdade de Filosofia e Ciências Humanas. . . . .	32
5	Conceito obtido pelos estudantes na atividade acadêmica curricular DCP030- Tópicos em Política no período de 2011 a 2018 na Faculdade de Filosofia e Ciências Humanas. . . . .	36
6	Conceito obtido pelos estudantes na atividade acadêmica curricular DCP032- Fundamentos da Análise Política no período de 2011 a 2018 na Faculdade de Filosofia e Ciências Humanas. . . . .	38
7	Conceito obtido pelos estudantes na atividade acadêmica curricular DCP033- Metodologia no período de 2011 a 2018 na Faculdade de Filosofia e Ciências Humanas. . . . .	40
8	Conceito obtido pelos estudantes na atividade acadêmica curricular DCP050- Trabalho de Conclusão do Curso no período de 2011 a 2018 na Faculdade de Filosofia e Ciências Humanas. . . . .	42
9	Conceito obtido pelos estudantes na atividade acadêmica curricular ECN140- Introdução A Economia no período de 2011 a 2018 na Faculdade de Filosofia e Ciências Humanas. . . . .	44

10	Conceito obtido pelos estudantes na atividade acadêmica curricular FIL002- Historia da Filosofia Medieval no período de 2011 a 2018 na Faculdade de Filosofia e Ciências Humanas. . . . .	46
11	Conceito obtido pelos estudantes na atividade acadêmica curricular FIL028- Introdução A Filosofia: Etica no período de 2011 a 2018 na Faculdade de Filosofia e Ciências Humanas. . . . .	51
12	Conceito obtido pelos estudantes na atividade acadêmica curricular FIL029- Introdução A Filosofia: Filosofia da Ciencia e Epistemologia no período de 2011 a 2018 na Faculdade de Filosofia e Ciências Humanas. . . . .	55
13	Conceito obtido pelos estudantes na atividade acadêmica curricular FIL035- Introdução A Filosofia: Filosofia Das Ciencias Sociais no período de 2011 a 2018 na Faculdade de Filosofia e Ciências Humanas. . . . .	57
14	Conceito obtido pelos estudantes na atividade acadêmica curricular FIL049- Topicos em Filosofia II no período de 2011 a 2018 na Faculdade de Filosofia e Ciências Humanas. . . . .	60
15	Conceito obtido pelos estudantes na atividade acadêmica curricular FIL062- Historia da Filosofia Grega no período de 2011 a 2018 na Faculdade de Filosofia e Ciências Humanas. . . . .	62
16	Conceito obtido pelos estudantes na atividade acadêmica curricular FIL063- Logica no período de 2011 a 2018 na Faculdade de Filosofia e Ciências Humanas. . . . .	64
17	Conceito obtido pelos estudantes na atividade acadêmica curricular FIL068- Pratica de Pesquisa no período de 2011 a 2018 na Faculdade de Filosofia e Ciências Humanas. . . . .	66
18	Conceito obtido pelos estudantes na atividade acadêmica curricular FIL115- Teoria do Conhecimento no período de 2011 a 2018 na Faculdade de Filosofia e Ciências Humanas. . . . .	68
19	Conceito obtido pelos estudantes na atividade acadêmica curricular FIL203- Topicos em Filosofia Contemporanea no período de 2011 a 2018 na Facul- dade de Filosofia e Ciências Humanas. . . . .	71



20	Conceito obtido pelos estudantes na atividade acadêmica curricular HIS098- Tópicos em História II no período de 2011 a 2018 na Faculdade de Filosofia e Ciências Humanas. . . . .	74
21	Conceito obtido pelos estudantes na atividade acadêmica curricular HIS100- Tópicos em História IV no período de 2011 a 2018 na Faculdade de Filosofia e Ciências Humanas. . . . .	79
22	Conceito obtido pelos estudantes na atividade acadêmica curricular PSI069- Tópicos Especiais em Processos Clínicos no período de 2011 a 2018 na Facul- dade de Filosofia e Ciências Humanas. . . . .	81
23	Conceito obtido pelos estudantes na atividade acadêmica curricular PSI070- Tópicos Especiais em Psicanálise no período de 2011 a 2018 na Faculdade de Filosofia e Ciências Humanas. . . . .	83
24	Conceito obtido pelos estudantes na atividade acadêmica curricular PSI604- Tópicos em Teoria Psicológica Contemporânea no período de 2011 a 2018 na Faculdade de Filosofia e Ciências Humanas. . . . .	86
25	Conceito obtido pelos estudantes na atividade acadêmica curricular SOA024- Metodologia I no período de 2011 a 2018 na Faculdade de Filosofia e Ciências Humanas. . . . .	88
26	Conceito obtido pelos estudantes na atividade acadêmica curricular SOA048- Fundamentos de Análise Sociológica no período de 2011 a 2018 na Faculdade de Filosofia e Ciências Humanas. . . . .	94
27	Conceito obtido pelos estudantes na atividade acadêmica curricular SOA050- Modernidade e Mudança Social no período de 2011 a 2018 na Faculdade de Filosofia e Ciências Humanas. . . . .	100
28	Conceito obtido pelos estudantes na atividade acadêmica curricular SOA071- Tópicos em Sociologia no período de 2011 a 2018 na Faculdade de Filosofia e Ciências Humanas. . . . .	105
29	Conceito obtido pelos estudantes na atividade acadêmica curricular SOA072- Tópicos em Antropologia no período de 2011 a 2018 na Faculdade de Filoso- fia e Ciências Humanas. . . . .	108

30	Taxa de evasão anual do curso de Antropologia, modalidade Bacharelado. . . . .	112
31	Situação dos estudantes do curso de Antropologia (Bacharelado), após o término do período letivo de 2018/2 . . . . .	113
32	Rendimento Semestral Global Médio, por faixa, de acordo com a situação do estudante no curso de Antropologia, modalidade Bacharelado. . . . .	114
33	Taxa de evasão anual do curso de Ciências Sociais, modalidade Bacharelado.	115
34	Situação dos estudantes do curso de Ciências Sociais (Bacharelado), após o término do período letivo de 2018/2 . . . . .	116
35	Rendimento Semestral Global Médio, por faixa, de acordo com a situação do estudante no curso de Ciências Sociais, modalidade Bacharelado. . . . .	117
36	Taxa de evasão anual do curso de Ciências Sociais, modalidade Licenciatura.	118
37	Situação dos estudantes do curso de Ciências Sociais (Licenciatura), após o término do período letivo de 2018/2 . . . . .	119
38	Rendimento Semestral Global Médio, por faixa, de acordo com a situação do estudante no curso de Ciências Sociais, modalidade Licenciatura. . . . .	120
39	Taxa de evasão anual do curso de Ciências Socioambientais, modalidade Bacharelado. . . . .	121
40	Situação dos estudantes do curso de Ciências Socioambientais (Bacharelado), após o término do período letivo de 2018/2 . . . . .	122
41	Rendimento Semestral Global Médio, por faixa, de acordo com a situação do estudante no curso de Ciências Socioambientais, modalidade Bacharelado.	123
42	Taxa de evasão anual do curso de Comunicação Social Diurno, modalidade Bacharelado. . . . .	124
43	Situação dos estudantes do curso de Comunicação Social Diurno (Bachare- lado), após o término do período letivo de 2018/2 . . . . .	125
44	Rendimento Semestral Global Médio, por faixa, de acordo com a situação do estudante no curso de Comunicação Social Diurno, modalidade Bacharelado.	126
45	Taxa de evasão anual do curso de Comunicação Social Noturno, modalidade Bacharelado. . . . .	127

46	Situação dos estudantes do curso de Comunicação Social Noturno (Bacharelado), após o término do período letivo de 2018/2 . . . . .	128
47	Rendimento Semestral Global Médio, por faixa, de acordo com a situação do estudante no curso de Comunicação Social Noturno, modalidade Bacharelado.	129
48	Taxa de evasão anual do curso de Filosofia Diurno, modalidade Bacharelado.	130
49	Situação dos estudantes do curso de Filosofia Diurno (Bacharelado), após o término do período letivo de 2018/2 . . . . .	131
50	Rendimento Semestral Global Médio, por faixa, de acordo com a situação do estudante no curso de Filosofia Diurno, modalidade Bacharelado. . . . .	132
51	Taxa de evasão anual do curso de Filosofia Diurno, modalidade Licenciatura.	133
52	Situação dos estudantes do curso de Filosofia Diurno (Licenciatura), após o término do período letivo de 2018/2 . . . . .	134
53	Rendimento Semestral Global Médio, por faixa, de acordo com a situação do estudante no curso de Filosofia Diurno, modalidade Licenciatura. . . . .	135
54	Taxa de evasão anual do curso de Filosofia Noturno, modalidade Bacharelado.	136
55	Situação dos estudantes do curso de Filosofia Noturno (Bacharelado), após o término do período letivo de 2018/2 . . . . .	137
56	Rendimento Semestral Global Médio, por faixa, de acordo com a situação do estudante no curso de Filosofia Noturno, modalidade Bacharelado. . . . .	138
57	Taxa de evasão anual do curso de Gestão Pública, modalidade Bacharelado.	139
58	Situação dos estudantes do curso de Gestão Pública (Bacharelado), após o término do período letivo de 2018/2 . . . . .	140
59	Rendimento Semestral Global Médio, por faixa, de acordo com a situação do estudante no curso de Gestão Pública, modalidade Bacharelado. . . . .	141
60	Taxa de evasão anual do curso de História Diurno, modalidade Bacharelado.	142
61	Situação dos estudantes do curso de História Diurno (Bacharelado), após o término do período letivo de 2018/2 . . . . .	143
62	Rendimento Semestral Global Médio, por faixa, de acordo com a situação do estudante no curso de História Diurno, modalidade Bacharelado. . . . .	144
63	Taxa de evasão anual do curso de História Diurno, modalidade Licenciatura.	145

64	Situação dos estudantes do curso de História Diurno (Licenciatura), após o término do período letivo de 2018/2 . . . . .	146
65	Rendimento Semestral Global Médio, por faixa, de acordo com a situação do estudante no curso de História Diurno, modalidade Licenciatura. . . . .	147
66	Taxa de evasão anual do curso de História Noturno, modalidade Licenciatura.	148
67	Situação dos estudantes do curso de História Noturno (Licenciatura), após o término do período letivo de 2018/2 . . . . .	149
68	Rendimento Semestral Global Médio, por faixa, de acordo com a situação do estudante no curso de História Noturno, modalidade Licenciatura. . . . .	150
69	Taxa de evasão anual do curso de Jornalismo Diurno, modalidade Bacharelado.	151
70	Situação dos estudantes do curso de Jornalismo Diurno (Bacharelado), após o término do período letivo de 2018/2 . . . . .	152
71	Rendimento Semestral Global Médio, por faixa, de acordo com a situação do estudante no curso de Jornalismo Diurno, modalidade Bacharelado. . . . .	153
72	Taxa de evasão anual do curso de Jornalismo Noturno, modalidade Bacharelado. . . . .	154
73	Situação dos estudantes do curso de Jornalismo Noturno (Bacharelado), após o término do período letivo de 2018/2 . . . . .	155
74	Rendimento Semestral Global Médio, por faixa, de acordo com a situação do estudante no curso de Jornalismo Noturno, modalidade Bacharelado. . . . .	156
75	Taxa de evasão anual do curso de Psicologia, modalidade Psicólogo. . . . .	157
76	Situação dos estudantes do curso de Psicologia (Psicólogo), após o término do período letivo de 2018/2 . . . . .	158
77	Rendimento Semestral Global Médio, por faixa, de acordo com a situação do estudante no curso de Psicologia, modalidade Psicólogo. . . . .	159
78	Taxa de evasão anual do curso de Publicidade e Propaganda, modalidade Bacharelado. . . . .	160
79	Situação dos estudantes do curso de Publicidade e Propaganda (Bacharelado), após o término do período letivo de 2018/2 . . . . .	161

80	Rendimento Semestral Global Médio, por faixa, de acordo com a situação do estudante no curso de Publicidade e Propaganda, modalidade Bacharelado.	162
81	Taxa de evasão anual do curso de Relações Públicas, modalidade Bacharelado.	163
82	Situação dos estudantes do curso de Relações Públicas (Bacharelado), após o término do período letivo de 2018/2 . . . . .	164
83	Rendimento Semestral Global Médio, por faixa, de acordo com a situação do estudante no curso de Relações Públicas, modalidade Bacharelado. . . .	165

# 1 Introdução

Este relatório visa analisar a taxa de retenção das principais atividades acadêmicas curriculares (ACC) de graduação ofertadas pela Faculdade de Filosofia e Ciências Humanas e também analisar a taxa de evasão dos cursos sediados nessa Unidade Acadêmica. Para uma análise mais detalhada de cada curso de graduação, recomendamos a leitura dos relatórios próprios produzidos para esse fim.

Assim, espera-se produzir um relatório modelo que possa estimular o acompanhamento pedagógico contínuo das atividades acadêmicas curriculares pela Congregação da Unidade e pelos Departamentos vinculados, bem como auxiliar os órgãos supracitados a formular os seus planejamentos estratégicos. As informações aqui disponibilizadas são relevantes para a reformulação do Projeto Pedagógico e proposição do Regulamento dos cursos, em consonância com o décimo-segundo princípio norteador do Plano de Desenvolvimento Institucional (PDI) 2018-2023 [3]: “a condução de processos avaliativos realimentadores do projeto acadêmico institucional, como vetor indispensável à consecução de níveis crescentemente qualificados de funcionamento dos cursos e programas, bem como à prestação de contas à sociedade por parte da Instituição”.

Neste relatório são analisados os dados da Unidade Acadêmica supracitada no período de 2011 a 2018. Os dados analisados neste relatório foram obtidos por meio do Armazém de Dados, desenvolvido pelo Centro de Computação da UFMG (Cecom). O tratamento, a análise dos dados e a produção do relatório foram realizados pelo Setor de Estatística da Pró-Reitoria de Graduação. Para o desenvolvimento das análises, foi utilizado o *software* R [2], disponível para download em <http://www.r-project.org/>.

## **2 Retenção das principais atividades acadêmicas curriculares**

A Faculdade de Filosofia e Ciências Humanas ofertou 607 atividades acadêmicas curriculares de graduação no período de 2011 a 2018. A Tabela 1 mostra o número de estudantes de graduação aprovados, reprovados por infrequência, reprovados por rendimento e trancamentos em todas as atividades que apresentaram pelo menos 30 estudantes de graduação matriculados nos últimos quatro semestres, ou seja, no período de 2017/1 a 2018/2. Na Tabela 1 foram destacadas na cor cinza as atividades que apresentaram percentual de aprovação menor do que 50%. Essa tabela inclui ainda também a soma dos resultados obtidos por Departamento.

As tabelas 2 a 51 mostram as 50 atividades cursadas por pelo menos 30 estudantes de graduação que apresentaram os maiores números absolutos de estudantes reprovados. Para avaliar o desempenho dos estudantes de graduação nessas 50 atividades, foi construída uma tabela por atividade, que mostra o número de aprovações, reprovações por infrequência (Reprovado (I)), reprovações por rendimento (Reprovado (R)) e trancamentos, separado por curso. Ressalta-se que serão mostrados somente os cursos em que pelo menos 15 estudantes de graduação cursaram a atividade. Por exemplo, considere uma atividade acadêmica curricular cursada por 38 estudantes, sendo 35 do curso A, 1 do curso B, 1 do curso C e 1 do curso D; nesse caso será exibido somente as informações do curso A. Caso fossem incluídos todos os cursos, sem filtrar os casos em que um número pequeno de estudantes cursaram a atividade, as tabelas ficariam muito extensas. Embora os cursos com poucos estudantes não sejam discriminados nas tabelas, seus estudantes são contabilizados no total de cada atividade acadêmica curricular. Portanto, é possível ocorrer casos em que somente um curso é mostrado, mas o total da atividade é diferente dos valores mostrados para esse curso. Nessas tabelas encontram-se destacadas na cor cinza as células em que o percentual de aprovados é menor do que o percentual geral de aprovados da atividade acadêmica curricular considerando todo o período avaliado.

O relatório apresenta ainda gráficos de barras para as atividades mostradas nas tabelas 2 a 51. Os gráficos permitem visualizar os conceitos obtidos por todos os estudantes

de graduação que as cursaram entre os anos de 2011 e 2018. Para facilitar a avaliação dos resultados, as tabelas 2 a 51 e os respectivos gráficos de barras foram agrupados em subseções, de acordo com o Departamento ofertante.



**Tabela 1: Atividades acadêmicas curriculares ofertadas pela Faculdade de Filosofia e Ciências Humanas no período de 2011 a 2018**

Atividade	Aprovados		Reprovados (I)		Reprovados (R)		Trancamentos		Total
	Freq.	%	Freq.	%	Freq.	%	Freq.	%	
ATP001-Antropologia Brasileira	48	67,6%	8	11,3%	3	4,2%	12	16,9%	71
ATP002-Arqueologia Brasileira	59	77,6%	4	5,3%	6	7,9%	7	9,2%	76
ATP003-Historia do Pensamento Antropologico	57	73,1%	8	10,3%	4	5,1%	9	11,5%	78
ATP004-Historia do Pensamento Arqueologico	62	82,7%	2	2,7%	6	8%	5	6,7%	75
ATP005-Elaboração de Projeto de Pesquisa	46	70,8%	7	10,8%	5	7,7%	7	10,8%	65
ATP006-Ciencia, Religião e Magia	35	48,6%	0	0%	21	29,2%	16	22,2%	72
ATP007-Fundamentos de Pesquisa Etnografica	21	53,8%	0	0%	12	30,8%	6	15,4%	39
ATP008-Symbolismo e Ritual	37	56,9%	12	18,5%	1	1,5%	15	23,1%	65
ATP010-Arqueologia Pre-Historica	41	95,3%	0	0%	0	0%	2	4,7%	43
ATP011-Metodos e Tecnicas de Pesquisa Arqueologica	27	87,1%	1	3,2%	2	6,5%	1	3,2%	31
ATP013-Organização Social e Parentesco	31	68,9%	5	11,1%	3	6,7%	6	13,3%	45
ATP014-Troca e Reciprocidade	28	77,8%	4	11,1%	1	2,8%	3	8,3%	36
ATP015-Arqueologia Americana	32	74,4%	0	0%	6	14%	5	11,6%	43
ATP016-Arqueologia Historica	29	74,4%	1	2,6%	5	12,8%	4	10,3%	39
ATP019-Poder e Territorialidade	28	68,3%	3	7,3%	6	14,6%	4	9,8%	41
ATP020-Etnoarqueologia	46	76,7%	3	5%	3	5%	8	13,3%	60
ATP024-Laboratorio de Pesquisa em Antropologia Iv	29	93,5%	0	0%	2	6,5%	0	0%	31
ATP042-Topicos em Antropologia	239	55,5%	27	6,3%	53	12,3%	112	26%	431
ATP058-Topicos em Arqueologia	252	73,5%	20	5,8%	16	4,7%	55	16%	343
ATP066-Topicos em Antropologia e Arqueologia	109	78,4%	2	1,4%	9	6,5%	19	13,7%	139
ATP119-Monografia em Antropologia	37	52,1%	1	1,4%	6	8,5%	27	38%	71
ATP120-Monografia em Arqueologia	16	30,8%	2	3,8%	15	28,8%	19	36,5%	52
<b>Total ofertante ATP</b>	<b>1309</b>	<b>67,3%</b>	<b>110</b>	<b>5,7%</b>	<b>185</b>	<b>9,5%</b>	<b>342</b>	<b>17,6%</b>	<b>1946</b>
COM027-Historia Social dos Meios	234	91,8%	15	5,9%	0	0%	6	2,4%	255
COM034-Aula Especial	177	78,3%	19	8,4%	8	3,5%	22	9,7%	226
COM055-Comunicação e Politica	113	73,4%	7	4,5%	14	9,1%	20	13%	154
COM056-Teorias da Imagem	154	74,4%	11	5,3%	15	7,2%	27	13%	207

**Tabela 1: Atividades acadêmicas curriculares ofertadas pela Faculdade de Filosofia e Ciências Humanas no período de 2011 a 2018 (Continuação)**

Atividade	Aprovados		Reprovados (I)		Reprovados (R)		Trancamentos		Total
	Freq.	%	Freq.	%	Freq.	%	Freq.	%	
COM078-Planejamento da comunicação Organizacional	123	85,4%	7	4,9%	1	0,7%	13	9%	144
COM085-Tecnicas, Processos e Linguagem da Publicidade	92	90,2%	5	4,9%	0	0%	5	4,9%	102
COM086-Teorias da Opinião Publica	22	55%	9	22,5%	2	5%	7	17,5%	40
COM088-Topicos em comunicação Social	690	77%	37	4,1%	52	5,8%	117	13,1%	896
COM089-Comunicação e Movimentos Sociais	114	78,6%	4	2,8%	15	10,3%	12	8,3%	145
COM090-O Discurso Midiatico e A Vida Social	32	49,2%	7	10,8%	3	4,6%	23	35,4%	65
COM094-Planejamento em comunicação	53	89,8%	0	0%	2	3,4%	4	6,8%	59
COM306-Introdução Aos Estudos da Linguagem	239	92,6%	11	4,3%	3	1,2%	5	1,9%	258
COM309-Oficina de Narrativas Audiovisuais	225	91,1%	2	0,8%	8	3,2%	12	4,9%	247
COM310-Projetos A I	226	92,2%	0	0%	9	3,7%	10	4,1%	245
COM311-Linguagem, Tecnicas e Processos do Jornalismo	122	87,8%	8	5,8%	2	1,4%	7	5%	139
COM312-Tecnicas e Processos de Relações Publicas	42	84%	2	4%	1	2%	5	10%	50
COM313-Projetos A II	210	95,5%	2	0,9%	2	0,9%	6	2,7%	220
COM314-Processos de Criação em Mídias Digitais	179	87,7%	14	6,9%	5	2,5%	6	2,9%	204
COM315-Projetos B I - Jornalismo	111	91%	0	0%	4	3,3%	7	5,7%	122
COM316-Projetos B I - Relações Publicas	34	85%	0	0%	2	5%	4	10%	40
COM317-Projetos B I - Publicidade	87	89,7%	3	3,1%	5	5,2%	2	2,1%	97
COM318-Teorias do Jornalismo	198	88,8%	10	4,5%	1	0,4%	14	6,3%	223
COM319-Projetos B II - Jornalismo	102	91,9%	0	0%	2	1,8%	7	6,3%	111
COM320-Projetos B II - Relações Publicas	40	74,1%	4	7,4%	5	9,3%	5	9,3%	54
COM321-Projetos B II - Publicidade	87	94,6%	0	0%	2	2,2%	3	3,3%	92
COM322-Seminario de Projeto Experimental	137	73,3%	18	9,6%	11	5,9%	21	11,2%	187
COM323-Projetos C - Jornalismo	104	94,5%	2	1,8%	0	0%	4	3,6%	110
COM324-Projetos C - Relações Publicas	36	78,3%	5	10,9%	1	2,2%	4	8,7%	46
COM325-Projetos C - Publicidade	97	97%	2	2%	0	0%	1	1%	100
COM326-Narrativa Jornalística	155	86,6%	10	5,6%	2	1,1%	12	6,7%	179

**Tabela 1: Atividades acadêmicas curriculares ofertadas pela Faculdade de Filosofia e Ciências Humanas no período de 2011 a 2018 (Continuação)**

Atividade	Aprovados		Reprovados (I)		Reprovados (R)		Trancamentos		Total
	Freq.	%	Freq.	%	Freq.	%	Freq.	%	
COM327-Tecnicas de comunicação Dirigida	138	83,6%	7	4,2%	4	2,4%	16	9,7%	165
COM328-Projeto Experimental I	179	82,1%	1	0,5%	26	11,9%	12	5,5%	218
COM329-Projeto Experimental II	182	75,5%	0	0%	21	8,7%	38	15,8%	241
COM330-Novas Esteticas da Imagem	61	74,4%	3	3,7%	5	6,1%	13	15,9%	82
COM331-Comunicação e Interações Sociais	79	78,2%	9	8,9%	5	5%	8	7,9%	101
COM332-Estudos em comunicação	40	81,6%	3	6,1%	0	0%	6	12,2%	49
COM334-Laboratorio de Planejamento da comunicação	40	72,7%	5	9,1%	3	5,5%	7	12,7%	55
COM335-Laboratorio de Produção de Reportagem	45	80,4%	1	1,8%	2	3,6%	8	14,3%	56
COM339-Analises Semioticas em Publicidade e Propaganda	24	63,2%	1	2,6%	3	7,9%	10	26,3%	38
COM348-Laboratorio de Criação Publicitaria	34	75,6%	2	4,4%	1	2,2%	8	17,8%	45
COM352-Planejamento e Midia	75	77,3%	0	0%	10	10,3%	12	12,4%	97
COM353-Redação Publicitaria	98	86%	2	1,8%	9	7,9%	5	4,4%	114
COM354-Topicos em Laboratorio de comunicação Social	677	82,7%	30	3,7%	29	3,5%	83	10,1%	819
COM605-Comunicação e Cultura	251	72,1%	33	9,5%	17	4,9%	47	13,5%	348
COM663-Teorias da comunicação	209	90,9%	8	3,5%	1	0,4%	12	5,2%	230
COM671-Design em comunicação	238	94,1%	3	1,2%	6	2,4%	6	2,4%	253
COM672-Som e Sentido	242	92,7%	11	4,2%	2	0,8%	6	2,3%	261
COM673-Fundamentos da comunicação Organizacional	134	90,5%	3	2%	2	1,4%	9	6,1%	148
COM674-Seminario de Projeto Experimental-Jornalismo	31	70,5%	4	9,1%	4	9,1%	5	11,4%	44
COM707-Seminario de Projeto Experimental - Publicidade e Propaganda	43	76,8%	3	5,4%	9	16,1%	1	1,8%	56
<b>Total ofertante COM</b>	<b>7055</b>	<b>83,6%</b>	<b>343</b>	<b>4,1%</b>	<b>336</b>	<b>4%</b>	<b>703</b>	<b>8,3%</b>	<b>8437</b>
DCP006-Politica II	141	82%	0	0%	17	9,9%	14	8,1%	172
DCP007-Politica III	117	76%	18	11,7%	6	3,9%	13	8,4%	154
DCP021-Introdução A Teoria Democratica	383	86,7%	13	2,9%	22	5%	24	5,4%	442
DCP023-Estado Moderno e Capitalismo	827	77,1%	42	3,9%	60	5,6%	143	13,3%	1072
DCP024-Seminarios Tematicos de Politica	111	73%	6	3,9%	18	11,8%	17	11,2%	152

**Tabela 1: Atividades acadêmicas curriculares ofertadas pela Faculdade de Filosofia e Ciências Humanas no período de 2011 a 2018 (Continuação)**

Atividade	Aprovados		Reprovados (I)		Reprovados (R)		Trancamentos		Total
	Freq.	%	Freq.	%	Freq.	%	Freq.	%	
DCP026-Movimentos Sociais e Sociedade Civil	25	61%	7	17,1%	1	2,4%	8	19,5%	41
DCP029-Politica I	136	73,9%	12	6,5%	9	4,9%	27	14,7%	184
DCP030-Topicos em Politica	552	70,4%	27	3,4%	55	7%	150	19,1%	784
DCP032-Fundamentos da Analise Politica	134	70,5%	22	11,6%	12	6,3%	22	11,6%	190
DCP033-Metodologia	138	74,6%	26	14,1%	2	1,1%	19	10,3%	185
DCP035-Instituições Politicas comparadas	125	81,2%	12	7,8%	1	0,6%	16	10,4%	154
DCP037-Analise de Politicas Publicas	110	80,9%	5	3,7%	6	4,4%	15	11%	136
DCP042-Politica,Economia e Sociedade no Brasil	81	75,7%	4	3,7%	10	9,3%	12	11,2%	107
DCP049-Estagio Curricular	37	49,3%	0	0%	12	16%	26	34,7%	75
DCP050-Trabalho de Conclusão do Curso	75	33%	9	4%	10	4,4%	133	58,6%	227
DCP069-Direitos e Cidadania	32	65,3%	1	2%	9	18,4%	7	14,3%	49
DCP071-Democracia e Participação	35	89,7%	0	0%	2	5,1%	2	5,1%	39
DCP079-Gestão Publica com Foco em Direitos Humanos	34	85%	1	2,5%	1	2,5%	4	10%	40
DCP082-Topicos em Gestão no Poder Executivo	25	64,1%	5	12,8%	2	5,1%	7	17,9%	39
DCP089-Projeto do Tcc	51	67,1%	5	6,6%	8	10,5%	12	15,8%	76
DCP098-Topicos em Metodologia	73	83%	1	1,1%	7	8%	7	8%	88
DCP101-Introdução A Analise Politica	98	84,5%	7	6%	1	0,9%	10	8,6%	116
DCP122-Instituições e Regimes Internacionais	77	91,7%	3	3,6%	3	3,6%	1	1,2%	84
DCP123-Aspectos Legais da Gestão Publica A	143	69,8%	14	6,8%	18	8,8%	30	14,6%	205
DCP124-Gestão Publica A	141	71,9%	15	7,7%	14	7,1%	26	13,3%	196
DCP125-Aspectos Legais da Gestão Publica B	117	83,6%	5	3,6%	6	4,3%	12	8,6%	140
DCP126-Estado e Politicas Sociais A	104	73,2%	18	12,7%	4	2,8%	16	11,3%	142
DCP127-Gestão Publica B	99	88,4%	3	2,7%	3	2,7%	7	6,2%	112
DCP128-Estado e Politicas Sociais B	60	63,8%	2	2,1%	19	20,2%	13	13,8%	94
DCP129-Financas Publicas	66	73,3%	8	8,9%	7	7,8%	9	10%	90
DCP130-Planejamento Publico	92	77,3%	15	12,6%	1	0,8%	11	9,2%	119

**Tabela 1: Atividades acadêmicas curriculares ofertadas pela Faculdade de Filosofia e Ciências Humanas no período de 2011 a 2018 (Continuação)**

Atividade	Aprovados		Reprovados (I)		Reprovados (R)		Trancamentos		Total
	Freq.	%	Freq.	%	Freq.	%	Freq.	%	
DCP131-Avaliação de Politicas Publicas A	74	77,9%	2	2,1%	8	8,4%	11	11,6%	95
DCP132-Democracia Digital e Governo Eletronico	89	88,1%	1	1%	4	4%	7	6,9%	101
DCP133-Formulação e Implementação de Programas e Projetos	87	88,8%	1	1%	2	2%	8	8,2%	98
DCP134-Avaliação de Politicas Publicas B	61	78,2%	2	2,6%	8	10,3%	7	9%	78
DCP135-Estagio Curricular A	43	48,9%	0	0%	15	17%	30	34,1%	88
DCP136-Estagio Curricular B	33	60%	0	0%	2	3,6%	20	36,4%	55
DCP152-Laboratorio de Formulação e Avaliação de Projetos	63	87,5%	5	6,9%	0	0%	4	5,6%	72
DCP153-Laboratorio de Gestão Publica	29	74,4%	2	5,1%	0	0%	8	20,5%	39
DCP171-Topicos em Gestão Publica	141	83,4%	1	0,6%	5	3%	22	13%	169
DCP172-Topicos em Politica Contemporanea	61	76,2%	1	1,2%	5	6,2%	13	16,2%	80
<b>Total ofertante DCP</b>	<b>4920</b>	<b>74,8%</b>	<b>321</b>	<b>4,9%</b>	<b>395</b>	<b>6%</b>	<b>943</b>	<b>14,3%</b>	<b>6579</b>
FIL002-Historia da Filosofia Medieval	124	66,3%	19	10,2%	27	14,4%	17	9,1%	187
FIL005-Seminario em Filosofia Grega	19	55,9%	6	17,6%	1	2,9%	8	23,5%	34
FIL006-Historia da Filosofia Moderna I	68	68,7%	0	0%	22	22,2%	9	9,1%	99
FIL007-Historia da Filosofia Moderna II	63	73,3%	0	0%	16	18,6%	7	8,1%	86
FIL008-Seminario em Filosofia Moderna	58	65,9%	13	14,8%	11	12,5%	6	6,8%	88
FIL009-Historia da Filosofia Contemporanea I	70	73,7%	4	4,2%	10	10,5%	11	11,6%	95
FIL010-Historia da Filosofia Contemporanea II	51	79,7%	0	0%	9	14,1%	4	6,2%	64
FIL016-Topicos em Epistemologia	37	63,8%	4	6,9%	9	15,5%	8	13,8%	58
FIL020-Estetica	105	65,6%	19	11,9%	7	4,4%	29	18,1%	160
FIL023-Topicos em Ontologia	39	72,2%	2	3,7%	2	3,7%	11	20,4%	54
FIL028-Introdução A Filosofia: Etica	985	81,2%	35	2,9%	65	5,4%	128	10,6%	1213
FIL029-Introdução A Filosofia: Filosofia da Ciencia e Epistemologia	635	82,5%	30	3,9%	40	5,2%	65	8,4%	770
FIL030-Introdução A Filosofia: Estetica	105	60,3%	7	4%	27	15,5%	35	20,1%	174
FIL034-Historia de Filosofia Grega I	27	60%	10	22,2%	5	11,1%	3	6,7%	45
FIL035-Introdução A Filosofia: Filosofia Das Ciencias Sociais	205	80,1%	8	3,1%	11	4,3%	32	12,5%	256

**Tabela 1: Atividades acadêmicas curriculares ofertadas pela Faculdade de Filosofia e Ciências Humanas no período de 2011 a 2018 (Continuação)**

Atividade	Aprovados		Reprovados (I)		Reprovados (R)		Trancamentos		Total
	Freq.	%	Freq.	%	Freq.	%	Freq.	%	
FIL036-Historia da Filosofia Grega II	26	41,9%	21	33,9%	8	12,9%	7	11,3%	62
FIL038-Seminario em Filosofia Contemporanea I	53	72,6%	1	1,4%	12	16,4%	7	9,6%	73
FIL039-Seminario em Filosofia Contemporanea II	41	70,7%	0	0%	9	15,5%	8	13,8%	58
FIL040-Ontologia	73	64%	16	14%	2	1,8%	23	20,2%	114
FIL041-Laboratorio de Filosofia I **	33	80,5%	1	2,4%	2	4,9%	5	12,2%	41
FIL042-Laboratorio de Filosofia II **	21	70%	0	0%	3	10%	6	20%	30
FIL044-Topicos em Etica	113	71,1%	17	10,7%	4	2,5%	25	15,7%	159
FIL046-Topicos em Estetica	60	75,9%	1	1,3%	2	2,5%	16	20,3%	79
FIL047-Topicos em Filosofia do Renascimento	28	75,7%	0	0%	7	18,9%	2	5,4%	37
FIL049-Topicos em Filosofia II	252	73%	16	4,6%	16	4,6%	61	17,7%	345
FIL050-Topicos em Filosofia III	36	69,2%	6	11,5%	1	1,9%	9	17,3%	52
FIL051-Antropologia Filosofica	20	41,7%	11	22,9%	2	4,2%	15	31,2%	48
FIL053-Programa de Iniciação A Pesquisa	59	100%	0	0%	0	0%	0	0%	59
FIL059-Filosofia e Educação	45	69,2%	0	0%	15	23,1%	5	7,7%	65
FIL060-Pratica de Pesquisa e Ensino em Filosofia	117	77,5%	2	1,3%	16	10,6%	16	10,6%	151
FIL061-Iniciação A Docencia	27	60%	1	2,2%	10	22,2%	7	15,6%	45
FIL062-Historia da Filosofia Grega	24	43,6%	2	3,6%	19	34,5%	10	18,2%	55
FIL063-Logica	30	36,6%	14	17,1%	17	20,7%	21	25,6%	82
FIL064-Introdução ão Estudo da Filosofia	23	53,5%	5	11,6%	6	14%	9	20,9%	43
FIL065-Historia da Filosofia Moderna	41	53,9%	8	10,5%	7	9,2%	20	26,3%	76
FIL067-Historia da Filosofia Contemporanea	53	61,6%	0	0%	15	17,4%	18	20,9%	86
FIL068-Pratica de Pesquisa	339	67,8%	17	3,4%	64	12,8%	80	16%	500
FIL071-Trabalho de Conclusão de Curso	79	55,2%	2	1,4%	32	22,4%	30	21%	143
FIL115-Teoria do Conhecimento	117	63,2%	19	10,3%	15	8,1%	34	18,4%	185
FIL132-Introdução A Filosofia	29	58%	14	28%	6	12%	1	2%	50
FIL159-Logica I	33	57,9%	0	0%	20	35,1%	4	7%	57

**Tabela 1: Atividades acadêmicas curriculares ofertadas pela Faculdade de Filosofia e Ciências Humanas no período de 2011 a 2018 (Continuação)**

Atividade	Aprovados		Reprovados (I)		Reprovados (R)		Trancamentos		Total
	Freq.	%	Freq.	%	Freq.	%	Freq.	%	
FIL169-Logica II	21	63,6%	4	12,1%	0	0%	8	24,2%	33
FIL173-Etica	106	69,7%	22	14,5%	4	2,6%	20	13,2%	152
FIL174-Filosofia Das Ciencias	107	69,5%	2	1,3%	22	14,3%	23	14,9%	154
FIL195-Filosofia Das Ciencias Sociais	42	50,6%	0	0%	22	26,5%	19	22,9%	83
FIL202-Topicos em Filosofia Moderna	65	61,3%	4	3,8%	15	14,2%	22	20,8%	106
FIL203-Topicos em Filosofia Contemporanea	122	75,8%	6	3,7%	13	8,1%	20	12,4%	161
FIL204-Topicos em Filosofia Grega	48	48%	17	17%	6	6%	29	29%	100
FIL209-Topicos em Filosofia da Arte	58	68,2%	3	3,5%	4	4,7%	20	23,5%	85
FIL212-Topicos em Filosofia Politica	81	60,9%	11	8,3%	16	12%	25	18,8%	133
FIL268-Historia da Filosofia Antiga I	71	68,9%	5	4,9%	23	22,3%	4	3,9%	103
FIL269-Filosofia Politica	78	76,5%	0	0%	17	16,7%	7	6,9%	102
FIL270-Historia da Filosofia Antiga II	62	68,9%	5	5,6%	9	10%	14	15,6%	90
FIL271-Logica	71	82,6%	0	0%	4	4,7%	11	12,8%	86
<b>Total ofertante FIL</b>	<b>5295</b>	<b>70,9%</b>	<b>410</b>	<b>5,5%</b>	<b>727</b>	<b>9,7%</b>	<b>1034</b>	<b>13,8%</b>	<b>7466</b>
HIS039-Introdução A Historia da Cultura	116	67,4%	18	10,5%	2	1,2%	36	20,9%	172
HIS040-Topicos em Historia do Brasil	81	67,5%	5	4,2%	9	7,5%	25	20,8%	120
HIS041-Historia da Arte	122	88,4%	0	0%	7	5,1%	9	6,5%	138
HIS042-Historia Medieval	163	77,6%	11	5,2%	26	12,4%	10	4,8%	210
HIS043-Historia da Ciencia e da Tecnica	217	75,3%	20	6,9%	9	3,1%	42	14,6%	288
HIS044-Historia do Brasil I	149	81,9%	12	6,6%	6	3,3%	15	8,2%	182
HIS045-Historia Moderna	136	73,5%	24	13%	15	8,1%	10	5,4%	185
HIS046-Historia do Brasil II	141	88,1%	8	5%	0	0%	11	6,9%	160
HIS048-Teoria e Metodologia da Historia	145	82,4%	9	5,1%	0	0%	22	12,5%	176
HIS049-Historia do Brasil III	134	90,5%	3	2%	0	0%	11	7,4%	148
HIS051-Historia Contemporanea I	147	80,3%	10	5,5%	7	3,8%	19	10,4%	183
HIS054-Historia do Brasil Iv	121	87,7%	0	0%	2	1,4%	15	10,9%	138
HIS055-Historia Das Ideias Politicas e Sociais	137	74,9%	0	0%	23	12,6%	23	12,6%	183

**Tabela 1: Atividades acadêmicas curriculares ofertadas pela Faculdade de Filosofia e Ciências Humanas no período de 2011 a 2018 (Continuação)**

Atividade	Aprovados		Reprovados (I)		Reprovados (R)		Trancamentos		Total
	Freq.	%	Freq.	%	Freq.	%	Freq.	%	
HIS058-Historia Contemporanea II	142	89,3%	1	0,6%	10	6,3%	6	3,8%	159
HIS080-Historia Antiga	168	91,3%	5	2,7%	4	2,2%	7	3,8%	184
HIS084-Introdução Aos Estudos Historicos	162	88,5%	7	3,8%	3	1,6%	11	6%	183
HIS087-Iniciação A Pesquisa Historica	33	82,5%	5	12,5%	1	2,5%	1	2,5%	40
HIS088-Arquivos e Museus Historicos	35	87,5%	1	2,5%	1	2,5%	3	7,5%	40
HIS089-Desenvolvimento de Pesquisa	32	39%	16	19,5%	16	19,5%	18	22%	82
HIS090-Pratica de Historia I	131	75,7%	0	0%	28	16,2%	14	8,1%	173
HIS091-Pratica de Historia II	122	75,8%	0	0%	17	10,6%	22	13,7%	161
HIS092-Analise da Pratica de Historia/Estagio de Historia I	124	87,3%	1	0,7%	6	4,2%	11	7,7%	142
HIS093-Analise da Pratica de Historia/Estagio de Historia II	113	83,1%	5	3,7%	9	6,6%	9	6,6%	136
HIS094-Historia da Africa	122	70,9%	19	11%	6	3,5%	25	14,5%	172
HIS095-Analise da Pratica de Historia/Estagio de Historia III	121	92,4%	1	0,8%	3	2,3%	6	4,6%	131
HIS096-Trabalho de Conclusão do Curso	24	27,3%	11	12,5%	14	15,9%	39	44,3%	88
HIS098-Topicos em Historia II	68	69,4%	5	5,1%	5	5,1%	20	20,4%	98
HIS100-Topicos em Historia Iv	901	67,8%	102	7,7%	65	4,9%	261	19,6%	1329
HIS121-Historia Das Americas I	141	83,4%	3	1,8%	12	7,1%	13	7,7%	169
HIS128-Historia Das Americas II	143	89,9%	2	1,3%	6	3,8%	8	5%	159
HIS177-Historiografia Contemporanea	127	84,7%	1	0,7%	5	3,3%	17	11,3%	150
HIS178-Historiografia Brasileira	98	89,1%	3	2,7%	3	2,7%	6	5,5%	110
HIS185-Historia da Arte Brasileira	79	75,2%	6	5,7%	8	7,6%	12	11,4%	105
HIS229-Historia Economica Geral e do Brasil	96	76,8%	15	12%	3	2,4%	11	8,8%	125
HIS236-Historia Das Relações Internacionais I	107	79,3%	0	0%	17	12,6%	11	8,1%	135
HIS237-Historia Das Relações Internacionais II	72	86,7%	0	0%	9	10,8%	2	2,4%	83
HIS238-Historia e Ambiente	80	75,5%	10	9,4%	8	7,5%	8	7,5%	106
HIS239-Topicos em Historia da Ciencia	68	70,8%	6	6,2%	1	1%	21	21,9%	96
HIS874-Topico Especial II	35	87,5%	0	0%	5	12,5%	0	0%	40



**Tabela 1: Atividades acadêmicas curriculares ofertadas pela Faculdade de Filosofia e Ciências Humanas no período de 2011 a 2018 (Continuação)**

Atividade	Aprovados		Reprovados (I)		Reprovados (R)		Trancamentos		Total
	Freq.	%	Freq.	%	Freq.	%	Freq.	%	
<b>Total ofertante HIS</b>	<b>5153</b>	<b>77,2%</b>	<b>345</b>	<b>5,2%</b>	<b>371</b>	<b>5,6%</b>	<b>810</b>	<b>12,1%</b>	<b>6679</b>
INU006-Teorias Das Ciencias	85	81,7%	5	4,8%	7	6,7%	7	6,7%	104
INU007-Metodos Quantitativos	37	63,8%	0	0%	12	20,7%	9	15,5%	58
INU008-Aulas Praticas Integradas de Campo A	34	87,2%	4	10,3%	0	0%	1	2,6%	39
INU009-Analise Socioambiental	47	85,5%	0	0%	5	9,1%	3	5,5%	55
INU011-Relações Internacionais e Meio Ambiente	37	97,4%	0	0%	0	0%	1	2,6%	38
INU015-Trabalho de Conclusão de Curso II	56	36,1%	0	0%	49	31,6%	50	32,3%	155
<b>Total ofertante INU</b>	<b>296</b>	<b>65,9%</b>	<b>9</b>	<b>2%</b>	<b>73</b>	<b>16,3%</b>	<b>71</b>	<b>15,8%</b>	<b>449</b>
PSI019-Etica Profissional	208	94,5%	1	0,5%	1	0,5%	10	4,5%	220
PSI041-Metodos Quantitativos em Psicologia	256	91,1%	1	0,4%	12	4,3%	12	4,3%	281
PSI042-Psicanalise I	276	87,1%	13	4,1%	4	1,3%	24	7,6%	317
PSI044-Historia Das Ideias Psicologicas	270	91,2%	10	3,4%	2	0,7%	14	4,7%	296
PSI045-Processos Psicologicos Basicos	282	89%	0	0%	10	3,2%	25	7,9%	317
PSI047-Psicologia no Brasil: Historia e Campos de Atuação	258	88,1%	9	3,1%	5	1,7%	21	7,2%	293
PSI049-Metodos Qualitativos em Psicologia	245	89,4%	9	3,3%	0	0%	20	7,3%	274
PSI051-Psicanalise II	230	88,8%	0	0%	8	3,1%	21	8,1%	259
PSI052-Psicologia Cognitiva	263	88,3%	0	0%	13	4,4%	22	7,4%	298
PSI053-Introdução A Psicologia Clinica	215	87,8%	19	7,8%	1	0,4%	10	4,1%	245
PSI054-Introdução A Psicoterapia	205	96,2%	3	1,4%	0	0%	5	2,3%	213
PSI055-Seminario Interdisciplinar I	217	95,6%	1	0,4%	1	0,4%	8	3,5%	227
PSI056-Seminario Interdisciplinar II	202	96,7%	1	0,5%	2	1%	4	1,9%	209
PSI057-Seminario Interdisciplinar III	208	98,1%	1	0,5%	0	0%	3	1,4%	212
PSI058-Estagio Basico: Praticas de Investigação e Interverção I	249	95%	5	1,9%	2	0,8%	6	2,3%	262
PSI059-Estagio Basico: Praticas de Investigação e Intervenção II	213	90,6%	5	2,1%	6	2,6%	11	4,7%	235
PSI060-Estagio Curricular Processos Psicossociais	176	94,1%	1	0,5%	6	3,2%	4	2,1%	187
PSI061-Grupos e Instituições	107	83,6%	5	3,9%	1	0,8%	15	11,7%	128

**Tabela 1: Atividades acadêmicas curriculares ofertadas pela Faculdade de Filosofia e Ciências Humanas no período de 2011 a 2018 (Continuação)**

Atividade	Aprovados		Reprovados (I)		Reprovados (R)		Trancamentos		Total
	Freq.	%	Freq.	%	Freq.	%	Freq.	%	
PSI063-Estagio Curricular Processos de Desenvolvimento e Avaliação Psicológica	146	95,4%	2	1,3%	2	1,3%	3	2%	153
PSI066-Estagio Curricular Processos Clinicos	657	98,1%	0	0%	6	0,9%	7	1%	670
PSI069-Topicos Especiais em Processos Clinicos	835	81,9%	14	1,4%	51	5%	119	11,7%	1019
PSI070-Topicos Especiais em Psicanalise	77	68,1%	8	7,1%	2	1,8%	26	23%	113
PSI072-Topicos Especiais em Tecnicas de Exame Psicologico	56	78,9%	7	9,9%	1	1,4%	7	9,9%	71
PSI073-Topicos Especiais em Analise Experimental do comportamento	48	84,2%	0	0%	2	3,5%	7	12,3%	57
PSI074-Topicos Especiais em Psicologia do Desenvolvimento	49	79%	0	0%	4	6,5%	9	14,5%	62
PSI079-Topicos Especiais em Psicologia Clinica	190	84,4%	3	1,3%	8	3,6%	24	10,7%	225
PSI175-Topicos em Teoria Psicologica Contemporanea I	87	74,4%	12	10,3%	2	1,7%	16	13,7%	117
PSI176-Topicos em Teoria Psicologica Contemporanea II	772	80,4%	26	2,7%	26	2,7%	136	14,2%	960
PSI177-Topicos em Teoria Psicologica Contemporanea III	98	74,8%	11	8,4%	5	3,8%	17	13%	131
PSI210-Psicologia I Aplicada A Fisioterapia e Terapia Ocupacional	110	96,5%	0	0%	2	1,8%	2	1,8%	114
PSI314-Tecnicas de Exame Psicologico I	242	94,2%	3	1,2%	4	1,6%	8	3,1%	257
PSI324-Topicos Especiais em Processos Psicossociais	306	89%	8	2,3%	9	2,6%	21	6,1%	344
PSI328-Analise Experimental do comportamento I	242	93,4%	4	1,5%	1	0,4%	12	4,6%	259
PSI329-Tecnicas de Exame Psicologico II	200	87%	2	0,9%	12	5,2%	16	7%	230
PSI330-Analise Experimental do comportamento II	207	87,3%	0	0%	12	5,1%	18	7,6%	237
PSI331-Psicopatologia Geral I	214	89,9%	4	1,7%	8	3,4%	12	5%	238
PSI334-Psicologia do Trabalho	221	92,5%	0	0%	7	2,9%	11	4,6%	239
PSI353-Psicologia Escolar	212	92,6%	6	2,6%	2	0,9%	9	3,9%	229
PSI358-Psicopatologia Geral II	196	95,6%	0	0%	4	2%	5	2,4%	205
PSI364-Psicologia para Fonoaudiologia	86	87,8%	2	2%	1	1%	9	9,2%	98
PSI365-Topicos Especiais em Processos de Desenvolvimento e Avaliação Psicológica	211	83,1%	16	6,3%	6	2,4%	21	8,3%	254
PSI601-Psicologia Social I	269	86,8%	13	4,2%	11	3,5%	17	5,5%	310

**Tabela 1: Atividades acadêmicas curriculares ofertadas pela Faculdade de Filosofia e Ciências Humanas no período de 2011 a 2018 (Continuação)**

Atividade	Aprovados		Reprovados (I)		Reprovados (R)		Trancamentos		Total
	Freq.	%	Freq.	%	Freq.	%	Freq.	%	
PSI603-Psicologia II Aplicada A Fisioterapia	96	94,1%	3	2,9%	0	0%	3	2,9%	102
PSI604-Topicos em Teoria Psicologica Contemporanea	893	74%	61	5,1%	45	3,7%	207	17,2%	1206
PSI610-Psicologia do Desenvolvimento I	292	83,4%	12	3,4%	25	7,1%	21	6%	350
PSI611-Psicologia do Desenvolvimento II	280	92,7%	3	1%	7	2,3%	12	4%	302
PSI612-Psicologia Social II	234	84,8%	2	0,7%	15	5,4%	25	9,1%	276
PSI627-Psicologia Escolar e Problemas da Aprendizagem	76	89,4%	3	3,5%	1	1,2%	5	5,9%	85
<b>Total ofertante PSI</b>	<b>11682</b>	<b>87,3%</b>	<b>309</b>	<b>2,3%</b>	<b>355</b>	<b>2,7%</b>	<b>1040</b>	<b>7,8%</b>	<b>13386</b>
SOA002-Sociologia II	122	81,3%	8	5,3%	7	4,7%	13	8,7%	150
SOA005-Metodologia Iv	83	61,9%	0	0%	25	18,7%	26	19,4%	134
SOA006-Estudos Sociais: Espaco e Sociedade	169	93,4%	0	0%	3	1,7%	9	5%	181
SOA007-Antropologia Iv	100	78,1%	3	2,3%	8	6,2%	17	13,3%	128
SOA023-Antropologia II	116	77,3%	14	9,3%	7	4,7%	13	8,7%	150
SOA024-Metodologia I	112	80,6%	12	8,6%	3	2,2%	12	8,6%	139
SOA025-Antropologia III	118	73,8%	13	8,1%	15	9,4%	14	8,8%	160
SOA026-Metodologia II	112	75,2%	0	0%	21	14,1%	16	10,7%	149
SOA027-Metodologia III	122	86,5%	6	4,3%	6	4,3%	7	5%	141
SOA030-Antropologia I	132	70,2%	0	0%	26	13,8%	30	16%	188
SOA036-Sociologia III	129	79,6%	12	7,4%	10	6,2%	11	6,8%	162
SOA045-Monografia	87	62,1%	4	2,9%	6	4,3%	43	30,7%	140
SOA046-Abordagens Tematicas em Sociologia	259	80,7%	17	5,3%	17	5,3%	28	8,7%	321
SOA048-Fundamentos de Analise Sociologica	968	78,7%	55	4,5%	78	6,3%	129	10,5%	1230
SOA050-Modernidade e Mudanca Social	412	72,4%	32	5,6%	46	8,1%	79	13,9%	569
SOA051-Seminarios Tematicos de Sociologia	108	84,4%	1	0,8%	10	7,8%	9	7%	128
SOA052-Laboratorio de Ensino de Sociologia I	54	63,5%	10	11,8%	10	11,8%	11	12,9%	85
SOA053-Laboratorio de Ensino de Sociologia II	50	78,1%	3	4,7%	0	0%	11	17,2%	64
SOA069-Sociologia I	130	74,3%	7	4%	14	8%	24	13,7%	175
SOA071-Topicos em Sociologia	473	69,1%	21	3,1%	82	12%	109	15,9%	685

**Tabela 1: Atividades acadêmicas curriculares ofertadas pela Faculdade de Filosofia e Ciências Humanas no período de 2011 a 2018 (Continuação)**

Atividade	Aprovados		Reprovados (I)		Reprovados (R)		Trancamentos		Total
	Freq.	%	Freq.	%	Freq.	%	Freq.	%	
SOA072-Topicos em Antropologia	400	64,2%	26	4,2%	70	11,2%	127	20,4%	623
SOA073-Topicos em Arqueologia	105	75,5%	7	5%	7	5%	20	14,4%	139
SOA079-Fundamentos de Analise Sociologica	234	91,8%	4	1,6%	4	1,6%	13	5,1%	255
SOA080-Antropologia Cultural	234	92,1%	1	0,4%	7	2,8%	12	4,7%	254
SOA081-Elaboração de Programa de Sociologia para O Nivel Medio	39	61,9%	3	4,8%	1	1,6%	20	31,7%	63
SOA088-Etnicidade de Relações Interetnicas	31	96,9%	0	0%	0	0%	1	3,1%	32
SOA089-Etnologia Indigena	32	91,4%	0	0%	0	0%	3	8,6%	35
SOA090-Sociologia	114	78,1%	3	2,1%	11	7,5%	18	12,3%	146
SOA091-Cultura e Ambiente	149	77,6%	13	6,8%	17	8,9%	13	6,8%	192
SOA092-Territorialidades e Povos Tradicionais	61	77,2%	7	8,9%	4	5,1%	7	8,9%	79
SOA093-Ecologia Politica e Justica Ambiental	60	78,9%	4	5,3%	3	3,9%	9	11,8%	76
SOA094-Metodos Qualitativos	59	79,7%	2	2,7%	4	5,4%	9	12,2%	74
SOA101-Sociologia I	56	91,8%	1	1,6%	3	4,9%	1	1,6%	61
SOA138-Introdução A Sociologia	238	89,1%	6	2,2%	11	4,1%	12	4,5%	267
SOA168-Antropologia Cultural	126	80,3%	6	3,8%	5	3,2%	20	12,7%	157
SOA607-Sociologia Das Organizações Publicas	115	80,4%	4	2,8%	6	4,2%	18	12,6%	143
<b>Total ofertante SOA</b>	<b>5909</b>	<b>77%</b>	<b>305</b>	<b>4%</b>	<b>547</b>	<b>7,1%</b>	<b>914</b>	<b>11,9%</b>	<b>7675</b>
UNI025-Seminario Tematico	119	74,8%	12	7,5%	7	4,4%	21	13,2%	159
UNI026-Introdução A Antropologia	69	75,8%	7	7,7%	5	5,5%	10	11%	91
UNI027-Patrimonio Cultural	53	64,6%	0	0%	24	29,3%	5	6,1%	82
UNI033-Introdução As Ciencias Socioambientais	84	80%	13	12,4%	1	1%	7	6,7%	105
UNI038-Orientação de Carreira: Transição para O Mercado de Trabalho	35	70%	8	16%	1	2%	6	12%	50
UNI050-Saberes Tradicionais - Artes e oficios	213	85,5%	4	1,6%	13	5,2%	19	7,6%	249
UNI053-Cosmociencias	84	65,6%	0	0%	19	14,8%	25	19,5%	128
UNI068-Historia e Cultura Afro-Brasileira	23	69,7%	2	6,1%	3	9,1%	5	15,2%	33

**Tabela 1: Atividades acadêmicas curriculares ofertadas pela Faculdade de Filosofia e Ciências Humanas no período de 2011 a 2018 (Continuação)**

Atividade	Aprovados		Reprovados (I)		Reprovados (R)		Trancamentos		Total
	Freq.	%	Freq.	%	Freq.	%	Freq.	%	
UNI082-Transtorno do Espectro do Autismo: Recursos para Inclusão Escolar	186	79,1%	0	0%	27	11,5%	22	9,4%	235
UNI083-Direitos Humanos e Políticas Públicas A	39	70,9%	1	1,8%	0	0%	15	27,3%	55
UNI084-Direitos Humanos e Lutas Sociais	63	64,3%	2	2%	4	4,1%	29	29,6%	98
UNI110-Topicos em Direitos Humanos - Perspectivas Contemporaneas A	73	70,2%	10	9,6%	5	4,8%	16	15,4%	104
UNI113-Dislexia: Causas e Consequencias	113	82,5%	1	0,7%	8	5,8%	15	10,9%	137
<b>Total ofertante UNI</b>	<b>1154</b>	<b>75,6%</b>	<b>60</b>	<b>3,9%</b>	<b>117</b>	<b>7,7%</b>	<b>195</b>	<b>12,8%</b>	<b>1526</b>

\*

\* Foram destacadas na cor cinza as atividades acadêmicas curriculares que apresentaram percentual de aprovação menor do que 50%.

## 2.1 Atividades acadêmicas curriculares ofertadas pelo Departamento ATP

Tabela 2: Avaliação da atividade ATP042-Topicos em Antropologia no período de 2011 e 2018

Situação	2011		2012		2013		2014		2015		2016		2017		2018		Total	
	Freq.	%	Freq.	%	Freq.	%	Freq.	%	Freq.	%	Freq.	%	Freq.	%	Freq.	%	Freq.	%
<b>Antropologia (Bacharelado)</b>																		
Aprovado	10	66,7%	69	59,5%	101	78,3%	158	65,8%	182	66,9%	167	61,9%	104	53,3%	106	60,2%	897	63,5%
Reprovado (I)	0	0%	6	5,2%	3	2,3%	16	6,7%	10	3,7%	21	7,8%	9	4,6%	11	6,2%	76	5,4%
Reprovado (R)	1	6,7%	8	6,9%	4	3,1%	21	8,8%	15	5,5%	18	6,7%	26	13,3%	19	10,8%	112	7,9%
Trancamento	4	26,7%	33	28,4%	21	16,3%	45	18,8%	65	23,9%	64	23,7%	56	28,7%	40	22,7%	328	23,2%
Total	15	100%	116	100%	129	100%	240	100%	272	100%	270	100%	195	100%	176	100%	1413	100%
<b>Psicologia (Psicólogo)</b>																		
Aprovado	0	-	5	55,6%	4	80%	3	100%	1	100%	1	100%	4	80%	6	75%	24	75%
Reprovado (I)	0	-	2	22,2%	0	0%	0	0%	0	0%	0	0%	0	0%	0	0%	2	6,2%
Reprovado (R)	0	-	0	0%	0	0%	0	0%	0	0%	0	0%	0	0%	1	12,5%	1	3,1%
Trancamento	0	-	2	22,2%	1	20%	0	0%	0	0%	0	0%	1	20%	1	12,5%	5	15,6%
Total	0	-	9	100%	5	100%	3	100%	1	100%	1	100%	5	100%	8	100%	32	100%
<b>TOTAL</b>																		
Aprovado	10	55,6%	97	57,4%	109	75,2%	165	66,8%	190	67,9%	175	62,7%	109	53,7%	130	57%	985	62,8%
Reprovado (I)	1	5,6%	13	7,7%	7	4,8%	16	6,5%	10	3,6%	21	7,5%	9	4,4%	18	7,9%	95	6,1%
Reprovado (R)	1	5,6%	13	7,7%	5	3,4%	21	8,5%	15	5,4%	19	6,8%	28	13,8%	25	11%	127	8,1%
Trancamento	6	33,3%	46	27,2%	24	16,6%	45	18,2%	65	23,2%	64	22,9%	57	28,1%	55	24,1%	362	23,1%
Total	18	100%	169	100%	145	100%	247	100%	280	100%	279	100%	203	100%	228	100%	1569	100%

\* Foram destacadas na cor cinza as células em que o percentual de aprovados é menor do que o percentual geral de aprovados da atividade acadêmica curricular, considerando todo o período avaliado.

ATP042–Tópicos em Antropologia



Figura 1: Conceito obtido pelos estudantes na atividade acadêmica curricular ATP042-Tópicos em Antropologia no período de 2011 a 2018 na Faculdade de Filosofia e Ciências Humanas.

## 2.2 Atividades acadêmicas curriculares ofertadas pelo Departamento COM

Tabela 3: Avaliação da atividade COM088-Topicos em comunicação Social no período de 2011 e 2018

Situação	2011		2012		2013		2014		2015		2016		2017		2018		Total	
	Freq.	%	Freq.	%	Freq.	%	Freq.	%	Freq.	%	Freq.	%	Freq.	%	Freq.	%	Freq.	%
<b>Cinema de Animação e Artes Digitais (Bacharelado)</b>																		
Aprovado	1	100%	2	100%	0	-	1	50%	1	100%	0	-	8	72,7%	6	46,2%	19	63,3%
Reprovado (I)	0	0%	0	0%	0	-	0	0%	0	0%	0	-	1	9,1%	0	0%	1	3,3%
Reprovado (R)	0	0%	0	0%	0	-	1	50%	0	0%	0	-	2	18,2%	1	7,7%	4	13,3%
Trancamento	0	0%	0	0%	0	-	0	0%	0	0%	0	-	0	0%	6	46,2%	6	20%
Total	1	100%	2	100%	0	-	2	100%	1	100%	0	-	11	100%	13	100%	30	100%
<b>Comunicação Social Diurno (Bacharelado)</b>																		
Aprovado	149	81%	68	65,4%	112	79,4%	78	64,5%	96	82,8%	103	76,9%	145	78%	115	74,7%	866	76%
Reprovado (I)	3	1,6%	8	7,7%	7	5%	1	0,8%	8	6,9%	8	6%	5	2,7%	9	5,8%	49	4,3%
Reprovado (R)	14	7,6%	3	2,9%	4	2,8%	14	11,6%	3	2,6%	2	1,5%	12	6,5%	8	5,2%	60	5,3%
Trancamento	18	9,8%	25	24%	18	12,8%	28	23,1%	9	7,8%	21	15,7%	24	12,9%	22	14,3%	165	14,5%
Total	184	100%	104	100%	141	100%	121	100%	116	100%	134	100%	186	100%	154	100%	1140	100%
<b>Comunicação Social Noturno (Bacharelado)</b>																		
Aprovado	2	50%	6	66,7%	53	88,3%	35	79,5%	36	76,6%	55	80,9%	64	83,1%	41	77,4%	292	80,7%
Reprovado (I)	1	25%	1	11,1%	2	3,3%	0	0%	5	10,6%	2	2,9%	2	2,6%	2	3,8%	15	4,1%
Reprovado (R)	1	25%	0	0%	2	3,3%	6	13,6%	2	4,3%	4	5,9%	2	2,6%	1	1,9%	18	5%
Trancamento	0	0%	2	22,2%	3	5%	3	6,8%	4	8,5%	7	10,3%	9	11,7%	9	17%	37	10,2%
Total	4	100%	9	100%	60	100%	44	100%	47	100%	68	100%	77	100%	53	100%	362	100%
<b>Design (Bacharelado)</b>																		
Aprovado	0	-	0	-	3	42,9%	1	50%	2	100%	3	100%	2	100%	4	100%	15	75%
Reprovado (I)	0	-	0	-	1	14,3%	1	50%	0	0%	0	0%	0	0%	0	0%	2	10%
Reprovado (R)	0	-	0	-	0	0%	0	0%	0	0%	0	0%	0	0%	0	0%	0	0%
Trancamento	0	-	0	-	3	42,9%	0	0%	0	0%	0	0%	0	0%	0	0%	3	15%
Total	0	-	0	-	7	100%	2	100%	2	100%	3	100%	2	100%	4	100%	20	100%

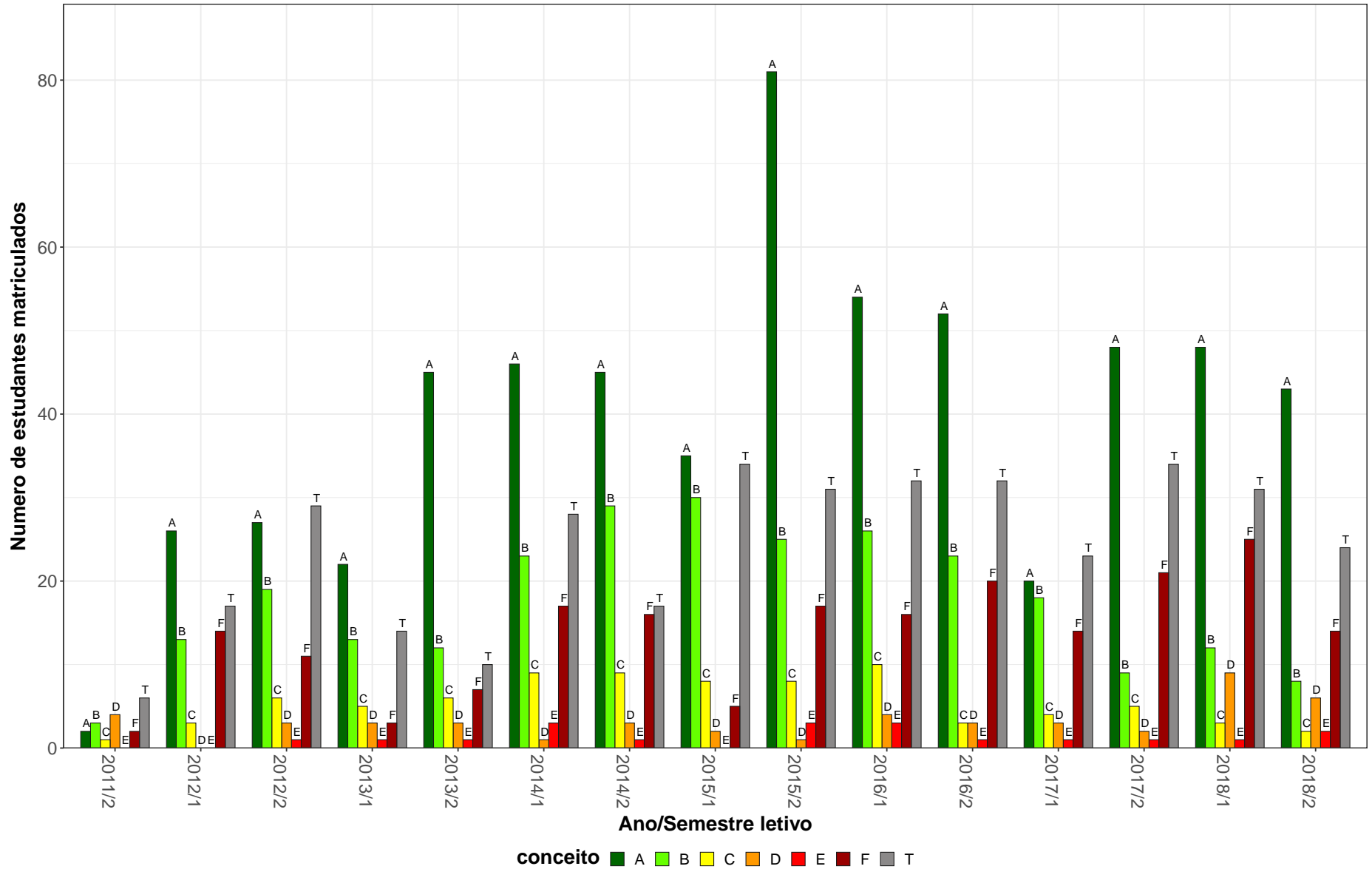
\* Foram destacadas na cor cinza as células as células em que o percentual de aprovados é menor do que o percentual geral de aprovados da atividade acadêmica curricular, considerando todo o período avaliado.



**Tabela 3: Avaliação da atividade COM088-Topicos em comunicação Social no período de 2011 e 2018 (Continuação)**

Situação	2011		2012		2013		2014		2015		2016		2017		2018		Total	
	Freq.	%	Freq.	%	Freq.	%	Freq.	%	Freq.	%	Freq.	%	Freq.	%	Freq.	%	Freq.	%
<b>Design de Moda (Bacharelado)</b>																		
Aprovado	0	-	2	66,7%	2	100%	3	100%	6	100%	5	62,5%	10	76,9%	2	33,3%	30	73,2%
Reprovado (I)	0	-	0	0%	0	0%	0	0%	0	0%	0	0%	0	0%	1	16,7%	1	2,4%
Reprovado (R)	0	-	0	0%	0	0%	0	0%	0	0%	3	37,5%	3	23,1%	2	33,3%	8	19,5%
Trancamento	0	-	1	33,3%	0	0%	0	0%	0	0%	0	0%	0	0%	1	16,7%	2	4,9%
Total	0	-	3	100%	2	100%	3	100%	6	100%	8	100%	13	100%	6	100%	41	100%
<b>Jornalismo Diurno (Bacharelado)</b>																		
Aprovado	0	-	0	-	0	-	0	-	0	-	0	-	3	75%	12	75%	15	75%
Reprovado (I)	0	-	0	-	0	-	0	-	0	-	0	-	0	0%	1	6,2%	1	5%
Reprovado (R)	0	-	0	-	0	-	0	-	0	-	0	-	1	25%	1	6,2%	2	10%
Trancamento	0	-	0	-	0	-	0	-	0	-	0	-	0	0%	2	12,5%	2	10%
Total	0	-	0	-	0	-	0	-	0	-	0	-	4	100%	16	100%	20	100%
<b>Jornalismo Noturno (Bacharelado)</b>																		
Aprovado	0	-	0	-	0	-	0	-	0	-	1	100%	14	70%	44	75,9%	59	74,7%
Reprovado (I)	0	-	0	-	0	-	0	-	0	-	0	0%	1	5%	2	3,4%	3	3,8%
Reprovado (R)	0	-	0	-	0	-	0	-	0	-	0	0%	4	20%	6	10,3%	10	12,7%
Trancamento	0	-	0	-	0	-	0	-	0	-	0	0%	1	5%	6	10,3%	7	8,9%
Total	0	-	0	-	0	-	0	-	0	-	1	100%	20	100%	58	100%	79	100%
<b>Letras Noturno (Licenciatura)</b>																		
Aprovado	0	-	1	33,3%	0	-	0	-	1	100%	0	0%	0	0%	4	50%	6	40%
Reprovado (I)	0	-	1	33,3%	0	-	0	-	0	0%	0	0%	1	50%	2	25%	4	26,7%
Reprovado (R)	0	-	1	33,3%	0	-	0	-	0	0%	0	0%	0	0%	1	12,5%	2	13,3%
Trancamento	0	-	0	0%	0	-	0	-	0	0%	1	100%	1	50%	1	12,5%	3	20%
Total	0	-	3	100%	0	-	0	-	1	100%	1	100%	2	100%	8	100%	15	100%
<b>Psicologia (Psicólogo)</b>																		
Aprovado	1	50%	5	100%	14	63,6%	4	57,1%	7	100%	2	66,7%	6	100%	14	100%	53	80,3%
Reprovado (I)	0	0%	0	0%	0	0%	0	0%	0	0%	0	0%	0	0%	0	0%	0	0%
Reprovado (R)	0	0%	0	0%	0	0%	1	14,3%	0	0%	0	0%	0	0%	0	0%	1	1,5%
Trancamento	1	50%	0	0%	8	36,4%	2	28,6%	0	0%	1	33,3%	0	0%	0	0%	12	18,2%
Total	2	100%	5	100%	22	100%	7	100%	7	100%	3	100%	6	100%	14	100%	66	100%

\* Foram destacadas na cor cinza as células em que o percentual de aprovados é menor do que o percentual geral de aprovados da atividade acadêmica curricular, considerando todo o período avaliado.

Tabela 3: Avaliação da atividade COM088-Topicos em comunicação Social no período de 2011 e 2018 (Continuação)

Situação	2011		2012		2013		2014		2015		2016		2017		2018		Total	
	Freq.	%	Freq.	%	Freq.	%	Freq.	%	Freq.	%	Freq.	%	Freq.	%	Freq.	%	Freq.	%
<b>Publicidade e Propaganda (Bacharelado)</b>																		
Aprovado	0	-	0	-	0	-	0	-	0	-	1	100%	44	89,8%	70	76,1%	115	81%
Reprovado (I)	0	-	0	-	0	-	0	-	0	-	0	0%	0	0%	4	4,3%	4	2,8%
Reprovado (R)	0	-	0	-	0	-	0	-	0	-	0	0%	0	0%	2	2,2%	2	1,4%
Trancamento	0	-	0	-	0	-	0	-	0	-	0	0%	5	10,2%	16	17,4%	21	14,8%
Total	0	-	0	-	0	-	0	-	0	-	1	100%	49	100%	92	100%	142	100%
<b>Relações Públicas (Bacharelado)</b>																		
Aprovado	0	-	0	-	0	-	0	-	0	-	0	-	2	66,7%	13	86,7%	15	83,3%
Reprovado (I)	0	-	0	-	0	-	0	-	0	-	0	-	1	33,3%	0	0%	1	5,6%
Reprovado (R)	0	-	0	-	0	-	0	-	0	-	0	-	0	0%	1	6,7%	1	5,6%
Trancamento	0	-	0	-	0	-	0	-	0	-	0	-	0	0%	1	6,7%	1	5,6%
Total	0	-	0	-	0	-	0	-	0	-	0	-	3	100%	15	100%	18	100%
<b>Turismo (Bacharelado)</b>																		
Aprovado	0	-	1	50%	2	50%	0	-	0	-	3	75%	3	75%	5	83,3%	14	70%
Reprovado (I)	0	-	0	0%	2	50%	0	-	0	-	0	0%	0	0%	0	0%	2	10%
Reprovado (R)	0	-	0	0%	0	0%	0	-	0	-	0	0%	0	0%	0	0%	0	0%
Trancamento	0	-	1	50%	0	0%	0	-	0	-	1	25%	1	25%	1	16,7%	4	20%
Total	0	-	2	100%	4	100%	0	-	0	-	4	100%	4	100%	6	100%	20	100%
<b>TOTAL</b>																		
Aprovado	155	80,3%	95	66,4%	204	77,6%	132	68%	155	81,6%	183	75,9%	328	79%	362	75,3%	1614	76,1%
Reprovado (I)	4	2,1%	10	7%	17	6,5%	2	1%	13	6,8%	12	5%	14	3,4%	23	4,8%	95	4,5%
Reprovado (R)	15	7,8%	6	4,2%	6	2,3%	23	11,9%	5	2,6%	10	4,1%	27	6,5%	25	5,2%	117	5,5%
Trancamento	19	9,8%	32	22,4%	36	13,7%	37	19,1%	17	8,9%	36	14,9%	46	11,1%	71	14,8%	294	13,9%
Total	193	100%	143	100%	263	100%	194	100%	190	100%	241	100%	415	100%	481	100%	2120	100%

\* Foram destacadas na cor cinza as células em que o percentual de aprovados é menor do que o percentual geral de aprovados da atividade acadêmica curricular, considerando todo o período avaliado.

COM088–Tópicos em comunicação Social



Figura 2: Conceito obtido pelos estudantes na atividade acadêmica curricular COM088-Tópicos em comunicação Social no período de 2011 a 2018 na Faculdade de Filosofia e Ciências Humanas.

## 2.3 Atividades acadêmicas curriculares ofertadas pelo Departamento DCP

Tabela 4: Avaliação da atividade DCP021-Introdução A Teoria Democrática no período de 2011 e 2018

Situação	2011		2012		2013		2014		2015		2016		2017		2018		Total	
	Freq.	%	Freq.	%	Freq.	%	Freq.	%	Freq.	%	Freq.	%	Freq.	%	Freq.	%	Freq.	%
<b>Ciências do Estado (Bacharelado)</b>																		
Aprovado	2	100%	0	0%	1	50%	3	75%	1	100%	2	100%	2	66,7%	0	-	11	64,7%
Reprovado (I)	0	0%	0	0%	1	50%	0	0%	0	0%	0	0%	0	0%	0	-	1	5,9%
Reprovado (R)	0	0%	1	33,3%	0	0%	0	0%	0	0%	0	0%	1	33,3%	0	-	2	11,8%
Trancamento	0	0%	2	66,7%	0	0%	1	25%	0	0%	0	0%	0	0%	0	-	3	17,6%
Total	2	100%	3	100%	2	100%	4	100%	1	100%	2	100%	3	100%	0	-	17	100%
<b>Comunicação Social Diurno (Bacharelado)</b>																		
Aprovado	78	92,9%	82	96,5%	74	93,7%	72	90%	58	72,5%	41	75,9%	1	14,3%	1	20%	407	85,9%
Reprovado (I)	5	6%	0	0%	3	3,8%	5	6,2%	11	13,8%	4	7,4%	2	28,6%	1	20%	31	6,5%
Reprovado (R)	0	0%	0	0%	0	0%	2	2,5%	9	11,2%	5	9,3%	2	28,6%	0	0%	18	3,8%
Trancamento	1	1,2%	3	3,5%	2	2,5%	1	1,2%	2	2,5%	4	7,4%	2	28,6%	3	60%	18	3,8%
Total	84	100%	85	100%	79	100%	80	100%	80	100%	54	100%	7	100%	5	100%	474	100%
<b>Comunicação Social Noturno (Bacharelado)</b>																		
Aprovado	36	92,3%	36	87,8%	36	92,3%	33	91,7%	35	87,5%	1	20%	4	100%	0	-	181	88,7%
Reprovado (I)	1	2,6%	2	4,9%	2	5,1%	1	2,8%	1	2,5%	1	20%	0	0%	0	-	8	3,9%
Reprovado (R)	0	0%	0	0%	0	0%	2	5,6%	3	7,5%	0	0%	0	0%	0	-	5	2,5%
Trancamento	2	5,1%	3	7,3%	1	2,6%	0	0%	1	2,5%	3	60%	0	0%	0	-	10	4,9%
Total	39	100%	41	100%	39	100%	36	100%	40	100%	5	100%	4	100%	0	-	204	100%
<b>Engenharia Civil (Bacharelado)</b>																		
Aprovado	46	78%	104	83,2%	52	81,2%	65	89%	15	68,2%	69	93,2%	68	94,4%	46	86,8%	465	85,8%
Reprovado (I)	9	15,3%	5	4%	4	6,2%	6	8,2%	1	4,5%	0	0%	1	1,4%	1	1,9%	27	5%
Reprovado (R)	0	0%	5	4%	1	1,6%	0	0%	2	9,1%	3	4,1%	1	1,4%	2	3,8%	14	2,6%
Trancamento	4	6,8%	11	8,8%	7	10,9%	2	2,7%	4	18,2%	2	2,7%	2	2,8%	4	7,5%	36	6,6%
Total	59	100%	125	100%	64	100%	73	100%	22	100%	74	100%	72	100%	53	100%	542	100%

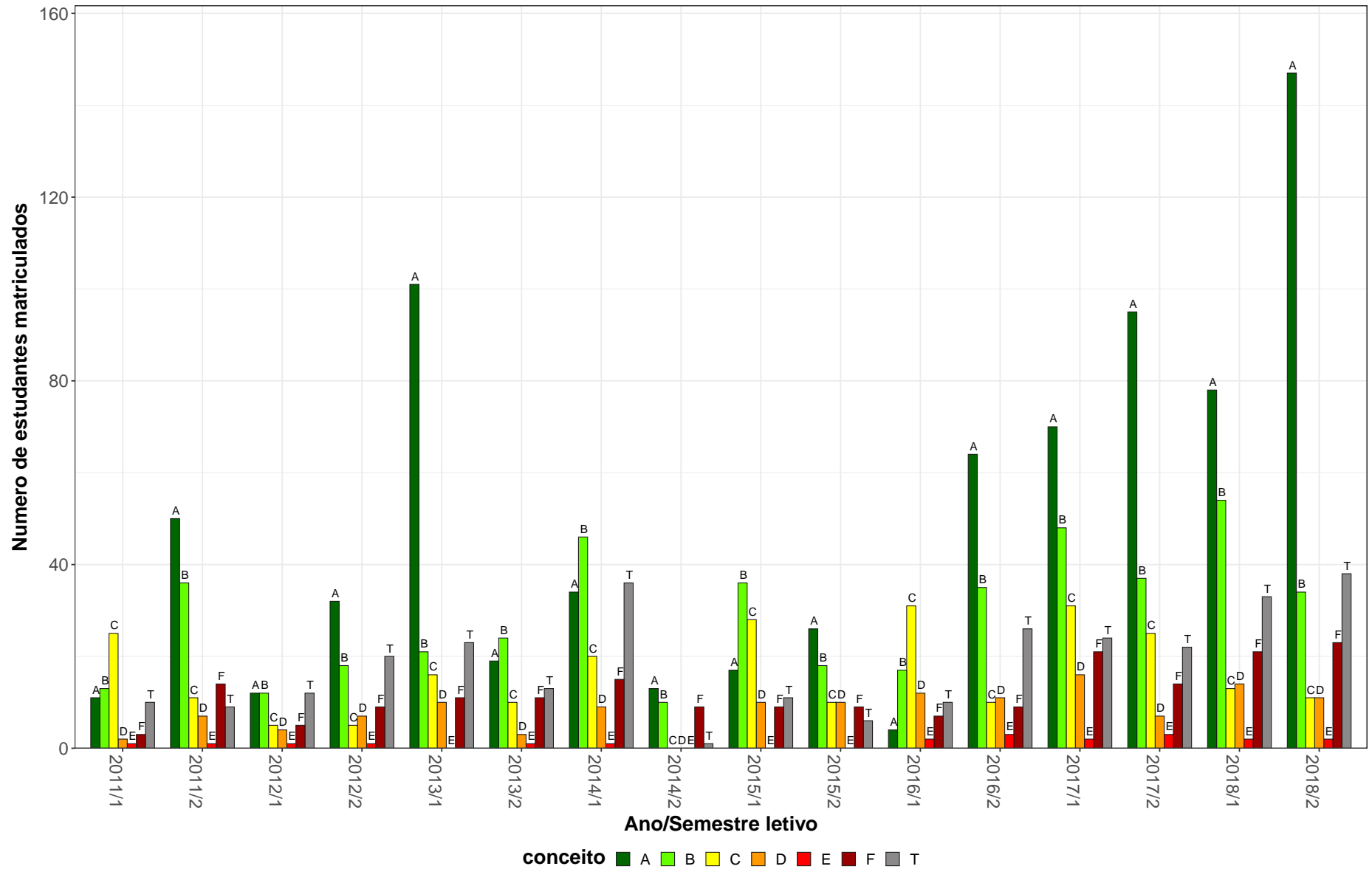
\* Foram destacadas na cor cinza as células as células em que o percentual de aprovados é menor do que o percentual geral de aprovados da atividade acadêmica curricular, considerando todo o período avaliado.

**Tabela 4: Avaliação da atividade DCP021-Introdução A Teoria Democrática no período de 2011 e 2018 (Continuação)**

Situação	2011		2012		2013		2014		2015		2016		2017		2018		Total	
	Freq.	%	Freq.	%	Freq.	%	Freq.	%	Freq.	%	Freq.	%	Freq.	%	Freq.	%	Freq.	%
<b>Engenharia de Produção (Bacharelado)</b>																		
Aprovado	0	-	0	-	12	85,7%	0	0%	0	-	0	0%	0	-	0	-	12	70,6%
Reprovado (I)	0	-	0	-	0	0%	1	50%	0	-	0	0%	0	-	0	-	1	5,9%
Reprovado (R)	0	-	0	-	0	0%	0	0%	0	-	0	0%	0	-	0	-	0	0%
Trancamento	0	-	0	-	2	14,3%	1	50%	0	-	1	100%	0	-	0	-	4	23,5%
Total	0	-	0	-	14	100%	2	100%	0	-	1	100%	0	-	0	-	17	100%
<b>Engenharia Elétrica (Bacharelado)</b>																		
Aprovado	29	85,3%	15	83,3%	7	87,5%	7	70%	7	70%	14	87,5%	1	100%	1	100%	81	82,7%
Reprovado (I)	4	11,8%	3	16,7%	0	0%	0	0%	0	0%	0	0%	0	0%	0	0%	7	7,1%
Reprovado (R)	0	0%	0	0%	0	0%	1	10%	1	10%	0	0%	0	0%	0	0%	2	2%
Trancamento	1	2,9%	0	0%	1	12,5%	2	20%	2	20%	2	12,5%	0	0%	0	0%	8	8,2%
Total	34	100%	18	100%	8	100%	10	100%	10	100%	16	100%	1	100%	1	100%	98	100%
<b>Engenharia Mecânica Diurno (Bacharelado)</b>																		
Aprovado	20	76,9%	13	72,2%	2	66,7%	2	100%	2	100%	2	100%	0	-	0	-	41	77,4%
Reprovado (I)	5	19,2%	3	16,7%	1	33,3%	0	0%	0	0%	0	0%	0	-	0	-	9	17%
Reprovado (R)	1	3,8%	0	0%	0	0%	0	0%	0	0%	0	0%	0	-	0	-	1	1,9%
Trancamento	0	0%	2	11,1%	0	0%	0	0%	0	0%	0	0%	0	-	0	-	2	3,8%
Total	26	100%	18	100%	3	100%	2	100%	2	100%	2	100%	0	-	0	-	53	100%
<b>Engenharia Mecânica Noturno (Bacharelado)</b>																		
Aprovado	4	30,8%	7	70%	1	100%	0	-	0	-	1	50%	0	-	0	-	13	50%
Reprovado (I)	6	46,2%	3	30%	0	0%	0	-	0	-	0	0%	0	-	0	-	9	34,6%
Reprovado (R)	2	15,4%	0	0%	0	0%	0	-	0	-	0	0%	0	-	0	-	2	7,7%
Trancamento	1	7,7%	0	0%	0	0%	0	-	0	-	1	50%	0	-	0	-	2	7,7%
Total	13	100%	10	100%	1	100%	0	-	0	-	2	100%	0	-	0	-	26	100%
<b>Estatística (Bacharelado)</b>																		
Aprovado	1	100%	0	-	0	-	2	66,7%	8	80%	1	100%	2	100%	0	-	14	82,4%
Reprovado (I)	0	0%	0	-	0	-	0	0%	0	0%	0	0%	0	0%	0	-	0	0%
Reprovado (R)	0	0%	0	-	0	-	0	0%	1	10%	0	0%	0	0%	0	-	1	5,9%
Trancamento	0	0%	0	-	0	-	1	33,3%	1	10%	0	0%	0	0%	0	-	2	11,8%
Total	1	100%	0	-	0	-	3	100%	10	100%	1	100%	2	100%	0	-	17	100%

\* Foram destacadas na cor cinza as células as células em que o percentual de aprovados é menor do que o percentual geral de aprovados da atividade acadêmica curricular, considerando todo o período avaliado.

**Tabela 4: Avaliação da atividade DCP021-Introdução A Teoria Democrática no período de 2011 e 2018 (Continuação)**

Situação	2011		2012		2013		2014		2015		2016		2017		2018		Total	
	Freq.	%	Freq.	%	Freq.	%	Freq.	%	Freq.	%	Freq.	%	Freq.	%	Freq.	%	Freq.	%
<b>Fonoaudiologia (Bacharelado)</b>																		
Aprovado	2	33,3%	1	50%	0	0%	1	33,3%	1	100%	0	0%	3	75%	0	-	8	40%
Reprovado (I)	0	0%	0	0%	3	100%	0	0%	0	0%	1	100%	0	0%	0	-	4	20%
Reprovado (R)	0	0%	0	0%	0	0%	0	0%	0	0%	0	0%	1	25%	0	-	1	5%
Trancamento	4	66,7%	1	50%	0	0%	2	66,7%	0	0%	0	0%	0	0%	0	-	7	35%
Total	6	100%	2	100%	3	100%	3	100%	1	100%	1	100%	4	100%	0	-	20	100%
<b>Jornalismo Diurno (Bacharelado)</b>																		
Aprovado	0	-	0	-	0	-	0	-	0	-	0	-	17	94,4%	18	94,7%	35	94,6%
Reprovado (I)	0	-	0	-	0	-	0	-	0	-	0	-	0	0%	0	0%	0	0%
Reprovado (R)	0	-	0	-	0	-	0	-	0	-	0	-	0	0%	1	5,3%	1	2,7%
Trancamento	0	-	0	-	0	-	0	-	0	-	0	-	1	5,6%	0	0%	1	2,7%
Total	0	-	0	-	0	-	0	-	0	-	0	-	18	100%	19	100%	37	100%
<b>Jornalismo Noturno (Bacharelado)</b>																		
Aprovado	0	-	0	-	0	-	0	-	0	-	0	-	29	87,9%	35	92,1%	64	90,1%
Reprovado (I)	0	-	0	-	0	-	0	-	0	-	0	-	1	3%	1	2,6%	2	2,8%
Reprovado (R)	0	-	0	-	0	-	0	-	0	-	0	-	0	0%	2	5,3%	2	2,8%
Trancamento	0	-	0	-	0	-	0	-	0	-	0	-	3	9,1%	0	0%	3	4,2%
Total	0	-	0	-	0	-	0	-	0	-	0	-	33	100%	38	100%	71	100%
<b>Publicidade e Propaganda (Bacharelado)</b>																		
Aprovado	0	-	0	-	0	-	0	-	0	-	1	100%	43	100%	51	89,5%	95	94,1%
Reprovado (I)	0	-	0	-	0	-	0	-	0	-	0	0%	0	0%	2	3,5%	2	2%
Reprovado (R)	0	-	0	-	0	-	0	-	0	-	0	0%	0	0%	4	7%	4	4%
Trancamento	0	-	0	-	0	-	0	-	0	-	0	0%	0	0%	0	0%	0	0%
Total	0	-	0	-	0	-	0	-	0	-	1	100%	43	100%	57	100%	101	100%
<b>Relações Econômicas Internacionais (Bacharelado)</b>																		
Aprovado	1	100%	0	-	0	-	2	100%	2	33,3%	3	42,9%	3	50%	8	80%	19	59,4%
Reprovado (I)	0	0%	0	-	0	-	0	0%	3	50%	0	0%	0	0%	0	0%	3	9,4%
Reprovado (R)	0	0%	0	-	0	-	0	0%	0	0%	0	0%	1	16,7%	1	10%	2	6,2%
Trancamento	0	0%	0	-	0	-	0	0%	1	16,7%	4	57,1%	2	33,3%	1	10%	8	25%
Total	1	100%	0	-	0	-	2	100%	6	100%	7	100%	6	100%	10	100%	32	100%

\* Foram destacadas na cor cinza as células em que o percentual de aprovados é menor do que o percentual geral de aprovados da atividade acadêmica curricular, considerando todo o período avaliado.

**Tabela 4: Avaliação da atividade DCP021-Introdução A Teoria Democrática no período de 2011 e 2018 (Continuação)**

Situação	2011		2012		2013		2014		2015		2016		2017		2018		Total	
	Freq.	%	Freq.	%	Freq.	%	Freq.	%	Freq.	%	Freq.	%	Freq.	%	Freq.	%	Freq.	%
<b>Relações Públicas (Bacharelado)</b>																		
Aprovado	0	-	0	-	0	-	0	-	0	-	0	-	16	88,9%	16	88,9%	32	88,9%
Reprovado (I)	0	-	0	-	0	-	0	-	0	-	0	-	0	0%	0	0%	0	0%
Reprovado (R)	0	-	0	-	0	-	0	-	0	-	0	-	1	5,6%	1	5,6%	2	5,6%
Trancamento	0	-	0	-	0	-	0	-	0	-	0	-	1	5,6%	1	5,6%	2	5,6%
Total	0	-	0	-	0	-	0	-	0	-	0	-	18	100%	18	100%	36	100%
<b>TOTAL</b>																		
Aprovado	236	80,3%	272	83,2%	193	85,8%	207	83,1%	143	73%	150	78,5%	200	86,2%	183	87,1%	1584	82,3%
Reprovado (I)	36	12,2%	18	5,5%	16	7,1%	14	5,6%	18	9,2%	7	3,7%	6	2,6%	7	3,3%	122	6,3%
Reprovado (R)	3	1%	7	2,1%	1	0,4%	11	4,4%	19	9,7%	11	5,8%	11	4,7%	11	5,2%	74	3,8%
Trancamento	19	6,5%	30	9,2%	15	6,7%	17	6,8%	16	8,2%	23	12%	15	6,5%	9	4,3%	144	7,5%
Total	294	100%	327	100%	225	100%	249	100%	196	100%	191	100%	232	100%	210	100%	1924	100%

\* Foram destacadas na cor cinza as células em que o percentual de aprovados é menor do que o percentual geral de aprovados da atividade acadêmica curricular, considerando todo o período avaliado.

DCP021–Introdução A Teoria Democratica



Figura 3: Conceito obtido pelos estudantes na atividade acadêmica curricular DCP021-Introdução A Teoria Democratica no período de 2011 a 2018 na Faculdade de Filosofia e Ciências Humanas.



**Tabela 5: Avaliação da atividade DCP023-Estado Moderno e Capitalismo no período de 2011 e 2018**

Situação	2011		2012		2013		2014		2015		2016		2017		2018		Total	
	Freq.	%	Freq.	%	Freq.	%	Freq.	%	Freq.	%	Freq.	%	Freq.	%	Freq.	%	Freq.	%
<b>Administração Diurno (Bacharelado)</b>																		
Aprovado	62	93,9%	48	96%	52	92,9%	43	91,5%	27	55,1%	52	74,3%	54	87,1%	45	78,9%	383	83,8%
Reprovado (I)	2	3%	1	2%	2	3,6%	0	0%	7	14,3%	7	10%	3	4,8%	6	10,5%	28	6,1%
Reprovado (R)	0	0%	0	0%	0	0%	0	0%	12	24,5%	5	7,1%	1	1,6%	2	3,5%	20	4,4%
Trancamento	2	3%	1	2%	2	3,6%	4	8,5%	3	6,1%	6	8,6%	4	6,5%	4	7%	26	5,7%
Total	66	100%	50	100%	56	100%	47	100%	49	100%	70	100%	62	100%	57	100%	457	100%
<b>Administração Noturno (Bacharelado)</b>																		
Aprovado	43	95,6%	45	93,8%	52	89,7%	45	97,8%	37	80,4%	38	77,6%	46	82,1%	59	88,1%	365	88%
Reprovado (I)	2	4,4%	2	4,2%	1	1,7%	1	2,2%	2	4,3%	0	0%	2	3,6%	1	1,5%	11	2,7%
Reprovado (R)	0	0%	0	0%	4	6,9%	0	0%	3	6,5%	7	14,3%	4	7,1%	4	6%	22	5,3%
Trancamento	0	0%	1	2,1%	1	1,7%	0	0%	4	8,7%	4	8,2%	4	7,1%	3	4,5%	17	4,1%
Total	45	100%	48	100%	58	100%	46	100%	46	100%	49	100%	56	100%	67	100%	415	100%
<b>Ciências Contábeis (Bacharelado)</b>																		
Aprovado	78	90,7%	77	85,6%	74	84,1%	70	87,5%	46	76,7%	60	82,2%	59	79,7%	65	82,3%	529	84%
Reprovado (I)	2	2,3%	6	6,7%	7	8%	4	5%	6	10%	2	2,7%	5	6,8%	2	2,5%	34	5,4%
Reprovado (R)	0	0%	2	2,2%	4	4,5%	1	1,2%	2	3,3%	7	9,6%	4	5,4%	4	5,1%	24	3,8%
Trancamento	6	7%	5	5,6%	3	3,4%	5	6,2%	6	10%	4	5,5%	6	8,1%	8	10,1%	43	6,8%
Total	86	100%	90	100%	88	100%	80	100%	60	100%	73	100%	74	100%	79	100%	630	100%
<b>Ciências do Estado (Bacharelado)</b>																		
Aprovado	0	-	0	-	0	-	1	100%	0	0%	4	57,1%	3	50%	2	66,7%	10	55,6%
Reprovado (I)	0	-	0	-	0	-	0	0%	0	0%	0	0%	0	0%	0	0%	0	0%
Reprovado (R)	0	-	0	-	0	-	0	0%	1	100%	2	28,6%	1	16,7%	0	0%	4	22,2%
Trancamento	0	-	0	-	0	-	0	0%	0	0%	1	14,3%	2	33,3%	1	33,3%	4	22,2%
Total	0	-	0	-	0	-	1	100%	1	100%	7	100%	6	100%	3	100%	18	100%

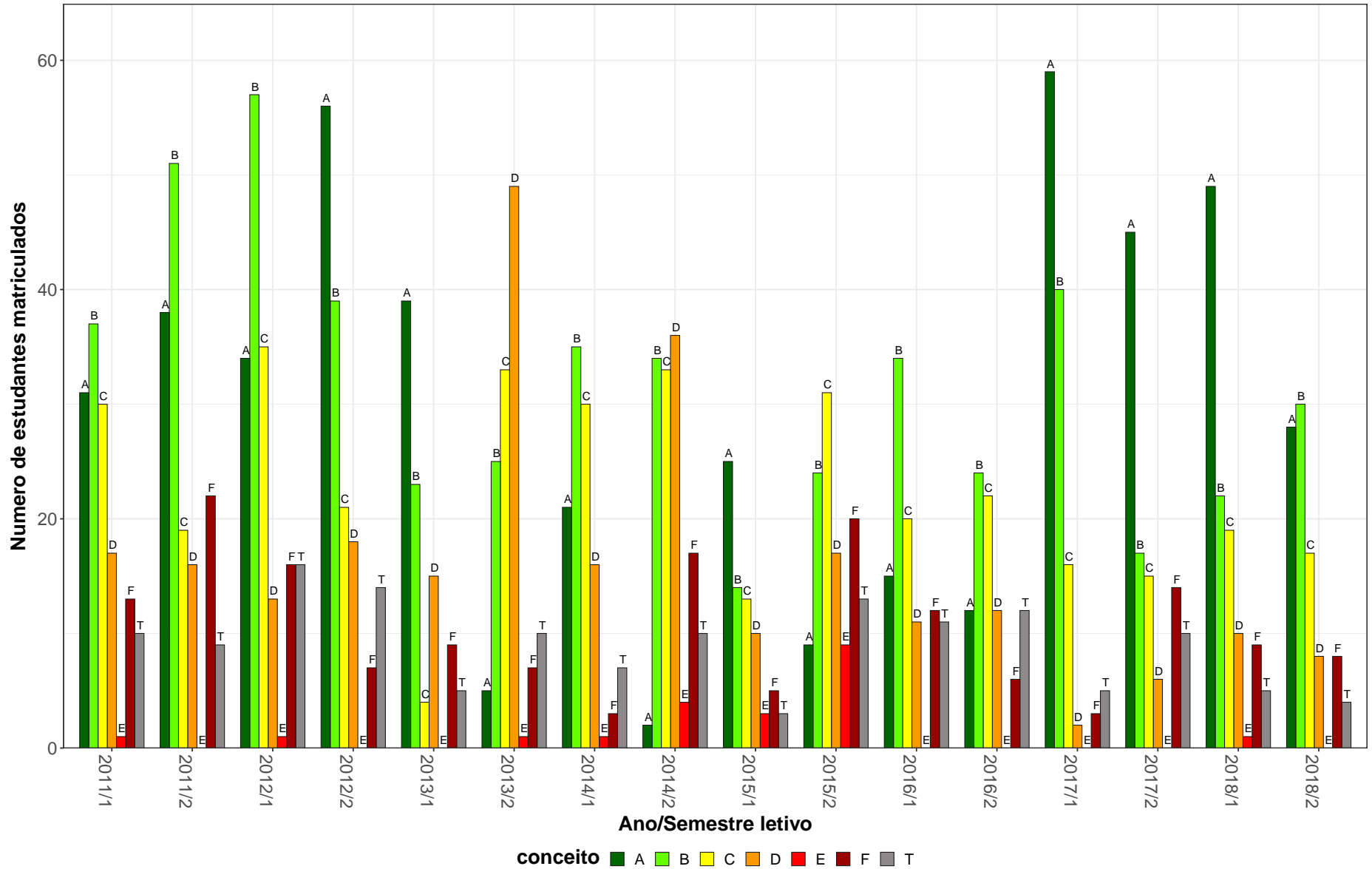
\* Foram destacadas na cor cinza as células em que o percentual de aprovados é menor do que o percentual geral de aprovados da atividade acadêmica curricular, considerando todo o período avaliado.

**Tabela 5: Avaliação da atividade DCP023-Estado Moderno e Capitalismo no período de 2011 e 2018 (Continuação)**

Situação	2011		2012		2013		2014		2015		2016		2017		2018		Total	
	Freq.	%	Freq.	%	Freq.	%	Freq.	%	Freq.	%	Freq.	%	Freq.	%	Freq.	%	Freq.	%
<b>Controladoria e Finanças (Bacharelado)</b>																		
Aprovado	0	-	0	-	20	76,9%	39	86,7%	39	65%	25	86,2%	16	53,3%	31	66%	170	71,7%
Reprovado (I)	0	-	0	-	0	0%	2	4,4%	9	15%	1	3,4%	1	3,3%	6	12,8%	19	8%
Reprovado (R)	0	-	0	-	0	0%	0	0%	7	11,7%	1	3,4%	8	26,7%	3	6,4%	19	8%
Trancamento	0	-	0	-	6	23,1%	4	8,9%	5	8,3%	2	6,9%	5	16,7%	7	14,9%	29	12,2%
Total	0	-	0	-	26	100%	45	100%	60	100%	29	100%	30	100%	47	100%	237	100%
<b>Engenharia Civil (Bacharelado)</b>																		
Aprovado	121	96%	128	93,4%	102	94,4%	94	94,9%	145	90,1%	89	90,8%	116	90,6%	58	76,3%	853	91,4%
Reprovado (I)	3	2,4%	2	1,5%	0	0%	0	0%	5	3,1%	0	0%	1	0,8%	4	5,3%	15	1,6%
Reprovado (R)	0	0%	2	1,5%	3	2,8%	0	0%	4	2,5%	0	0%	6	4,7%	0	0%	15	1,6%
Trancamento	2	1,6%	5	3,6%	3	2,8%	5	5,1%	7	4,3%	9	9,2%	5	3,9%	14	18,4%	50	5,4%
Total	126	100%	137	100%	108	100%	99	100%	161	100%	98	100%	128	100%	76	100%	933	100%
<b>Engenharia de Produção (Bacharelado)</b>																		
Aprovado	0	0%	1	100%	6	54,5%	0	-	1	50%	6	75%	6	100%	14	87,5%	34	73,9%
Reprovado (I)	2	100%	0	0%	4	36,4%	0	-	0	0%	0	0%	0	0%	1	6,2%	7	15,2%
Reprovado (R)	0	0%	0	0%	1	9,1%	0	-	1	50%	0	0%	0	0%	0	0%	2	4,3%
Trancamento	0	0%	0	0%	0	0%	0	-	0	0%	2	25%	0	0%	1	6,2%	3	6,5%
Total	2	100%	1	100%	11	100%	0	-	2	100%	8	100%	6	100%	16	100%	46	100%
<b>Engenharia Elétrica (Bacharelado)</b>																		
Aprovado	3	50%	2	66,7%	13	92,9%	4	100%	21	84%	60	93,8%	88	80%	66	83,5%	257	84,3%
Reprovado (I)	3	50%	0	0%	0	0%	0	0%	1	4%	1	1,6%	3	2,7%	1	1,3%	9	3%
Reprovado (R)	0	0%	0	0%	0	0%	0	0%	1	4%	2	3,1%	6	5,5%	1	1,3%	10	3,3%
Trancamento	0	0%	1	33,3%	1	7,1%	0	0%	2	8%	1	1,6%	13	11,8%	11	13,9%	29	9,5%
Total	6	100%	3	100%	14	100%	4	100%	25	100%	64	100%	110	100%	79	100%	305	100%
<b>Engenharia Mecânica Diurno (Bacharelado)</b>																		
Aprovado	1	50%	0	-	0	-	0	-	2	66,7%	4	80%	3	75%	3	60%	13	68,4%
Reprovado (I)	0	0%	0	-	0	-	0	-	0	0%	0	0%	0	0%	1	20%	1	5,3%
Reprovado (R)	1	50%	0	-	0	-	0	-	1	33,3%	1	20%	0	0%	1	20%	4	21,1%
Trancamento	0	0%	0	-	0	-	0	-	0	0%	0	0%	1	25%	0	0%	1	5,3%
Total	2	100%	0	-	0	-	0	-	3	100%	5	100%	4	100%	5	100%	19	100%

\* Foram destacadas na cor cinza as células em que o percentual de aprovados é menor do que o percentual geral de aprovados da atividade acadêmica curricular, considerando todo o período avaliado.

**Tabela 5: Avaliação da atividade DCP023-Estado Moderno e Capitalismo no período de 2011 e 2018 (Continuação)**

Situação	2011		2012		2013		2014		2015		2016		2017		2018		Total	
	Freq.	%	Freq.	%	Freq.	%	Freq.	%	Freq.	%	Freq.	%	Freq.	%	Freq.	%	Freq.	%
<b>Estatística (Bacharelado)</b>																		
Aprovado	0	-	0	-	0	-	1	100%	10	100%	4	100%	3	75%	4	100%	22	95,7%
Reprovado (I)	0	-	0	-	0	-	0	0%	0	0%	0	0%	0	0%	0	0%	0	0%
Reprovado (R)	0	-	0	-	0	-	0	0%	0	0%	0	0%	0	0%	0	0%	0	0%
Trancamento	0	-	0	-	0	-	0	0%	0	0%	0	0%	1	25%	0	0%	1	4,3%
Total	0	-	0	-	0	-	1	100%	10	100%	4	100%	4	100%	4	100%	23	100%
<b>Farmácia Diurno (Bacharelado)</b>																		
Aprovado	0	-	0	0%	0	0%	2	66,7%	1	33,3%	0	0%	1	20%	1	100%	5	33,3%
Reprovado (I)	0	-	0	0%	1	100%	0	0%	2	66,7%	0	0%	0	0%	0	0%	3	20%
Reprovado (R)	0	-	0	0%	0	0%	0	0%	0	0%	1	100%	1	20%	0	0%	2	13,3%
Trancamento	0	-	1	100%	0	0%	1	33,3%	0	0%	0	0%	3	60%	0	0%	5	33,3%
Total	0	-	1	100%	1	100%	3	100%	3	100%	1	100%	5	100%	1	100%	15	100%
<b>Filosofia Diurno (Bacharelado)</b>																		
Aprovado	2	66,7%	0	-	0	0%	0	0%	0	0%	2	66,7%	2	66,7%	2	100%	8	50%
Reprovado (I)	0	0%	0	-	0	0%	0	0%	1	50%	0	0%	0	0%	0	0%	1	6,2%
Reprovado (R)	1	33,3%	0	-	0	0%	0	0%	0	0%	0	0%	0	0%	0	0%	1	6,2%
Trancamento	0	0%	0	-	2	100%	1	100%	1	50%	1	33,3%	1	33,3%	0	0%	6	37,5%
Total	3	100%	0	-	2	100%	1	100%	2	100%	3	100%	3	100%	2	100%	16	100%
<b>Fonoaudiologia (Bacharelado)</b>																		
Aprovado	2	100%	20	90,9%	0	-	0	0%	0	0%	6	100%	2	66,7%	1	33,3%	31	77,5%
Reprovado (I)	0	0%	0	0%	0	-	3	100%	0	0%	0	0%	0	0%	0	0%	3	7,5%
Reprovado (R)	0	0%	0	0%	0	-	0	0%	0	0%	0	0%	1	33,3%	0	0%	1	2,5%
Trancamento	0	0%	2	9,1%	0	-	0	0%	1	100%	0	0%	0	0%	2	66,7%	5	12,5%
Total	2	100%	22	100%	0	-	3	100%	1	100%	6	100%	3	100%	3	100%	40	100%
<b>Geografia Diurno (Bacharelado)</b>																		
Aprovado	0	-	0	-	0	-	1	100%	2	66,7%	8	100%	2	50%	1	33,3%	14	73,7%
Reprovado (I)	0	-	0	-	0	-	0	0%	0	0%	0	0%	0	0%	0	0%	0	0%
Reprovado (R)	0	-	0	-	0	-	0	0%	0	0%	0	0%	0	0%	0	0%	0	0%
Trancamento	0	-	0	-	0	-	0	0%	1	33,3%	0	0%	2	50%	2	66,7%	5	26,3%
Total	0	-	0	-	0	-	1	100%	3	100%	8	100%	4	100%	3	100%	19	100%

\* Foram destacadas na cor cinza as células em que o percentual de aprovados é menor do que o percentual geral de aprovados da atividade acadêmica curricular, considerando todo o período avaliado.

**Tabela 5: Avaliação da atividade DCP023-Estado Moderno e Capitalismo no período de 2011 e 2018 (Continuação)**

Situação	2011		2012		2013		2014		2015		2016		2017		2018		Total	
	Freq.	%	Freq.	%	Freq.	%	Freq.	%	Freq.	%	Freq.	%	Freq.	%	Freq.	%	Freq.	%
<b>Psicologia (Psicólogo)</b>																		
Aprovado	1	100%	0	-	1	100%	3	75%	6	66,7%	2	50%	1	50%	2	100%	16	69,6%
Reprovado (I)	0	0%	0	-	0	0%	0	0%	1	11,1%	0	0%	0	0%	0	0%	1	4,3%
Reprovado (R)	0	0%	0	-	0	0%	0	0%	0	0%	1	25%	1	50%	0	0%	2	8,7%
Trancamento	0	0%	0	-	0	0%	1	25%	2	22,2%	1	25%	0	0%	0	0%	4	17,4%
Total	1	100%	0	-	1	100%	4	100%	9	100%	4	100%	2	100%	2	100%	23	100%
<b>Relações Econômicas Internacionais (Bacharelado)</b>																		
Aprovado	0	0%	0	-	0	-	5	100%	11	52,4%	6	50%	7	63,6%	7	53,8%	36	57,1%
Reprovado (I)	1	100%	0	-	0	-	0	0%	4	19%	0	0%	1	9,1%	1	7,7%	7	11,1%
Reprovado (R)	0	0%	0	-	0	-	0	0%	3	14,3%	1	8,3%	1	9,1%	0	0%	5	7,9%
Trancamento	0	0%	0	-	0	-	0	0%	3	14,3%	5	41,7%	2	18,2%	5	38,5%	15	23,8%
Total	1	100%	0	-	0	-	5	100%	21	100%	12	100%	11	100%	13	100%	63	100%
<b>TOTAL</b>																		
Aprovado	316	91,6%	328	91,4%	325	87,1%	319	89,6%	361	74,4%	397	79,6%	432	77,3%	395	77%	2873	82,3%
Reprovado (I)	16	4,6%	11	3,1%	15	4%	12	3,4%	42	8,7%	17	3,4%	19	3,4%	23	4,5%	155	4,4%
Reprovado (R)	2	0,6%	4	1,1%	13	3,5%	2	0,6%	38	7,8%	32	6,4%	41	7,3%	19	3,7%	151	4,3%
Trancamento	11	3,2%	16	4,5%	20	5,4%	23	6,5%	44	9,1%	53	10,6%	67	12%	76	14,8%	310	8,9%
Total	345	100%	359	100%	373	100%	356	100%	485	100%	499	100%	559	100%	513	100%	3489	100%

\* Foram destacadas na cor cinza as células em que o percentual de aprovados é menor do que o percentual geral de aprovados da atividade acadêmica curricular, considerando todo o período avaliado.

DCP023–Estado Moderno e Capitalismo



Figura 4: Conceito obtido pelos estudantes na atividade acadêmica curricular DCP023-Estado Moderno e Capitalismo no período de 2011 a 2018 na Faculdade de Filosofia e Ciências Humanas.

Tabela 6: Avaliação da atividade DCP030-Topicos em Politica no período de 2011 e 2018

Situação	2011		2012		2013		2014		2015		2016		2017		2018		Total	
	Freq.	%	Freq.	%	Freq.	%	Freq.	%	Freq.	%	Freq.	%	Freq.	%	Freq.	%	Freq.	%
<b>Ciências do Estado (Bacharelado)</b>																		
Aprovado	0	0%	3	20%	2	33,3%	1	100%	3	100%	0	-	1	100%	2	40%	12	34,3%
Reprovado (I)	0	0%	4	26,7%	1	16,7%	0	0%	0	0%	0	-	0	0%	0	0%	5	14,3%
Reprovado (R)	0	0%	6	40%	0	0%	0	0%	0	0%	0	-	0	0%	0	0%	6	17,1%
Trancamento	4	100%	2	13,3%	3	50%	0	0%	0	0%	0	-	0	0%	3	60%	12	34,3%
Total	4	100%	15	100%	6	100%	1	100%	3	100%	0	-	1	100%	5	100%	35	100%
<b>Ciências Sociais (Bacharelado)</b>																		
Aprovado	222	68,5%	159	61,4%	130	70,3%	179	75,8%	207	83,5%	143	76,1%	165	71,1%	144	75%	1349	72,4%
Reprovado (I)	16	4,9%	22	8,5%	2	1,1%	16	6,8%	7	2,8%	10	5,3%	7	3%	4	2,1%	84	4,5%
Reprovado (R)	20	6,2%	14	5,4%	15	8,1%	6	2,5%	5	2%	7	3,7%	15	6,5%	10	5,2%	92	4,9%
Trancamento	66	20,4%	64	24,7%	38	20,5%	35	14,8%	29	11,7%	28	14,9%	45	19,4%	34	17,7%	339	18,2%
Total	324	100%	259	100%	185	100%	236	100%	248	100%	188	100%	232	100%	192	100%	1864	100%
<b>Ciências Sociais (Licenciatura)</b>																		
Aprovado	28	71,8%	10	66,7%	6	46,2%	15	71,4%	5	33,3%	23	67,6%	19	59,4%	24	68,6%	130	63,7%
Reprovado (I)	2	5,1%	3	20%	0	0%	2	9,5%	6	40%	3	8,8%	1	3,1%	0	0%	17	8,3%
Reprovado (R)	2	5,1%	0	0%	2	15,4%	1	4,8%	1	6,7%	4	11,8%	3	9,4%	2	5,7%	15	7,4%
Trancamento	7	17,9%	2	13,3%	5	38,5%	3	14,3%	3	20%	4	11,8%	9	28,1%	9	25,7%	42	20,6%
Total	39	100%	15	100%	13	100%	21	100%	15	100%	34	100%	32	100%	35	100%	204	100%
<b>Ciências Socioambientais (Bacharelado)</b>																		
Aprovado	0	0%	2	66,7%	1	100%	7	53,8%	4	33,3%	5	45,5%	4	50%	11	64,7%	34	50,7%
Reprovado (I)	1	50%	1	33,3%	0	0%	2	15,4%	2	16,7%	1	9,1%	0	0%	2	11,8%	9	13,4%
Reprovado (R)	0	0%	0	0%	0	0%	1	7,7%	3	25%	1	9,1%	2	25%	2	11,8%	9	13,4%
Trancamento	1	50%	0	0%	0	0%	3	23,1%	3	25%	4	36,4%	2	25%	2	11,8%	15	22,4%
Total	2	100%	3	100%	1	100%	13	100%	12	100%	11	100%	8	100%	17	100%	67	100%

\* Foram destacadas na cor cinza as células em que o percentual de aprovados é menor do que o percentual geral de aprovados da atividade acadêmica curricular, considerando todo o período avaliado.

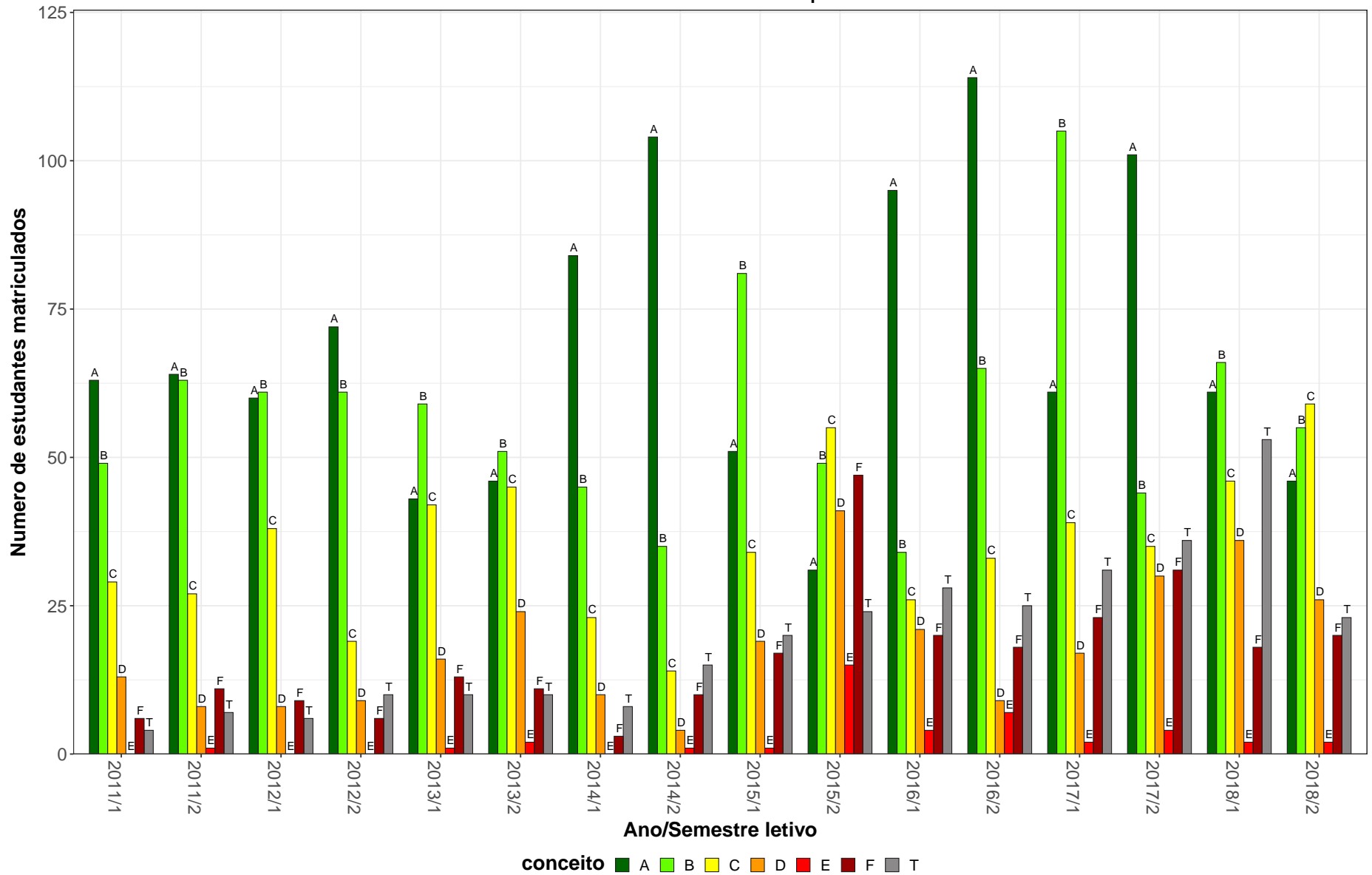
**Tabela 6: Avaliação da atividade DCP030-Topicos em Política no período de 2011 e 2018 (Continuação)**

Situação	2011		2012		2013		2014		2015		2016		2017		2018		Total	
	Freq.	%	Freq.	%	Freq.	%	Freq.	%	Freq.	%	Freq.	%	Freq.	%	Freq.	%	Freq.	%
<b>Comunicação Social Diurno (Bacharelado)</b>																		
Aprovado	11	78,6%	5	71,4%	3	37,5%	1	100%	0	-	0	-	0	-	1	33,3%	21	63,6%
Reprovado (I)	0	0%	0	0%	0	0%	0	0%	0	-	0	-	0	-	0	0%	0	0%
Reprovado (R)	0	0%	1	14,3%	2	25%	0	0%	0	-	0	-	0	-	0	0%	3	9,1%
Trancamento	3	21,4%	1	14,3%	3	37,5%	0	0%	0	-	0	-	0	-	2	66,7%	9	27,3%
Total	14	100%	7	100%	8	100%	1	100%	0	-	0	-	0	-	3	100%	33	100%
<b>Comunicação Social Noturno (Bacharelado)</b>																		
Aprovado	1	100%	1	11,1%	3	75%	2	100%	1	50%	1	100%	0	-	2	50%	11	47,8%
Reprovado (I)	0	0%	0	0%	0	0%	0	0%	0	0%	0	0%	0	-	0	0%	0	0%
Reprovado (R)	0	0%	0	0%	1	25%	0	0%	1	50%	0	0%	0	-	1	25%	3	13%
Trancamento	0	0%	8	88,9%	0	0%	0	0%	0	0%	0	0%	0	-	1	25%	9	39,1%
Total	1	100%	9	100%	4	100%	2	100%	2	100%	1	100%	0	-	4	100%	23	100%
<b>Direito Diurno (Bacharelado)</b>																		
Aprovado	0	-	2	40%	2	100%	12	92,3%	7	100%	0	-	0	-	0	0%	23	79,3%
Reprovado (I)	0	-	1	20%	0	0%	0	0%	0	0%	0	-	0	-	0	0%	1	3,4%
Reprovado (R)	0	-	1	20%	0	0%	0	0%	0	0%	0	-	0	-	0	0%	1	3,4%
Trancamento	0	-	1	20%	0	0%	1	7,7%	0	0%	0	-	0	-	2	100%	4	13,8%
Total	0	-	5	100%	2	100%	13	100%	7	100%	0	-	0	-	2	100%	29	100%
<b>Direito Noturno (Bacharelado)</b>																		
Aprovado	1	50%	1	50%	3	50%	4	50%	1	50%	0	0%	0	-	3	100%	13	54,2%
Reprovado (I)	0	0%	0	0%	0	0%	0	0%	0	0%	1	100%	0	-	0	0%	1	4,2%
Reprovado (R)	0	0%	0	0%	0	0%	1	12,5%	1	50%	0	0%	0	-	0	0%	2	8,3%
Trancamento	1	50%	1	50%	3	50%	3	37,5%	0	0%	0	0%	0	-	0	0%	8	33,3%
Total	2	100%	2	100%	6	100%	8	100%	2	100%	1	100%	0	-	3	100%	24	100%
<b>Estatística (Bacharelado)</b>																		
Aprovado	0	-	0	-	0	-	0	0%	9	100%	0	-	7	100%	11	84,6%	27	87,1%
Reprovado (I)	0	-	0	-	0	-	0	0%	0	0%	0	-	0	0%	1	7,7%	1	3,2%
Reprovado (R)	0	-	0	-	0	-	1	50%	0	0%	0	-	0	0%	0	0%	1	3,2%
Trancamento	0	-	0	-	0	-	1	50%	0	0%	0	-	0	0%	1	7,7%	2	6,5%
Total	0	-	0	-	0	-	2	100%	9	100%	0	-	7	100%	13	100%	31	100%

\* Foram destacadas na cor cinza as células em que o percentual de aprovados é menor do que o percentual geral de aprovados da atividade acadêmica curricular, considerando todo o período avaliado.

**Tabela 6: Avaliação da atividade DCP030-Topicos em Política no período de 2011 e 2018 (Continuação)**

Situação	2011		2012		2013		2014		2015		2016		2017		2018		Total	
	Freq.	%	Freq.	%	Freq.	%	Freq.	%	Freq.	%	Freq.	%	Freq.	%	Freq.	%	Freq.	%
<b>Gestão Pública (Bacharelado)</b>																		
Aprovado	12	52,2%	124	81%	89	89,9%	240	79,2%	209	69,4%	34	47,2%	98	78,4%	27	52,9%	833	73,9%
Reprovado (I)	1	4,3%	7	4,6%	0	0%	13	4,3%	18	6%	4	5,6%	3	2,4%	6	11,8%	52	4,6%
Reprovado (R)	3	13%	5	3,3%	6	6,1%	8	2,6%	18	6%	5	6,9%	9	7,2%	3	5,9%	57	5,1%
Trancamento	7	30,4%	17	11,1%	4	4%	42	13,9%	56	18,6%	29	40,3%	15	12%	15	29,4%	185	16,4%
Total	23	100%	153	100%	99	100%	303	100%	301	100%	72	100%	125	100%	51	100%	1127	100%
<b>Psicologia (Psicólogo)</b>																		
Aprovado	0	-	2	40%	1	50%	4	80%	4	100%	0	-	0	-	0	-	11	68,8%
Reprovado (I)	0	-	0	0%	0	0%	0	0%	0	0%	0	-	0	-	0	-	0	0%
Reprovado (R)	0	-	0	0%	0	0%	1	20%	0	0%	0	-	0	-	0	-	1	6,2%
Trancamento	0	-	3	60%	1	50%	0	0%	0	0%	0	-	0	-	0	-	4	25%
Total	0	-	5	100%	2	100%	5	100%	4	100%	0	-	0	-	0	-	16	100%
<b>Relações Econômicas Internacionais (Bacharelado)</b>																		
Aprovado	0	0%	2	66,7%	5	83,3%	8	66,7%	11	78,6%	0	0%	0	-	2	66,7%	28	68,3%
Reprovado (I)	1	100%	1	33,3%	0	0%	0	0%	2	14,3%	0	0%	0	-	0	0%	4	9,8%
Reprovado (R)	0	0%	0	0%	1	16,7%	0	0%	0	0%	0	0%	0	-	1	33,3%	2	4,9%
Trancamento	0	0%	0	0%	0	0%	4	33,3%	1	7,1%	2	100%	0	-	0	0%	7	17,1%
Total	1	100%	3	100%	6	100%	12	100%	14	100%	2	100%	0	-	3	100%	41	100%
<b>TOTAL</b>																		
Aprovado	286	66,8%	320	64,1%	254	72,6%	478	76,6%	470	73,9%	211	66,8%	296	72,2%	256	68,4%	2571	70,7%
Reprovado (I)	25	5,8%	42	8,4%	3	0,9%	33	5,3%	38	6%	19	6%	12	2,9%	15	4%	187	5,1%
Reprovado (R)	26	6,1%	30	6%	30	8,6%	20	3,2%	32	5%	17	5,4%	29	7,1%	26	7%	210	5,8%
Trancamento	91	21,3%	107	21,4%	63	18%	93	14,9%	96	15,1%	69	21,8%	73	17,8%	77	20,6%	669	18,4%
Total	428	100%	499	100%	350	100%	624	100%	636	100%	316	100%	410	100%	374	100%	3637	100%

\* Foram destacadas na cor cinza as células em que o percentual de aprovados é menor do que o percentual geral de aprovados da atividade acadêmica curricular, considerando todo o período avaliado.



DCP030–Tópicos em Política



Figura 5: Conceito obtido pelos estudantes na atividade acadêmica curricular DCP030-Tópicos em Política no período de 2011 a 2018 na Faculdade de Filosofia e Ciências Humanas.

**Tabela 7: Avaliação da atividade DCP032-Fundamentos da Análise Política no período de 2011 e 2018**

Situação	2011		2012		2013		2014		2015		2016		2017		2018		Total	
	Freq.	%	Freq.	%	Freq.	%	Freq.	%	Freq.	%	Freq.	%	Freq.	%	Freq.	%	Freq.	%
<b>Gestão Pública (Bacharelado)</b>																		
Aprovado	84	92,3%	63	67,7%	82	75,2%	59	62,1%	45	50%	63	64,9%	66	70,2%	67	71,3%	529	69,3%
Reprovado (I)	2	2,2%	9	9,7%	11	10,1%	16	16,8%	12	13,3%	4	4,1%	9	9,6%	13	13,8%	76	10%
Reprovado (R)	4	4,4%	8	8,6%	8	7,3%	11	11,6%	27	30%	12	12,4%	6	6,4%	6	6,4%	82	10,7%
Trancamento	1	1,1%	13	14%	8	7,3%	9	9,5%	6	6,7%	18	18,6%	13	13,8%	8	8,5%	76	10%
Total	91	100%	93	100%	109	100%	95	100%	90	100%	97	100%	94	100%	94	100%	763	100%
<b>TOTAL</b>																		
Aprovado	84	92,3%	64	68,1%	85	74,6%	63	63,6%	45	50%	63	64,9%	66	69,5%	68	71,6%	538	69,4%
Reprovado (I)	2	2,2%	9	9,6%	12	10,5%	16	16,2%	12	13,3%	4	4,1%	9	9,5%	13	13,7%	77	9,9%
Reprovado (R)	4	4,4%	8	8,5%	8	7%	11	11,1%	27	30%	12	12,4%	6	6,3%	6	6,3%	82	10,6%
Trancamento	1	1,1%	13	13,8%	9	7,9%	9	9,1%	6	6,7%	18	18,6%	14	14,7%	8	8,4%	78	10,1%
Total	91	100%	94	100%	114	100%	99	100%	90	100%	97	100%	95	100%	95	100%	775	100%

\* Foram destacadas na cor cinza as células em que o percentual de aprovados é menor do que o percentual geral de aprovados da atividade acadêmica curricular, considerando todo o período avaliado.

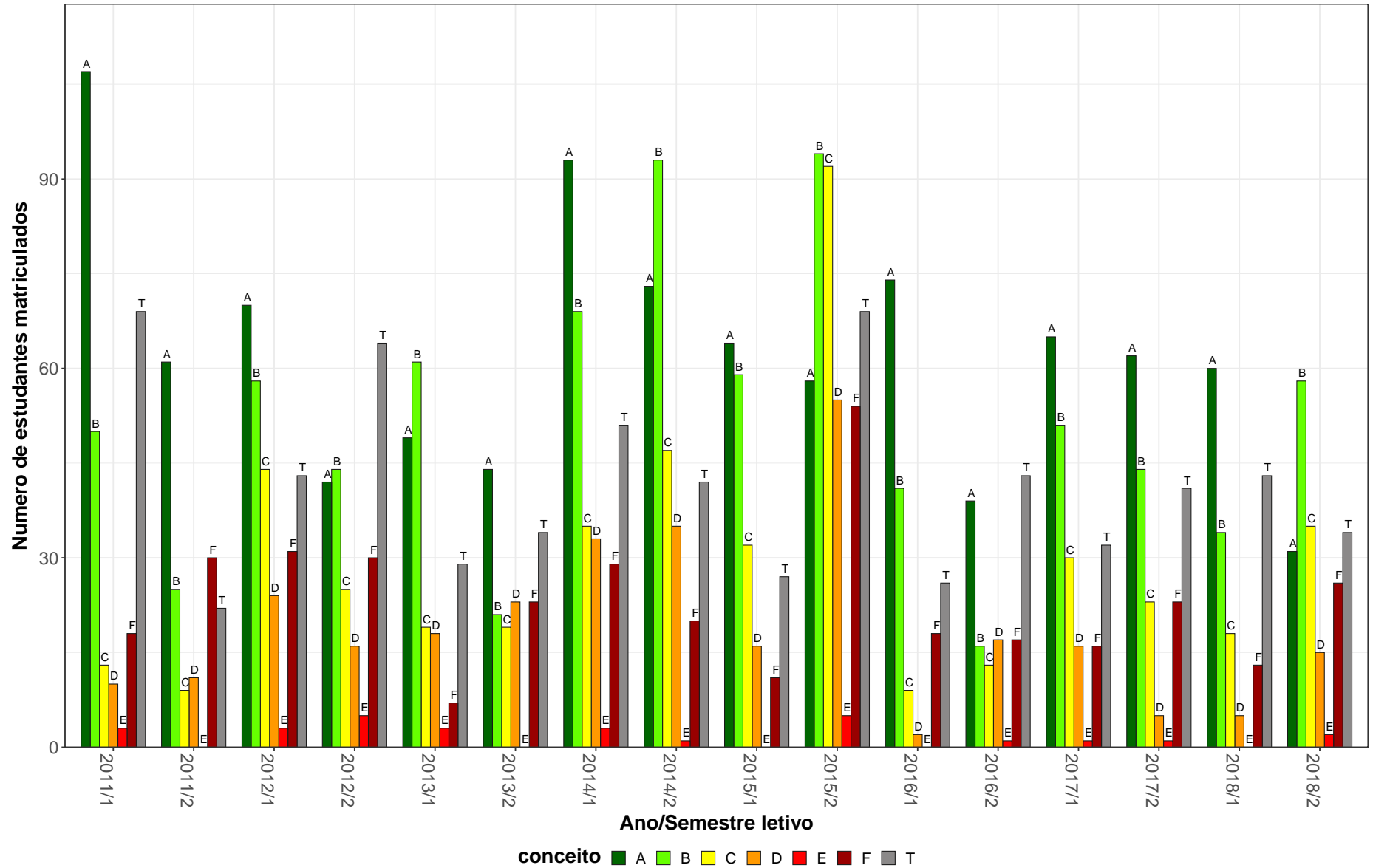
DCP032–Fundamentos da Análise Política

38



Figura 6: Conceito obtido pelos estudantes na atividade acadêmica curricular DCP032-Fundamentos da Análise Política no período de 2011 a 2018 na Faculdade de Filosofia e Ciências Humanas.

**Tabela 8: Avaliação da atividade DCP033-Metodologia no período de 2011 e 2018**

Situação	2011		2012		2013		2014		2015		2016		2017		2018		Total	
	Freq.	%	Freq.	%	Freq.	%	Freq.	%	Freq.	%	Freq.	%	Freq.	%	Freq.	%	Freq.	%
<b>Gestão Pública (Bacharelado)</b>																		
Aprovado	63	67%	71	61,2%	71	59,2%	60	50,8%	59	57,3%	57	58,8%	68	73,1%	70	76,1%	519	62,3%
Reprovado (I)	9	9,6%	23	19,8%	9	7,5%	23	19,5%	11	10,7%	7	7,2%	14	15,1%	12	13%	108	13%
Reprovado (R)	16	17%	6	5,2%	34	28,3%	19	16,1%	26	25,2%	10	10,3%	1	1,1%	1	1,1%	113	13,6%
Trancamento	6	6,4%	16	13,8%	6	5%	16	13,6%	7	6,8%	23	23,7%	10	10,8%	9	9,8%	93	11,2%
Total	94	100%	116	100%	120	100%	118	100%	103	100%	97	100%	93	100%	92	100%	833	100%
<b>TOTAL</b>																		
Aprovado	63	67%	71	61,2%	71	59,2%	60	50,8%	59	57,3%	57	58,8%	68	73,1%	70	76,1%	519	62,3%
Reprovado (I)	9	9,6%	23	19,8%	9	7,5%	23	19,5%	11	10,7%	7	7,2%	14	15,1%	12	13%	108	13%
Reprovado (R)	16	17%	6	5,2%	34	28,3%	19	16,1%	26	25,2%	10	10,3%	1	1,1%	1	1,1%	113	13,6%
Trancamento	6	6,4%	16	13,8%	6	5%	16	13,6%	7	6,8%	23	23,7%	10	10,8%	9	9,8%	93	11,2%
Total	94	100%	116	100%	120	100%	118	100%	103	100%	97	100%	93	100%	92	100%	833	100%

\* Foram destacadas na cor cinza as células em que o percentual de aprovados é menor do que o percentual geral de aprovados da atividade acadêmica curricular, considerando todo o período avaliado.

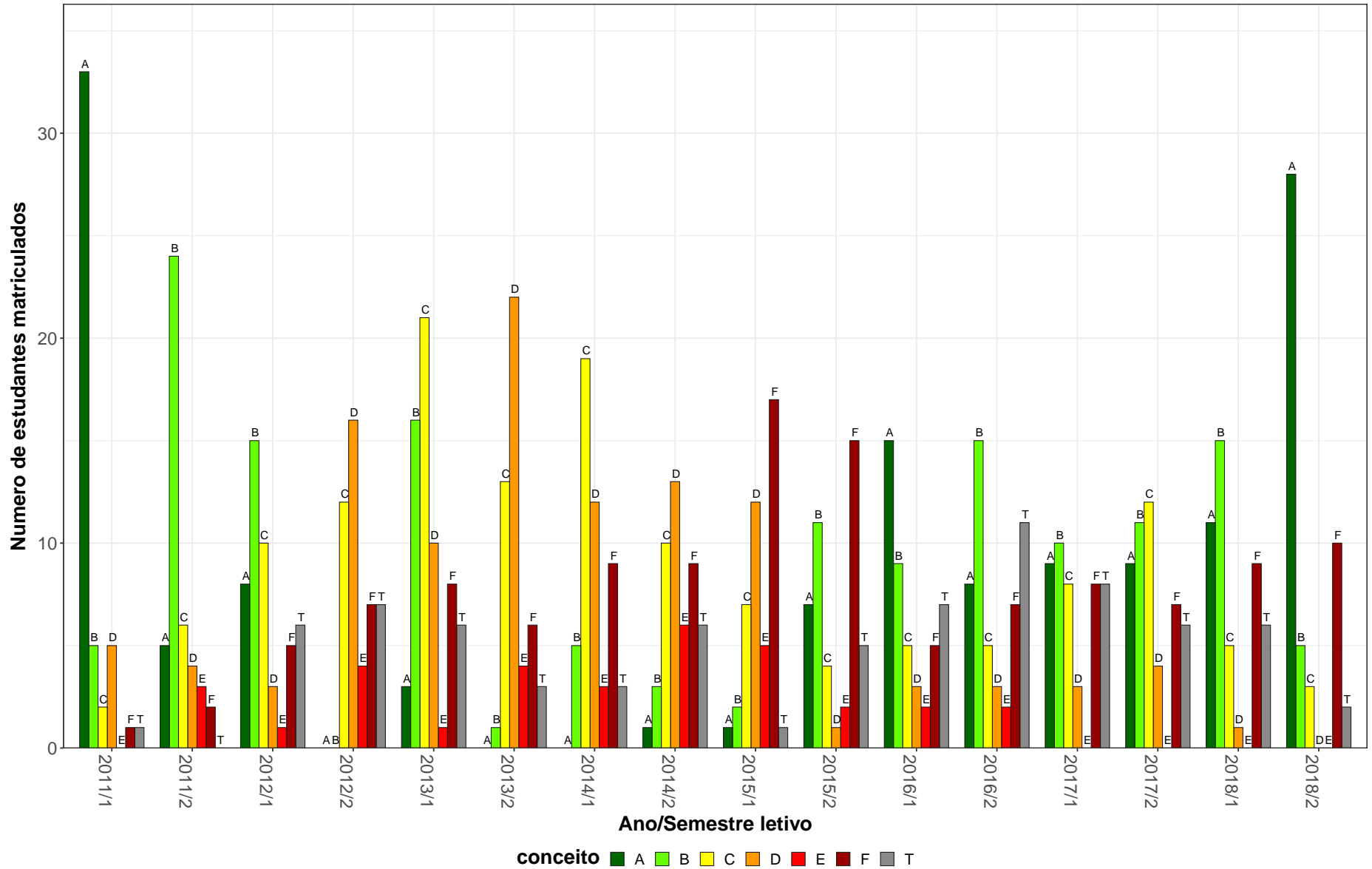
DCP033–Metodologia



Figura 7: Conceito obtido pelos estudantes na atividade acadêmica curricular DCP033-Metodologia no período de 2011 a 2018 na Faculdade de Filosofia e Ciências Humanas.

**Tabela 9: Avaliação da atividade DCP050-Trabalho de Conclusão do Curso no período de 2011 e 2018**

Situação	2011		2012		2013		2014		2015		2016		2017		2018		Total	
	Freq.	%	Freq.	%	Freq.	%	Freq.	%	Freq.	%	Freq.	%	Freq.	%	Freq.	%	Freq.	%
<b>Gestão Pública (Bacharelado)</b>																		
Aprovado	0	-	7	53,8%	23	44,2%	29	34,9%	56	40,6%	45	39,5%	39	28,7%	36	39,6%	235	37,5%
Reprovado (I)	0	-	0	0%	4	7,7%	2	2,4%	3	2,2%	2	1,8%	4	2,9%	5	5,5%	20	3,2%
Reprovado (R)	0	-	0	0%	2	3,8%	6	7,2%	9	6,5%	2	1,8%	5	3,7%	5	5,5%	29	4,6%
Trancamento	0	-	6	46,2%	23	44,2%	46	55,4%	70	50,7%	65	57%	88	64,7%	45	49,5%	343	54,7%
Total	0	-	13	100%	52	100%	83	100%	138	100%	114	100%	136	100%	91	100%	627	100%
<b>TOTAL</b>																		
Aprovado	0	-	7	53,8%	23	44,2%	29	34,9%	56	40,6%	45	39,5%	39	28,7%	36	39,6%	235	37,5%
Reprovado (I)	0	-	0	0%	4	7,7%	2	2,4%	3	2,2%	2	1,8%	4	2,9%	5	5,5%	20	3,2%
Reprovado (R)	0	-	0	0%	2	3,8%	6	7,2%	9	6,5%	2	1,8%	5	3,7%	5	5,5%	29	4,6%
Trancamento	0	-	6	46,2%	23	44,2%	46	55,4%	70	50,7%	65	57%	88	64,7%	45	49,5%	343	54,7%
Total	0	-	13	100%	52	100%	83	100%	138	100%	114	100%	136	100%	91	100%	627	100%

\* Foram destacadas na cor cinza as células em que o percentual de aprovados é menor do que o percentual geral de aprovados da atividade acadêmica curricular, considerando todo o período avaliado.

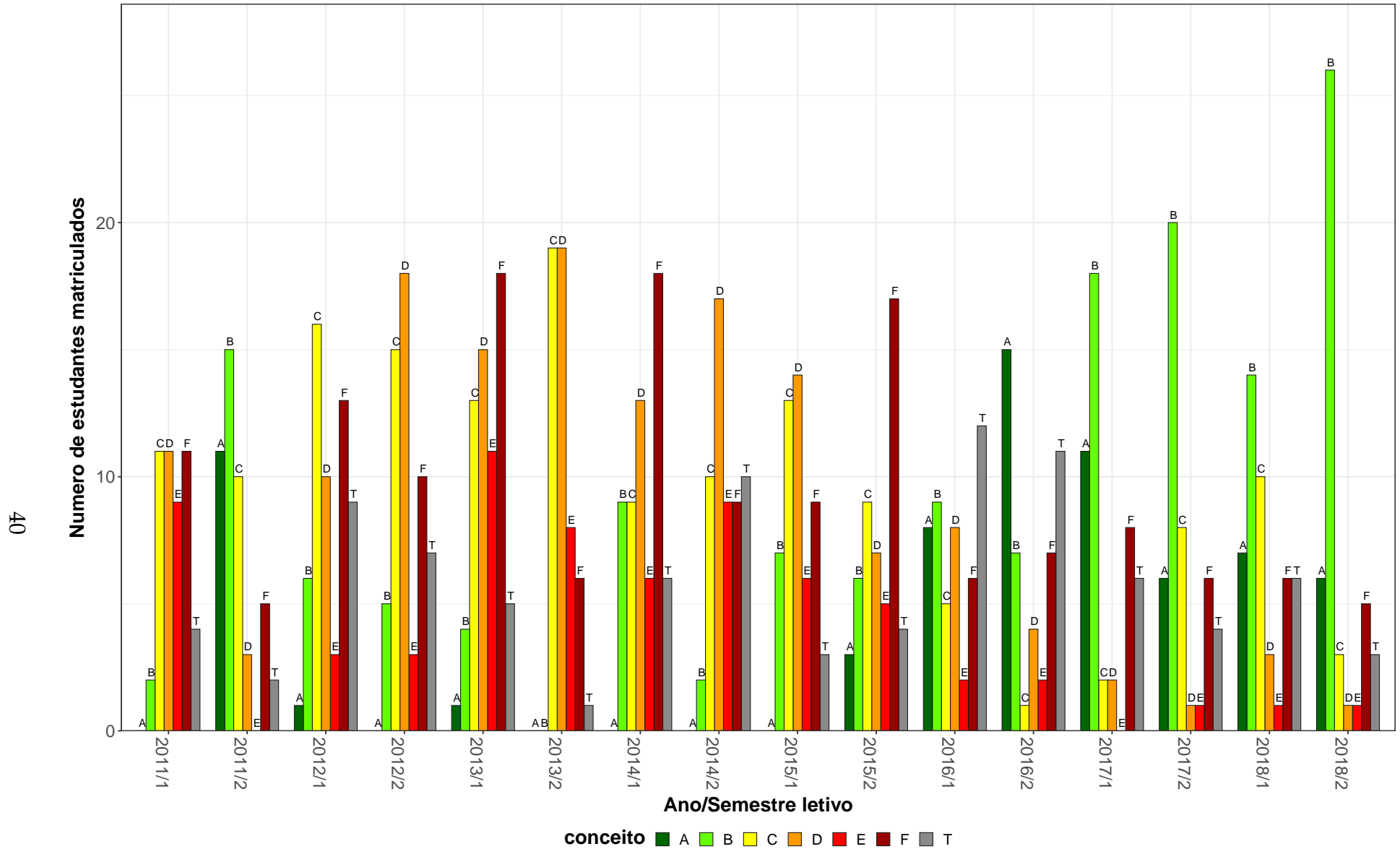
DCP050–Trabalho de Conclusão do Curso



Figura 8: Conceito obtido pelos estudantes na atividade acadêmica curricular DCP050-Trabalho de Conclusão do Curso no período de 2011 a 2018 na Faculdade de Filosofia e Ciências Humanas.

## 2.4 Atividades acadêmicas curriculares ofertadas pelo Departamento ECN

Tabela 10: Avaliação da atividade ECN140-Introdução A Economia no período de 2011 e 2018

Situação	2011		2012		2013		2014		2015		2016		2017		2018		Total	
	Freq.	%	Freq.	%	Freq.	%	Freq.	%	Freq.	%	Freq.	%	Freq.	%	Freq.	%	Freq.	%
<b>Ciências Sociais (Bacharelado)</b>																		
Aprovado	68	68,7%	58	57,4%	24	50%	0	-	0	-	0	-	0	-	0	-	150	60,5%
Reprovado (I)	0	0%	3	3%	1	2,1%	0	-	0	-	0	-	0	-	0	-	4	1,6%
Reprovado (R)	21	21,2%	29	28,7%	8	16,7%	0	-	0	-	0	-	0	-	0	-	58	23,4%
Trancamento	10	10,1%	11	10,9%	15	31,2%	0	-	0	-	0	-	0	-	0	-	36	14,5%
Total	99	100%	101	100%	48	100%	0	-	0	-	0	-	0	-	0	-	248	100%
<b>Gestão Pública (Bacharelado)</b>																		
Aprovado	67	80,7%	32	41,6%	13	26%	0	-	0	-	0	-	0	-	0	-	112	53,3%
Reprovado (I)	0	0%	0	0%	5	10%	0	-	0	-	0	-	0	-	0	-	5	2,4%
Reprovado (R)	9	10,8%	35	45,5%	25	50%	0	-	0	-	0	-	0	-	0	-	69	32,9%
Trancamento	7	8,4%	10	13%	7	14%	0	-	0	-	0	-	0	-	0	-	24	11,4%
Total	83	100%	77	100%	50	100%	0	-	0	-	0	-	0	-	0	-	210	100%
<b>TOTAL</b>																		
Aprovado	138	74,2%	99	52,1%	43	39,1%	0	-	0	-	0	-	0	-	0	-	280	57,6%
Reprovado (I)	0	0%	3	1,6%	8	7,3%	0	-	0	-	0	-	0	-	0	-	11	2,3%
Reprovado (R)	30	16,1%	66	34,7%	36	32,7%	0	-	0	-	0	-	0	-	0	-	132	27,2%
Trancamento	18	9,7%	22	11,6%	23	20,9%	0	-	0	-	0	-	0	-	0	-	63	13%
Total	186	100%	190	100%	110	100%	0	-	0	-	0	-	0	-	0	-	486	100%

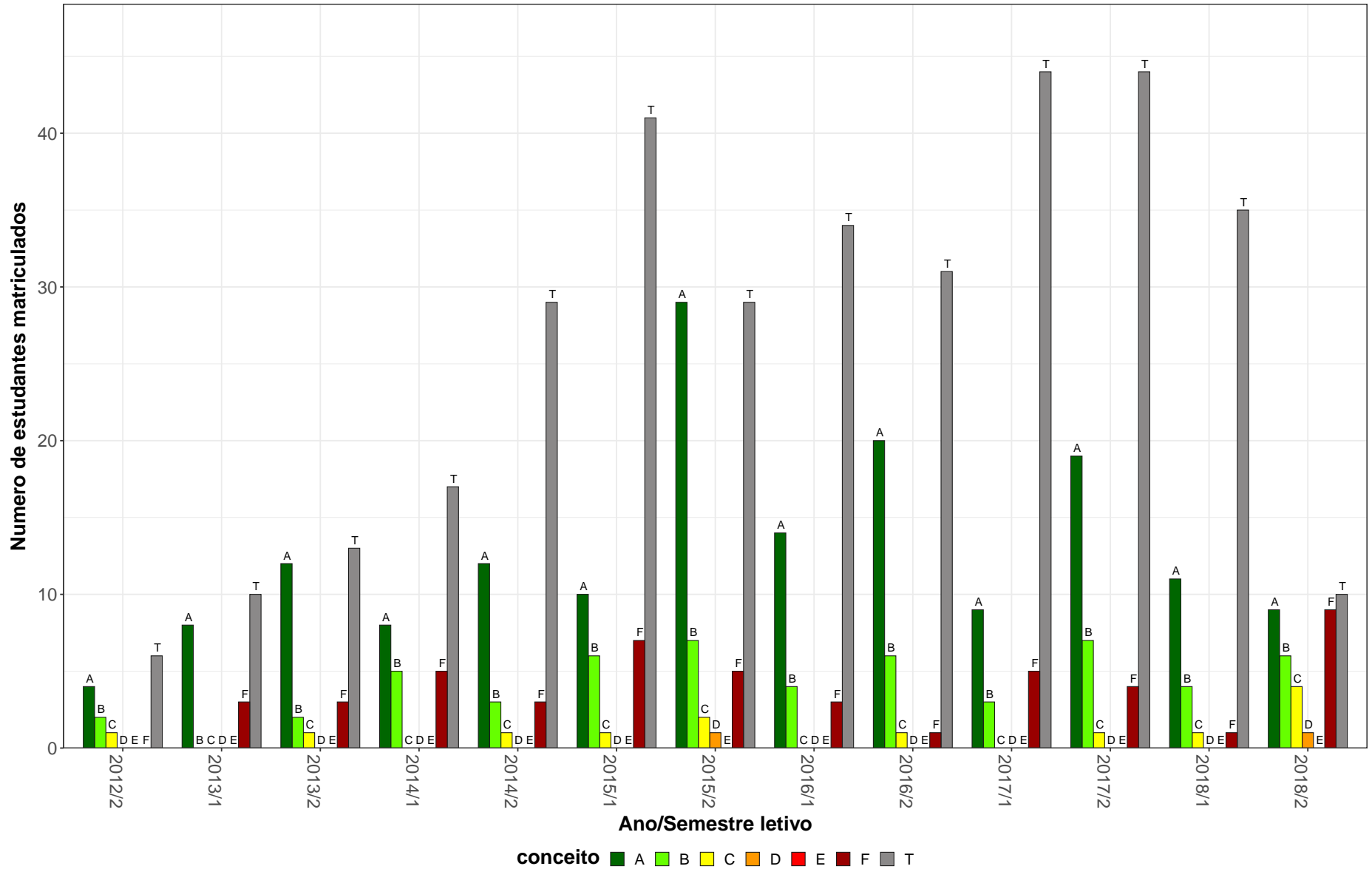
\* Foram destacadas na cor cinza as células em que o percentual de aprovados é menor do que o percentual geral de aprovados da atividade acadêmica curricular, considerando todo o período avaliado.



ECN140-Introdução A Economia



Figura 9: Conceito obtido pelos estudantes na atividade acadêmica curricular ECN140-Introdução A Economia no período de 2011 a 2018 na Faculdade de Filosofia e Ciências Humanas.

## 2.5 Atividades acadêmicas curriculares ofertadas pelo Departamento FIL

Tabela 11: Avaliação da atividade FIL002-Historia da Filosofia Medieval no período de 2011 e 2018

Situação	2011		2012		2013		2014		2015		2016		2017		2018		Total	
	Freq.	%	Freq.	%	Freq.	%	Freq.	%	Freq.	%	Freq.	%	Freq.	%	Freq.	%	Freq.	%
<b>Filosofia Diurno (Bacharelado)</b>																		
Aprovado	22	43,1%	24	44,4%	10	21,3%	20	37%	3	12,5%	13	48,1%	41	73,2%	5	18,5%	138	40,6%
Reprovado (I)	6	11,8%	12	22,2%	20	42,6%	18	33,3%	12	50%	5	18,5%	3	5,4%	12	44,4%	88	25,9%
Reprovado (R)	14	27,5%	7	13%	4	8,5%	7	13%	5	20,8%	4	14,8%	11	19,6%	3	11,1%	55	16,2%
Trancamento	9	17,6%	11	20,4%	13	27,7%	9	16,7%	4	16,7%	5	18,5%	1	1,8%	7	25,9%	59	17,4%
Total	51	100%	54	100%	47	100%	54	100%	24	100%	27	100%	56	100%	27	100%	340	100%
<b>Filosofia Diurno (Licenciatura)</b>																		
Aprovado	5	38,5%	8	32%	10	66,7%	10	47,6%	6	50%	5	45,5%	15	60%	0	0%	59	47,6%
Reprovado (I)	2	15,4%	3	12%	2	13,3%	6	28,6%	4	33,3%	2	18,2%	0	0%	1	50%	20	16,1%
Reprovado (R)	4	30,8%	5	20%	1	6,7%	4	19%	0	0%	1	9,1%	7	28%	0	0%	22	17,7%
Trancamento	2	15,4%	9	36%	2	13,3%	1	4,8%	2	16,7%	3	27,3%	3	12%	1	50%	23	18,5%
Total	13	100%	25	100%	15	100%	21	100%	12	100%	11	100%	25	100%	2	100%	124	100%
<b>Filosofia Noturno (Bacharelado)</b>																		
Aprovado	10	25%	30	53,6%	9	20,5%	29	50,9%	13	38,2%	6	18,2%	63	81,8%	0	-	160	46,9%
Reprovado (I)	14	35%	6	10,7%	16	36,4%	11	19,3%	10	29,4%	6	18,2%	3	3,9%	0	-	66	19,4%
Reprovado (R)	3	7,5%	11	19,6%	15	34,1%	13	22,8%	0	0%	5	15,2%	6	7,8%	0	-	53	15,5%
Trancamento	13	32,5%	9	16,1%	4	9,1%	4	7%	11	32,4%	16	48,5%	5	6,5%	0	-	62	18,2%
Total	40	100%	56	100%	44	100%	57	100%	34	100%	33	100%	77	100%	0	-	341	100%
<b>TOTAL</b>																		
Aprovado	37	35,6%	62	45,9%	30	27,8%	59	44,7%	24	31,6%	24	32%	119	75,3%	5	17,2%	360	44,1%
Reprovado (I)	22	21,2%	21	15,6%	39	36,1%	35	26,5%	27	35,5%	14	18,7%	6	3,8%	13	44,8%	177	21,7%
Reprovado (R)	21	20,2%	23	17%	20	18,5%	24	18,2%	5	6,6%	12	16%	24	15,2%	3	10,3%	132	16,2%
Trancamento	24	23,1%	29	21,5%	19	17,6%	14	10,6%	20	26,3%	25	33,3%	9	5,7%	8	27,6%	148	18,1%
Total	104	100%	135	100%	108	100%	132	100%	76	100%	75	100%	158	100%	29	100%	817	100%

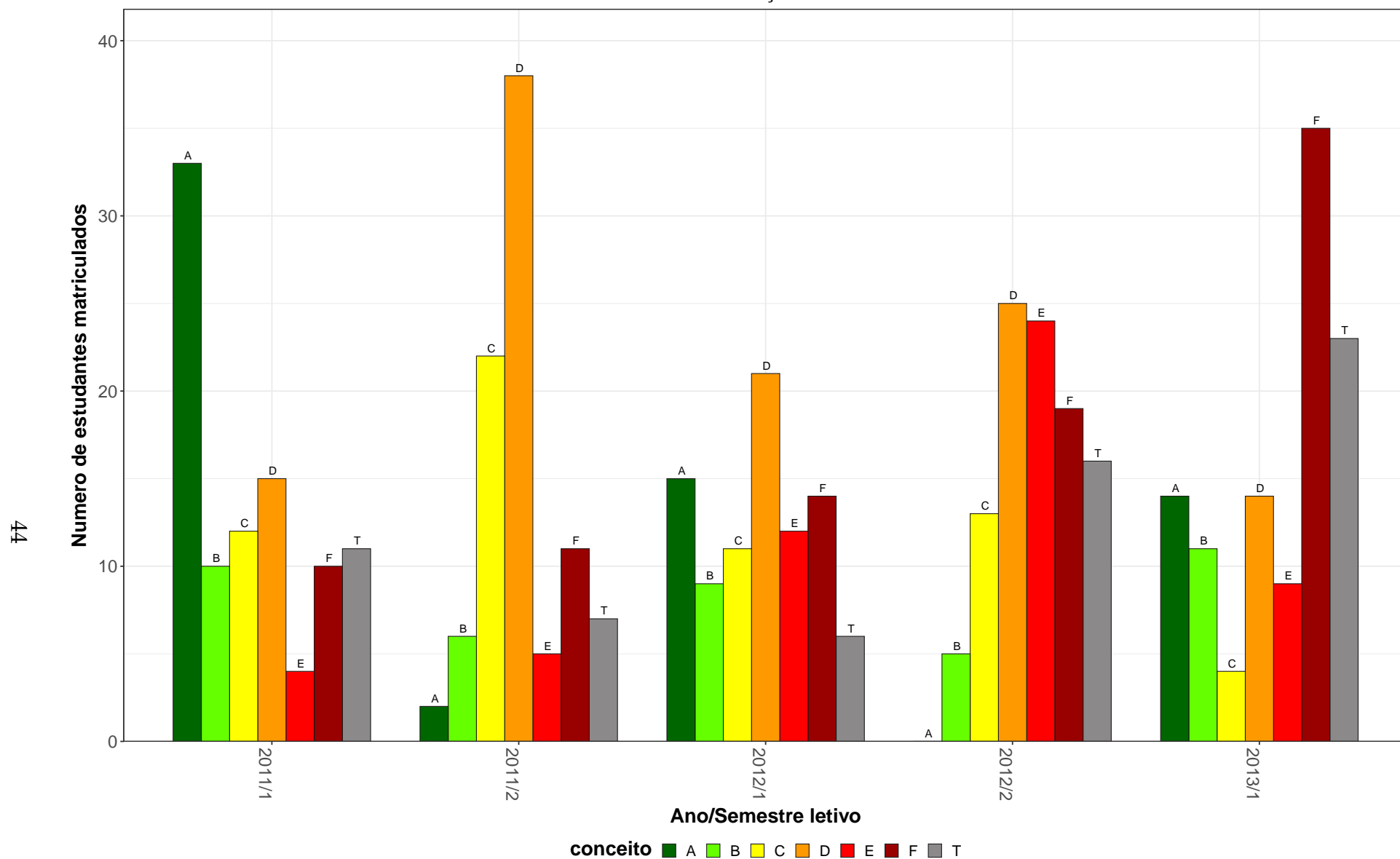
\* Foram destacadas na cor cinza as células em que o percentual de aprovados é menor do que o percentual geral de aprovados da atividade acadêmica curricular, considerando todo o período avaliado.

FIL002–Historia da Filosofia Medieval

46



Figura 10: Conceito obtido pelos estudantes na atividade acadêmica curricular FIL002-Historia da Filosofia Medieval no período de 2011 a 2018 na Faculdade de Filosofia e Ciências Humanas.

**Tabela 12: Avaliação da atividade FIL028-Introdução A Filosofia: Etica no período de 2011 e 2018**

Situação	2011		2012		2013		2014		2015		2016		2017		2018		Total	
	Freq.	%	Freq.	%	Freq.	%	Freq.	%	Freq.	%	Freq.	%	Freq.	%	Freq.	%	Freq.	%
<b>Ciência da Computação (Bacharelado)</b>																		
Aprovado	3	75%	0	0%	0	-	0	-	2	100%	8	100%	10	76,9%	5	83,3%	28	82,4%
Reprovado (I)	0	0%	0	0%	0	-	0	-	0	0%	0	0%	0	0%	0	0%	0	0%
Reprovado (R)	0	0%	1	100%	0	-	0	-	0	0%	0	0%	1	7,7%	0	0%	2	5,9%
Trancamento	1	25%	0	0%	0	-	0	-	0	0%	0	0%	2	15,4%	1	16,7%	4	11,8%
Total	4	100%	1	100%	0	-	0	-	2	100%	8	100%	13	100%	6	100%	34	100%
<b>Ciências Econômicas (Bacharelado)</b>																		
Aprovado	6	60%	2	100%	1	33,3%	1	100%	0	0%	0	0%	0	-	1	100%	11	55%
Reprovado (I)	2	20%	0	0%	1	33,3%	0	0%	0	0%	0	0%	0	-	0	0%	3	15%
Reprovado (R)	1	10%	0	0%	0	0%	0	0%	0	0%	0	0%	0	-	0	0%	1	5%
Trancamento	1	10%	0	0%	1	33,3%	0	0%	2	100%	1	100%	0	-	0	0%	5	25%
Total	10	100%	2	100%	3	100%	1	100%	2	100%	1	100%	0	-	1	100%	20	100%
<b>Ciências Socioambientais (Bacharelado)</b>																		
Aprovado	1	33,3%	2	100%	3	100%	2	22,2%	2	40%	4	50%	3	42,9%	5	83,3%	22	51,2%
Reprovado (I)	0	0%	0	0%	0	0%	1	11,1%	2	40%	0	0%	0	0%	0	0%	3	7%
Reprovado (R)	1	33,3%	0	0%	0	0%	2	22,2%	1	20%	1	12,5%	3	42,9%	0	0%	8	18,6%
Trancamento	1	33,3%	0	0%	0	0%	4	44,4%	0	0%	3	37,5%	1	14,3%	1	16,7%	10	23,3%
Total	3	100%	2	100%	3	100%	9	100%	5	100%	8	100%	7	100%	6	100%	43	100%
<b>Comunicação Social Diurno (Bacharelado)</b>																		
Aprovado	0	0%	0	0%	1	16,7%	0	0%	3	75%	1	100%	1	50%	0	-	6	26,1%
Reprovado (I)	3	50%	0	0%	3	50%	2	66,7%	0	0%	0	0%	0	0%	0	-	8	34,8%
Reprovado (R)	0	0%	0	0%	0	0%	0	0%	0	0%	0	0%	0	0%	0	-	0	0%
Trancamento	3	50%	1	100%	2	33,3%	1	33,3%	1	25%	0	0%	1	50%	0	-	9	39,1%
Total	6	100%	1	100%	6	100%	3	100%	4	100%	1	100%	2	100%	0	-	23	100%

\* Foram destacadas na cor cinza as células as células em que o percentual de aprovados é menor do que o percentual geral de aprovados da atividade acadêmica curricular, considerando todo o período avaliado.

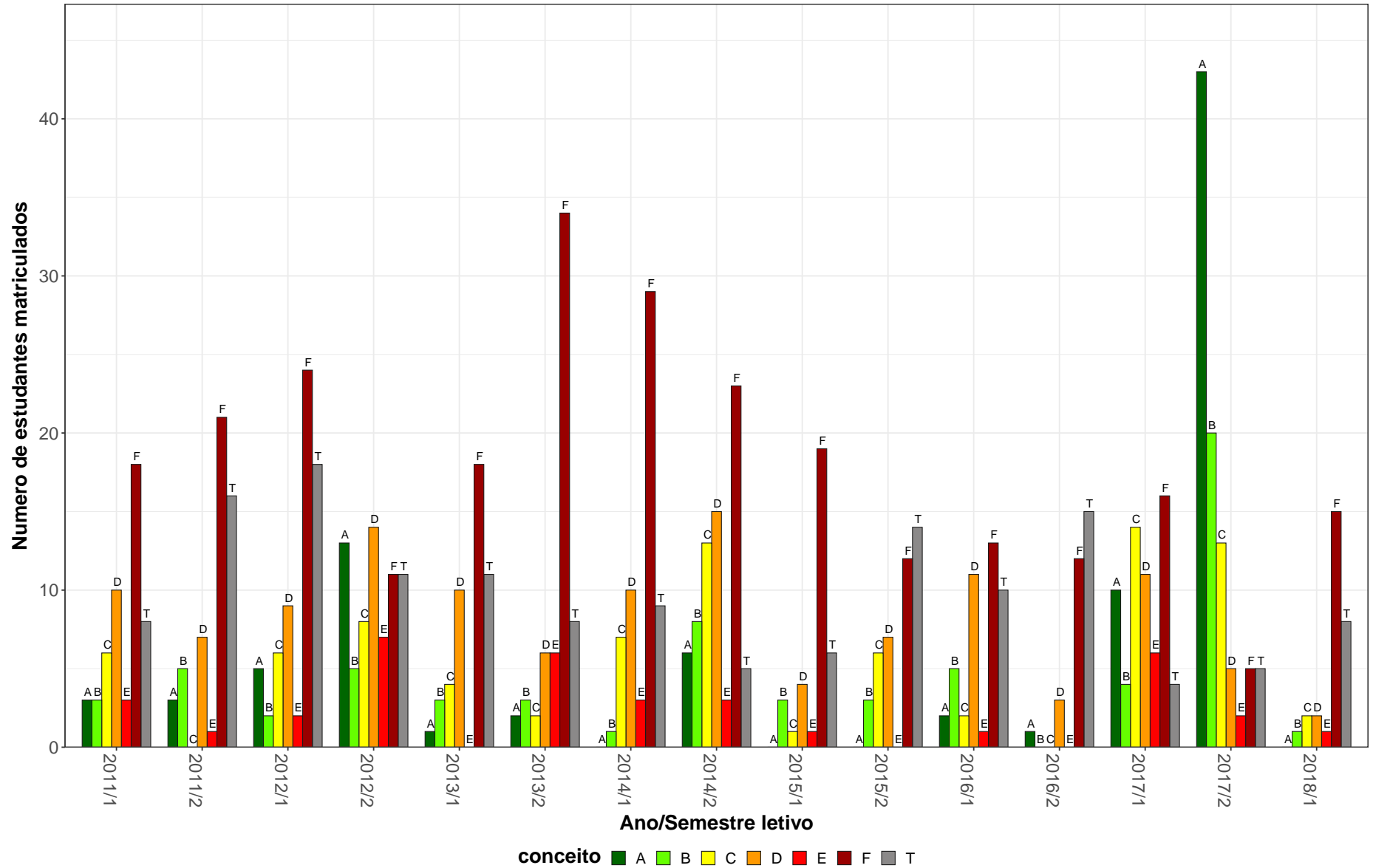
**Tabela 12: Avaliação da atividade FIL028-Introdução A Filosofia: Etica no período de 2011 e 2018 (Continuação)**

Situação	2011		2012		2013		2014		2015		2016		2017		2018		Total	
	Freq.	%	Freq.	%	Freq.	%	Freq.	%	Freq.	%	Freq.	%	Freq.	%	Freq.	%	Freq.	%
<b>Dança (Licenciatura)</b>																		
Aprovado	0	-	0	-	2	100%	0	0%	2	50%	1	50%	2	33,3%	3	60%	10	43,5%
Reprovado (I)	0	-	0	-	0	0%	1	25%	1	25%	0	0%	1	16,7%	1	20%	4	17,4%
Reprovado (R)	0	-	0	-	0	0%	0	0%	1	25%	1	50%	1	16,7%	0	0%	3	13%
Trancamento	0	-	0	-	0	0%	3	75%	0	0%	0	0%	2	33,3%	1	20%	6	26,1%
Total	0	-	0	-	2	100%	4	100%	4	100%	2	100%	6	100%	5	100%	23	100%
<b>Design de Moda (Bacharelado)</b>																		
Aprovado	0	-	0	-	3	60%	8	72,7%	15	65,2%	14	77,8%	4	66,7%	2	40%	46	67,6%
Reprovado (I)	0	-	0	-	1	20%	2	18,2%	6	26,1%	1	5,6%	1	16,7%	0	0%	11	16,2%
Reprovado (R)	0	-	0	-	0	0%	0	0%	0	0%	1	5,6%	1	16,7%	1	20%	3	4,4%
Trancamento	0	-	0	-	1	20%	1	9,1%	2	8,7%	2	11,1%	0	0%	2	40%	8	11,8%
Total	0	-	0	-	5	100%	11	100%	23	100%	18	100%	6	100%	5	100%	68	100%
<b>Direito Diurno (Bacharelado)</b>																		
Aprovado	174	95,6%	185	97,9%	182	97,8%	155	89,6%	174	92,6%	179	90,9%	187	92,6%	203	91,4%	1439	93,5%
Reprovado (I)	1	0,5%	2	1,1%	0	0%	6	3,5%	8	4,3%	4	2%	4	2%	3	1,4%	28	1,8%
Reprovado (R)	1	0,5%	0	0%	2	1,1%	4	2,3%	1	0,5%	7	3,6%	3	1,5%	5	2,3%	23	1,5%
Trancamento	6	3,3%	2	1,1%	2	1,1%	8	4,6%	5	2,7%	7	3,6%	8	4%	11	5%	49	3,2%
Total	182	100%	189	100%	186	100%	173	100%	188	100%	197	100%	202	100%	222	100%	1539	100%
<b>Direito Noturno (Bacharelado)</b>																		
Aprovado	171	91,9%	154	91,7%	171	92,9%	145	77,5%	143	79%	168	81,6%	179	80,6%	171	81,8%	1302	84,4%
Reprovado (I)	4	2,2%	5	3%	5	2,7%	8	4,3%	24	13,3%	13	6,3%	11	5%	3	1,4%	73	4,7%
Reprovado (R)	3	1,6%	0	0%	1	0,5%	16	8,6%	3	1,7%	8	3,9%	14	6,3%	10	4,8%	55	3,6%
Trancamento	8	4,3%	9	5,4%	7	3,8%	18	9,6%	11	6,1%	17	8,3%	18	8,1%	25	12%	113	7,3%
Total	186	100%	168	100%	184	100%	187	100%	181	100%	206	100%	222	100%	209	100%	1543	100%
<b>Engenharia Civil (Bacharelado)</b>																		
Aprovado	58	75,3%	38	82,6%	66	94,3%	20	87%	25	92,6%	34	94,4%	37	92,5%	42	82,4%	320	86,5%
Reprovado (I)	8	10,4%	4	8,7%	1	1,4%	0	0%	1	3,7%	1	2,8%	0	0%	1	2%	16	4,3%
Reprovado (R)	2	2,6%	0	0%	0	0%	1	4,3%	0	0%	1	2,8%	0	0%	0	0%	4	1,1%
Trancamento	9	11,7%	4	8,7%	3	4,3%	2	8,7%	1	3,7%	0	0%	3	7,5%	8	15,7%	30	8,1%
Total	77	100%	46	100%	70	100%	23	100%	27	100%	36	100%	40	100%	51	100%	370	100%

\* Foram destacadas na cor cinza as células em que o percentual de aprovados é menor do que o percentual geral de aprovados da atividade acadêmica curricular, considerando todo o período avaliado.

**Tabela 12: Avaliação da atividade FIL028-Introdução A Filosofia: Etica no período de 2011 e 2018 (Continuação)**

Situação	2011		2012		2013		2014		2015		2016		2017		2018		Total	
	Freq.	%	Freq.	%	Freq.	%	Freq.	%	Freq.	%	Freq.	%	Freq.	%	Freq.	%	Freq.	%
<b>Engenharia de Controle e Automação Noturno (Bacharelado)</b>																		
Aprovado	0	-	0	0%	6	100%	6	85,7%	7	63,6%	16	88,9%	10	58,8%	3	60%	48	73,8%
Reprovado (I)	0	-	0	0%	0	0%	0	0%	1	9,1%	0	0%	2	11,8%	0	0%	3	4,6%
Reprovado (R)	0	-	0	0%	0	0%	0	0%	1	9,1%	1	5,6%	2	11,8%	0	0%	4	6,2%
Trancamento	0	-	1	100%	0	0%	1	14,3%	2	18,2%	1	5,6%	3	17,6%	2	40%	10	15,4%
Total	0	-	1	100%	6	100%	7	100%	11	100%	18	100%	17	100%	5	100%	65	100%
<b>Engenharia Elétrica (Bacharelado)</b>																		
Aprovado	1	100%	12	75%	2	40%	6	85,7%	10	76,9%	7	70%	3	75%	1	100%	42	73,7%
Reprovado (I)	0	0%	1	6,2%	0	0%	1	14,3%	2	15,4%	1	10%	0	0%	0	0%	5	8,8%
Reprovado (R)	0	0%	2	12,5%	0	0%	0	0%	0	0%	1	10%	0	0%	0	0%	3	5,3%
Trancamento	0	0%	1	6,2%	3	60%	0	0%	1	7,7%	1	10%	1	25%	0	0%	7	12,3%
Total	1	100%	16	100%	5	100%	7	100%	13	100%	10	100%	4	100%	1	100%	57	100%
<b>Engenharia Mecânica Diurno (Bacharelado)</b>																		
Aprovado	4	100%	3	60%	3	75%	0	-	2	100%	0	-	2	100%	3	100%	17	85%
Reprovado (I)	0	0%	0	0%	1	25%	0	-	0	0%	0	-	0	0%	0	0%	1	5%
Reprovado (R)	0	0%	2	40%	0	0%	0	-	0	0%	0	-	0	0%	0	0%	2	10%
Trancamento	0	0%	0	0%	0	0%	0	-	0	0%	0	-	0	0%	0	0%	0	0%
Total	4	100%	5	100%	4	100%	0	-	2	100%	0	-	2	100%	3	100%	20	100%
<b>Estatística (Bacharelado)</b>																		
Aprovado	4	57,1%	12	75%	7	70%	10	76,9%	0	-	0	0%	5	71,4%	1	100%	39	67,2%
Reprovado (I)	1	14,3%	1	6,2%	2	20%	1	7,7%	0	-	0	0%	2	28,6%	0	0%	7	12,1%
Reprovado (R)	0	0%	0	0%	0	0%	0	0%	0	-	0	0%	0	0%	0	0%	0	0%
Trancamento	2	28,6%	3	18,8%	1	10%	2	15,4%	0	-	4	100%	0	0%	0	0%	12	20,7%
Total	7	100%	16	100%	10	100%	13	100%	0	-	4	100%	7	100%	1	100%	58	100%
<b>Farmácia Diurno (Bacharelado)</b>																		
Aprovado	1	33,3%	2	100%	3	75%	1	100%	2	66,7%	2	66,7%	1	25%	2	40%	14	56%
Reprovado (I)	1	33,3%	0	0%	1	25%	0	0%	1	33,3%	0	0%	0	0%	2	40%	5	20%
Reprovado (R)	0	0%	0	0%	0	0%	0	0%	0	0%	0	0%	1	25%	0	0%	1	4%
Trancamento	1	33,3%	0	0%	0	0%	0	0%	0	0%	1	33,3%	2	50%	1	20%	5	20%
Total	3	100%	2	100%	4	100%	1	100%	3	100%	3	100%	4	100%	5	100%	25	100%

\* Foram destacadas na cor cinza as células em que o percentual de aprovados é menor do que o percentual geral de aprovados da atividade acadêmica curricular, considerando todo o período avaliado.

**Tabela 12: Avaliação da atividade FIL028-Introdução A Filosofia: Etica no período de 2011 e 2018 (Continuação)**

Situação	2011		2012		2013		2014		2015		2016		2017		2018		Total	
	Freq.	%	Freq.	%	Freq.	%	Freq.	%	Freq.	%	Freq.	%	Freq.	%	Freq.	%	Freq.	%
<b>Farmácia Noturno (Bacharelado)</b>																		
Aprovado	0	-	0	-	3	75%	1	33,3%	1	100%	1	20%	1	33,3%	0	-	7	43,8%
Reprovado (I)	0	-	0	-	0	0%	0	0%	0	0%	2	40%	1	33,3%	0	-	3	18,8%
Reprovado (R)	0	-	0	-	1	25%	0	0%	0	0%	0	0%	0	0%	0	-	1	6,2%
Trancamento	0	-	0	-	0	0%	2	66,7%	0	0%	2	40%	1	33,3%	0	-	5	31,2%
Total	0	-	0	-	4	100%	3	100%	1	100%	5	100%	3	100%	0	-	16	100%
<b>Fonoaudiologia (Bacharelado)</b>																		
Aprovado	1	100%	1	50%	0	-	0	0%	0	0%	0	0%	0	0%	1	33,3%	3	20%
Reprovado (I)	0	0%	0	0%	0	-	1	100%	1	33,3%	1	100%	0	0%	0	0%	3	20%
Reprovado (R)	0	0%	0	0%	0	-	0	0%	0	0%	0	0%	1	25%	0	0%	1	6,7%
Trancamento	0	0%	1	50%	0	-	0	0%	2	66,7%	0	0%	3	75%	2	66,7%	8	53,3%
Total	1	100%	2	100%	0	-	1	100%	3	100%	1	100%	4	100%	3	100%	15	100%
<b>Turismo (Bacharelado)</b>																		
Aprovado	16	64%	26	83,9%	23	69,7%	28	51,9%	31	56,4%	10	43,5%	10	58,8%	11	52,4%	155	59,8%
Reprovado (I)	4	16%	3	9,7%	6	18,2%	7	13%	10	18,2%	4	17,4%	0	0%	1	4,8%	35	13,5%
Reprovado (R)	0	0%	0	0%	1	3%	6	11,1%	2	3,6%	3	13%	3	17,6%	5	23,8%	20	7,7%
Trancamento	5	20%	2	6,5%	3	9,1%	13	24,1%	12	21,8%	6	26,1%	4	23,5%	4	19%	49	18,9%
Total	25	100%	31	100%	33	100%	54	100%	55	100%	23	100%	17	100%	21	100%	259	100%
<b>TOTAL</b>																		
Aprovado	446	85,9%	448	89,8%	486	90%	392	76,9%	446	78,8%	491	80,6%	487	80,4%	498	82%	3694	82,9%
Reprovado (I)	26	5%	19	3,8%	22	4,1%	32	6,3%	66	11,7%	31	5,1%	23	3,8%	12	2%	231	5,2%
Reprovado (R)	8	1,5%	5	1%	5	0,9%	29	5,7%	11	1,9%	26	4,3%	37	6,1%	28	4,6%	149	3,3%
Trancamento	39	7,5%	27	5,4%	27	5%	57	11,2%	43	7,6%	61	10%	59	9,7%	69	11,4%	382	8,6%
Total	519	100%	499	100%	540	100%	510	100%	566	100%	609	100%	606	100%	607	100%	4456	100%

\* Foram destacadas na cor cinza as células em que o percentual de aprovados é menor do que o percentual geral de aprovados da atividade acadêmica curricular, considerando todo o período avaliado.

FIL028–Introdução A Filosofia: Ética

51



Figura 11: Conceito obtido pelos estudantes na atividade acadêmica curricular FIL028-Introdução A Filosofia: Ética no período de 2011 a 2018 na Faculdade de Filosofia e Ciências Humanas.



**Tabela 13: Avaliação da atividade FIL029-Introdução A Filosofia: Filosofia da Ciencia e Epistemologia no período de 2011 e 2018**

Situação	2011		2012		2013		2014		2015		2016		2017		2018		Total	
	Freq.	%	Freq.	%	Freq.	%	Freq.	%	Freq.	%	Freq.	%	Freq.	%	Freq.	%	Freq.	%
<b>Administração Diurno (Bacharelado)</b>																		
Aprovado	61	91%	34	65,4%	62	80,5%	31	53,4%	45	69,2%	45	69,2%	46	76,7%	45	78,9%	369	73,7%
Reprovado (I)	1	1,5%	3	5,8%	2	2,6%	5	8,6%	12	18,5%	7	10,8%	2	3,3%	7	12,3%	39	7,8%
Reprovado (R)	2	3%	12	23,1%	7	9,1%	13	22,4%	2	3,1%	4	6,2%	6	10%	2	3,5%	48	9,6%
Trancamento	3	4,5%	3	5,8%	6	7,8%	9	15,5%	6	9,2%	9	13,8%	6	10%	3	5,3%	45	9%
Total	67	100%	52	100%	77	100%	58	100%	65	100%	65	100%	60	100%	57	100%	501	100%
<b>Administração Noturno (Bacharelado)</b>																		
Aprovado	42	95,5%	42	84%	51	81%	31	59,6%	36	66,7%	20	40,8%	47	74,6%	59	84,3%	328	73,7%
Reprovado (I)	2	4,5%	4	8%	10	15,9%	3	5,8%	4	7,4%	9	18,4%	3	4,8%	2	2,9%	37	8,3%
Reprovado (R)	0	0%	1	2%	0	0%	15	28,8%	9	16,7%	16	32,7%	7	11,1%	4	5,7%	52	11,7%
Trancamento	0	0%	3	6%	2	3,2%	3	5,8%	5	9,3%	4	8,2%	6	9,5%	5	7,1%	28	6,3%
Total	44	100%	50	100%	63	100%	52	100%	54	100%	49	100%	63	100%	70	100%	445	100%
<b>Ciência da Computação (Bacharelado)</b>																		
Aprovado	0	-	0	-	1	100%	0	-	0	-	6	85,7%	2	66,7%	4	100%	13	86,7%
Reprovado (I)	0	-	0	-	0	0%	0	-	0	-	0	0%	0	0%	0	0%	0	0%
Reprovado (R)	0	-	0	-	0	0%	0	-	0	-	0	0%	1	33,3%	0	0%	1	6,7%
Trancamento	0	-	0	-	0	0%	0	-	0	-	1	14,3%	0	0%	0	0%	1	6,7%
Total	0	-	0	-	1	100%	0	-	0	-	7	100%	3	100%	4	100%	15	100%
<b>Ciências Econômicas (Bacharelado)</b>																		
Aprovado	0	0%	2	100%	1	16,7%	1	50%	0	0%	0	-	0	-	0	-	4	26,7%
Reprovado (I)	1	25%	0	0%	1	16,7%	0	0%	0	0%	0	-	0	-	0	-	2	13,3%
Reprovado (R)	1	25%	0	0%	1	16,7%	0	0%	0	0%	0	-	0	-	0	-	2	13,3%
Trancamento	2	50%	0	0%	3	50%	1	50%	1	100%	0	-	0	-	0	-	7	46,7%
Total	4	100%	2	100%	6	100%	2	100%	1	100%	0	-	0	-	0	-	15	100%

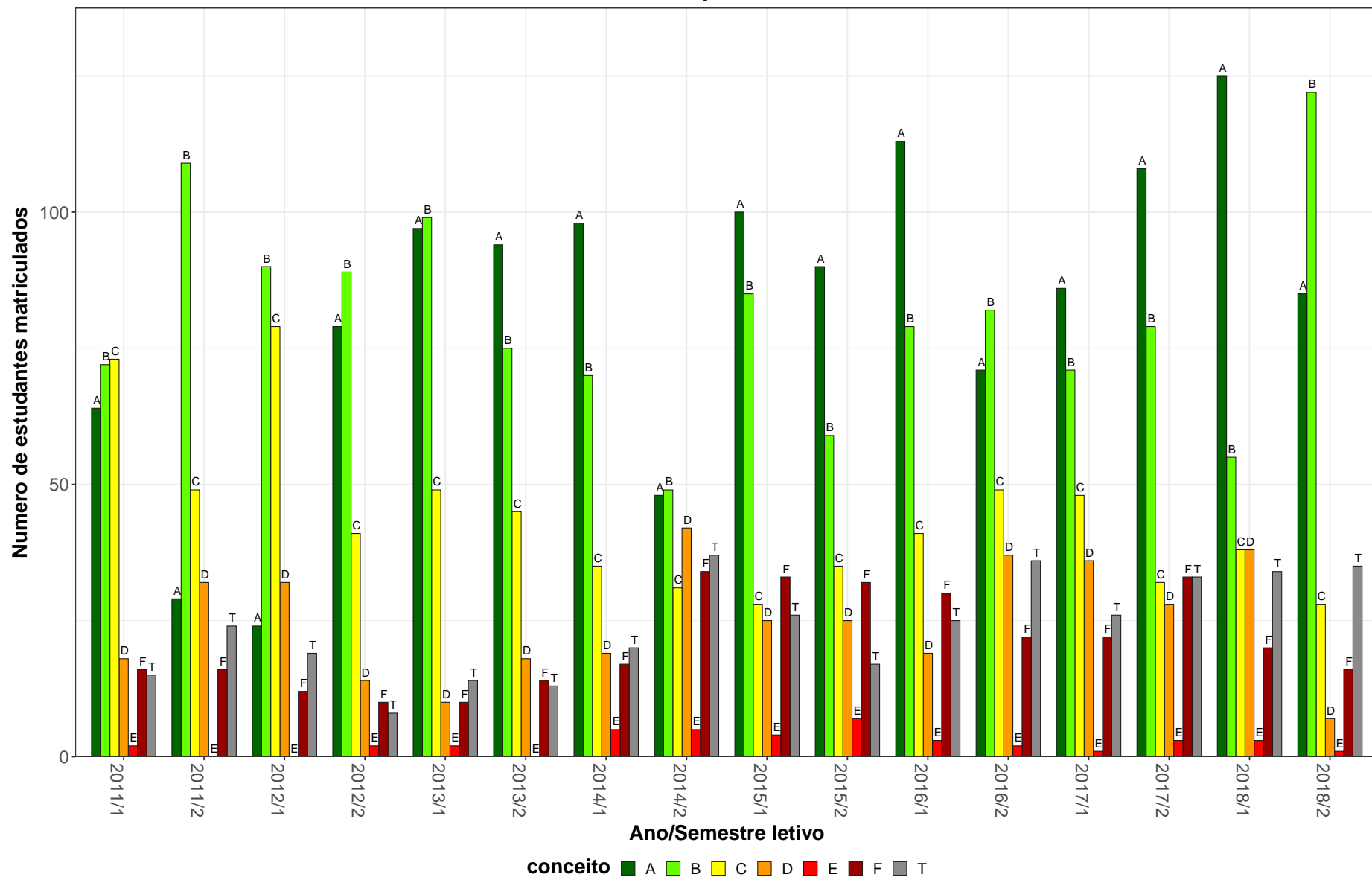
\* Foram destacadas na cor cinza as células em que o percentual de aprovados é menor do que o percentual geral de aprovados da atividade acadêmica curricular, considerando todo o período avaliado.

**Tabela 13: Avaliação da atividade FIL029-Introdução A Filosofia: Filosofia da Ciencia e Epistemologia no período de 2011 e 2018 (Continuação)**

Situação	2011		2012		2013		2014		2015		2016		2017		2018		Total	
	Freq.	%	Freq.	%	Freq.	%	Freq.	%	Freq.	%	Freq.	%	Freq.	%	Freq.	%	Freq.	%
<b>Ciências Socioambientais (Bacharelado)</b>																		
Aprovado	1	100%	0	-	3	60%	0	0%	0	0%	3	60%	0	0%	4	100%	11	57,9%
Reprovado (I)	0	0%	0	-	2	40%	0	0%	0	0%	0	0%	0	0%	0	0%	2	10,5%
Reprovado (R)	0	0%	0	-	0	0%	0	0%	1	100%	1	20%	1	50%	0	0%	3	15,8%
Trancamento	0	0%	0	-	0	0%	1	100%	0	0%	1	20%	1	50%	0	0%	3	15,8%
Total	1	100%	0	-	5	100%	1	100%	1	100%	5	100%	2	100%	4	100%	19	100%
<b>Engenharia Aeroespacial (Bacharelado)</b>																		
Aprovado	53	91,4%	51	86,4%	42	95,5%	47	82,5%	49	90,7%	36	70,6%	45	75%	37	90,2%	360	84,9%
Reprovado (I)	4	6,9%	0	0%	0	0%	6	10,5%	5	9,3%	7	13,7%	10	16,7%	2	4,9%	34	8%
Reprovado (R)	0	0%	6	10,2%	0	0%	1	1,8%	0	0%	4	7,8%	0	0%	1	2,4%	12	2,8%
Trancamento	1	1,7%	2	3,4%	2	4,5%	3	5,3%	0	0%	4	7,8%	5	8,3%	1	2,4%	18	4,2%
Total	58	100%	59	100%	44	100%	57	100%	54	100%	51	100%	60	100%	41	100%	424	100%
<b>Engenharia Civil (Bacharelado)</b>																		
Aprovado	13	76,5%	6	75%	6	60%	2	66,7%	6	100%	1	50%	2	100%	3	42,9%	39	70,9%
Reprovado (I)	0	0%	0	0%	3	30%	0	0%	0	0%	0	0%	0	0%	0	0%	3	5,5%
Reprovado (R)	3	17,6%	0	0%	1	10%	0	0%	0	0%	0	0%	0	0%	1	14,3%	5	9,1%
Trancamento	1	5,9%	2	25%	0	0%	1	33,3%	0	0%	1	50%	0	0%	3	42,9%	8	14,5%
Total	17	100%	8	100%	10	100%	3	100%	6	100%	2	100%	2	100%	7	100%	55	100%
<b>Engenharia de Controle e Automação Noturno (Bacharelado)</b>																		
Aprovado	1	100%	0	0%	2	66,7%	5	83,3%	2	50%	7	70%	9	75%	4	57,1%	30	68,2%
Reprovado (I)	0	0%	0	0%	0	0%	1	16,7%	0	0%	1	10%	0	0%	0	0%	2	4,5%
Reprovado (R)	0	0%	1	100%	0	0%	0	0%	0	0%	1	10%	2	16,7%	1	14,3%	5	11,4%
Trancamento	0	0%	0	0%	1	33,3%	0	0%	2	50%	1	10%	1	8,3%	2	28,6%	7	15,9%
Total	1	100%	1	100%	3	100%	6	100%	4	100%	10	100%	12	100%	7	100%	44	100%
<b>Engenharia Elétrica (Bacharelado)</b>																		
Aprovado	10	76,9%	4	40%	11	73,3%	5	100%	10	76,9%	3	50%	8	100%	12	85,7%	63	75%
Reprovado (I)	1	7,7%	1	10%	3	20%	0	0%	1	7,7%	0	0%	0	0%	0	0%	6	7,1%
Reprovado (R)	2	15,4%	3	30%	0	0%	0	0%	0	0%	2	33,3%	0	0%	0	0%	7	8,3%
Trancamento	0	0%	2	20%	1	6,7%	0	0%	2	15,4%	1	16,7%	0	0%	2	14,3%	8	9,5%
Total	13	100%	10	100%	15	100%	5	100%	13	100%	6	100%	8	100%	14	100%	84	100%

\* Foram destacadas na cor cinza as células em que o percentual de aprovados é menor do que o percentual geral de aprovados da atividade acadêmica curricular, considerando todo o período avaliado.

**Tabela 13: Avaliação da atividade FIL029-Introdução A Filosofia: Filosofia da Ciencia e Epistemologia no período de 2011 e 2018 (Continuação)**

Situação	2011		2012		2013		2014		2015		2016		2017		2018		Total	
	Freq.	%	Freq.	%	Freq.	%	Freq.	%	Freq.	%	Freq.	%	Freq.	%	Freq.	%	Freq.	%
<b>Física Diurno (Bacharelado)</b>																		
Aprovado	2	100%	0	0%	3	100%	3	60%	2	50%	5	100%	2	50%	14	100%	31	81,6%
Reprovado (I)	0	0%	0	0%	0	0%	0	0%	1	25%	0	0%	0	0%	0	0%	1	2,6%
Reprovado (R)	0	0%	0	0%	0	0%	1	20%	0	0%	0	0%	1	25%	0	0%	2	5,3%
Trancamento	0	0%	1	100%	0	0%	1	20%	1	25%	0	0%	1	25%	0	0%	4	10,5%
Total	2	100%	1	100%	3	100%	5	100%	4	100%	5	100%	4	100%	14	100%	38	100%
<b>Geografia Diurno (Bacharelado)</b>																		
Aprovado	27	96,4%	20	54,1%	0	-	1	100%	0	-	2	100%	0	-	1	100%	51	73,9%
Reprovado (I)	0	0%	4	10,8%	0	-	0	0%	0	-	0	0%	0	-	0	0%	4	5,8%
Reprovado (R)	1	3,6%	9	24,3%	0	-	0	0%	0	-	0	0%	0	-	0	0%	10	14,5%
Trancamento	0	0%	4	10,8%	0	-	0	0%	0	-	0	0%	0	-	0	0%	4	5,8%
Total	28	100%	37	100%	0	-	1	100%	0	-	2	100%	0	-	1	100%	69	100%
<b>Geografia Noturno (Licenciatura)</b>																		
Aprovado	62	82,7%	0	0%	0	-	0	0%	0	0%	0	0%	1	100%	0	-	63	75,9%
Reprovado (I)	0	0%	1	50%	0	-	0	0%	2	100%	0	0%	0	0%	0	-	3	3,6%
Reprovado (R)	10	13,3%	0	0%	0	-	0	0%	0	0%	0	0%	0	0%	0	-	10	12%
Trancamento	3	4%	1	50%	0	-	1	100%	0	0%	2	100%	0	0%	0	-	7	8,4%
Total	75	100%	2	100%	0	-	1	100%	2	100%	2	100%	1	100%	0	-	83	100%
<b>Psicologia (Psicólogo)</b>																		
Aprovado	118	92,9%	110	80,3%	122	91%	95	77,9%	93	78,2%	120	92,3%	123	90,4%	114	92,7%	895	87,1%
Reprovado (I)	0	0%	2	1,5%	6	4,5%	12	9,8%	14	11,8%	4	3,1%	2	1,5%	1	0,8%	41	4%
Reprovado (R)	1	0,8%	16	11,7%	1	0,7%	5	4,1%	4	3,4%	3	2,3%	2	1,5%	1	0,8%	33	3,2%
Trancamento	8	6,3%	9	6,6%	5	3,7%	10	8,2%	8	6,7%	3	2,3%	9	6,6%	7	5,7%	59	5,7%
Total	127	100%	137	100%	134	100%	122	100%	119	100%	130	100%	136	100%	123	100%	1028	100%
<b>TOTAL</b>																		
Aprovado	423	88,5%	277	73,7%	314	82,8%	234	68,6%	257	74,7%	264	71,4%	302	80,7%	333	84,1%	2404	78,6%
Reprovado (I)	10	2,1%	17	4,5%	30	7,9%	30	8,8%	42	12,2%	33	8,9%	17	4,5%	13	3,3%	192	6,3%
Reprovado (R)	25	5,2%	50	13,3%	10	2,6%	39	11,4%	17	4,9%	34	9,2%	21	5,6%	19	4,8%	215	7%
Trancamento	20	4,2%	32	8,5%	25	6,6%	38	11,1%	28	8,1%	39	10,5%	34	9,1%	31	7,8%	247	8,1%
Total	478	100%	376	100%	379	100%	341	100%	344	100%	370	100%	374	100%	396	100%	3058	100%

\* Foram destacadas na cor cinza as células em que o percentual de aprovados é menor do que o percentual geral de aprovados da atividade acadêmica curricular, considerando todo o período avaliado.

FIL029–Introdução A Filosofia: Filosofia da Ciencia e Epistemologia

55



Figura 12: Conceito obtido pelos estudantes na atividade acadêmica curricular FIL029-Introdução A Filosofia: Filosofia da Ciencia e Epistemologia no período de 2011 a 2018 na Faculdade de Filosofia e Ciências Humanas.

**Tabela 14: Avaliação da atividade FIL035-Introdução A Filosofia: Filosofia Das Ciências Sociais no período de 2011 e 2018**

Situação	2011		2012		2013		2014		2015		2016		2017		2018		Total	
	Freq.	%	Freq.	%	Freq.	%	Freq.	%	Freq.	%	Freq.	%	Freq.	%	Freq.	%	Freq.	%
<b>Antropologia (Bacharelado)</b>																		
Aprovado	36	85,7%	34	77,3%	44	83%	28	63,6%	37	82,2%	34	82,9%	35	83,3%	33	80,5%	281	79,8%
Reprovado (I)	3	7,1%	6	13,6%	4	7,5%	6	13,6%	1	2,2%	4	9,8%	3	7,1%	3	7,3%	30	8,5%
Reprovado (R)	1	2,4%	0	0%	2	3,8%	8	18,2%	3	6,7%	1	2,4%	0	0%	2	4,9%	17	4,8%
Trancamento	2	4,8%	4	9,1%	3	5,7%	2	4,5%	4	8,9%	2	4,9%	4	9,5%	3	7,3%	24	6,8%
Total	42	100%	44	100%	53	100%	44	100%	45	100%	41	100%	42	100%	41	100%	352	100%
<b>Ciências Sociais (Bacharelado)</b>																		
Aprovado	78	83%	73	84,9%	68	76,4%	42	50%	62	64,6%	71	71%	62	71,3%	74	87,1%	530	73,5%
Reprovado (I)	8	8,5%	7	8,1%	7	7,9%	19	22,6%	17	17,7%	7	7%	0	0%	2	2,4%	67	9,3%
Reprovado (R)	0	0%	1	1,2%	4	4,5%	5	6%	6	6,2%	10	10%	8	9,2%	1	1,2%	35	4,9%
Trancamento	8	8,5%	5	5,8%	10	11,2%	18	21,4%	11	11,5%	12	12%	17	19,5%	8	9,4%	89	12,3%
Total	94	100%	86	100%	89	100%	84	100%	96	100%	100	100%	87	100%	85	100%	721	100%
<b>TOTAL</b>																		
Aprovado	117	84,2%	108	82,4%	121	76,6%	70	54,3%	102	70,3%	111	72,5%	97	75,2%	108	85%	834	75,1%
Reprovado (I)	11	7,9%	13	9,9%	12	7,6%	25	19,4%	18	12,4%	11	7,2%	3	2,3%	5	3,9%	98	8,8%
Reprovado (R)	1	0,7%	1	0,8%	7	4,4%	14	10,9%	9	6,2%	12	7,8%	8	6,2%	3	2,4%	55	5%
Trancamento	10	7,2%	9	6,9%	18	11,4%	20	15,5%	16	11%	19	12,4%	21	16,3%	11	8,7%	124	11,2%
Total	139	100%	131	100%	158	100%	129	100%	145	100%	153	100%	129	100%	127	100%	1111	100%

\* Foram destacadas na cor cinza as células em que o percentual de aprovados é menor do que o percentual geral de aprovados da atividade acadêmica curricular, considerando todo o período avaliado.

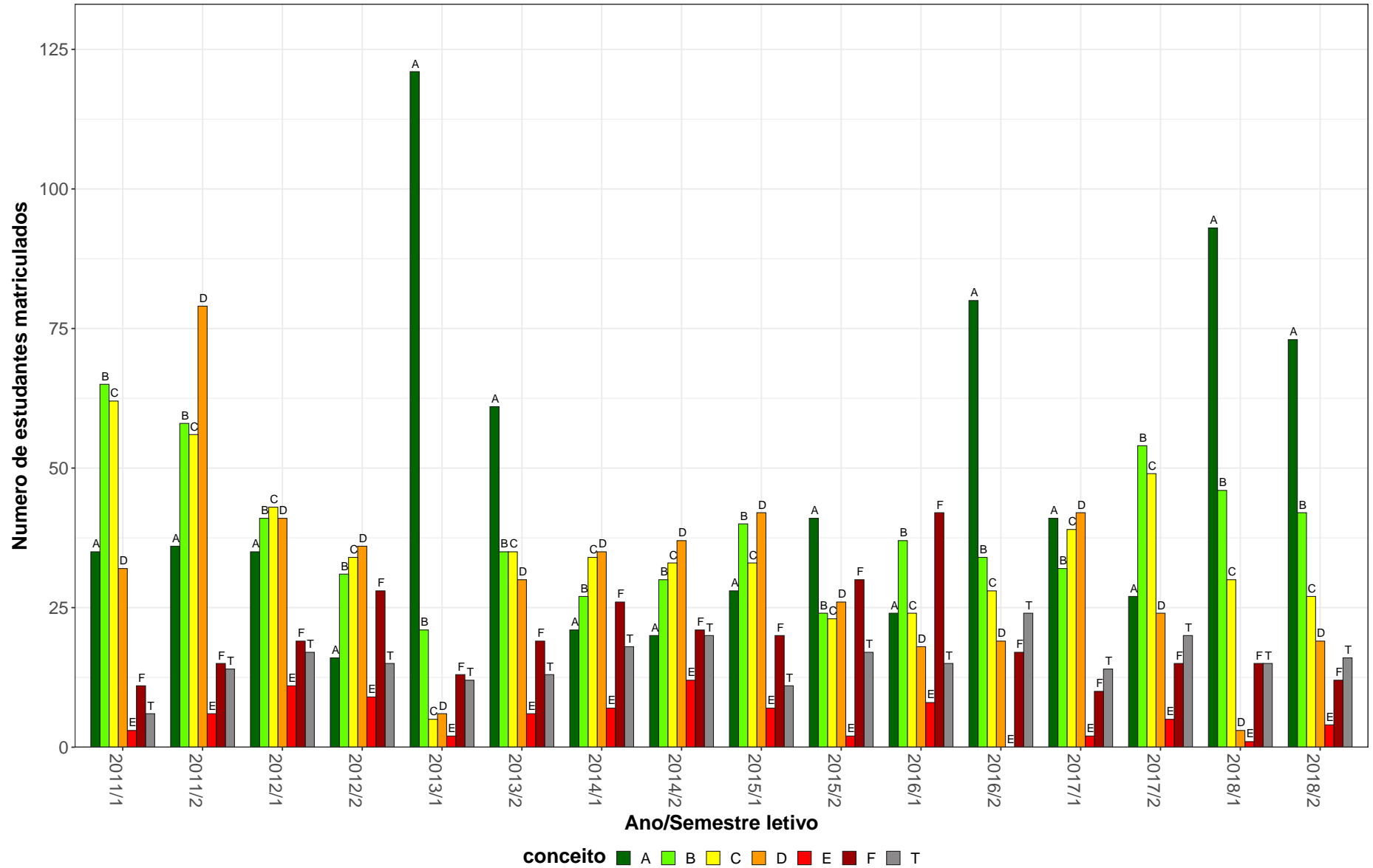
FIL035–Introdução A Filosofia: Filosofia Das Ciencias Sociais

57



Figura 13: Conceito obtido pelos estudantes na atividade acadêmica curricular FIL035-Introdução A Filosofia: Filosofia Das Ciencias Sociais no período de 2011 a 2018 na Faculdade de Filosofia e Ciências Humanas.

**Tabela 15: Avaliação da atividade FIL049-Topicos em Filosofia II no período de 2011 e 2018**

Situação	2011		2012		2013		2014		2015		2016		2017		2018		Total	
	Freq.	%	Freq.	%	Freq.	%	Freq.	%	Freq.	%	Freq.	%	Freq.	%	Freq.	%	Freq.	%
<b>Filosofia Diurno (Bacharelado)</b>																		
Aprovado	48	81,4%	75	70,8%	91	79,1%	52	71,2%	32	66,7%	33	86,8%	25	78,1%	90	72%	446	74,8%
Reprovado (I)	4	6,8%	7	6,6%	5	4,3%	7	9,6%	6	12,5%	1	2,6%	4	12,5%	3	2,4%	37	6,2%
Reprovado (R)	4	6,8%	4	3,8%	3	2,6%	7	9,6%	1	2,1%	0	0%	0	0%	9	7,2%	28	4,7%
Trancamento	3	5,1%	20	18,9%	16	13,9%	7	9,6%	9	18,8%	4	10,5%	3	9,4%	23	18,4%	85	14,3%
Total	59	100%	106	100%	115	100%	73	100%	48	100%	38	100%	32	100%	125	100%	596	100%
<b>Filosofia Diurno (Licenciatura)</b>																		
Aprovado	15	88,2%	26	76,5%	30	76,9%	25	69,4%	20	62,5%	25	73,5%	9	56,2%	14	70%	164	71,9%
Reprovado (I)	0	0%	2	5,9%	6	15,4%	4	11,1%	3	9,4%	2	5,9%	3	18,8%	0	0%	20	8,8%
Reprovado (R)	1	5,9%	1	2,9%	1	2,6%	1	2,8%	0	0%	2	5,9%	0	0%	0	0%	6	2,6%
Trancamento	1	5,9%	5	14,7%	2	5,1%	6	16,7%	9	28,1%	5	14,7%	4	25%	6	30%	38	16,7%
Total	17	100%	34	100%	39	100%	36	100%	32	100%	34	100%	16	100%	20	100%	228	100%
<b>Filosofia Noturno (Bacharelado)</b>																		
Aprovado	5	71,4%	27	71,1%	54	84,4%	57	86,4%	45	78,9%	38	88,4%	38	66,7%	65	77,4%	329	79,1%
Reprovado (I)	1	14,3%	5	13,2%	3	4,7%	3	4,5%	3	5,3%	2	4,7%	4	7%	2	2,4%	23	5,5%
Reprovado (R)	1	14,3%	1	2,6%	1	1,6%	3	4,5%	1	1,8%	0	0%	3	5,3%	4	4,8%	14	3,4%
Trancamento	0	0%	5	13,2%	6	9,4%	3	4,5%	8	14%	3	7%	12	21,1%	13	15,5%	50	12%
Total	7	100%	38	100%	64	100%	66	100%	57	100%	43	100%	57	100%	84	100%	416	100%
<b>Psicologia (Psicólogo)</b>																		
Aprovado	2	20%	4	50%	5	83,3%	9	100%	3	75%	1	100%	0	-	0	-	24	63,2%
Reprovado (I)	4	40%	1	12,5%	0	0%	0	0%	0	0%	0	0%	0	-	0	-	5	13,2%
Reprovado (R)	0	0%	1	12,5%	0	0%	0	0%	0	0%	0	0%	0	-	0	-	1	2,6%
Trancamento	4	40%	2	25%	1	16,7%	0	0%	1	25%	0	0%	0	-	0	-	8	21,1%
Total	10	100%	8	100%	6	100%	9	100%	4	100%	1	100%	0	-	0	-	38	100%

\* Foram destacadas na cor cinza as células em que o percentual de aprovados é menor do que o percentual geral de aprovados da atividade acadêmica curricular, considerando todo o período avaliado.

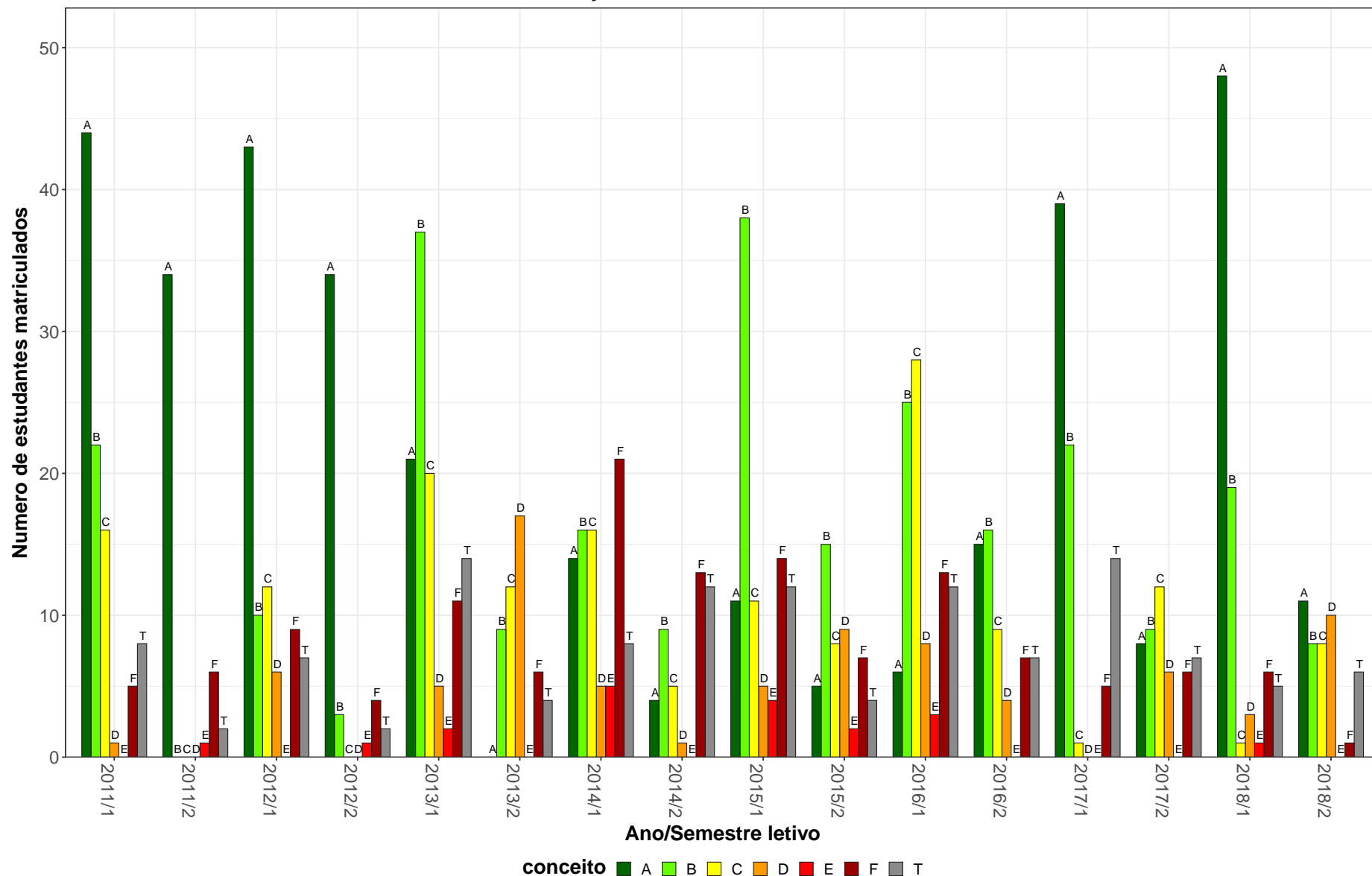
**Tabela 15: Avaliação da atividade FIL049-Topicos em Filosofia II no período de 2011 e 2018 (Continuação)**

Situação	2011		2012		2013		2014		2015		2016		2017		2018		Total	
	Freq.	%	Freq.	%	Freq.	%	Freq.	%	Freq.	%	Freq.	%	Freq.	%	Freq.	%	Freq.	%
<b>TOTAL</b>																		
Aprovado	83	74,1%	157	68%	188	77,7%	158	75,6%	103	70,5%	100	82,6%	79	70,5%	173	74,2%	1041	74%
Reprovado (I)	10	8,9%	21	9,1%	15	6,2%	15	7,2%	12	8,2%	5	4,1%	11	9,8%	5	2,1%	94	6,7%
Reprovado (R)	7	6,2%	8	3,5%	6	2,5%	12	5,7%	2	1,4%	2	1,7%	3	2,7%	13	5,6%	53	3,8%
Trancamento	12	10,7%	45	19,5%	33	13,6%	24	11,5%	29	19,9%	14	11,6%	19	17%	42	18%	218	15,5%
Total	112	100%	231	100%	242	100%	209	100%	146	100%	121	100%	112	100%	233	100%	1406	100%

\* Foram destacadas na cor cinza as células as células em que o percentual de aprovados é menor do que o percentual geral de aprovados da atividade acadêmica curricular, considerando todo o período avaliado.



FIL049–Tópicos em Filosofia II



Figura 14: Conceito obtido pelos estudantes na atividade acadêmica curricular FIL049-Tópicos em Filosofia II no período de 2011 a 2018 na Faculdade de Filosofia e Ciências Humanas.

**Tabela 16: Avaliação da atividade FIL062-Historia da Filosofia Grega no período de 2011 e 2018**

Situação	2011		2012		2013		2014		2015		2016		2017		2018		Total	
	Freq.	%	Freq.	%	Freq.	%	Freq.	%	Freq.	%	Freq.	%	Freq.	%	Freq.	%	Freq.	%
<b>Filosofia Noturno (Bacharelado)</b>																		
Aprovado	11	23,4%	45	61,6%	31	53,4%	42	76,4%	16	31,4%	20	29,9%	22	44,9%	0	-	187	46,8%
Reprovado (I)	13	27,7%	9	12,3%	19	32,8%	2	3,6%	19	37,3%	9	13,4%	1	2%	0	-	72	18%
Reprovado (R)	16	34%	11	15,1%	3	5,2%	3	5,5%	4	7,8%	25	37,3%	18	36,7%	0	-	80	20%
Trancamento	7	14,9%	8	11%	5	8,6%	8	14,5%	12	23,5%	13	19,4%	8	16,3%	0	-	61	15,2%
Total	47	100%	73	100%	58	100%	55	100%	51	100%	67	100%	49	100%	0	-	400	100%
<b>TOTAL</b>																		
Aprovado	11	22,9%	45	60,8%	31	53,4%	44	75,9%	16	31,4%	21	30,4%	24	43,6%	0	-	192	46,5%
Reprovado (I)	13	27,1%	9	12,2%	19	32,8%	3	5,2%	19	37,3%	9	13%	2	3,6%	0	-	74	17,9%
Reprovado (R)	17	35,4%	12	16,2%	3	5,2%	3	5,2%	4	7,8%	26	37,7%	19	34,5%	0	-	84	20,3%
Trancamento	7	14,6%	8	10,8%	5	8,6%	8	13,8%	12	23,5%	13	18,8%	10	18,2%	0	-	63	15,3%
Total	48	100%	74	100%	58	100%	58	100%	51	100%	69	100%	55	100%	0	-	413	100%

\* Foram destacadas na cor cinza as células em que o percentual de aprovados é menor do que o percentual geral de aprovados da atividade acadêmica curricular, considerando todo o período avaliado.

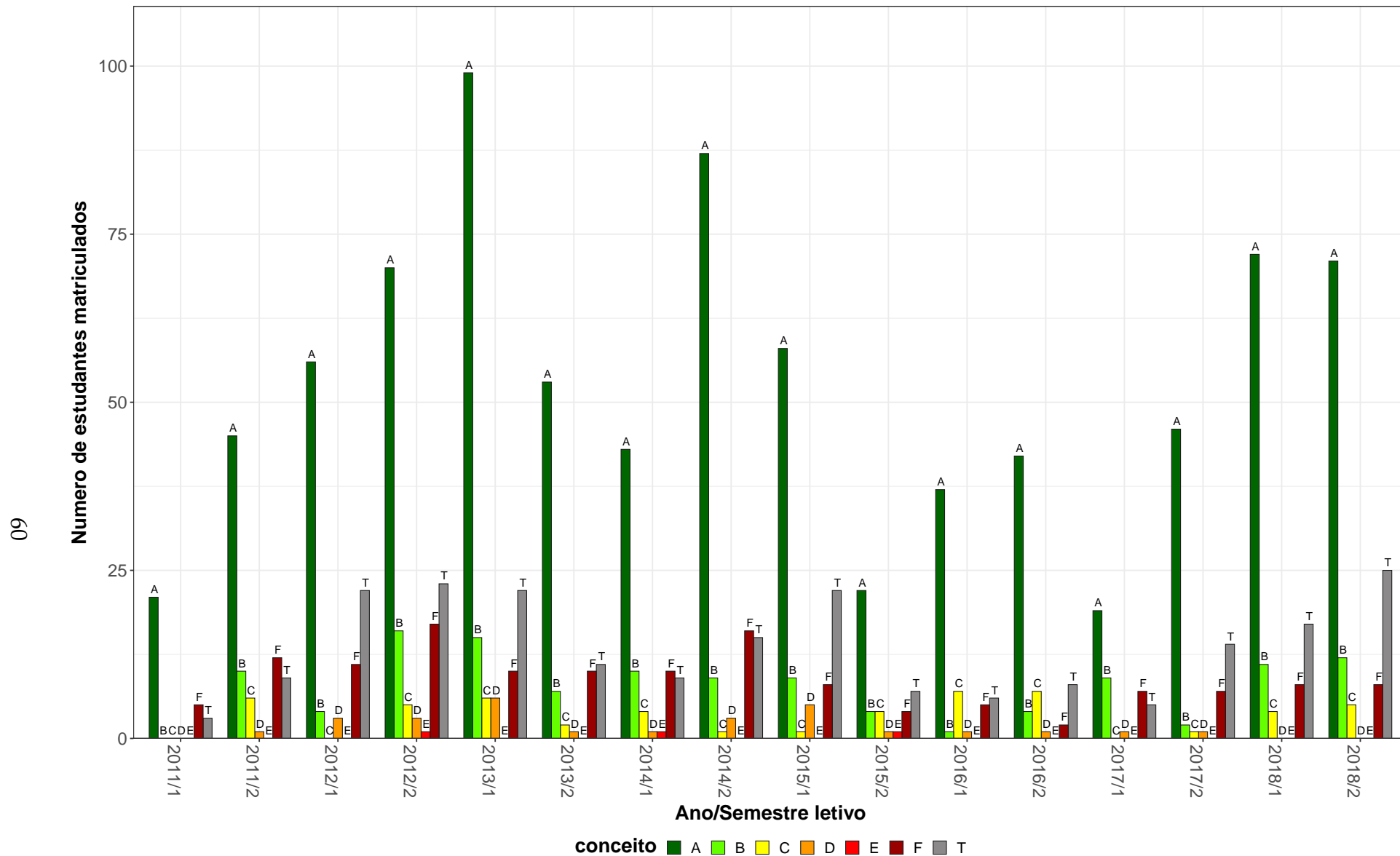
FIL062–Historia da Filosofia Grega

62



Figura 15: Conceito obtido pelos estudantes na atividade acadêmica curricular FIL062-Historia da Filosofia Grega no período de 2011 a 2018 na Faculdade de Filosofia e Ciências Humanas.

**Tabela 17: Avaliação da atividade FIL063-Logica no período de 2011 e 2018**

Situação	2011		2012		2013		2014		2015		2016		2017		2018		Total	
	Freq.	%	Freq.	%	Freq.	%	Freq.	%	Freq.	%	Freq.	%	Freq.	%	Freq.	%	Freq.	%
<b>Filosofia Noturno (Bacharelado)</b>																		
Aprovado	17	38,6%	21	35,6%	32	50,8%	21	31,3%	26	52%	26	44,1%	21	40,4%	8	30,8%	172	41%
Reprovado (I)	0	0%	0	0%	0	0%	0	0%	12	24%	0	0%	1	1,9%	11	42,3%	24	5,7%
Reprovado (R)	16	36,4%	22	37,3%	22	34,9%	33	49,3%	0	0%	14	23,7%	16	30,8%	1	3,8%	124	29,5%
Trancamento	11	25%	16	27,1%	9	14,3%	13	19,4%	12	24%	19	32,2%	14	26,9%	6	23,1%	100	23,8%
Total	44	100%	59	100%	63	100%	67	100%	50	100%	59	100%	52	100%	26	100%	420	100%
<b>TOTAL</b>																		
Aprovado	17	37%	21	35,6%	32	50,8%	26	34,2%	32	56,1%	26	44,1%	21	40,4%	9	30%	184	41,6%
Reprovado (I)	0	0%	0	0%	0	0%	0	0%	12	21,1%	0	0%	1	1,9%	13	43,3%	26	5,9%
Reprovado (R)	16	34,8%	22	37,3%	22	34,9%	34	44,7%	0	0%	14	23,7%	16	30,8%	1	3,3%	125	28,3%
Trancamento	13	28,3%	16	27,1%	9	14,3%	16	21,1%	13	22,8%	19	32,2%	14	26,9%	7	23,3%	107	24,2%
Total	46	100%	59	100%	63	100%	76	100%	57	100%	59	100%	52	100%	30	100%	442	100%

\* Foram destacadas na cor cinza as células em que o percentual de aprovados é menor do que o percentual geral de aprovados da atividade acadêmica curricular, considerando todo o período avaliado.

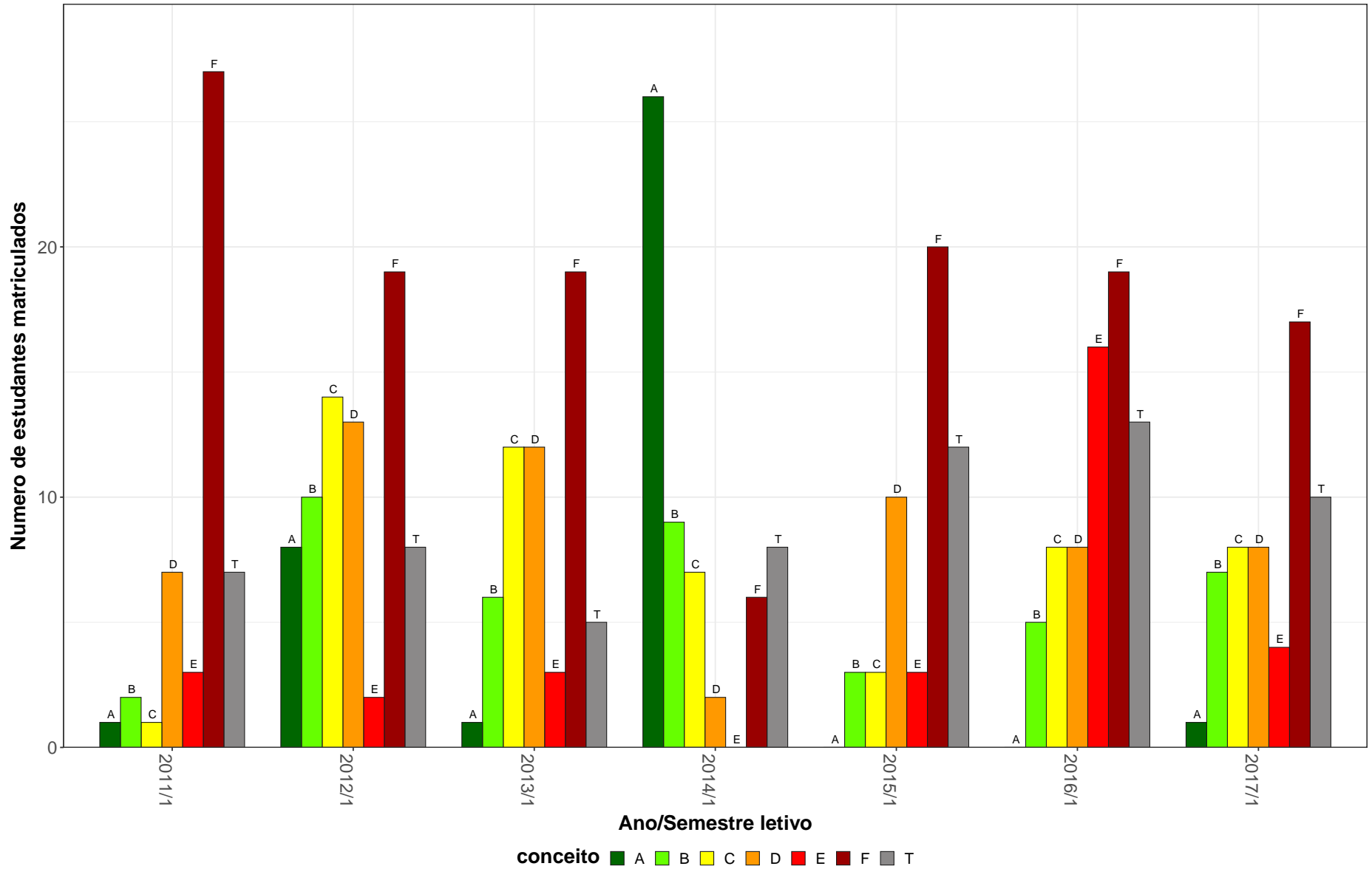

Figura 16: Conceito obtido pelos estudantes na atividade acadêmica curricular FIL063-Logica no período de 2011 a 2018 na Faculdade de Filosofia e Ciências Humanas.

**Tabela 18: Avaliação da atividade FIL068-Pratica de Pesquisa no período de 2011 e 2018**

Situação	2011		2012		2013		2014		2015		2016		2017		2018		Total	
	Freq.	%	Freq.	%	Freq.	%	Freq.	%	Freq.	%	Freq.	%	Freq.	%	Freq.	%	Freq.	%
<b>Filosofia Diurno (Bacharelado)</b>																		
Aprovado	2	66,7%	0	0%	1	33,3%	0	0%	1	100%	3	42,9%	1	50%	14	93,3%	22	66,7%
Reprovado (I)	0	0%	0	0%	0	0%	0	0%	0	0%	0	0%	1	50%	0	0%	1	3%
Reprovado (R)	0	0%	1	100%	1	33,3%	1	100%	0	0%	0	0%	0	0%	1	6,7%	4	12,1%
Trancamento	1	33,3%	0	0%	1	33,3%	0	0%	0	0%	4	57,1%	0	0%	0	0%	6	18,2%
Total	3	100%	1	100%	3	100%	1	100%	1	100%	7	100%	2	100%	15	100%	33	100%
<b>Filosofia Noturno (Bacharelado)</b>																		
Aprovado	65	60,2%	120	67%	129	67,9%	186	73,8%	172	69,6%	183	63,3%	197	67%	121	66,9%	1173	67,4%
Reprovado (I)	4	3,7%	12	6,7%	13	6,8%	9	3,6%	16	6,5%	15	5,2%	13	4,4%	3	1,7%	85	4,9%
Reprovado (R)	20	18,5%	24	13,4%	29	15,3%	24	9,5%	35	14,2%	22	7,6%	38	12,9%	24	13,3%	216	12,4%
Trancamento	19	17,6%	23	12,8%	19	10%	33	13,1%	24	9,7%	69	23,9%	46	15,6%	33	18,2%	266	15,3%
Total	108	100%	179	100%	190	100%	252	100%	247	100%	289	100%	294	100%	181	100%	1740	100%
<b>TOTAL</b>																		
Aprovado	67	59,8%	121	66,9%	131	67,5%	187	73,6%	179	70,5%	187	61,5%	203	67,2%	136	68,7%	1211	67,3%
Reprovado (I)	4	3,6%	12	6,6%	13	6,7%	9	3,5%	16	6,3%	15	4,9%	14	4,6%	3	1,5%	86	4,8%
Reprovado (R)	20	17,9%	25	13,8%	30	15,5%	25	9,8%	35	13,8%	23	7,6%	39	12,9%	25	12,6%	222	12,3%
Trancamento	21	18,8%	23	12,7%	20	10,3%	33	13%	24	9,4%	79	26%	46	15,2%	34	17,2%	280	15,6%
Total	112	100%	181	100%	194	100%	254	100%	254	100%	304	100%	302	100%	198	100%	1799	100%

\* Foram destacadas na cor cinza as células em que o percentual de aprovados é menor do que o percentual geral de aprovados da atividade acadêmica curricular, considerando todo o período avaliado.

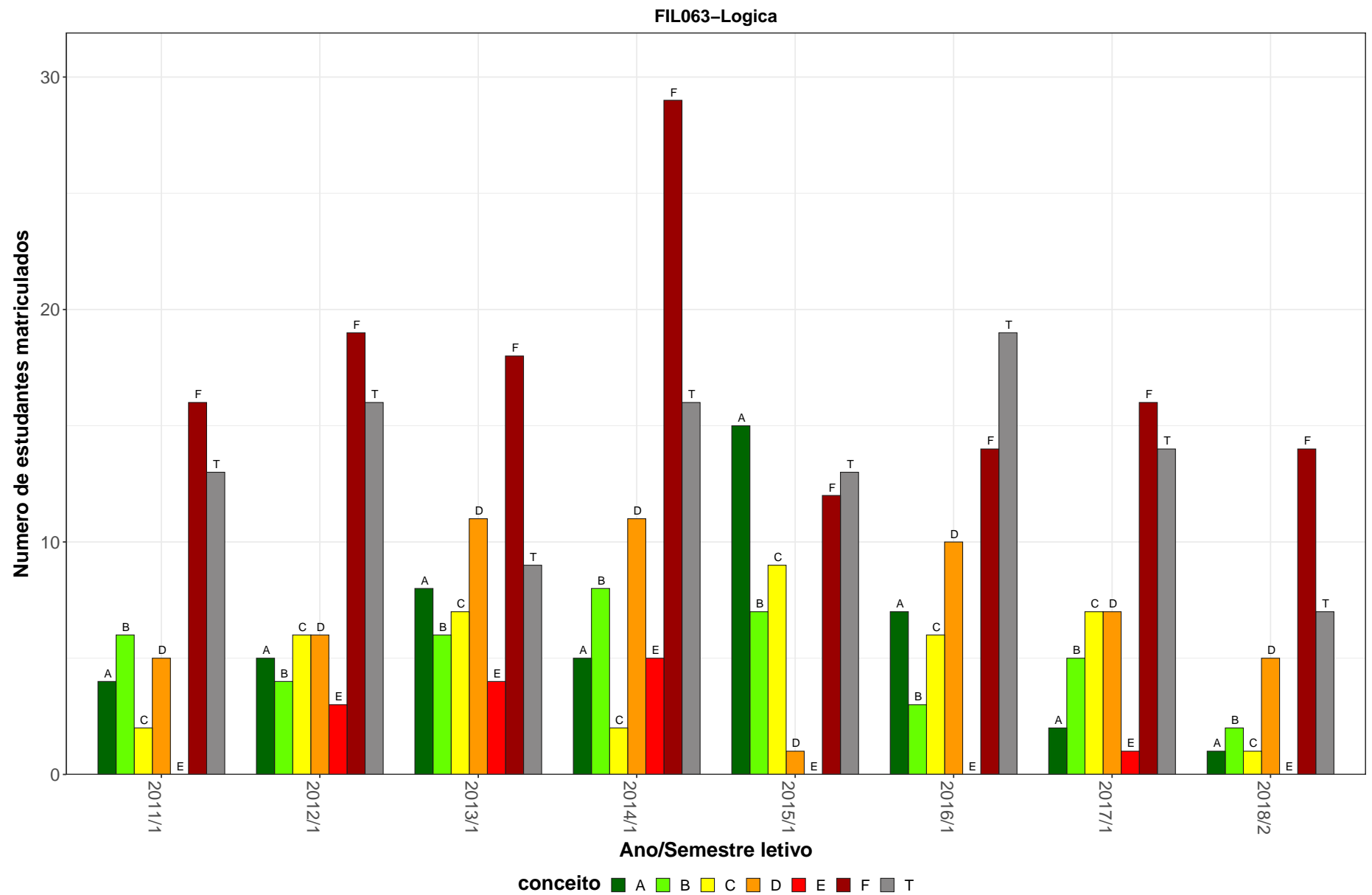
FIL068-Pratica de Pesquisa

66



Figura 17: Conceito obtido pelos estudantes na atividade acadêmica curricular FIL068-Pratica de Pesquisa no período de 2011 a 2018 na Faculdade de Filosofia e Ciências Humanas.

Tabela 19: Avaliação da atividade FIL115-Teoria do Conhecimento no período de 2011 e 2018

Situação	2011		2012		2013		2014		2015		2016		2017		2018		Total	
	Freq.	%	Freq.	%	Freq.	%	Freq.	%	Freq.	%	Freq.	%	Freq.	%	Freq.	%	Freq.	%
<b>Filosofia Diurno (Bacharelado)</b>																		
Aprovado	20	48,8%	16	42,1%	18	50%	14	40%	14	36,8%	15	39,5%	25	64,1%	36	73,5%	158	50,3%
Reprovado (I)	9	22%	8	21,1%	9	25%	12	34,3%	12	31,6%	12	31,6%	9	23,1%	6	12,2%	77	24,5%
Reprovado (R)	3	7,3%	4	10,5%	3	8,3%	6	17,1%	5	13,2%	4	10,5%	1	2,6%	0	0%	26	8,3%
Trancamento	9	22%	10	26,3%	6	16,7%	3	8,6%	7	18,4%	7	18,4%	4	10,3%	7	14,3%	53	16,9%
Total	41	100%	38	100%	36	100%	35	100%	38	100%	38	100%	39	100%	49	100%	314	100%
<b>Filosofia Diurno (Licenciatura)</b>																		
Aprovado	12	85,7%	6	42,9%	6	42,9%	9	56,2%	5	71,4%	8	44,4%	4	36,4%	4	66,7%	54	54%
Reprovado (I)	1	7,1%	1	7,1%	2	14,3%	3	18,8%	0	0%	6	33,3%	2	18,2%	0	0%	15	15%
Reprovado (R)	0	0%	3	21,4%	4	28,6%	2	12,5%	0	0%	2	11,1%	4	36,4%	0	0%	15	15%
Trancamento	1	7,1%	4	28,6%	2	14,3%	2	12,5%	2	28,6%	2	11,1%	1	9,1%	2	33,3%	16	16%
Total	14	100%	14	100%	14	100%	16	100%	7	100%	18	100%	11	100%	6	100%	100	100%
<b>Filosofia Noturno (Bacharelado)</b>																		
Aprovado	16	72,7%	16	72,7%	20	58,8%	22	64,7%	29	65,9%	29	64,4%	10	34,5%	33	84,6%	175	65,1%
Reprovado (I)	0	0%	0	0%	2	5,9%	5	14,7%	10	22,7%	2	4,4%	1	3,4%	1	2,6%	21	7,8%
Reprovado (R)	3	13,6%	5	22,7%	4	11,8%	3	8,8%	0	0%	0	0%	8	27,6%	1	2,6%	24	8,9%
Trancamento	3	13,6%	1	4,5%	8	23,5%	4	11,8%	5	11,4%	14	31,1%	10	34,5%	4	10,3%	49	18,2%
Total	22	100%	22	100%	34	100%	34	100%	44	100%	45	100%	29	100%	39	100%	269	100%
<b>TOTAL</b>																		
Aprovado	52	60,5%	49	55,1%	46	52,9%	48	53,3%	50	50,5%	58	52,7%	44	48,4%	73	77,7%	420	56,3%
Reprovado (I)	11	12,8%	9	10,1%	13	14,9%	20	22,2%	23	23,2%	21	19,1%	12	13,2%	7	7,4%	116	15,5%
Reprovado (R)	7	8,1%	15	16,9%	11	12,6%	11	12,2%	7	7,1%	6	5,5%	14	15,4%	1	1,1%	72	9,7%
Trancamento	16	18,6%	16	18%	17	19,5%	11	12,2%	19	19,2%	25	22,7%	21	23,1%	13	13,8%	138	18,5%
Total	86	100%	89	100%	87	100%	90	100%	99	100%	110	100%	91	100%	94	100%	746	100%

\* Foram destacadas na cor cinza as células em que o percentual de aprovados é menor do que o percentual geral de aprovados da atividade acadêmica curricular, considerando todo o período avaliado.

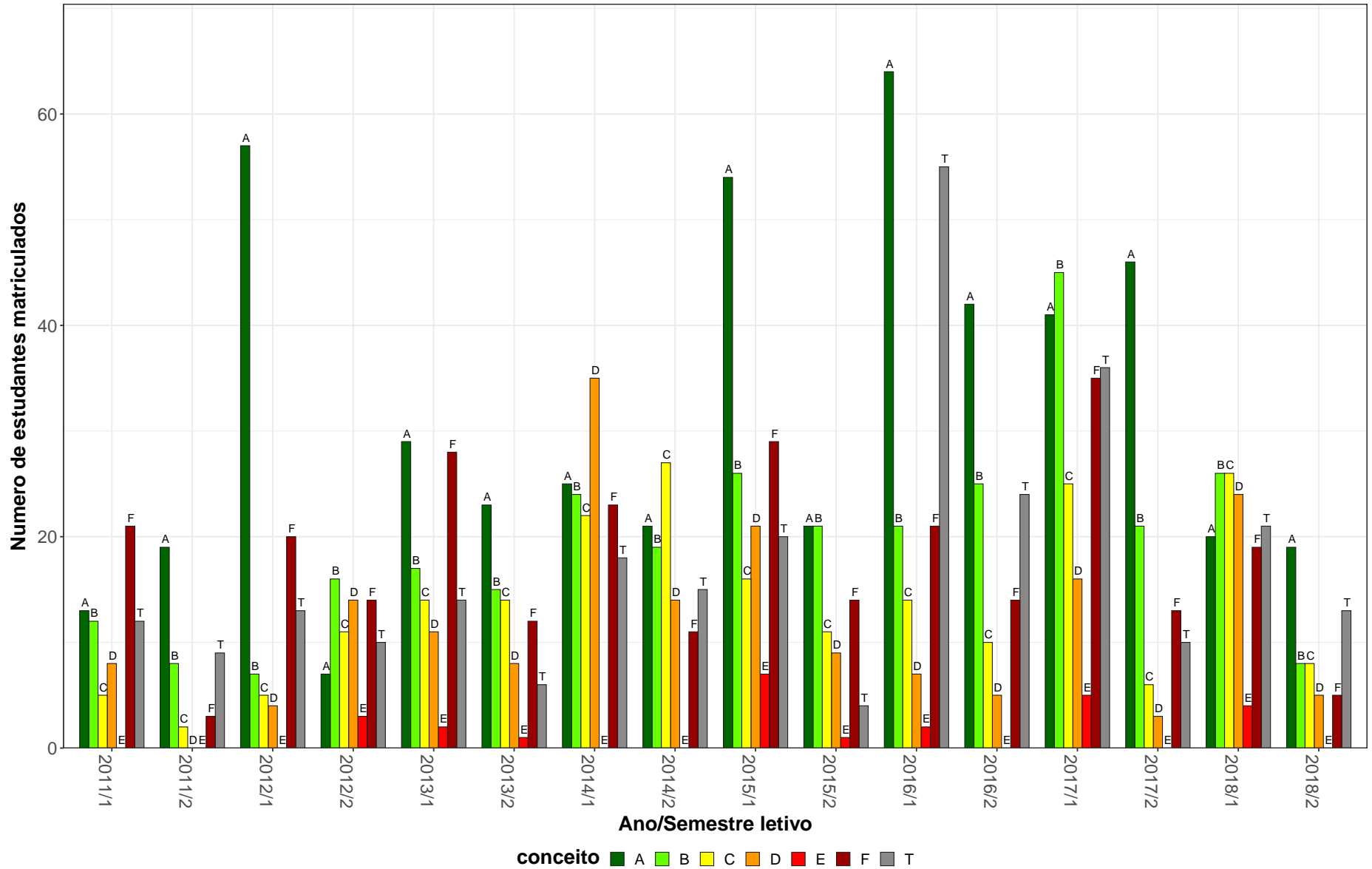

FIL115–Teoria do Conhecimento



Figura 18: Conceito obtido pelos estudantes na atividade acadêmica curricular FIL115-Teoria do Conhecimento no período de 2011 a 2018 na Faculdade de Filosofia e Ciências Humanas.

**Tabela 20: Avaliação da atividade FIL203-Topicos em Filosofia Contemporanea no período de 2011 e 2018**

Situação	2011		2012		2013		2014		2015		2016		2017		2018		Total	
	Freq.	%	Freq.	%	Freq.	%	Freq.	%	Freq.	%	Freq.	%	Freq.	%	Freq.	%	Freq.	%
<b>Filosofia Diurno (Bacharelado)</b>																		
Aprovado	17	63%	30	61,2%	44	48,9%	24	48%	7	77,8%	35	66%	21	84%	19	70,4%	197	59,7%
Reprovado (I)	2	7,4%	1	2%	2	2,2%	8	16%	1	11,1%	4	7,5%	1	4%	2	7,4%	21	6,4%
Reprovado (R)	1	3,7%	7	14,3%	25	27,8%	6	12%	0	0%	5	9,4%	0	0%	3	11,1%	47	14,2%
Trancamento	7	25,9%	11	22,4%	19	21,1%	12	24%	1	11,1%	9	17%	3	12%	3	11,1%	65	19,7%
Total	27	100%	49	100%	90	100%	50	100%	9	100%	53	100%	25	100%	27	100%	330	100%
<b>Filosofia Diurno (Licenciatura)</b>																		
Aprovado	2	50%	6	66,7%	10	62,5%	4	57,1%	5	83,3%	10	71,4%	4	66,7%	9	69,2%	50	66,7%
Reprovado (I)	1	25%	1	11,1%	2	12,5%	0	0%	1	16,7%	1	7,1%	1	16,7%	0	0%	7	9,3%
Reprovado (R)	0	0%	0	0%	1	6,2%	0	0%	0	0%	0	0%	1	16,7%	2	15,4%	4	5,3%
Trancamento	1	25%	2	22,2%	3	18,8%	3	42,9%	0	0%	3	21,4%	0	0%	2	15,4%	14	18,7%
Total	4	100%	9	100%	16	100%	7	100%	6	100%	14	100%	6	100%	13	100%	75	100%
<b>Filosofia Noturno (Bacharelado)</b>																		
Aprovado	1	50%	14	63,6%	13	54,2%	51	63%	3	100%	54	73%	51	83,6%	7	77,8%	194	70,3%
Reprovado (I)	0	0%	1	4,5%	1	4,2%	4	4,9%	0	0%	1	1,4%	0	0%	1	11,1%	8	2,9%
Reprovado (R)	0	0%	4	18,2%	2	8,3%	18	22,2%	0	0%	5	6,8%	6	9,8%	0	0%	35	12,7%
Trancamento	1	50%	3	13,6%	8	33,3%	8	9,9%	0	0%	14	18,9%	4	6,6%	1	11,1%	39	14,1%
Total	2	100%	22	100%	24	100%	81	100%	3	100%	74	100%	61	100%	9	100%	276	100%
<b>Psicologia (Psicólogo)</b>																		
Aprovado	0	-	2	66,7%	1	33,3%	5	62,5%	1	100%	0	-	2	100%	0	0%	11	61,1%
Reprovado (I)	0	-	0	0%	0	0%	1	12,5%	0	0%	0	-	0	0%	0	0%	1	5,6%
Reprovado (R)	0	-	0	0%	1	33,3%	1	12,5%	0	0%	0	-	0	0%	0	0%	2	11,1%
Trancamento	0	-	1	33,3%	1	33,3%	1	12,5%	0	0%	0	-	0	0%	1	100%	4	22,2%
Total	0	-	3	100%	3	100%	8	100%	1	100%	0	-	2	100%	1	100%	18	100%

\* Foram destacadas na cor cinza as células em que o percentual de aprovados é menor do que o percentual geral de aprovados da atividade acadêmica curricular, considerando todo o período avaliado.

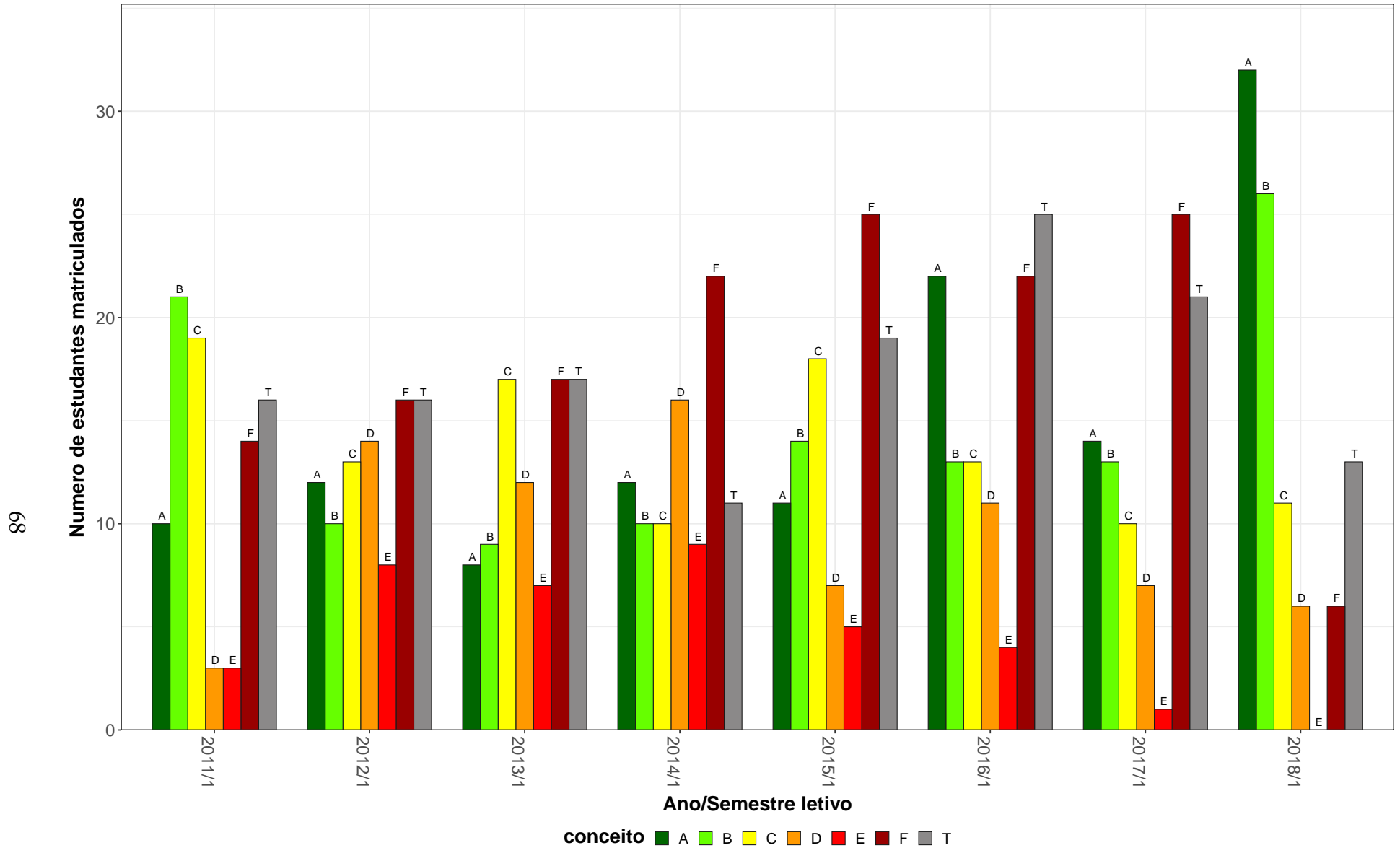
**Tabela 20: Avaliação da atividade FIL203-Topicos em Filosofia Contemporanea no período de 2011 e 2018 (Continuação)**

Situação	2011		2012		2013		2014		2015		2016		2017		2018		Total		
	Freq.	%	Freq.	%	Freq.	%	Freq.	%	Freq.	%	Freq.	%	Freq.	%	Freq.	%	Freq.	%	
<b>TOTAL</b>																			
Aprovado	25	59,5%	59	61,5%	78	53,4%	88	57,1%	18	78,3%	110	65,1%	81	81%	41	67,2%	500	63,2%	
Reprovado (I)	3	7,1%	3	3,1%	6	4,1%	14	9,1%	3	13%	9	5,3%	2	2%	4	6,6%	44	5,6%	
Reprovado (R)	2	4,8%	12	12,5%	30	20,5%	26	16,9%	0	0%	15	8,9%	7	7%	6	9,8%	98	12,4%	
Trancamento	12	28,6%	22	22,9%	32	21,9%	26	16,9%	2	8,7%	35	20,7%	10	10%	10	16,4%	149	18,8%	
Total	42	100%	96	100%	146	100%	154	100%	23	100%	169	100%	100	100%	61	100%	791	100%	

\* Foram destacadas na cor cinza as células as células em que o percentual de aprovados é menor do que o percentual geral de aprovados da atividade acadêmica curricular, considerando todo o período avaliado.

FIL203–Tópicos em Filosofia Contemporânea



Figura 19: Conceito obtido pelos estudantes na atividade acadêmica curricular FIL203-Tópicos em Filosofia Contemporânea no período de 2011 a 2018 na Faculdade de Filosofia e Ciências Humanas.

## 2.6 Atividades acadêmicas curriculares ofertadas pelo Departamento HIS

Tabela 21: Avaliação da atividade HIS098-Topicos em Historia II no período de 2011 e 2018

Situação	2011		2012		2013		2014		2015		2016		2017		2018		Total	
	Freq.	%	Freq.	%	Freq.	%	Freq.	%	Freq.	%	Freq.	%	Freq.	%	Freq.	%	Freq.	%
<b>Antropologia (Bacharelado)</b>																		
Aprovado	0	0%	0	-	0	0%	3	50%	4	50%	4	50%	1	33,3%	0	0%	12	38,7%
Reprovado (I)	0	0%	0	-	0	0%	2	33,3%	0	0%	0	0%	1	33,3%	0	0%	3	9,7%
Reprovado (R)	0	0%	0	-	0	0%	0	0%	1	12,5%	0	0%	0	0%	1	100%	2	6,5%
Trancamento	3	100%	0	-	2	100%	1	16,7%	3	37,5%	4	50%	1	33,3%	0	0%	14	45,2%
Total	3	100%	0	-	2	100%	6	100%	8	100%	8	100%	3	100%	1	100%	31	100%
<b>Comunicação Social Diurno (Bacharelado)</b>																		
Aprovado	0	0%	6	85,7%	2	66,7%	6	75%	6	100%	1	100%	0	-	0	-	21	75%
Reprovado (I)	1	33,3%	0	0%	0	0%	1	12,5%	0	0%	0	0%	0	-	0	-	2	7,1%
Reprovado (R)	0	0%	0	0%	0	0%	1	12,5%	0	0%	0	0%	0	-	0	-	1	3,6%
Trancamento	2	66,7%	1	14,3%	1	33,3%	0	0%	0	0%	0	0%	0	-	0	-	4	14,3%
Total	3	100%	7	100%	3	100%	8	100%	6	100%	1	100%	0	-	0	-	28	100%
<b>Direito Diurno (Bacharelado)</b>																		
Aprovado	0	-	5	55,6%	0	0%	0	0%	3	100%	0	-	0	-	0	0%	8	50%
Reprovado (I)	0	-	0	0%	1	50%	0	0%	0	0%	0	-	0	-	0	0%	1	6,2%
Reprovado (R)	0	-	0	0%	0	0%	1	100%	0	0%	0	-	0	-	0	0%	1	6,2%
Trancamento	0	-	4	44,4%	1	50%	0	0%	0	0%	0	-	0	-	1	100%	6	37,5%
Total	0	-	9	100%	2	100%	1	100%	3	100%	0	-	0	-	1	100%	16	100%
<b>Filosofia Diurno (Bacharelado)</b>																		
Aprovado	0	-	0	-	0	0%	7	63,6%	1	100%	2	100%	0	-	0	-	10	66,7%
Reprovado (I)	0	-	0	-	1	100%	3	27,3%	0	0%	0	0%	0	-	0	-	4	26,7%
Reprovado (R)	0	-	0	-	0	0%	1	9,1%	0	0%	0	0%	0	-	0	-	1	6,7%
Trancamento	0	-	0	-	0	0%	0	0%	0	0%	0	0%	0	-	0	-	0	0%
Total	0	-	0	-	1	100%	11	100%	1	100%	2	100%	0	-	0	-	15	100%

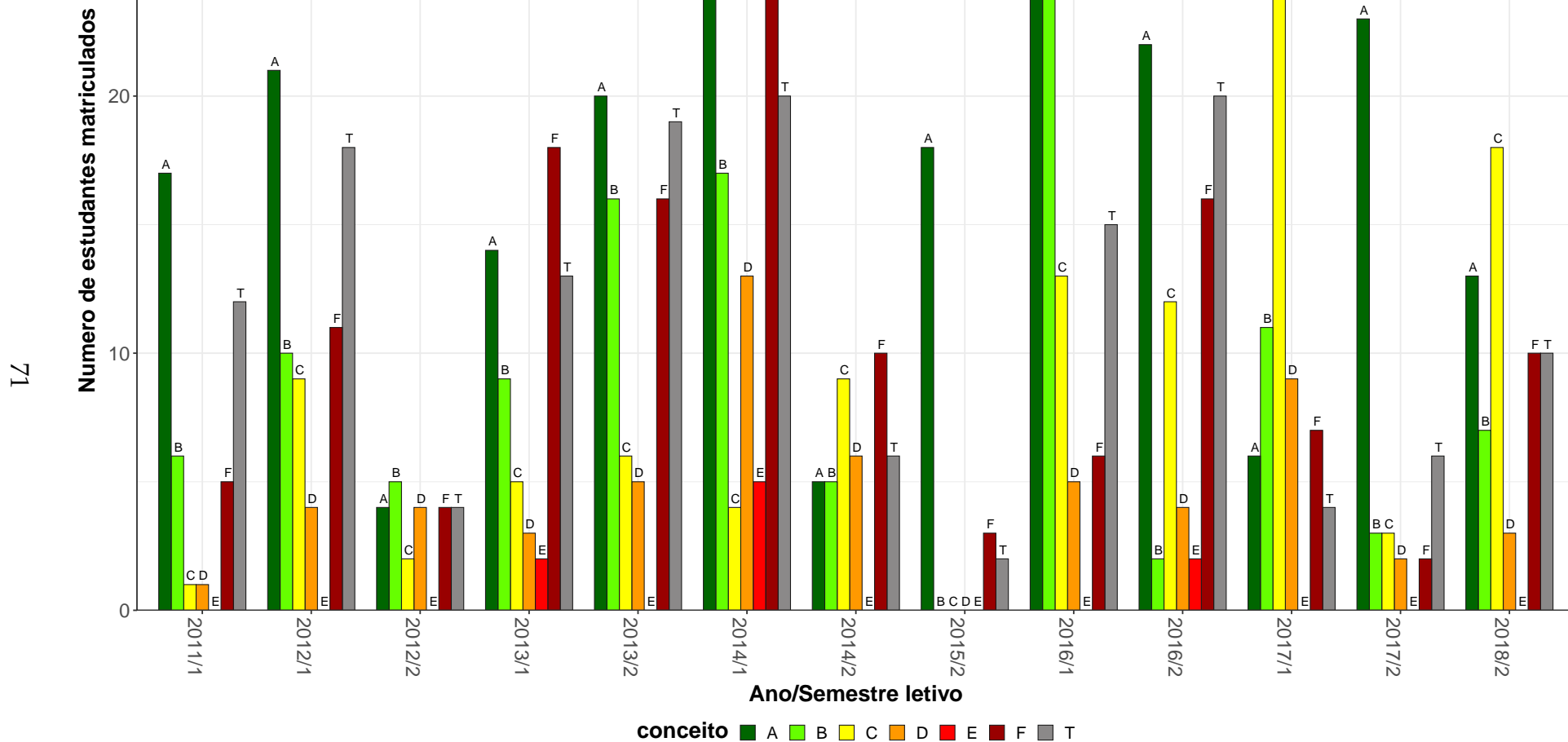
\* Foram destacadas na cor cinza as células em que o percentual de aprovados é menor do que o percentual geral de aprovados da atividade acadêmica curricular, considerando todo o período avaliado.

**Tabela 21: Avaliação da atividade HIS098-Topicos em Historia II no período de 2011 e 2018 (Continuação)**

Situação	2011		2012		2013		2014		2015		2016		2017		2018		Total	
	Freq.	%	Freq.	%	Freq.	%	Freq.	%	Freq.	%	Freq.	%	Freq.	%	Freq.	%	Freq.	%
<b>História Diurno (Bacharelado)</b>																		
Aprovado	4	30,8%	24	49%	22	53,7%	42	61,8%	30	76,9%	18	58,1%	7	58,3%	4	57,1%	151	58,1%
Reprovado (I)	0	0%	12	24,5%	8	19,5%	2	2,9%	2	5,1%	5	16,1%	3	25%	0	0%	32	12,3%
Reprovado (R)	0	0%	0	0%	0	0%	3	4,4%	6	15,4%	2	6,5%	0	0%	1	14,3%	12	4,6%
Trancamento	9	69,2%	13	26,5%	11	26,8%	21	30,9%	1	2,6%	6	19,4%	2	16,7%	2	28,6%	65	25%
Total	13	100%	49	100%	41	100%	68	100%	39	100%	31	100%	12	100%	7	100%	260	100%
<b>História Diurno (Licenciatura)</b>																		
Aprovado	4	80%	28	65,1%	24	54,5%	47	61,8%	59	79,7%	41	69,5%	6	50%	19	90,5%	228	68,3%
Reprovado (I)	1	20%	5	11,6%	6	13,6%	5	6,6%	0	0%	1	1,7%	0	0%	0	0%	18	5,4%
Reprovado (R)	0	0%	0	0%	0	0%	1	1,3%	2	2,7%	0	0%	0	0%	0	0%	3	0,9%
Trancamento	0	0%	10	23,3%	14	31,8%	23	30,3%	13	17,6%	17	28,8%	6	50%	2	9,5%	85	25,4%
Total	5	100%	43	100%	44	100%	76	100%	74	100%	59	100%	12	100%	21	100%	334	100%
<b>História Noturno (Licenciatura)</b>																		
Aprovado	13	65%	30	54,5%	29	70,7%	79	69,3%	51	73,9%	46	63%	4	66,7%	14	77,8%	266	67,2%
Reprovado (I)	2	10%	10	18,2%	4	9,8%	9	7,9%	1	1,4%	3	4,1%	1	16,7%	0	0%	30	7,6%
Reprovado (R)	0	0%	1	1,8%	2	4,9%	7	6,1%	7	10,1%	2	2,7%	0	0%	1	5,6%	20	5,1%
Trancamento	5	25%	14	25,5%	6	14,6%	19	16,7%	10	14,5%	22	30,1%	1	16,7%	3	16,7%	80	20,2%
Total	20	100%	55	100%	41	100%	114	100%	69	100%	73	100%	6	100%	18	100%	396	100%
<b>Relações Econômicas Internacionais (Bacharelado)</b>																		
Aprovado	0	-	0	-	0	-	2	100%	7	58,3%	5	55,6%	3	75%	2	66,7%	19	63,3%
Reprovado (I)	0	-	0	-	0	-	0	0%	1	8,3%	0	0%	0	0%	0	0%	1	3,3%
Reprovado (R)	0	-	0	-	0	-	0	0%	1	8,3%	2	22,2%	0	0%	0	0%	3	10%
Trancamento	0	-	0	-	0	-	0	0%	3	25%	2	22,2%	1	25%	1	33,3%	7	23,3%
Total	0	-	0	-	0	-	2	100%	12	100%	9	100%	4	100%	3	100%	30	100%
<b>TOTAL</b>																		
Aprovado	25	46,3%	103	56,9%	92	58,6%	198	65,8%	187	77%	139	65,6%	22	57,9%	46	76,7%	812	65,2%
Reprovado (I)	9	16,7%	31	17,1%	22	14%	22	7,3%	5	2,1%	9	4,2%	5	13,2%	0	0%	103	8,3%
Reprovado (R)	0	0%	1	0,6%	2	1,3%	14	4,7%	18	7,4%	8	3,8%	0	0%	5	8,3%	48	3,9%
Trancamento	20	37%	46	25,4%	41	26,1%	67	22,3%	33	13,6%	56	26,4%	11	28,9%	9	15%	283	22,7%
Total	54	100%	181	100%	157	100%	301	100%	243	100%	212	100%	38	100%	60	100%	1246	100%

\* Foram destacadas na cor cinza as células em que o percentual de aprovados é menor do que o percentual geral de aprovados da atividade acadêmica curricular, considerando todo o período avaliado.

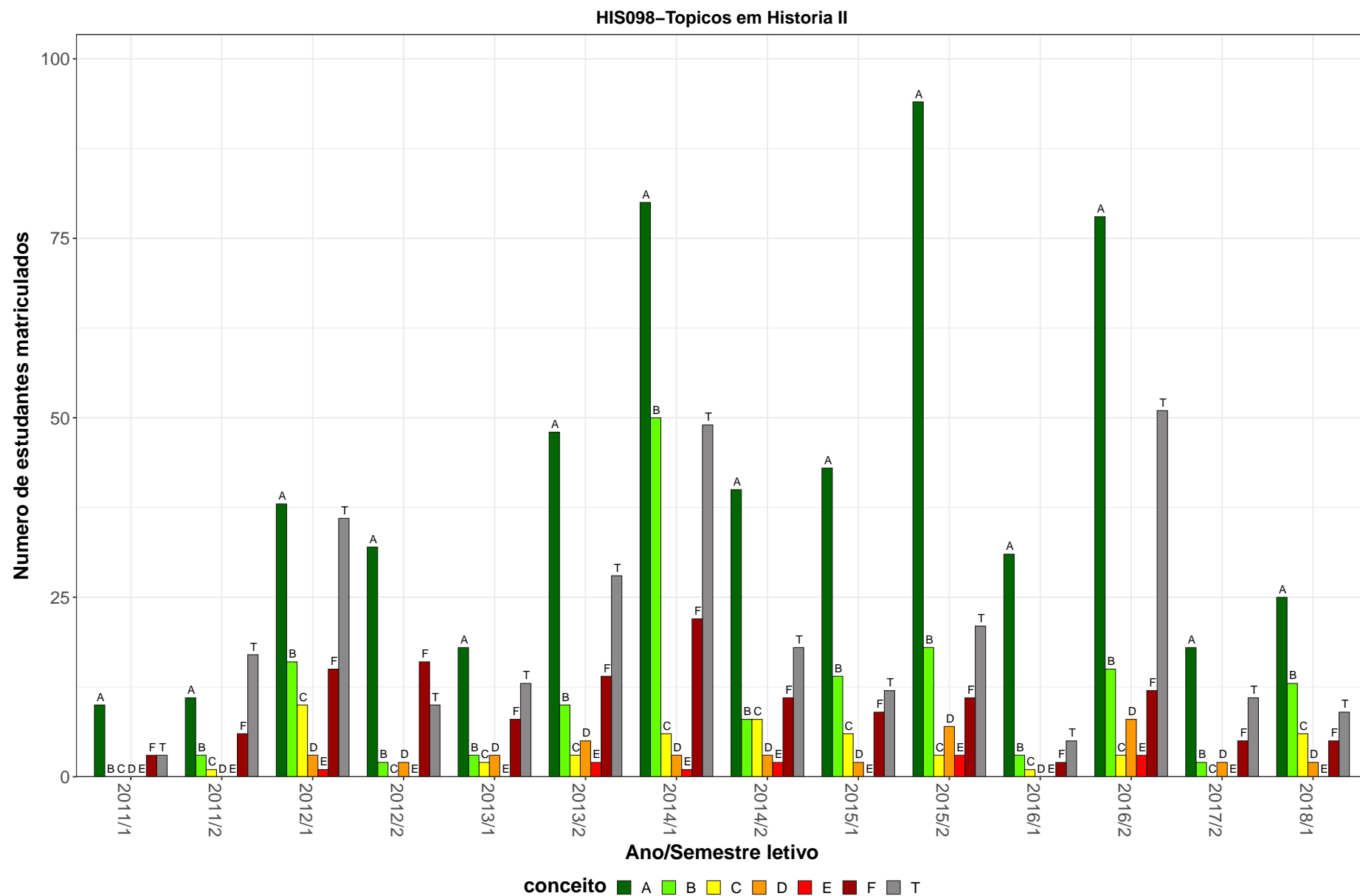

**Figura 20: Conceito obtido pelos estudantes na atividade acadêmica curricular HIS098-Tópicos em História II no período de 2011 a 2018 na Faculdade de Filosofia e Ciências Humanas.**

Tabela 22: Avaliação da atividade HIS100-Topicos em Historia Iv no período de 2011 e 2018

Situação	2011		2012		2013		2014		2015		2016		2017		2018		Total	
	Freq.	%	Freq.	%	Freq.	%	Freq.	%	Freq.	%	Freq.	%	Freq.	%	Freq.	%	Freq.	%
<b>Antropologia (Bacharelado)</b>																		
Aprovado	3	23,1%	2	40%	1	33,3%	6	66,7%	10	83,3%	12	63,2%	17	47,2%	9	64,3%	60	54,1%
Reprovado (I)	3	23,1%	0	0%	0	0%	1	11,1%	0	0%	1	5,3%	4	11,1%	0	0%	9	8,1%
Reprovado (R)	0	0%	0	0%	1	33,3%	0	0%	0	0%	0	0%	0	0%	1	7,1%	2	1,8%
Trancamento	7	53,8%	3	60%	1	33,3%	2	22,2%	2	16,7%	6	31,6%	15	41,7%	4	28,6%	40	36%
Total	13	100%	5	100%	3	100%	9	100%	12	100%	19	100%	36	100%	14	100%	111	100%
<b>Ciências do Estado (Bacharelado)</b>																		
Aprovado	2	40%	1	33,3%	0	-	1	100%	4	57,1%	0	-	0	-	0	-	8	50%
Reprovado (I)	2	40%	0	0%	0	-	0	0%	0	0%	0	-	0	-	0	-	2	12,5%
Reprovado (R)	0	0%	0	0%	0	-	0	0%	0	0%	0	-	0	-	0	-	0	0%
Trancamento	1	20%	2	66,7%	0	-	0	0%	3	42,9%	0	-	0	-	0	-	6	37,5%
Total	5	100%	3	100%	0	-	1	100%	7	100%	0	-	0	-	0	-	16	100%
<b>Ciências Sociais (Bacharelado)</b>																		
Aprovado	6	54,5%	6	85,7%	0	0%	0	-	10	76,9%	4	57,1%	1	100%	1	14,3%	28	59,6%
Reprovado (I)	1	9,1%	0	0%	0	0%	0	-	0	0%	0	0%	0	0%	1	14,3%	2	4,3%
Reprovado (R)	0	0%	0	0%	0	0%	0	-	0	0%	1	14,3%	0	0%	1	14,3%	2	4,3%
Trancamento	4	36,4%	1	14,3%	1	100%	0	-	3	23,1%	2	28,6%	0	0%	4	57,1%	15	31,9%
Total	11	100%	7	100%	1	100%	0	-	13	100%	7	100%	1	100%	7	100%	47	100%
<b>Ciências Socioambientais (Bacharelado)</b>																		
Aprovado	38	88,4%	50	82%	43	93,5%	22	71%	42	73,7%	35	79,5%	35	67,3%	22	56,4%	287	76,9%
Reprovado (I)	1	2,3%	4	6,6%	2	4,3%	2	6,5%	7	12,3%	2	4,5%	2	3,8%	7	17,9%	27	7,2%
Reprovado (R)	1	2,3%	1	1,6%	0	0%	2	6,5%	0	0%	0	0%	3	5,8%	4	10,3%	11	2,9%
Trancamento	3	7%	6	9,8%	1	2,2%	5	16,1%	8	14%	7	15,9%	12	23,1%	6	15,4%	48	12,9%
Total	43	100%	61	100%	46	100%	31	100%	57	100%	44	100%	52	100%	39	100%	373	100%

\* Foram destacadas na cor cinza as células em que o percentual de aprovados é menor do que o percentual geral de aprovados da atividade acadêmica curricular, considerando todo o período avaliado.



Tabela 22: Avaliação da atividade HIS100-Topicos em Historia Iv no período de 2011 e 2018 (Continuação)

Situação	2011		2012		2013		2014		2015		2016		2017		2018		Total	
	Freq.	%	Freq.	%	Freq.	%	Freq.	%	Freq.	%	Freq.	%	Freq.	%	Freq.	%	Freq.	%
<b>Comunicação Social Diurno (Bacharelado)</b>																		
Aprovado	42	66,7%	8	72,7%	2	50%	1	33,3%	2	50%	1	50%	0	-	0	-	56	64,4%
Reprovado (I)	11	17,5%	2	18,2%	0	0%	0	0%	1	25%	0	0%	0	-	0	-	14	16,1%
Reprovado (R)	1	1,6%	0	0%	0	0%	0	0%	0	0%	0	0%	0	-	0	-	1	1,1%
Trancamento	9	14,3%	1	9,1%	2	50%	2	66,7%	1	25%	1	50%	0	-	0	-	16	18,4%
Total	63	100%	11	100%	4	100%	3	100%	4	100%	2	100%	0	-	0	-	87	100%
<b>Conservação e Restauração de Bens Culturais Móveis (Bacharelado)</b>																		
Aprovado	2	100%	0	-	15	78,9%	0	0%	0	-	4	80%	0	-	1	100%	22	78,6%
Reprovado (I)	0	0%	0	-	1	5,3%	1	100%	0	-	0	0%	0	-	0	0%	2	7,1%
Reprovado (R)	0	0%	0	-	0	0%	0	0%	0	-	0	0%	0	-	0	0%	0	0%
Trancamento	0	0%	0	-	3	15,8%	0	0%	0	-	1	20%	0	-	0	0%	4	14,3%
Total	2	100%	0	-	19	100%	1	100%	0	-	5	100%	0	-	1	100%	28	100%
<b>Direito Diurno (Bacharelado)</b>																		
Aprovado	1	50%	1	50%	0	-	33	91,7%	21	80,8%	0	-	1	100%	0	0%	57	79,2%
Reprovado (I)	0	0%	0	0%	0	-	0	0%	0	0%	0	-	0	0%	2	40%	2	2,8%
Reprovado (R)	0	0%	1	50%	0	-	2	5,6%	1	3,8%	0	-	0	0%	0	0%	4	5,6%
Trancamento	1	50%	0	0%	0	-	1	2,8%	4	15,4%	0	-	0	0%	3	60%	9	12,5%
Total	2	100%	2	100%	0	-	36	100%	26	100%	0	-	1	100%	5	100%	72	100%
<b>Direito Noturno (Bacharelado)</b>																		
Aprovado	0	-	0	-	0	-	16	84,2%	28	93,3%	0	-	0	-	0	-	44	89,8%
Reprovado (I)	0	-	0	-	0	-	0	0%	0	0%	0	-	0	-	0	-	0	0%
Reprovado (R)	0	-	0	-	0	-	3	15,8%	1	3,3%	0	-	0	-	0	-	4	8,2%
Trancamento	0	-	0	-	0	-	0	0%	1	3,3%	0	-	0	-	0	-	1	2%
Total	0	-	0	-	0	-	19	100%	30	100%	0	-	0	-	0	-	49	100%
<b>Filosofia Diurno (Bacharelado)</b>																		
Aprovado	17	73,9%	7	77,8%	1	33,3%	2	66,7%	0	-	1	100%	1	33,3%	0	-	29	69%
Reprovado (I)	2	8,7%	0	0%	1	33,3%	0	0%	0	-	0	0%	2	66,7%	0	-	5	11,9%
Reprovado (R)	0	0%	0	0%	0	0%	0	0%	0	-	0	0%	0	0%	0	-	0	0%
Trancamento	4	17,4%	2	22,2%	1	33,3%	1	33,3%	0	-	0	0%	0	0%	0	-	8	19%
Total	23	100%	9	100%	3	100%	3	100%	0	-	1	100%	3	100%	0	-	42	100%

\* Foram destacadas na cor cinza as células em que o percentual de aprovados é menor do que o percentual geral de aprovados da atividade acadêmica curricular, considerando todo o período avaliado.

**Tabela 22: Avaliação da atividade HIS100-Topicos em Historia Iv no período de 2011 e 2018 (Continuação)**

Situação	2011		2012		2013		2014		2015		2016		2017		2018		Total	
	Freq.	%	Freq.	%	Freq.	%	Freq.	%	Freq.	%	Freq.	%	Freq.	%	Freq.	%	Freq.	%
<b>História Diurno (Bacharelado)</b>																		
Aprovado	120	55,8%	103	70,1%	84	57,9%	91	65,9%	123	75%	121	68,4%	74	54,4%	59	56,7%	775	63,2%
Reprovado (I)	28	13%	15	10,2%	16	11%	7	5,1%	8	4,9%	15	8,5%	22	16,2%	13	12,5%	124	10,1%
Reprovado (R)	3	1,4%	2	1,4%	5	3,4%	6	4,3%	7	4,3%	6	3,4%	7	5,1%	5	4,8%	41	3,3%
Trancamento	64	29,8%	27	18,4%	40	27,6%	34	24,6%	26	15,9%	35	19,8%	33	24,3%	27	26%	286	23,3%
Total	215	100%	147	100%	145	100%	138	100%	164	100%	177	100%	136	100%	104	100%	1226	100%
<b>História Diurno (Licenciatura)</b>																		
Aprovado	123	70,7%	104	83,9%	94	72,9%	97	71,3%	129	77,7%	130	74,3%	162	82,2%	160	76,9%	999	76,3%
Reprovado (I)	8	4,6%	2	1,6%	6	4,7%	5	3,7%	5	3%	8	4,6%	8	4,1%	11	5,3%	53	4%
Reprovado (R)	3	1,7%	0	0%	2	1,6%	5	3,7%	6	3,6%	6	3,4%	6	3%	7	3,4%	35	2,7%
Trancamento	40	23%	18	14,5%	27	20,9%	29	21,3%	26	15,7%	31	17,7%	21	10,7%	30	14,4%	222	17%
Total	174	100%	124	100%	129	100%	136	100%	166	100%	175	100%	197	100%	208	100%	1309	100%
<b>História Noturno (Licenciatura)</b>																		
Aprovado	211	70,8%	144	73,8%	198	74,7%	156	75,4%	184	80%	152	75,6%	135	69,9%	136	67,7%	1316	73,5%
Reprovado (I)	22	7,4%	21	10,8%	13	4,9%	9	4,3%	20	8,7%	11	5,5%	5	2,6%	12	6%	113	6,3%
Reprovado (R)	6	2%	1	0,5%	6	2,3%	9	4,3%	8	3,5%	11	5,5%	12	6,2%	14	7%	67	3,7%
Trancamento	59	19,8%	29	14,9%	48	18,1%	33	15,9%	18	7,8%	27	13,4%	41	21,2%	39	19,4%	294	16,4%
Total	298	100%	195	100%	265	100%	207	100%	230	100%	201	100%	193	100%	201	100%	1790	100%
<b>Museologia (Bacharelado)</b>																		
Aprovado	0	-	0	-	16	88,9%	2	100%	0	-	1	50%	1	100%	1	33,3%	21	80,8%
Reprovado (I)	0	-	0	-	0	0%	0	0%	0	-	0	0%	0	0%	1	33,3%	1	3,8%
Reprovado (R)	0	-	0	-	0	0%	0	0%	0	-	0	0%	0	0%	1	33,3%	1	3,8%
Trancamento	0	-	0	-	2	11,1%	0	0%	0	-	1	50%	0	0%	0	0%	3	11,5%
Total	0	-	0	-	18	100%	2	100%	0	-	2	100%	1	100%	3	100%	26	100%
<b>Psicologia (Psicólogo)</b>																		
Aprovado	6	60%	0	0%	2	100%	0	0%	2	66,7%	6	85,7%	0	0%	7	77,8%	23	65,7%
Reprovado (I)	2	20%	0	0%	0	0%	1	100%	0	0%	0	0%	0	0%	1	11,1%	4	11,4%
Reprovado (R)	0	0%	0	0%	0	0%	0	0%	0	0%	0	0%	0	0%	0	0%	0	0%
Trancamento	2	20%	1	100%	0	0%	0	0%	1	33,3%	1	14,3%	2	100%	1	11,1%	8	22,9%
Total	10	100%	1	100%	2	100%	1	100%	3	100%	7	100%	2	100%	9	100%	35	100%

\* Foram destacadas na cor cinza as células em que o percentual de aprovados é menor do que o percentual geral de aprovados da atividade acadêmica curricular, considerando todo o período avaliado.

**Tabela 22: Avaliação da atividade HIS100-Topicos em Historia Iv no período de 2011 e 2018 (Continuação)**

Situação	2011		2012		2013		2014		2015		2016		2017		2018		Total	
	Freq.	%	Freq.	%	Freq.	%	Freq.	%	Freq.	%	Freq.	%	Freq.	%	Freq.	%	Freq.	%
<b>Relações Econômicas Internacionais (Bacharelado)</b>																		
Aprovado	0	-	0	-	0	-	0	-	2	100%	1	11,1%	29	80,6%	13	50%	45	61,6%
Reprovado (I)	0	-	0	-	0	-	0	-	0	0%	2	22,2%	2	5,6%	4	15,4%	8	11%
Reprovado (R)	0	-	0	-	0	-	0	-	0	0%	1	11,1%	0	0%	4	15,4%	5	6,8%
Trancamento	0	-	0	-	0	-	0	-	0	0%	5	55,6%	5	13,9%	5	19,2%	15	20,5%
Total	0	-	0	-	0	-	0	-	2	100%	9	100%	36	100%	26	100%	73	100%
<b>Turismo (Bacharelado)</b>																		
Aprovado	4	36,4%	3	75%	0	-	0	-	0	-	0	-	0	-	2	66,7%	9	50%
Reprovado (I)	3	27,3%	0	0%	0	-	0	-	0	-	0	-	0	-	0	0%	3	16,7%
Reprovado (R)	0	0%	0	0%	0	-	0	-	0	-	0	-	0	-	0	0%	0	0%
Trancamento	4	36,4%	1	25%	0	-	0	-	0	-	0	-	0	-	1	33,3%	6	33,3%
Total	11	100%	4	100%	0	-	0	-	0	-	0	-	0	-	3	100%	18	100%
<b>TOTAL</b>																		
Aprovado	625	65,6%	450	74,6%	466	72,1%	436	72,7%	566	77,9%	486	71,6%	468	69,4%	433	66,1%	3930	71%
Reprovado (I)	93	9,8%	49	8,1%	40	6,2%	27	4,5%	45	6,2%	41	6%	47	7%	55	8,4%	397	7,2%
Reprovado (R)	21	2,2%	6	1%	14	2,2%	29	4,8%	23	3,2%	26	3,8%	28	4,2%	37	5,6%	184	3,3%
Trancamento	214	22,5%	98	16,3%	126	19,5%	108	18%	93	12,8%	126	18,6%	131	19,4%	130	19,8%	1026	18,5%
Total	953	100%	603	100%	646	100%	600	100%	727	100%	679	100%	674	100%	655	100%	5537	100%

\* Foram destacadas na cor cinza as células em que o percentual de aprovados é menor do que o percentual geral de aprovados da atividade acadêmica curricular, considerando todo o período avaliado.

HIS100–Tópicos em História Iv



Figura 21: Conceito obtido pelos estudantes na atividade acadêmica curricular HIS100-Tópicos em História Iv no período de 2011 a 2018 na Faculdade de Filosofia e Ciências Humanas.

## 2.7 Atividades acadêmicas curriculares ofertadas pelo Departamento PSI

Tabela 23: Avaliação da atividade PSI069-Topicos Especiais em Processos Clinicos no período de 2011 e 2018

Situação	2011		2012		2013		2014		2015		2016		2017		2018		Total	
	Freq.	%	Freq.	%	Freq.	%	Freq.	%	Freq.	%	Freq.	%	Freq.	%	Freq.	%	Freq.	%
<b>Psicologia (Bacharelado)</b>																		
Aprovado	0	-	53	82,8%	10	90,9%	2	66,7%	0	-	0	-	0	-	0	-	65	83,3%
Reprovado (I)	0	-	3	4,7%	0	0%	1	33,3%	0	-	0	-	0	-	0	-	4	5,1%
Reprovado (R)	0	-	3	4,7%	1	9,1%	0	0%	0	-	0	-	0	-	0	-	4	5,1%
Trancamento	0	-	5	7,8%	0	0%	0	0%	0	-	0	-	0	-	0	-	5	6,4%
Total	0	-	64	100%	11	100%	3	100%	0	-	0	-	0	-	0	-	78	100%
<b>Psicologia (Psicólogo)</b>																		
Aprovado	0	-	99	90%	281	81,7%	417	82,2%	408	83,6%	348	83,1%	470	82,3%	358	82,9%	2381	82,9%
Reprovado (I)	0	-	1	0,9%	4	1,2%	5	1%	11	2,3%	6	1,4%	8	1,4%	6	1,4%	41	1,4%
Reprovado (R)	0	-	1	0,9%	7	2%	21	4,1%	6	1,2%	27	6,4%	25	4,4%	23	5,3%	110	3,8%
Trancamento	0	-	9	8,2%	52	15,1%	64	12,6%	63	12,9%	38	9,1%	68	11,9%	45	10,4%	339	11,8%
Total	0	-	110	100%	344	100%	507	100%	488	100%	419	100%	571	100%	432	100%	2871	100%
<b>TOTAL</b>																		
Aprovado	0	-	153	86,4%	291	82%	421	82,2%	412	82,1%	351	82,6%	476	81,2%	359	82,9%	2463	82,4%
Reprovado (I)	0	-	4	2,3%	4	1,1%	6	1,2%	15	3%	6	1,4%	8	1,4%	6	1,4%	49	1,6%
Reprovado (R)	0	-	6	3,4%	8	2,3%	21	4,1%	7	1,4%	27	6,4%	28	4,8%	23	5,3%	120	4%
Trancamento	0	-	14	7,9%	52	14,6%	64	12,5%	68	13,5%	41	9,6%	74	12,6%	45	10,4%	358	12%
Total	0	-	177	100%	355	100%	512	100%	502	100%	425	100%	586	100%	433	100%	2990	100%

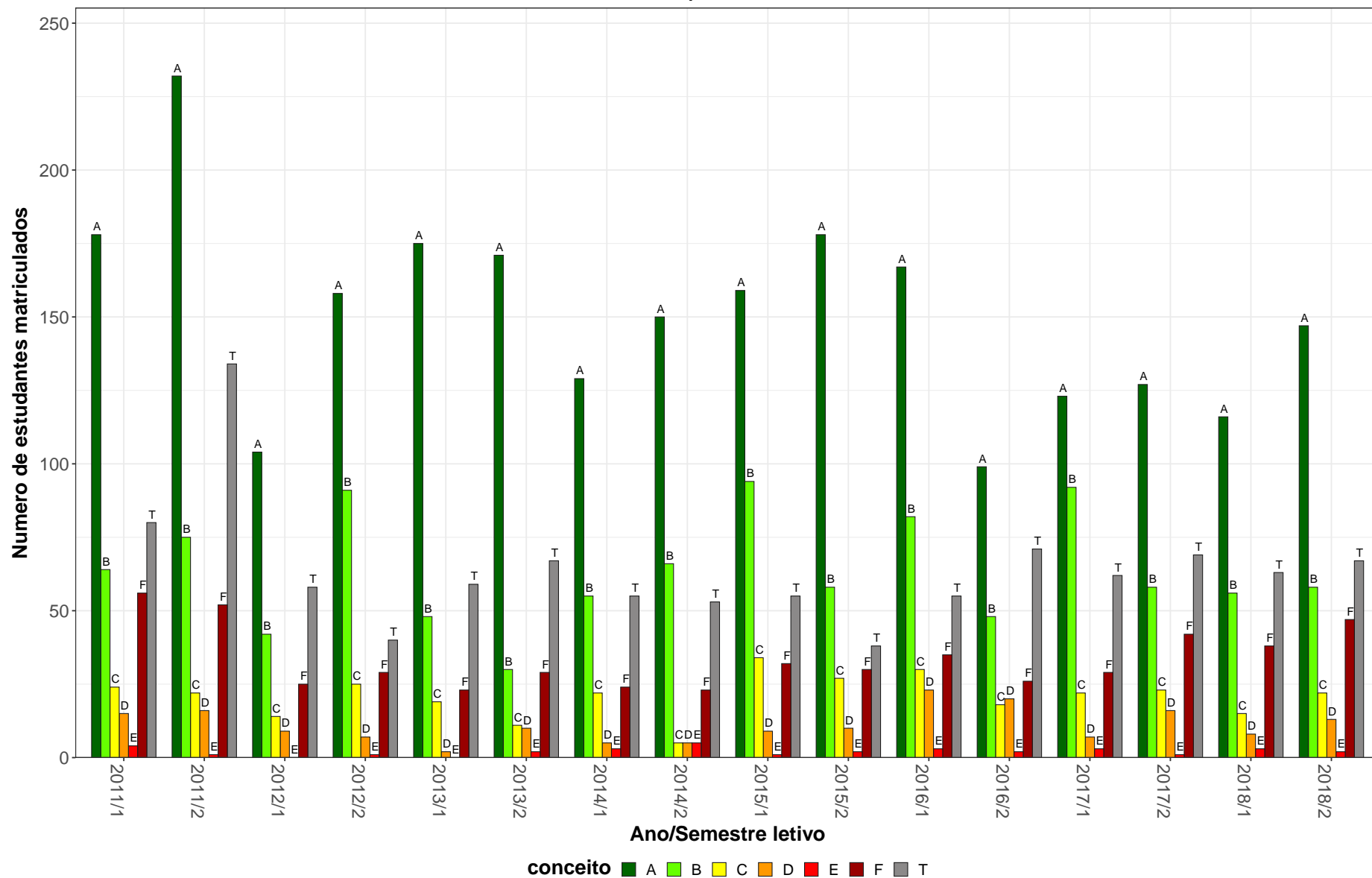
\* Foram destacadas na cor cinza as células em que o percentual de aprovados é menor do que o percentual geral de aprovados da atividade acadêmica curricular, considerando todo o período avaliado.

PSI069–Tópicos Especiais em Processos Clínicos



Figura 22: Conceito obtido pelos estudantes na atividade acadêmica curricular PSI069-Tópicos Especiais em Processos Clínicos no período de 2011 a 2018 na Faculdade de Filosofia e Ciências Humanas.

**Tabela 24: Avaliação da atividade PSI070-Topicos Especiais em Psicanalise no período de 2011 e 2018**

Situação	2011		2012		2013		2014		2015		2016		2017		2018		Total	
	Freq.	%	Freq.	%	Freq.	%	Freq.	%	Freq.	%	Freq.	%	Freq.	%	Freq.	%	Freq.	%
<b>Psicologia (Bacharelado)</b>																		
Aprovado	1	100%	50	78,1%	24	77,4%	4	100%	0	-	0	-	0	-	0	-	79	79%
Reprovado (I)	0	0%	3	4,7%	1	3,2%	0	0%	0	-	0	-	0	-	0	-	4	4%
Reprovado (R)	0	0%	2	3,1%	2	6,5%	0	0%	0	-	0	-	0	-	0	-	4	4%
Trancamento	0	0%	9	14,1%	4	12,9%	0	0%	0	-	0	-	0	-	0	-	13	13%
Total	1	100%	64	100%	31	100%	4	100%	0	-	0	-	0	-	0	-	100	100%
<b>Psicologia (Psicólogo)</b>																		
Aprovado	70	94,6%	235	90%	281	80,1%	311	74%	214	69,5%	77	67%	57	79,2%	17	48,6%	1262	77,1%
Reprovado (I)	0	0%	2	0,8%	9	2,6%	21	5%	19	6,2%	8	7%	2	2,8%	6	17,1%	67	4,1%
Reprovado (R)	1	1,4%	2	0,8%	10	2,8%	8	1,9%	16	5,2%	5	4,3%	2	2,8%	0	0%	44	2,7%
Trancamento	3	4,1%	22	8,4%	51	14,5%	80	19%	59	19,2%	25	21,7%	11	15,3%	12	34,3%	263	16,1%
Total	74	100%	261	100%	351	100%	420	100%	308	100%	115	100%	72	100%	35	100%	1636	100%
<b>TOTAL</b>																		
Aprovado	71	94,7%	285	87,7%	308	79,4%	321	74,7%	219	69,3%	77	67%	58	79,5%	19	47,5%	1358	77,1%
Reprovado (I)	0	0%	5	1,5%	10	2,6%	21	4,9%	19	6%	8	7%	2	2,7%	6	15%	71	4%
Reprovado (R)	1	1,3%	4	1,2%	12	3,1%	8	1,9%	17	5,4%	5	4,3%	2	2,7%	0	0%	49	2,8%
Trancamento	3	4%	31	9,5%	58	14,9%	80	18,6%	61	19,3%	25	21,7%	11	15,1%	15	37,5%	284	16,1%
Total	75	100%	325	100%	388	100%	430	100%	316	100%	115	100%	73	100%	40	100%	1762	100%

\* Foram destacadas na cor cinza as células as células em que o percentual de aprovados é menor do que o percentual geral de aprovados da atividade acadêmica curricular, considerando todo o período avaliado.

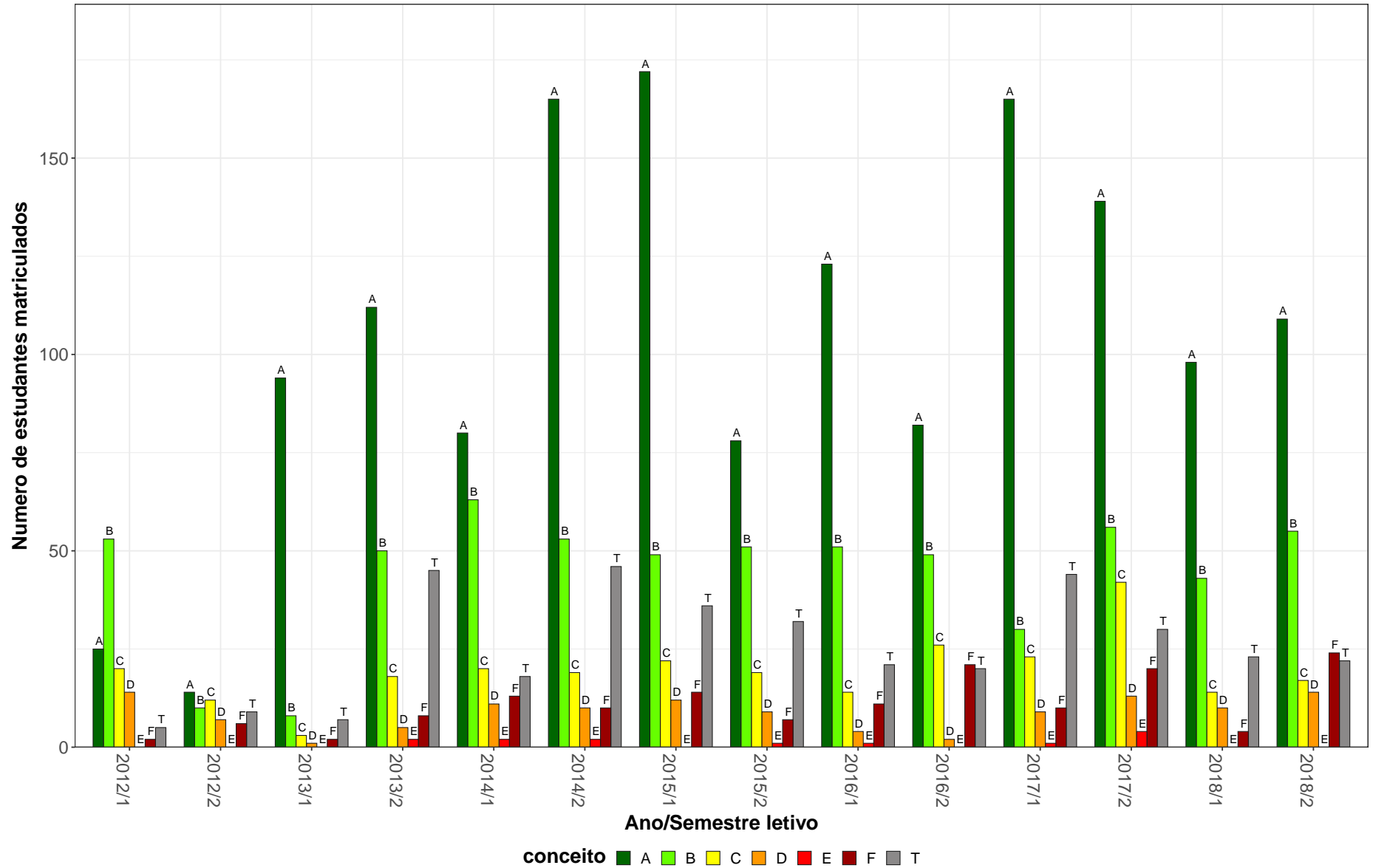
PSI070–Tópicos Especiais em Psicanálise



Figura 23: Conceito obtido pelos estudantes na atividade acadêmica curricular PSI070-Tópicos Especiais em Psicanálise no período de 2011 a 2018 na Faculdade de Filosofia e Ciências Humanas.



**Tabela 25: Avaliação da atividade PSI604-Topicos em Teoria Psicologica Contemporanea no período de 2011 e 2018**

Situação	2011		2012		2013		2014		2015		2016		2017		2018		Total	
	Freq.	%	Freq.	%	Freq.	%	Freq.	%	Freq.	%	Freq.	%	Freq.	%	Freq.	%	Freq.	%
<b>Ciência da Computação (Bacharelado)</b>																		
Aprovado	13	100%	1	33,3%	2	100%	2	100%	0	-	0	-	0	-	0	-	18	90%
Reprovado (I)	0	0%	1	33,3%	0	0%	0	0%	0	-	0	-	0	-	0	-	1	5%
Reprovado (R)	0	0%	0	0%	0	0%	0	0%	0	-	0	-	0	-	0	-	0	0%
Trancamento	0	0%	1	33,3%	0	0%	0	0%	0	-	0	-	0	-	0	-	1	5%
Total	13	100%	3	100%	2	100%	2	100%	0	-	0	-	0	-	0	-	20	100%
<b>Comunicação Social Diurno (Bacharelado)</b>																		
Aprovado	2	66,7%	3	100%	5	62,5%	1	100%	0	0%	1	100%	2	100%	4	100%	18	78,3%
Reprovado (I)	0	0%	0	0%	2	25%	0	0%	0	0%	0	0%	0	0%	0	0%	2	8,7%
Reprovado (R)	0	0%	0	0%	0	0%	0	0%	0	0%	0	0%	0	0%	0	0%	0	0%
Trancamento	1	33,3%	0	0%	1	12,5%	0	0%	1	100%	0	0%	0	0%	0	0%	3	13%
Total	3	100%	3	100%	8	100%	1	100%	1	100%	1	100%	2	100%	4	100%	23	100%
<b>Engenharia Civil (Bacharelado)</b>																		
Aprovado	0	0%	0	0%	5	62,5%	6	100%	0	-	2	40%	0	-	2	18,2%	15	44,1%
Reprovado (I)	0	0%	1	100%	1	12,5%	0	0%	0	-	1	20%	0	-	0	0%	3	8,8%
Reprovado (R)	1	33,3%	0	0%	0	0%	0	0%	0	-	1	20%	0	-	0	0%	2	5,9%
Trancamento	2	66,7%	0	0%	2	25%	0	0%	0	-	1	20%	0	-	9	81,8%	14	41,2%
Total	3	100%	1	100%	8	100%	6	100%	0	-	5	100%	0	-	11	100%	34	100%
<b>Pedagogia Diurno (Licenciatura)</b>																		
Aprovado	1	100%	0	0%	11	84,6%	0	-	0	-	1	100%	4	100%	3	50%	20	76,9%
Reprovado (I)	0	0%	0	0%	0	0%	0	-	0	-	0	0%	0	0%	2	33,3%	2	7,7%
Reprovado (R)	0	0%	0	0%	0	0%	0	-	0	-	0	0%	0	0%	1	16,7%	1	3,8%
Trancamento	0	0%	1	100%	2	15,4%	0	-	0	-	0	0%	0	0%	0	0%	3	11,5%
Total	1	100%	1	100%	13	100%	0	-	0	-	1	100%	4	100%	6	100%	26	100%

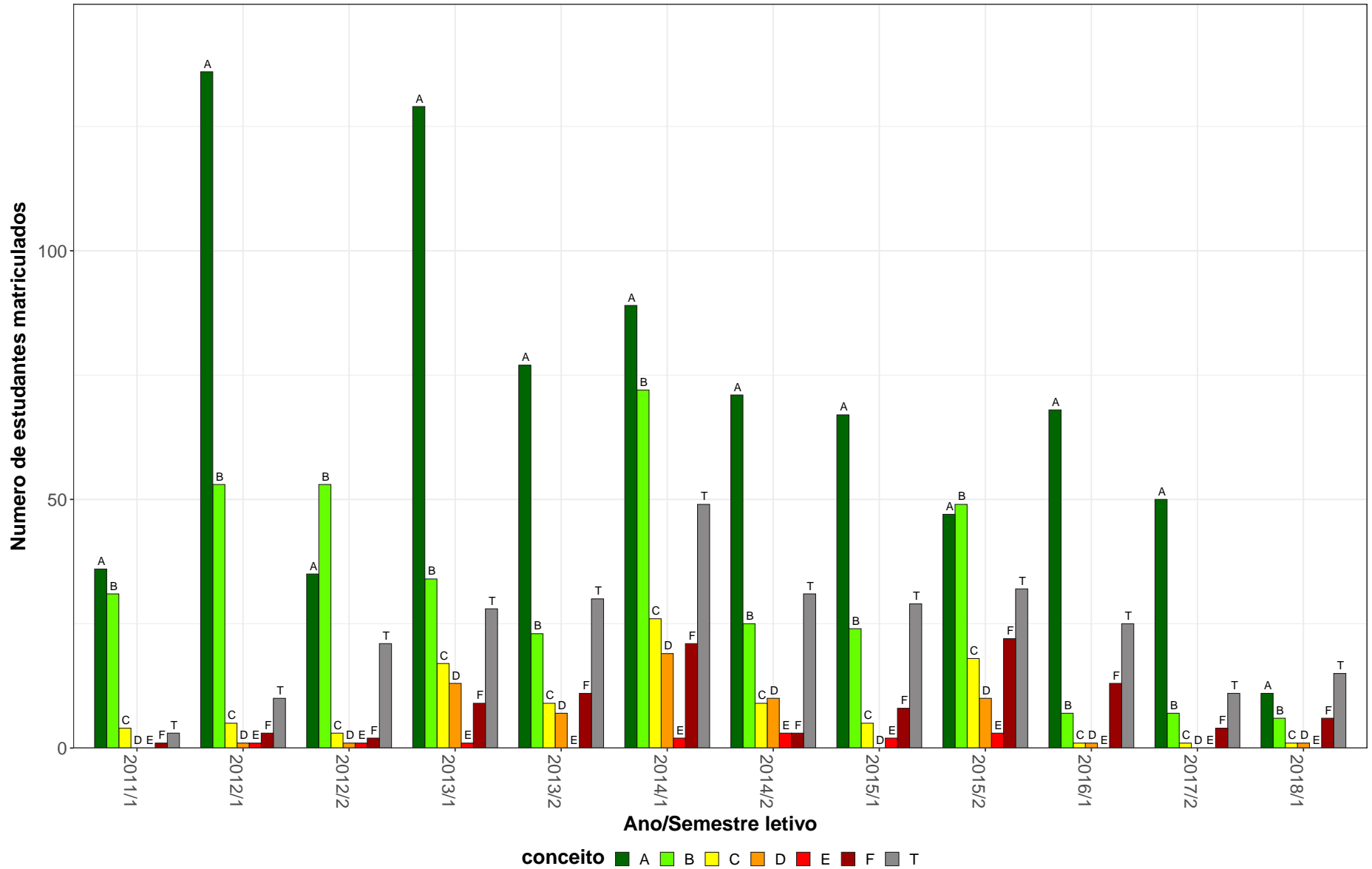
\* Foram destacadas na cor cinza as células em que o percentual de aprovados é menor do que o percentual geral de aprovados da atividade acadêmica curricular, considerando todo o período avaliado.

**Tabela 25: Avaliação da atividade PSI604-Topicos em Teoria Psicologica Contemporanea no período de 2011 e 2018 (Continuação)**

Situação	2011		2012		2013		2014		2015		2016		2017		2018		Total	
	Freq.	%	Freq.	%	Freq.	%	Freq.	%	Freq.	%	Freq.	%	Freq.	%	Freq.	%	Freq.	%
<b>Psicologia (Bacharelado)</b>																		
Aprovado	828	86,6%	147	73,9%	30	58,8%	2	40%	0	-	0	-	0	-	0	-	1007	83,2%
Reprovado (I)	29	3%	18	9%	9	17,6%	0	0%	0	-	0	-	0	-	0	-	56	4,6%
Reprovado (R)	30	3,1%	9	4,5%	2	3,9%	1	20%	0	-	0	-	0	-	0	-	42	3,5%
Trancamento	69	7,2%	25	12,6%	10	19,6%	2	40%	0	-	0	-	0	-	0	-	106	8,8%
Total	956	100%	199	100%	51	100%	5	100%	0	-	0	-	0	-	0	-	1211	100%
<b>Psicologia (Licenciatura)</b>																		
Aprovado	13	100%	1	100%	0	0%	0	-	0	-	0	-	0	-	0	-	14	93,3%
Reprovado (I)	0	0%	0	0%	0	0%	0	-	0	-	0	-	0	-	0	-	0	0%
Reprovado (R)	0	0%	0	0%	0	0%	0	-	0	-	0	-	0	-	0	-	0	0%
Trancamento	0	0%	0	0%	1	100%	0	-	0	-	0	-	0	-	0	-	1	6,7%
Total	13	100%	1	100%	1	100%	0	-	0	-	0	-	0	-	0	-	15	100%
<b>Psicologia (Psicólogo)</b>																		
Aprovado	715	80,6%	344	71,7%	357	74,7%	282	71,6%	330	75,2%	327	78,4%	527	77,6%	316	71%	3198	75,8%
Reprovado (I)	34	3,8%	31	6,5%	27	5,6%	20	5,1%	22	5%	7	1,7%	42	6,2%	16	3,6%	199	4,7%
Reprovado (R)	17	1,9%	22	4,6%	19	4%	19	4,8%	15	3,4%	8	1,9%	19	2,8%	20	4,5%	139	3,3%
Trancamento	121	13,6%	83	17,3%	75	15,7%	73	18,5%	72	16,4%	75	18%	91	13,4%	93	20,9%	683	16,2%
Total	887	100%	480	100%	478	100%	394	100%	439	100%	417	100%	679	100%	445	100%	4219	100%
<b>TOTAL</b>																		
Aprovado	1583	83,8%	501	71,6%	429	70,8%	299	72%	342	75%	343	78%	554	76,9%	339	69,8%	4390	76,8%
Reprovado (I)	66	3,5%	52	7,4%	43	7,1%	20	4,8%	22	4,8%	9	2%	43	6%	18	3,7%	273	4,8%
Reprovado (R)	48	2,5%	32	4,6%	27	4,5%	21	5,1%	16	3,5%	10	2,3%	22	3,1%	23	4,7%	199	3,5%
Trancamento	193	10,2%	115	16,4%	107	17,7%	75	18,1%	76	16,7%	78	17,7%	101	14%	106	21,8%	851	14,9%
Total	1890	100%	700	100%	606	100%	415	100%	456	100%	440	100%	720	100%	486	100%	5713	100%

\* Foram destacadas na cor cinza as células em que o percentual de aprovados é menor do que o percentual geral de aprovados da atividade acadêmica curricular, considerando todo o período avaliado.

PSI604–Tópicos em Teoria Psicológica Contemporânea



Figura 24: Conceito obtido pelos estudantes na atividade acadêmica curricular PSI604-Tópicos em Teoria Psicológica Contemporânea no período de 2011 a 2018 na Faculdade de Filosofia e Ciências Humanas.

## 2.8 Atividades acadêmicas curriculares ofertadas pelo Departamento SOA

Tabela 26: Avaliação da atividade SOA024-Metodologia I no período de 2011 e 2018

Situação	2011		2012		2013		2014		2015		2016		2017		2018		Total	
	Freq.	%	Freq.	%	Freq.	%	Freq.	%	Freq.	%	Freq.	%	Freq.	%	Freq.	%	Freq.	%
<b>Ciências Sociais (Bacharelado)</b>																		
Aprovado	62	78,5%	44	65,7%	36	41,9%	52	49,5%	44	58,7%	61	83,6%	42	79,2%	43	79,6%	384	64,9%
Reprovado (I)	6	7,6%	11	16,4%	19	22,1%	18	17,1%	14	18,7%	0	0%	5	9,4%	4	7,4%	77	13%
Reprovado (R)	2	2,5%	4	6%	18	20,9%	17	16,2%	5	6,7%	5	6,8%	2	3,8%	0	0%	53	9%
Trancamento	9	11,4%	8	11,9%	13	15,1%	18	17,1%	12	16%	7	9,6%	4	7,5%	7	13%	78	13,2%
Total	79	100%	67	100%	86	100%	105	100%	75	100%	73	100%	53	100%	54	100%	592	100%
<b>Ciências Sociais (Licenciatura)</b>																		
Aprovado	2	66,7%	1	50%	2	22,2%	10	76,9%	11	61,1%	12	85,7%	14	77,8%	13	92,9%	65	71,4%
Reprovado (I)	0	0%	0	0%	2	22,2%	0	0%	5	27,8%	0	0%	2	11,1%	1	7,1%	10	11%
Reprovado (R)	0	0%	0	0%	4	44,4%	2	15,4%	0	0%	2	14,3%	1	5,6%	0	0%	9	9,9%
Trancamento	1	33,3%	1	50%	1	11,1%	1	7,7%	2	11,1%	0	0%	1	5,6%	0	0%	7	7,7%
Total	3	100%	2	100%	9	100%	13	100%	18	100%	14	100%	18	100%	14	100%	91	100%
<b>TOTAL</b>																		
Aprovado	64	78%	45	65,2%	38	40%	62	52,5%	56	58,9%	73	83,9%	56	78,9%	56	82,4%	450	65,7%
Reprovado (I)	6	7,3%	11	15,9%	21	22,1%	18	15,3%	19	20%	0	0%	7	9,9%	5	7,4%	87	12,7%
Reprovado (R)	2	2,4%	4	5,8%	22	23,2%	19	16,1%	5	5,3%	7	8%	3	4,2%	0	0%	62	9,1%
Trancamento	10	12,2%	9	13%	14	14,7%	19	16,1%	15	15,8%	7	8%	5	7%	7	10,3%	86	12,6%
Total	82	100%	69	100%	95	100%	118	100%	95	100%	87	100%	71	100%	68	100%	685	100%

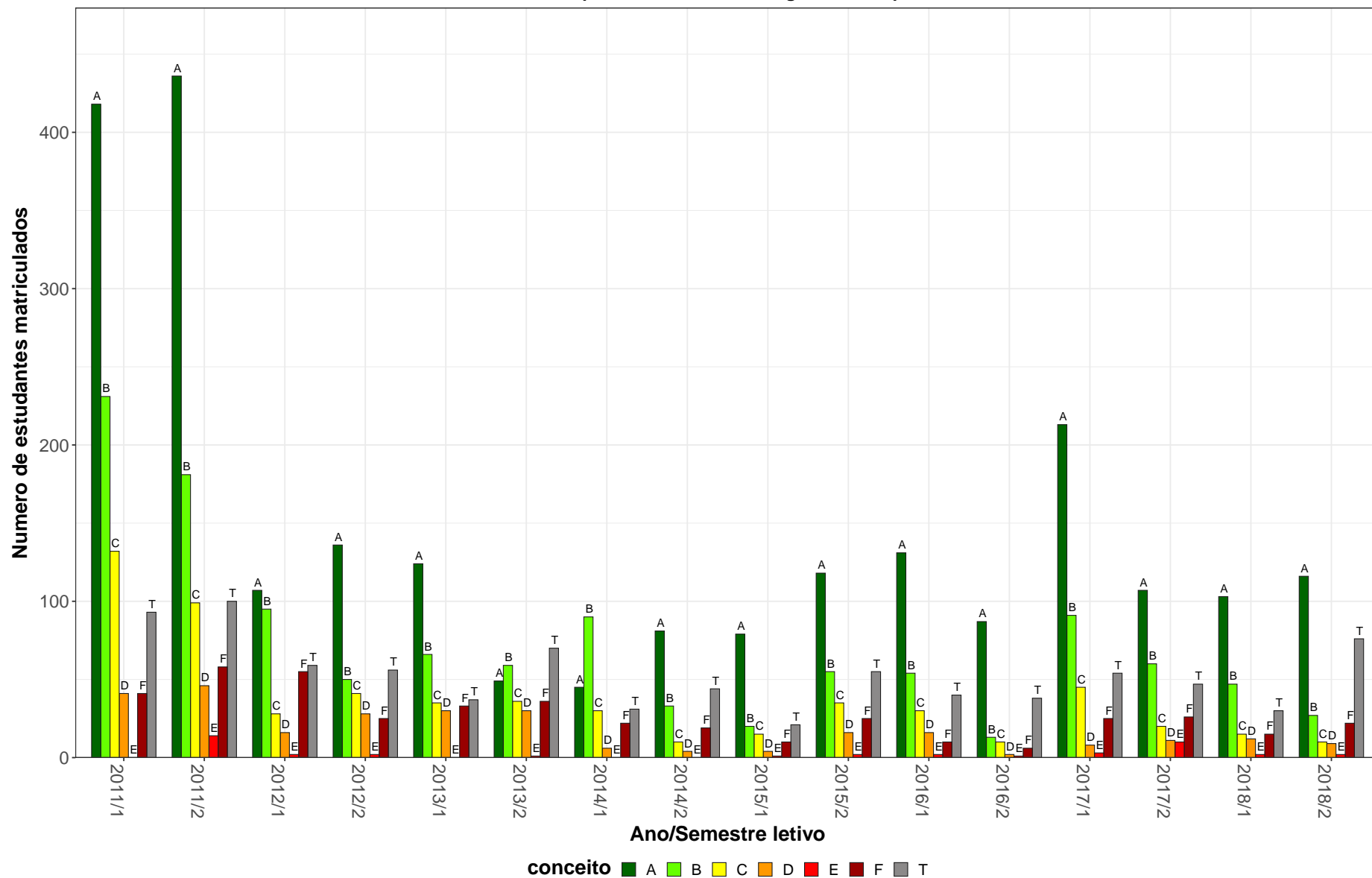
\* Foram destacadas na cor cinza as células em que o percentual de aprovados é menor do que o percentual geral de aprovados da atividade acadêmica curricular, considerando todo o período avaliado.

SOA024–Metodologia I



Figura 25: Conceito obtido pelos estudantes na atividade acadêmica curricular SOA024-Metodologia I no período de 2011 a 2018 na Faculdade de Filosofia e Ciências Humanas.

Tabela 27: Avaliação da atividade SOA048-Fundamentos de Análise Sociológica no período de 2011 e 2018

Situação	2011		2012		2013		2014		2015		2016		2017		2018		Total	
	Freq.	%	Freq.	%	Freq.	%	Freq.	%	Freq.	%	Freq.	%	Freq.	%	Freq.	%	Freq.	%
<b>Administração Diurno (Bacharelado)</b>																		
Aprovado	51	94,4%	47	94%	50	94,3%	37	88,1%	34	79,1%	45	84,9%	41	78,8%	44	86,3%	349	87,7%
Reprovado (I)	1	1,9%	2	4%	1	1,9%	0	0%	1	2,3%	1	1,9%	5	9,6%	5	9,8%	16	4%
Reprovado (R)	0	0%	0	0%	0	0%	2	4,8%	5	11,6%	4	7,5%	1	1,9%	0	0%	12	3%
Trancamento	2	3,7%	1	2%	2	3,8%	3	7,1%	3	7%	3	5,7%	5	9,6%	2	3,9%	21	5,3%
Total	54	100%	50	100%	53	100%	42	100%	43	100%	53	100%	52	100%	51	100%	398	100%
<b>Administração Noturno (Bacharelado)</b>																		
Aprovado	35	81,4%	42	95,5%	46	85,2%	36	87,8%	34	79,1%	32	72,7%	44	81,5%	48	82,8%	317	83,2%
Reprovado (I)	2	4,7%	0	0%	5	9,3%	1	2,4%	0	0%	1	2,3%	0	0%	2	3,4%	11	2,9%
Reprovado (R)	5	11,6%	2	4,5%	1	1,9%	3	7,3%	5	11,6%	8	18,2%	6	11,1%	4	6,9%	34	8,9%
Trancamento	1	2,3%	0	0%	2	3,7%	1	2,4%	4	9,3%	3	6,8%	4	7,4%	4	6,9%	19	5%
Total	43	100%	44	100%	54	100%	41	100%	43	100%	44	100%	54	100%	58	100%	381	100%
<b>Antropologia (Bacharelado)</b>																		
Aprovado	34	82,9%	31	64,6%	43	70,5%	33	73,3%	38	86,4%	31	81,6%	32	78%	27	67,5%	269	75,1%
Reprovado (I)	3	7,3%	2	4,2%	2	3,3%	8	17,8%	0	0%	2	5,3%	0	0%	0	0%	17	4,7%
Reprovado (R)	1	2,4%	10	20,8%	8	13,1%	3	6,7%	3	6,8%	3	7,9%	4	9,8%	11	27,5%	43	12%
Trancamento	3	7,3%	5	10,4%	8	13,1%	1	2,2%	3	6,8%	2	5,3%	5	12,2%	2	5%	29	8,1%
Total	41	100%	48	100%	61	100%	45	100%	44	100%	38	100%	41	100%	40	100%	358	100%
<b>Ciências do Estado (Bacharelado)</b>																		
Aprovado	0	0%	0	0%	8	66,7%	17	63%	8	50%	9	47,4%	2	66,7%	1	33,3%	45	54,9%
Reprovado (I)	1	100%	1	100%	0	0%	0	0%	3	18,8%	1	5,3%	1	33,3%	1	33,3%	8	9,8%
Reprovado (R)	0	0%	0	0%	1	8,3%	0	0%	3	18,8%	5	26,3%	0	0%	0	0%	9	11%
Trancamento	0	0%	0	0%	3	25%	10	37%	2	12,5%	4	21,1%	0	0%	1	33,3%	20	24,4%
Total	1	100%	1	100%	12	100%	27	100%	16	100%	19	100%	3	100%	3	100%	82	100%

\* Foram destacadas na cor cinza as células em que o percentual de aprovados é menor do que o percentual geral de aprovados da atividade acadêmica curricular, considerando todo o período avaliado.

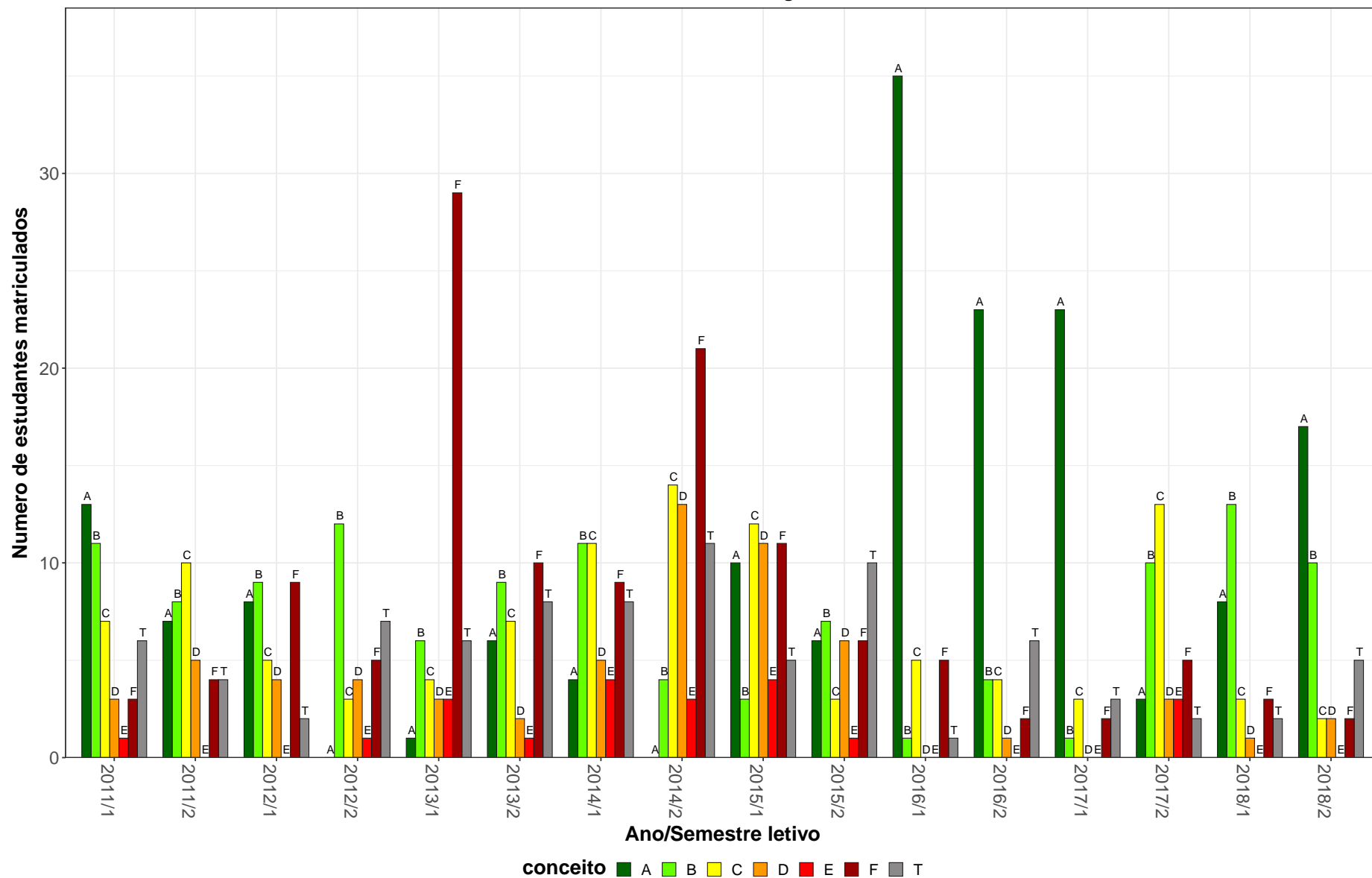
Tabela 27: Avaliação da atividade SOA048-Fundamentos de Análise Sociológica no período de 2011 e 2018 (Continuação)

Situação	2011		2012		2013		2014		2015		2016		2017		2018		Total	
	Freq.	%	Freq.	%	Freq.	%	Freq.	%	Freq.	%	Freq.	%	Freq.	%	Freq.	%	Freq.	%
<b>Ciências Socioambientais (Bacharelado)</b>																		
Aprovado	44	88%	34	72,3%	37	75,5%	32	82,1%	31	70,5%	30	60%	32	62,7%	36	70,6%	276	72,4%
Reprovado (I)	0	0%	1	2,1%	0	0%	0	0%	4	9,1%	7	14%	4	7,8%	6	11,8%	22	5,8%
Reprovado (R)	3	6%	8	17%	10	20,4%	3	7,7%	6	13,6%	3	6%	4	7,8%	1	2%	38	10%
Trancamento	3	6%	4	8,5%	2	4,1%	4	10,3%	3	6,8%	10	20%	11	21,6%	8	15,7%	45	11,8%
Total	50	100%	47	100%	49	100%	39	100%	44	100%	50	100%	51	100%	51	100%	381	100%
<b>Comunicação Social Diurno (Bacharelado)</b>																		
Aprovado	80	96,4%	75	97,4%	77	96,2%	66	89,2%	62	88,6%	2	33,3%	3	100%	0	-	365	92,9%
Reprovado (I)	0	0%	0	0%	3	3,8%	5	6,8%	2	2,9%	2	33,3%	0	0%	0	-	12	3,1%
Reprovado (R)	2	2,4%	1	1,3%	0	0%	0	0%	2	2,9%	2	33,3%	0	0%	0	-	7	1,8%
Trancamento	1	1,2%	1	1,3%	0	0%	3	4,1%	4	5,7%	0	0%	0	0%	0	-	9	2,3%
Total	83	100%	77	100%	80	100%	74	100%	70	100%	6	100%	3	100%	0	-	393	100%
<b>Comunicação Social Noturno (Bacharelado)</b>																		
Aprovado	36	97,3%	35	92,1%	33	91,7%	34	87,2%	32	80%	0	0%	4	66,7%	0	-	174	87,4%
Reprovado (I)	1	2,7%	0	0%	1	2,8%	0	0%	1	2,5%	0	0%	0	0%	0	-	3	1,5%
Reprovado (R)	0	0%	2	5,3%	2	5,6%	4	10,3%	4	10%	1	33,3%	0	0%	0	-	13	6,5%
Trancamento	0	0%	1	2,6%	0	0%	1	2,6%	3	7,5%	2	66,7%	2	33,3%	0	-	9	4,5%
Total	37	100%	38	100%	36	100%	39	100%	40	100%	3	100%	6	100%	0	-	199	100%
<b>Design de Moda (Bacharelado)</b>																		
Aprovado	0	-	1	100%	0	0%	7	58,3%	4	57,1%	5	71,4%	3	75%	1	25%	21	58,3%
Reprovado (I)	0	-	0	0%	0	0%	1	8,3%	1	14,3%	0	0%	0	0%	0	0%	2	5,6%
Reprovado (R)	0	-	0	0%	0	0%	2	16,7%	0	0%	1	14,3%	1	25%	2	50%	6	16,7%
Trancamento	0	-	0	0%	1	100%	2	16,7%	2	28,6%	1	14,3%	0	0%	1	25%	7	19,4%
Total	0	-	1	100%	1	100%	12	100%	7	100%	7	100%	4	100%	4	100%	36	100%
<b>Engenharia Civil (Bacharelado)</b>																		
Aprovado	9	75%	21	91,3%	18	90%	31	83,8%	9	90%	5	83,3%	8	80%	7	77,8%	108	85%
Reprovado (I)	1	8,3%	1	4,3%	0	0%	4	10,8%	1	10%	0	0%	0	0%	2	22,2%	9	7,1%
Reprovado (R)	1	8,3%	0	0%	1	5%	1	2,7%	0	0%	0	0%	0	0%	0	0%	3	2,4%
Trancamento	1	8,3%	1	4,3%	1	5%	1	2,7%	0	0%	1	16,7%	2	20%	0	0%	7	5,5%
Total	12	100%	23	100%	20	100%	37	100%	10	100%	6	100%	10	100%	9	100%	127	100%

\* Foram destacadas na cor cinza as células em que o percentual de aprovados é menor do que o percentual geral de aprovados da atividade acadêmica curricular, considerando todo o período avaliado.

**Tabela 27: Avaliação da atividade SOA048-Fundamentos de Análise Sociológica no período de 2011 e 2018 (Continuação)**

Situação	2011		2012		2013		2014		2015		2016		2017		2018		Total	
	Freq.	%	Freq.	%	Freq.	%	Freq.	%	Freq.	%	Freq.	%	Freq.	%	Freq.	%	Freq.	%
<b>Engenharia de Controle e Automação Noturno (Bacharelado)</b>																		
Aprovado	0	-	3	60%	2	50%	1	100%	3	60%	4	66,7%	6	75%	5	62,5%	24	64,9%
Reprovado (I)	0	-	0	0%	1	25%	0	0%	0	0%	0	0%	1	12,5%	0	0%	2	5,4%
Reprovado (R)	0	-	0	0%	1	25%	0	0%	1	20%	0	0%	0	0%	1	12,5%	3	8,1%
Trancamento	0	-	2	40%	0	0%	0	0%	1	20%	2	33,3%	1	12,5%	2	25%	8	21,6%
Total	0	-	5	100%	4	100%	1	100%	5	100%	6	100%	8	100%	8	100%	37	100%
<b>Engenharia de Produção (Bacharelado)</b>																		
Aprovado	1	50%	2	100%	10	90,9%	1	100%	0	-	2	100%	13	92,9%	9	100%	38	92,7%
Reprovado (I)	0	0%	0	0%	0	0%	0	0%	0	-	0	0%	0	0%	0	0%	0	0%
Reprovado (R)	1	50%	0	0%	0	0%	0	0%	0	-	0	0%	0	0%	0	0%	1	2,4%
Trancamento	0	0%	0	0%	1	9,1%	0	0%	0	-	0	0%	1	7,1%	0	0%	2	4,9%
Total	2	100%	2	100%	11	100%	1	100%	0	-	2	100%	14	100%	9	100%	41	100%
<b>Engenharia Elétrica (Bacharelado)</b>																		
Aprovado	4	57,1%	7	77,8%	11	73,3%	2	100%	17	94,4%	10	83,3%	3	75%	8	100%	62	82,7%
Reprovado (I)	0	0%	0	0%	0	0%	0	0%	0	0%	0	0%	0	0%	0	0%	0	0%
Reprovado (R)	3	42,9%	2	22,2%	1	6,7%	0	0%	0	0%	1	8,3%	0	0%	0	0%	7	9,3%
Trancamento	0	0%	0	0%	3	20%	0	0%	1	5,6%	1	8,3%	1	25%	0	0%	6	8%
Total	7	100%	9	100%	15	100%	2	100%	18	100%	12	100%	4	100%	8	100%	75	100%
<b>Estatística (Bacharelado)</b>																		
Aprovado	0	-	1	100%	0	0%	2	100%	8	100%	6	85,7%	7	87,5%	2	66,7%	26	86,7%
Reprovado (I)	0	-	0	0%	0	0%	0	0%	0	0%	0	0%	1	12,5%	0	0%	1	3,3%
Reprovado (R)	0	-	0	0%	0	0%	0	0%	0	0%	0	0%	0	0%	0	0%	0	0%
Trancamento	0	-	0	0%	1	100%	0	0%	0	0%	1	14,3%	0	0%	1	33,3%	3	10%
Total	0	-	1	100%	1	100%	2	100%	8	100%	7	100%	8	100%	3	100%	30	100%
<b>Gestão Pública (Bacharelado)</b>																		
Aprovado	78	94%	64	73,6%	70	69,3%	49	62,8%	45	59,2%	56	66,7%	61	71,8%	64	71,9%	487	71,3%
Reprovado (I)	4	4,8%	4	4,6%	3	3%	3	3,8%	2	2,6%	5	6%	6	7,1%	0	0%	27	4%
Reprovado (R)	0	0%	8	9,2%	18	17,8%	13	16,7%	25	32,9%	7	8,3%	6	7,1%	12	13,5%	89	13%
Trancamento	1	1,2%	11	12,6%	10	9,9%	13	16,7%	4	5,3%	16	19%	12	14,1%	13	14,6%	80	11,7%
Total	83	100%	87	100%	101	100%	78	100%	76	100%	84	100%	85	100%	89	100%	683	100%

\* Foram destacadas na cor cinza as células em que o percentual de aprovados é menor do que o percentual geral de aprovados da atividade acadêmica curricular, considerando todo o período avaliado.



**Tabela 27: Avaliação da atividade SOA048-Fundamentos de Análise Sociológica no período de 2011 e 2018 (Continuação)**

Situação	2011		2012		2013		2014		2015		2016		2017		2018		Total	
	Freq.	%	Freq.	%	Freq.	%	Freq.	%	Freq.	%	Freq.	%	Freq.	%	Freq.	%	Freq.	%
<b>História Diurno (Bacharelado)</b>																		
Aprovado	7	53,8%	8	66,7%	19	61,3%	11	45,8%	34	85%	2	66,7%	20	95,2%	43	100%	144	77%
Reprovado (I)	1	7,7%	0	0%	4	12,9%	0	0%	1	2,5%	0	0%	0	0%	0	0%	6	3,2%
Reprovado (R)	0	0%	3	25%	1	3,2%	7	29,2%	2	5%	0	0%	0	0%	0	0%	13	7%
Trancamento	5	38,5%	1	8,3%	7	22,6%	6	25%	3	7,5%	1	33,3%	1	4,8%	0	0%	24	12,8%
Total	13	100%	12	100%	31	100%	24	100%	40	100%	3	100%	21	100%	43	100%	187	100%
<b>História Diurno (Licenciatura)</b>																		
Aprovado	29	96,7%	32	94,1%	15	83,3%	15	53,6%	5	50%	39	92,9%	22	95,7%	0	-	157	84,9%
Reprovado (I)	0	0%	0	0%	2	11,1%	0	0%	2	20%	1	2,4%	1	4,3%	0	-	6	3,2%
Reprovado (R)	0	0%	1	2,9%	0	0%	7	25%	1	10%	1	2,4%	0	0%	0	-	10	5,4%
Trancamento	1	3,3%	1	2,9%	1	5,6%	6	21,4%	2	20%	1	2,4%	0	0%	0	-	12	6,5%
Total	30	100%	34	100%	18	100%	28	100%	10	100%	42	100%	23	100%	0	-	185	100%
<b>História Noturno (Licenciatura)</b>																		
Aprovado	42	91,3%	35	85,4%	41	83,7%	33	78,6%	38	84,4%	36	85,7%	39	92,9%	34	85%	298	85,9%
Reprovado (I)	1	2,2%	0	0%	4	8,2%	7	16,7%	1	2,2%	3	7,1%	1	2,4%	1	2,5%	18	5,2%
Reprovado (R)	0	0%	1	2,4%	1	2%	0	0%	2	4,4%	0	0%	1	2,4%	1	2,5%	6	1,7%
Trancamento	3	6,5%	5	12,2%	3	6,1%	2	4,8%	4	8,9%	3	7,1%	1	2,4%	4	10%	25	7,2%
Total	46	100%	41	100%	49	100%	42	100%	45	100%	42	100%	42	100%	40	100%	347	100%
<b>Jornalismo Diurno (Bacharelado)</b>																		
Aprovado	0	-	0	-	0	-	0	-	0	-	16	100%	18	94,7%	18	90%	52	94,5%
Reprovado (I)	0	-	0	-	0	-	0	-	0	-	0	0%	0	0%	0	0%	0	0%
Reprovado (R)	0	-	0	-	0	-	0	-	0	-	0	0%	1	5,3%	2	10%	3	5,5%
Trancamento	0	-	0	-	0	-	0	-	0	-	0	0%	0	0%	0	0%	0	0%
Total	0	-	0	-	0	-	0	-	0	-	16	100%	19	100%	20	100%	55	100%
<b>Jornalismo Noturno (Bacharelado)</b>																		
Aprovado	0	-	0	-	0	-	0	-	0	-	34	91,9%	32	97%	38	95%	104	94,5%
Reprovado (I)	0	-	0	-	0	-	0	-	0	-	2	5,4%	1	3%	2	5%	5	4,5%
Reprovado (R)	0	-	0	-	0	-	0	-	0	-	0	0%	0	0%	0	0%	0	0%
Trancamento	0	-	0	-	0	-	0	-	0	-	1	2,7%	0	0%	0	0%	1	0,9%
Total	0	-	0	-	0	-	0	-	0	-	37	100%	33	100%	40	100%	110	100%

\* Foram destacadas na cor cinza as células em que o percentual de aprovados é menor do que o percentual geral de aprovados da atividade acadêmica curricular, considerando todo o período avaliado.

**Tabela 27: Avaliação da atividade SOA048-Fundamentos de Análise Sociológica no período de 2011 e 2018 (Continuação)**

Situação	2011		2012		2013		2014		2015		2016		2017		2018		Total	
	Freq.	%	Freq.	%	Freq.	%	Freq.	%	Freq.	%	Freq.	%	Freq.	%	Freq.	%	Freq.	%
<b>Letras Noturno (Licenciatura)</b>																		
Aprovado	0	-	0	0%	0	-	2	100%	1	50%	1	100%	3	50%	7	70%	14	63,6%
Reprovado (I)	0	-	0	0%	0	-	0	0%	0	0%	0	0%	1	16,7%	0	0%	1	4,5%
Reprovado (R)	0	-	0	0%	0	-	0	0%	0	0%	0	0%	0	0%	0	0%	0	0%
Trancamento	0	-	1	100%	0	-	0	0%	1	50%	0	0%	2	33,3%	3	30%	7	31,8%
Total	0	-	1	100%	0	-	2	100%	2	100%	1	100%	6	100%	10	100%	22	100%
<b>Publicidade e Propaganda (Bacharelado)</b>																		
Aprovado	0	-	0	-	0	-	0	-	0	-	36	97,3%	33	82,5%	40	81,6%	109	86,5%
Reprovado (I)	0	-	0	-	0	-	0	-	0	-	1	2,7%	5	12,5%	2	4,1%	8	6,3%
Reprovado (R)	0	-	0	-	0	-	0	-	0	-	0	0%	0	0%	5	10,2%	5	4%
Trancamento	0	-	0	-	0	-	0	-	0	-	0	0%	2	5%	2	4,1%	4	3,2%
Total	0	-	0	-	0	-	0	-	0	-	37	100%	40	100%	49	100%	126	100%
<b>Relações Públicas (Bacharelado)</b>																		
Aprovado	0	-	0	-	0	-	0	-	0	-	17	89,5%	16	80%	22	91,7%	55	87,3%
Reprovado (I)	0	-	0	-	0	-	0	-	0	-	0	0%	0	0%	1	4,2%	1	1,6%
Reprovado (R)	0	-	0	-	0	-	0	-	0	-	1	5,3%	3	15%	0	0%	4	6,3%
Trancamento	0	-	0	-	0	-	0	-	0	-	1	5,3%	1	5%	1	4,2%	3	4,8%
Total	0	-	0	-	0	-	0	-	0	-	19	100%	20	100%	24	100%	63	100%
<b>Turismo (Bacharelado)</b>																		
Aprovado	31	73,8%	8	66,7%	15	88,2%	25	73,5%	18	69,2%	7	53,8%	13	81,2%	12	70,6%	129	72,9%
Reprovado (I)	2	4,8%	2	16,7%	1	5,9%	2	5,9%	3	11,5%	0	0%	0	0%	1	5,9%	11	6,2%
Reprovado (R)	5	11,9%	1	8,3%	0	0%	3	8,8%	2	7,7%	4	30,8%	1	6,2%	2	11,8%	18	10,2%
Trancamento	4	9,5%	1	8,3%	1	5,9%	4	11,8%	3	11,5%	2	15,4%	2	12,5%	2	11,8%	19	10,7%
Total	42	100%	12	100%	17	100%	34	100%	26	100%	13	100%	16	100%	17	100%	177	100%
<b>TOTAL</b>																		
Aprovado	486	88%	458	82,8%	508	80,1%	450	75,9%	440	75,2%	446	76,1%	478	78,7%	490	78,7%	3756	79,4%
Reprovado (I)	17	3,1%	19	3,4%	30	4,7%	33	5,6%	29	5%	27	4,6%	31	5,1%	24	3,9%	210	4,4%
Reprovado (R)	22	4%	39	7,1%	45	7,1%	48	8,1%	62	10,6%	45	7,7%	33	5,4%	45	7,2%	339	7,2%
Trancamento	27	4,9%	37	6,7%	51	8%	62	10,5%	54	9,2%	68	11,6%	65	10,7%	64	10,3%	428	9%
Total	552	100%	553	100%	634	100%	593	100%	585	100%	586	100%	607	100%	623	100%	4733	100%

\* Foram destacadas na cor cinza as células em que o percentual de aprovados é menor do que o percentual geral de aprovados da atividade acadêmica curricular, considerando todo o período avaliado.

SOA048–Fundamentos de Análise Sociológica

74



Figura 26: Conceito obtido pelos estudantes na atividade acadêmica curricular SOA048-Fundamentos de Análise Sociológica no período de 2011 a 2018 na Faculdade de Filosofia e Ciências Humanas.

**Tabela 28: Avaliação da atividade SOA050-Modernidade e Mudança Social no período de 2011 e 2018**

Situação	2011		2012		2013		2014		2015		2016		2017		2018		Total	
	Freq.	%	Freq.	%	Freq.	%	Freq.	%	Freq.	%	Freq.	%	Freq.	%	Freq.	%	Freq.	%
<b>Ciências do Estado (Bacharelado)</b>																		
Aprovado	45	91,8%	31	60,8%	38	55,1%	27	52,9%	32	57,1%	47	75,8%	33	75%	43	74,1%	296	67,3%
Reprovado (I)	1	2%	2	3,9%	4	5,8%	8	15,7%	14	25%	2	3,2%	3	6,8%	5	8,6%	39	8,9%
Reprovado (R)	0	0%	15	29,4%	18	26,1%	2	3,9%	7	12,5%	6	9,7%	4	9,1%	6	10,3%	58	13,2%
Trancamento	3	6,1%	3	5,9%	9	13%	14	27,5%	3	5,4%	7	11,3%	4	9,1%	4	6,9%	47	10,7%
Total	49	100%	51	100%	69	100%	51	100%	56	100%	62	100%	44	100%	58	100%	440	100%
<b>Ciências Socioambientais (Bacharelado)</b>																		
Aprovado	0	-	0	-	0	-	1	100%	1	100%	8	72,7%	1	100%	0	0%	11	73,3%
Reprovado (I)	0	-	0	-	0	-	0	0%	0	0%	0	0%	0	0%	0	0%	0	0%
Reprovado (R)	0	-	0	-	0	-	0	0%	0	0%	0	0%	0	0%	1	100%	1	6,7%
Trancamento	0	-	0	-	0	-	0	0%	0	0%	3	27,3%	0	0%	0	0%	3	20%
Total	0	-	0	-	0	-	1	100%	1	100%	11	100%	1	100%	1	100%	15	100%
<b>Comunicação Social Diurno (Bacharelado)</b>																		
Aprovado	3	50%	5	71,4%	4	44,4%	13	72,2%	7	43,8%	11	64,7%	2	33,3%	1	33,3%	46	56,1%
Reprovado (I)	1	16,7%	0	0%	2	22,2%	1	5,6%	1	6,2%	1	5,9%	0	0%	0	0%	6	7,3%
Reprovado (R)	1	16,7%	0	0%	1	11,1%	1	5,6%	0	0%	2	11,8%	2	33,3%	0	0%	7	8,5%
Trancamento	1	16,7%	2	28,6%	2	22,2%	3	16,7%	8	50%	3	17,6%	2	33,3%	2	66,7%	23	28%
Total	6	100%	7	100%	9	100%	18	100%	16	100%	17	100%	6	100%	3	100%	82	100%
<b>Comunicação Social Noturno (Bacharelado)</b>																		
Aprovado	1	100%	2	100%	1	100%	3	100%	0	0%	0	0%	1	50%	1	50%	9	60%
Reprovado (I)	0	0%	0	0%	0	0%	0	0%	0	0%	2	100%	0	0%	0	0%	2	13,3%
Reprovado (R)	0	0%	0	0%	0	0%	0	0%	0	0%	0	0%	0	0%	1	50%	1	6,7%
Trancamento	0	0%	0	0%	0	0%	0	0%	2	100%	0	0%	1	50%	0	0%	3	20%
Total	1	100%	2	100%	1	100%	3	100%	2	100%	2	100%	2	100%	2	100%	15	100%

\* Foram destacadas na cor cinza as células em que o percentual de aprovados é menor do que o percentual geral de aprovados da atividade acadêmica curricular, considerando todo o período avaliado.

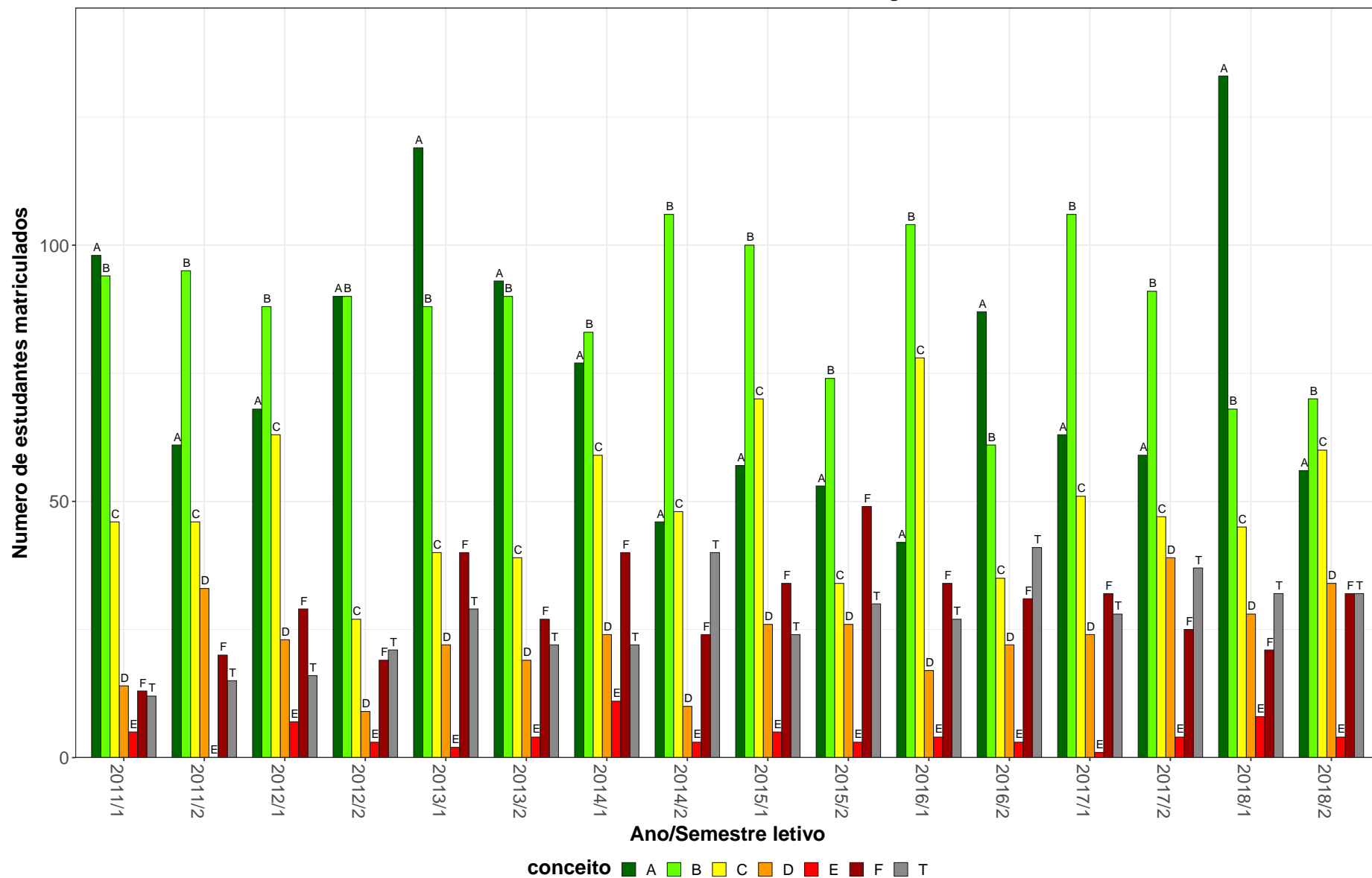
**Tabela 28: Avaliação da atividade SOA050-Modernidade e Mudança Social no período de 2011 e 2018 (Continuação)**

Situação	2011		2012		2013		2014		2015		2016		2017		2018		Total	
	Freq.	%	Freq.	%	Freq.	%	Freq.	%	Freq.	%	Freq.	%	Freq.	%	Freq.	%	Freq.	%
<b>Design de Moda (Bacharelado)</b>																		
Aprovado	0	-	1	100%	12	85,7%	14	50%	18	62,1%	8	36,4%	12	70,6%	7	70%	72	59,5%
Reprovado (I)	0	-	0	0%	1	7,1%	3	10,7%	2	6,9%	9	40,9%	1	5,9%	2	20%	18	14,9%
Reprovado (R)	0	-	0	0%	1	7,1%	7	25%	3	10,3%	4	18,2%	4	23,5%	1	10%	20	16,5%
Trancamento	0	-	0	0%	0	0%	4	14,3%	6	20,7%	1	4,5%	0	0%	0	0%	11	9,1%
Total	0	-	1	100%	14	100%	28	100%	29	100%	22	100%	17	100%	10	100%	121	100%
<b>Engenharia Civil (Bacharelado)</b>																		
Aprovado	123	78,8%	112	86,2%	65	92,9%	37	72,5%	36	90%	51	96,2%	57	90,5%	42	89,4%	523	85,7%
Reprovado (I)	8	5,1%	7	5,4%	2	2,9%	2	3,9%	1	2,5%	0	0%	2	3,2%	1	2,1%	23	3,8%
Reprovado (R)	6	3,8%	2	1,5%	0	0%	4	7,8%	0	0%	1	1,9%	0	0%	0	0%	13	2,1%
Trancamento	19	12,2%	9	6,9%	3	4,3%	8	15,7%	3	7,5%	1	1,9%	4	6,3%	4	8,5%	51	8,4%
Total	156	100%	130	100%	70	100%	51	100%	40	100%	53	100%	63	100%	47	100%	610	100%
<b>Engenharia de Controle e Automação Noturno (Bacharelado)</b>																		
Aprovado	4	100%	7	100%	12	80%	13	65%	13	72,2%	18	85,7%	23	85,2%	8	61,5%	98	78,4%
Reprovado (I)	0	0%	0	0%	0	0%	1	5%	1	5,6%	0	0%	0	0%	2	15,4%	4	3,2%
Reprovado (R)	0	0%	0	0%	0	0%	2	10%	1	5,6%	1	4,8%	2	7,4%	2	15,4%	8	6,4%
Trancamento	0	0%	0	0%	3	20%	4	20%	3	16,7%	2	9,5%	2	7,4%	1	7,7%	15	12%
Total	4	100%	7	100%	15	100%	20	100%	18	100%	21	100%	27	100%	13	100%	125	100%
<b>Engenharia de Produção (Bacharelado)</b>																		
Aprovado	5	83,3%	1	50%	7	77,8%	0	-	0	-	0	-	2	100%	0	-	15	78,9%
Reprovado (I)	0	0%	1	50%	0	0%	0	-	0	-	0	-	0	0%	0	-	1	5,3%
Reprovado (R)	0	0%	0	0%	1	11,1%	0	-	0	-	0	-	0	0%	0	-	1	5,3%
Trancamento	1	16,7%	0	0%	1	11,1%	0	-	0	-	0	-	0	0%	0	-	2	10,5%
Total	6	100%	2	100%	9	100%	0	-	0	-	0	-	2	100%	0	-	19	100%
<b>Engenharia Elétrica (Bacharelado)</b>																		
Aprovado	24	82,8%	11	84,6%	12	70,6%	6	66,7%	35	77,8%	64	88,9%	55	90,2%	14	77,8%	221	83,7%
Reprovado (I)	1	3,4%	1	7,7%	0	0%	1	11,1%	2	4,4%	2	2,8%	2	3,3%	0	0%	9	3,4%
Reprovado (R)	0	0%	1	7,7%	2	11,8%	0	0%	3	6,7%	0	0%	1	1,6%	0	0%	7	2,7%
Trancamento	4	13,8%	0	0%	3	17,6%	2	22,2%	5	11,1%	6	8,3%	3	4,9%	4	22,2%	27	10,2%
Total	29	100%	13	100%	17	100%	9	100%	45	100%	72	100%	61	100%	18	100%	264	100%

\* Foram destacadas na cor cinza as células em que o percentual de aprovados é menor do que o percentual geral de aprovados da atividade acadêmica curricular, considerando todo o período avaliado.

**Tabela 28: Avaliação da atividade SOA050-Modernidade e Mudança Social no período de 2011 e 2018 (Continuação)**

Situação	2011		2012		2013		2014		2015		2016		2017		2018		Total	
	Freq.	%	Freq.	%	Freq.	%	Freq.	%	Freq.	%	Freq.	%	Freq.	%	Freq.	%	Freq.	%
<b>Engenharia Mecânica Diurno (Bacharelado)</b>																		
Aprovado	15	65,2%	10	76,9%	1	50%	1	100%	1	100%	1	100%	3	75%	0	-	32	71,1%
Reprovado (I)	4	17,4%	1	7,7%	1	50%	0	0%	0	0%	0	0%	0	0%	0	-	6	13,3%
Reprovado (R)	2	8,7%	0	0%	0	0%	0	0%	0	0%	0	0%	0	0%	0	-	2	4,4%
Trancamento	2	8,7%	2	15,4%	0	0%	0	0%	0	0%	0	0%	1	25%	0	-	5	11,1%
Total	23	100%	13	100%	2	100%	1	100%	1	100%	1	100%	4	100%	0	-	45	100%
<b>Engenharia Mecânica Noturno (Bacharelado)</b>																		
Aprovado	8	50%	4	50%	3	100%	1	100%	1	100%	0	0%	1	100%	1	100%	19	59,4%
Reprovado (I)	4	25%	0	0%	0	0%	0	0%	0	0%	0	0%	0	0%	0	0%	4	12,5%
Reprovado (R)	1	6,2%	4	50%	0	0%	0	0%	0	0%	0	0%	0	0%	0	0%	5	15,6%
Trancamento	3	18,8%	0	0%	0	0%	0	0%	0	0%	1	100%	0	0%	0	0%	4	12,5%
Total	16	100%	8	100%	3	100%	1	100%	1	100%	1	100%	1	100%	1	100%	32	100%
<b>Estatística (Bacharelado)</b>																		
Aprovado	1	100%	0	0%	0	-	2	66,7%	4	100%	4	66,7%	5	83,3%	3	75%	19	76%
Reprovado (I)	0	0%	1	100%	0	-	0	0%	0	0%	0	0%	0	0%	1	25%	2	8%
Reprovado (R)	0	0%	0	0%	0	-	0	0%	0	0%	0	0%	1	16,7%	0	0%	1	4%
Trancamento	0	0%	0	0%	0	-	1	33,3%	0	0%	2	33,3%	0	0%	0	0%	3	12%
Total	1	100%	1	100%	0	-	3	100%	4	100%	6	100%	6	100%	4	100%	25	100%
<b>Farmácia Diurno (Bacharelado)</b>																		
Aprovado	1	50%	2	100%	1	50%	2	50%	2	100%	0	0%	0	0%	0	-	8	47,1%
Reprovado (I)	0	0%	0	0%	1	50%	1	25%	0	0%	0	0%	0	0%	0	-	2	11,8%
Reprovado (R)	0	0%	0	0%	0	0%	0	0%	0	0%	1	50%	0	0%	0	-	1	5,9%
Trancamento	1	50%	0	0%	0	0%	1	25%	0	0%	1	50%	3	100%	0	-	6	35,3%
Total	2	100%	2	100%	2	100%	4	100%	2	100%	2	100%	3	100%	0	-	17	100%
<b>Fonoaudiologia (Bacharelado)</b>																		
Aprovado	47	92,2%	35	67,3%	44	83%	38	77,6%	23	67,6%	7	87,5%	8	61,5%	0	0%	202	77,1%
Reprovado (I)	0	0%	1	1,9%	2	3,8%	1	2%	3	8,8%	0	0%	1	7,7%	0	0%	8	3,1%
Reprovado (R)	0	0%	13	25%	3	5,7%	5	10,2%	0	0%	0	0%	1	7,7%	0	0%	22	8,4%
Trancamento	4	7,8%	3	5,8%	4	7,5%	5	10,2%	8	23,5%	1	12,5%	3	23,1%	2	100%	30	11,5%
Total	51	100%	52	100%	53	100%	49	100%	34	100%	8	100%	13	100%	2	100%	262	100%

\* Foram destacadas na cor cinza as células em que o percentual de aprovados é menor do que o percentual geral de aprovados da atividade acadêmica curricular, considerando todo o período avaliado.

**Tabela 28: Avaliação da atividade SOA050-Modernidade e Mudança Social no período de 2011 e 2018 (Continuação)**

Situação	2011		2012		2013		2014		2015		2016		2017		2018		Total	
	Freq.	%	Freq.	%	Freq.	%	Freq.	%	Freq.	%	Freq.	%	Freq.	%	Freq.	%	Freq.	%
<b>Letras Diurno (Licenciatura)</b>																		
Aprovado	0	-	0	-	0	-	1	100%	1	33,3%	3	75%	2	66,7%	5	83,3%	12	70,6%
Reprovado (I)	0	-	0	-	0	-	0	0%	1	33,3%	0	0%	0	0%	0	0%	1	5,9%
Reprovado (R)	0	-	0	-	0	-	0	0%	1	33,3%	0	0%	0	0%	0	0%	1	5,9%
Trancamento	0	-	0	-	0	-	0	0%	0	0%	1	25%	1	33,3%	1	16,7%	3	17,6%
Total	0	-	0	-	0	-	1	100%	3	100%	4	100%	3	100%	6	100%	17	100%
<b>Letras Noturno (Licenciatura)</b>																		
Aprovado	1	100%	1	100%	0	-	0	0%	3	100%	4	66,7%	7	77,8%	1	33,3%	17	68%
Reprovado (I)	0	0%	0	0%	0	-	1	50%	0	0%	0	0%	0	0%	0	0%	1	4%
Reprovado (R)	0	0%	0	0%	0	-	0	0%	0	0%	1	16,7%	0	0%	0	0%	1	4%
Trancamento	0	0%	0	0%	0	-	1	50%	0	0%	1	16,7%	2	22,2%	2	66,7%	6	24%
Total	1	100%	1	100%	0	-	2	100%	3	100%	6	100%	9	100%	3	100%	25	100%
<b>Música Noturno (Bacharelado)</b>																		
Aprovado	0	-	0	-	2	66,7%	6	100%	6	54,5%	6	66,7%	2	66,7%	2	100%	24	70,6%
Reprovado (I)	0	-	0	-	0	0%	0	0%	1	9,1%	0	0%	0	0%	0	0%	1	2,9%
Reprovado (R)	0	-	0	-	0	0%	0	0%	1	9,1%	1	11,1%	0	0%	0	0%	2	5,9%
Trancamento	0	-	0	-	1	33,3%	0	0%	3	27,3%	2	22,2%	1	33,3%	0	0%	7	20,6%
Total	0	-	0	-	3	100%	6	100%	11	100%	9	100%	3	100%	2	100%	34	100%
<b>Psicologia (Psicólogo)</b>																		
Aprovado	4	80%	4	80%	0	0%	11	78,6%	12	60%	5	45,5%	0	0%	0	-	36	59%
Reprovado (I)	1	20%	0	0%	1	33,3%	1	7,1%	0	0%	1	9,1%	0	0%	0	-	4	6,6%
Reprovado (R)	0	0%	1	20%	1	33,3%	1	7,1%	0	0%	0	0%	0	0%	0	-	3	4,9%
Trancamento	0	0%	0	0%	1	33,3%	1	7,1%	8	40%	5	45,5%	3	100%	0	-	18	29,5%
Total	5	100%	5	100%	3	100%	14	100%	20	100%	11	100%	3	100%	0	-	61	100%
<b>Turismo (Bacharelado)</b>																		
Aprovado	53	80,3%	34	72,3%	42	80,8%	54	69,2%	33	63,5%	33	67,3%	19	76%	16	47,1%	284	70,5%
Reprovado (I)	3	4,5%	4	8,5%	1	1,9%	8	10,3%	3	5,8%	4	8,2%	4	16%	2	5,9%	29	7,2%
Reprovado (R)	4	6,1%	2	4,3%	5	9,6%	4	5,1%	7	13,5%	4	8,2%	1	4%	4	11,8%	31	7,7%
Trancamento	6	9,1%	7	14,9%	4	7,7%	12	15,4%	9	17,3%	8	16,3%	1	4%	12	35,3%	59	14,6%
Total	66	100%	47	100%	52	100%	78	100%	52	100%	49	100%	25	100%	34	100%	403	100%

\* Foram destacadas na cor cinza as células em que o percentual de aprovados é menor do que o percentual geral de aprovados da atividade acadêmica curricular, considerando todo o período avaliado.

**Tabela 28: Avaliação da atividade SOA050-Modernidade e Mudança Social no período de 2011 e 2018 (Continuação)**

Situação	2011		2012		2013		2014		2015		2016		2017		2018		Total		
	Freq.	%	Freq.	%	Freq.	%	Freq.	%	Freq.	%	Freq.	%	Freq.	%	Freq.	%	Freq.	%	
<b>TOTAL</b>																			
Aprovado	353	79,7%	273	75,8%	249	75%	253	68,2%	243	66,2%	294	72,2%	256	75,5%	156	67,8%	2077	72,9%	
Reprovado (I)	25	5,6%	18	5%	17	5,1%	29	7,8%	30	8,2%	26	6,4%	18	5,3%	14	6,1%	177	6,2%	
Reprovado (R)	16	3,6%	39	10,8%	34	10,2%	28	7,5%	28	7,6%	24	5,9%	23	6,8%	23	10%	215	7,5%	
Trancamento	49	11,1%	30	8,3%	32	9,6%	61	16,4%	66	18%	63	15,5%	42	12,4%	37	16,1%	380	13,3%	
Total	443	100%	360	100%	332	100%	371	100%	367	100%	407	100%	339	100%	230	100%	2849	100%	

\* Foram destacadas na cor cinza as células as células em que o percentual de aprovados é menor do que o percentual geral de aprovados da atividade acadêmica curricular, considerando todo o período avaliado.



SOA050-Modernidade e Mudanca Social



Figura 27: Conceito obtido pelos estudantes na atividade acadêmica curricular SOA050-Modernidade e Mudanca Social no período de 2011 a 2018 na Faculdade de Filosofia e Ciências Humanas.

Tabela 29: Avaliação da atividade SOA071-Topicos em Sociologia no período de 2011 e 2018

Situação	2011		2012		2013		2014		2015		2016		2017		2018		Total	
	Freq.	%	Freq.	%	Freq.	%	Freq.	%	Freq.	%	Freq.	%	Freq.	%	Freq.	%	Freq.	%
<b>Ciências do Estado (Bacharelado)</b>																		
Aprovado	0	0%	1	12,5%	0	0%	0	-	0	0%	0	-	1	100%	0	-	2	13,3%
Reprovado (I)	0	0%	4	50%	1	33,3%	0	-	0	0%	0	-	0	0%	0	-	5	33,3%
Reprovado (R)	1	50%	2	25%	0	0%	0	-	0	0%	0	-	0	0%	0	-	3	20%
Trancamento	1	50%	1	12,5%	2	66,7%	0	-	1	100%	0	-	0	0%	0	-	5	33,3%
Total	2	100%	8	100%	3	100%	0	-	1	100%	0	-	1	100%	0	-	15	100%
<b>Ciências Sociais (Bacharelado)</b>																		
Aprovado	211	74,3%	299	71,4%	183	66,5%	208	68,6%	295	79,5%	204	78,5%	132	62,9%	151	78,2%	1683	72,7%
Reprovado (I)	8	2,8%	12	2,9%	17	6,2%	18	5,9%	10	2,7%	13	5%	9	4,3%	3	1,6%	90	3,9%
Reprovado (R)	17	6%	26	6,2%	18	6,5%	16	5,3%	24	6,5%	12	4,6%	23	11%	18	9,3%	154	6,7%
Trancamento	48	16,9%	82	19,6%	57	20,7%	61	20,1%	42	11,3%	31	11,9%	46	21,9%	21	10,9%	388	16,8%
Total	284	100%	419	100%	275	100%	303	100%	371	100%	260	100%	210	100%	193	100%	2315	100%
<b>Ciências Sociais (Licenciatura)</b>																		
Aprovado	14	66,7%	17	58,6%	24	82,8%	27	62,8%	26	65%	28	73,7%	24	61,5%	38	80,9%	198	69,2%
Reprovado (I)	1	4,8%	1	3,4%	3	10,3%	1	2,3%	5	12,5%	1	2,6%	1	2,6%	0	0%	13	4,5%
Reprovado (R)	2	9,5%	2	6,9%	1	3,4%	2	4,7%	5	12,5%	2	5,3%	6	15,4%	3	6,4%	23	8%
Trancamento	4	19%	9	31%	1	3,4%	13	30,2%	4	10%	7	18,4%	8	20,5%	6	12,8%	52	18,2%
Total	21	100%	29	100%	29	100%	43	100%	40	100%	38	100%	39	100%	47	100%	286	100%
<b>Ciências Socioambientais (Bacharelado)</b>																		
Aprovado	2	100%	36	94,7%	18	90%	58	85,3%	52	82,5%	27	60%	18	62,1%	35	66%	246	77,4%
Reprovado (I)	0	0%	0	0%	0	0%	0	0%	1	1,6%	8	17,8%	0	0%	2	3,8%	11	3,5%
Reprovado (R)	0	0%	0	0%	0	0%	2	2,9%	2	3,2%	2	4,4%	7	24,1%	7	13,2%	20	6,3%
Trancamento	0	0%	2	5,3%	2	10%	8	11,8%	8	12,7%	8	17,8%	4	13,8%	9	17%	41	12,9%
Total	2	100%	38	100%	20	100%	68	100%	63	100%	45	100%	29	100%	53	100%	318	100%

\* Foram destacadas na cor cinza as células em que o percentual de aprovados é menor do que o percentual geral de aprovados da atividade acadêmica curricular, considerando todo o período avaliado.

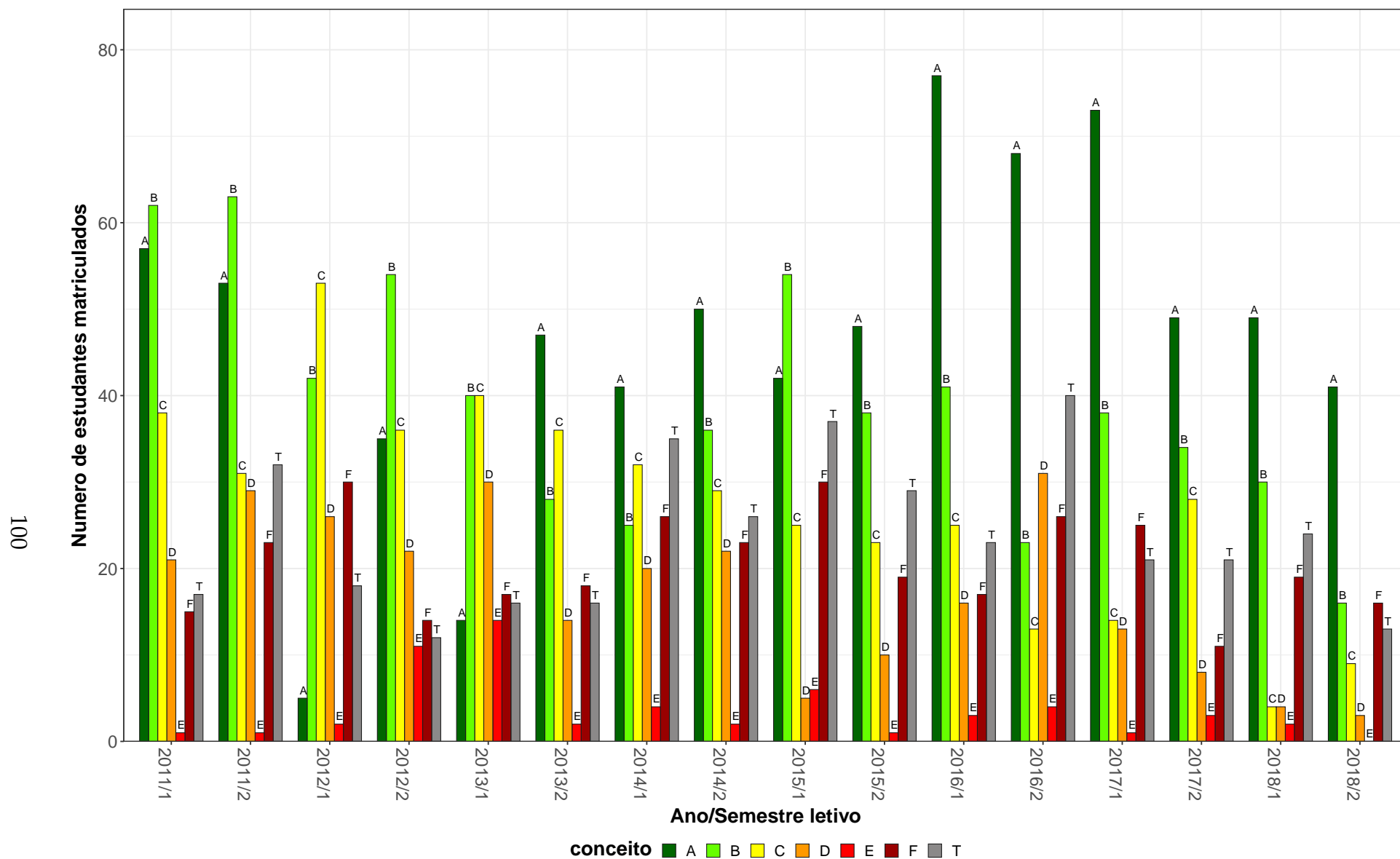
**Tabela 29: Avaliação da atividade SOA071-Topicos em Sociologia no período de 2011 e 2018 (Continuação)**

Situação	2011		2012		2013		2014		2015		2016		2017		2018		Total	
	Freq.	%	Freq.	%	Freq.	%	Freq.	%	Freq.	%	Freq.	%	Freq.	%	Freq.	%	Freq.	%
<b>Comunicação Social Diurno (Bacharelado)</b>																		
Aprovado	14	66,7%	9	40,9%	4	33,3%	5	45,5%	3	100%	1	100%	0	-	0	-	36	51,4%
Reprovado (I)	2	9,5%	1	4,5%	5	41,7%	2	18,2%	0	0%	0	0%	0	-	0	-	10	14,3%
Reprovado (R)	2	9,5%	1	4,5%	1	8,3%	1	9,1%	0	0%	0	0%	0	-	0	-	5	7,1%
Trancamento	3	14,3%	11	50%	2	16,7%	3	27,3%	0	0%	0	0%	0	-	0	-	19	27,1%
Total	21	100%	22	100%	12	100%	11	100%	3	100%	1	100%	0	-	0	-	70	100%
<b>Comunicação Social Noturno (Bacharelado)</b>																		
Aprovado	1	100%	1	33,3%	2	100%	3	60%	3	100%	1	100%	0	0%	0	-	11	68,8%
Reprovado (I)	0	0%	0	0%	0	0%	1	20%	0	0%	0	0%	0	0%	0	-	1	6,2%
Reprovado (R)	0	0%	0	0%	0	0%	1	20%	0	0%	0	0%	0	0%	0	-	1	6,2%
Trancamento	0	0%	2	66,7%	0	0%	0	0%	0	0%	0	0%	1	100%	0	-	3	18,8%
Total	1	100%	3	100%	2	100%	5	100%	3	100%	1	100%	1	100%	0	-	16	100%
<b>Direito Diurno (Bacharelado)</b>																		
Aprovado	1	50%	1	33,3%	0	0%	3	33,3%	1	100%	0	0%	0	-	0	-	6	35,3%
Reprovado (I)	0	0%	0	0%	0	0%	1	11,1%	0	0%	0	0%	0	-	0	-	1	5,9%
Reprovado (R)	0	0%	0	0%	0	0%	1	11,1%	0	0%	0	0%	0	-	0	-	1	5,9%
Trancamento	1	50%	2	66,7%	1	100%	4	44,4%	0	0%	1	100%	0	-	0	-	9	52,9%
Total	2	100%	3	100%	1	100%	9	100%	1	100%	1	100%	0	-	0	-	17	100%
<b>Direito Noturno (Bacharelado)</b>																		
Aprovado	2	66,7%	0	0%	0	-	2	40%	1	33,3%	0	0%	1	50%	0	-	6	40%
Reprovado (I)	0	0%	0	0%	0	-	0	0%	0	0%	0	0%	1	50%	0	-	1	6,7%
Reprovado (R)	1	33,3%	0	0%	0	-	0	0%	0	0%	1	100%	0	0%	0	-	2	13,3%
Trancamento	0	0%	1	100%	0	-	3	60%	2	66,7%	0	0%	0	0%	0	-	6	40%
Total	3	100%	1	100%	0	-	5	100%	3	100%	1	100%	2	100%	0	-	15	100%
<b>Engenharia de Produção (Bacharelado)</b>																		
Aprovado	2	66,7%	2	66,7%	1	50%	3	50%	0	0%	0	-	0	0%	0	-	8	50%
Reprovado (I)	0	0%	0	0%	1	50%	2	33,3%	0	0%	0	-	0	0%	0	-	3	18,8%
Reprovado (R)	0	0%	1	33,3%	0	0%	1	16,7%	0	0%	0	-	0	0%	0	-	2	12,5%
Trancamento	1	33,3%	0	0%	0	0%	0	0%	1	100%	0	-	1	100%	0	-	3	18,8%
Total	3	100%	3	100%	2	100%	6	100%	1	100%	0	-	1	100%	0	-	16	100%

\* Foram destacadas na cor cinza as células em que o percentual de aprovados é menor do que o percentual geral de aprovados da atividade acadêmica curricular, considerando todo o período avaliado.

**Tabela 29: Avaliação da atividade SOA071-Topicos em Sociologia no período de 2011 e 2018 (Continuação)**

Situação	2011		2012		2013		2014		2015		2016		2017		2018		Total	
	Freq.	%	Freq.	%	Freq.	%	Freq.	%	Freq.	%	Freq.	%	Freq.	%	Freq.	%	Freq.	%
<b>Estatística (Bacharelado)</b>																		
Aprovado	0	0%	0	0%	1	100%	0	-	7	87,5%	3	60%	4	100%	0	-	15	75%
Reprovado (I)	0	0%	1	100%	0	0%	0	-	0	0%	0	0%	0	0%	0	-	1	5%
Reprovado (R)	1	100%	0	0%	0	0%	0	-	0	0%	2	40%	0	0%	0	-	3	15%
Trancamento	0	0%	0	0%	0	0%	0	-	1	12,5%	0	0%	0	0%	0	-	1	5%
Total	1	100%	1	100%	1	100%	0	-	8	100%	5	100%	4	100%	0	-	20	100%
<b>Filosofia Diurno (Bacharelado)</b>																		
Aprovado	0	-	1	100%	5	62,5%	2	50%	1	33,3%	0	-	0	-	0	-	9	56,2%
Reprovado (I)	0	-	0	0%	2	25%	1	25%	1	33,3%	0	-	0	-	0	-	4	25%
Reprovado (R)	0	-	0	0%	1	12,5%	0	0%	0	0%	0	-	0	-	0	-	1	6,2%
Trancamento	0	-	0	0%	0	0%	1	25%	1	33,3%	0	-	0	-	0	-	2	12,5%
Total	0	-	1	100%	8	100%	4	100%	3	100%	0	-	0	-	0	-	16	100%
<b>Gestão Pública (Bacharelado)</b>																		
Aprovado	2	66,7%	0	0%	3	100%	5	71,4%	1	100%	35	89,7%	49	76,6%	7	46,7%	102	76,7%
Reprovado (I)	1	33,3%	0	0%	0	0%	0	0%	0	0%	0	0%	1	1,6%	4	26,7%	6	4,5%
Reprovado (R)	0	0%	0	0%	0	0%	0	0%	0	0%	2	5,1%	8	12,5%	2	13,3%	12	9%
Trancamento	0	0%	1	100%	0	0%	2	28,6%	0	0%	2	5,1%	6	9,4%	2	13,3%	13	9,8%
Total	3	100%	1	100%	3	100%	7	100%	1	100%	39	100%	64	100%	15	100%	133	100%
<b>Psicologia (Psicólogo)</b>																		
Aprovado	0	0%	2	25%	8	50%	25	80,6%	3	50%	2	40%	1	25%	2	100%	43	58,9%
Reprovado (I)	0	0%	0	0%	0	0%	1	3,2%	1	16,7%	0	0%	0	0%	0	0%	2	2,7%
Reprovado (R)	0	0%	0	0%	0	0%	1	3,2%	1	16,7%	1	20%	1	25%	0	0%	4	5,5%
Trancamento	1	100%	6	75%	8	50%	4	12,9%	1	16,7%	2	40%	2	50%	0	0%	24	32,9%
Total	1	100%	8	100%	16	100%	31	100%	6	100%	5	100%	4	100%	2	100%	73	100%
<b>Relações Econômicas Internacionais (Bacharelado)</b>																		
Aprovado	0	-	2	100%	2	100%	3	60%	2	50%	1	100%	0	0%	0	-	10	66,7%
Reprovado (I)	0	-	0	0%	0	0%	0	0%	0	0%	0	0%	0	0%	0	-	0	0%
Reprovado (R)	0	-	0	0%	0	0%	0	0%	1	25%	0	0%	0	0%	0	-	1	6,7%
Trancamento	0	-	0	0%	0	0%	2	40%	1	25%	0	0%	1	100%	0	-	4	26,7%
Total	0	-	2	100%	2	100%	5	100%	4	100%	1	100%	1	100%	0	-	15	100%

\* Foram destacadas na cor cinza as células em que o percentual de aprovados é menor do que o percentual geral de aprovados da atividade acadêmica curricular, considerando todo o período avaliado.

**Tabela 29: Avaliação da atividade SOA071-Topicos em Sociologia no período de 2011 e 2018 (Continuação)**

Situação	2011		2012		2013		2014		2015		2016		2017		2018		Total	
	Freq.	%	Freq.	%	Freq.	%	Freq.	%	Freq.	%	Freq.	%	Freq.	%	Freq.	%	Freq.	%
<b>Turismo (Bacharelado)</b>																		
Aprovado	1	100%	0	0%	1	100%	3	60%	3	75%	2	40%	0	-	0	-	10	50%
Reprovado (I)	0	0%	0	0%	0	0%	0	0%	0	0%	2	40%	0	-	0	-	2	10%
Reprovado (R)	0	0%	2	50%	0	0%	2	40%	0	0%	0	0%	0	-	0	-	4	20%
Trancamento	0	0%	2	50%	0	0%	0	0%	1	25%	1	20%	0	-	0	-	4	20%
Total	1	100%	4	100%	1	100%	5	100%	4	100%	5	100%	0	-	0	-	20	100%
<b>TOTAL</b>																		
Aprovado	253	71,5%	384	66,6%	263	66,4%	377	68,4%	414	77,5%	318	75%	235	63,7%	238	75,3%	2482	70,5%
Reprovado (I)	12	3,4%	27	4,7%	31	7,8%	32	5,8%	18	3,4%	26	6,1%	12	3,3%	9	2,8%	167	4,7%
Reprovado (R)	25	7,1%	37	6,4%	23	5,8%	29	5,3%	36	6,7%	22	5,2%	51	13,8%	31	9,8%	254	7,2%
Trancamento	64	18,1%	129	22,4%	79	19,9%	113	20,5%	66	12,4%	58	13,7%	71	19,2%	38	12%	618	17,6%
Total	354	100%	577	100%	396	100%	551	100%	534	100%	424	100%	369	100%	316	100%	3521	100%

\* Foram destacadas na cor cinza as células em que o percentual de aprovados é menor do que o percentual geral de aprovados da atividade acadêmica curricular, considerando todo o período avaliado.

SOA071–Tópicos em Sociologia

105



Figura 28: Conceito obtido pelos estudantes na atividade acadêmica curricular SOA071-Tópicos em Sociologia no período de 2011 a 2018 na Faculdade de Filosofia e Ciências Humanas.

**Tabela 30: Avaliação da atividade SOA072-Topicos em Antropologia no período de 2011 e 2018**

Situação	2011		2012		2013		2014		2015		2016		2017		2018		Total	
	Freq.	%	Freq.	%	Freq.	%	Freq.	%	Freq.	%	Freq.	%	Freq.	%	Freq.	%	Freq.	%
<b>Ciências Sociais (Bacharelado)</b>																		
Aprovado	263	72,3%	224	64,4%	213	71,5%	217	68,5%	204	70,1%	181	69,6%	117	61,3%	160	71,4%	1579	68,9%
Reprovado (I)	18	4,9%	18	5,2%	15	5%	9	2,8%	16	5,5%	16	6,2%	10	5,2%	12	5,4%	114	5%
Reprovado (R)	13	3,6%	12	3,4%	13	4,4%	24	7,6%	25	8,6%	12	4,6%	20	10,5%	18	8%	137	6%
Trancamento	70	19,2%	94	27%	57	19,1%	67	21,1%	46	15,8%	51	19,6%	44	23%	34	15,2%	463	20,2%
Total	364	100%	348	100%	298	100%	317	100%	291	100%	260	100%	191	100%	224	100%	2293	100%
<b>Ciências Sociais (Licenciatura)</b>																		
Aprovado	20	69%	7	53,8%	18	64,3%	22	75,9%	23	47,9%	42	77,8%	20	45,5%	43	68,3%	195	63,3%
Reprovado (I)	3	10,3%	1	7,7%	1	3,6%	1	3,4%	7	14,6%	2	3,7%	3	6,8%	1	1,6%	19	6,2%
Reprovado (R)	1	3,4%	1	7,7%	1	3,6%	0	0%	7	14,6%	3	5,6%	11	25%	4	6,3%	28	9,1%
Trancamento	5	17,2%	4	30,8%	8	28,6%	6	20,7%	11	22,9%	7	13%	10	22,7%	15	23,8%	66	21,4%
Total	29	100%	13	100%	28	100%	29	100%	48	100%	54	100%	44	100%	63	100%	308	100%
<b>Ciências Socioambientais (Bacharelado)</b>																		
Aprovado	7	77,8%	15	75%	26	86,7%	38	66,7%	35	72,9%	40	65,6%	19	47,5%	34	70,8%	214	68,4%
Reprovado (I)	1	11,1%	0	0%	0	0%	2	3,5%	4	8,3%	3	4,9%	0	0%	0	0%	10	3,2%
Reprovado (R)	1	11,1%	2	10%	0	0%	4	7%	5	10,4%	3	4,9%	8	20%	5	10,4%	28	8,9%
Trancamento	0	0%	3	15%	4	13,3%	13	22,8%	4	8,3%	15	24,6%	13	32,5%	9	18,8%	61	19,5%
Total	9	100%	20	100%	30	100%	57	100%	48	100%	61	100%	40	100%	48	100%	313	100%
<b>Comunicação Social Diurno (Bacharelado)</b>																		
Aprovado	8	57,1%	3	75%	4	44,4%	0	0%	0	-	1	33,3%	0	-	0	-	16	50%
Reprovado (I)	0	0%	1	25%	2	22,2%	0	0%	0	-	1	33,3%	0	-	0	-	4	12,5%
Reprovado (R)	2	14,3%	0	0%	0	0%	0	0%	0	-	1	33,3%	0	-	0	-	3	9,4%
Trancamento	4	28,6%	0	0%	3	33,3%	2	100%	0	-	0	0%	0	-	0	-	9	28,1%
Total	14	100%	4	100%	9	100%	2	100%	0	-	3	100%	0	-	0	-	32	100%

\* Foram destacadas na cor cinza as células em que o percentual de aprovados é menor do que o percentual geral de aprovados da atividade acadêmica curricular, considerando todo o período avaliado.

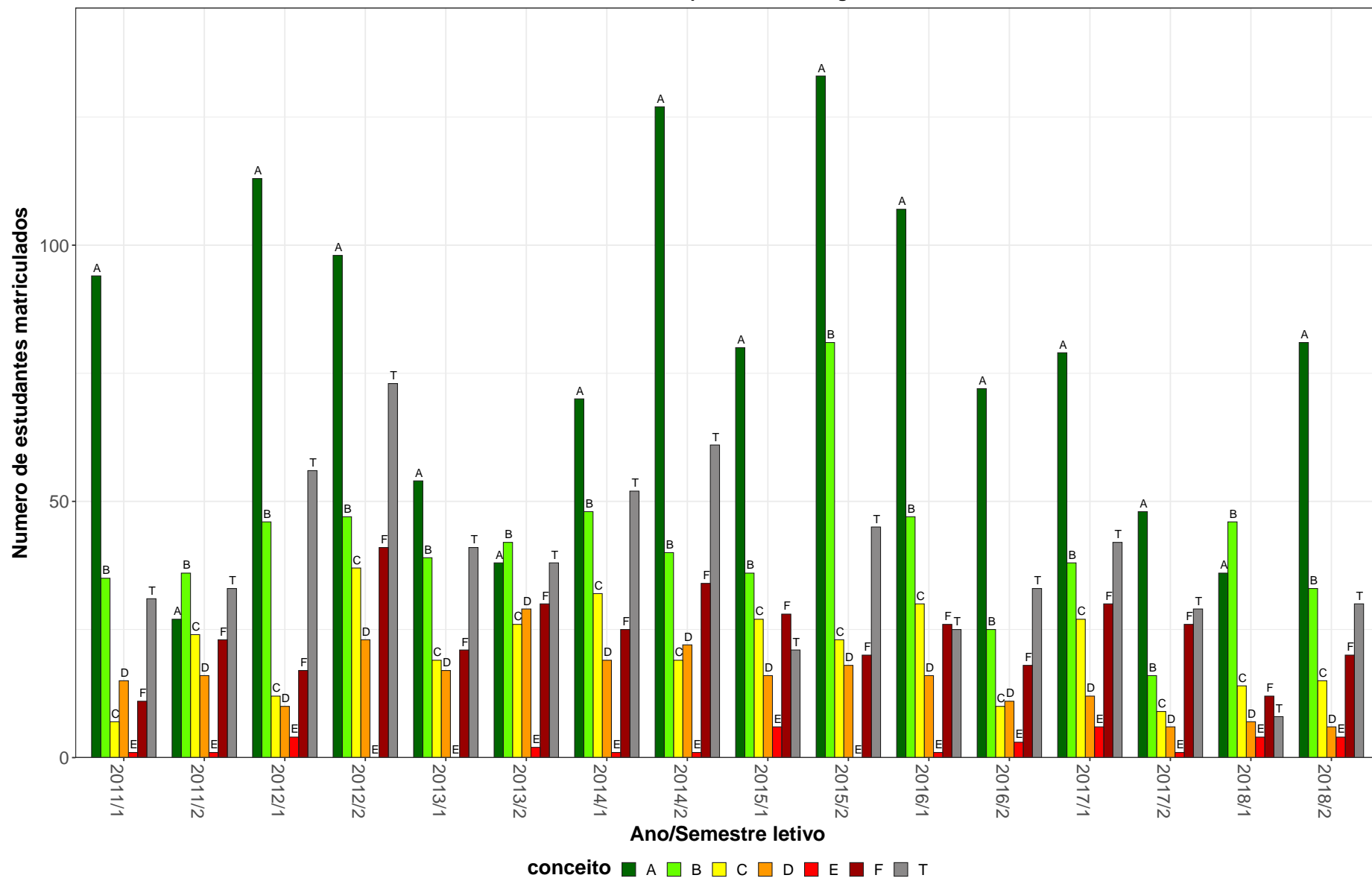
**Tabela 30: Avaliação da atividade SOA072-Topicos em Antropologia no período de 2011 e 2018 (Continuação)**

Situação	2011		2012		2013		2014		2015		2016		2017		2018		Total	
	Freq.	%	Freq.	%	Freq.	%	Freq.	%	Freq.	%	Freq.	%	Freq.	%	Freq.	%	Freq.	%
<b>Psicologia (Psicólogo)</b>																		
Aprovado	0	-	1	16,7%	6	60%	1	100%	0	0%	1	50%	0	-	0	-	9	45%
Reprovado (I)	0	-	3	50%	0	0%	0	0%	0	0%	0	0%	0	-	0	-	3	15%
Reprovado (R)	0	-	0	0%	0	0%	0	0%	1	100%	0	0%	0	-	0	-	1	5%
Trancamento	0	-	2	33,3%	4	40%	0	0%	0	0%	1	50%	0	-	0	-	7	35%
Total	0	-	6	100%	10	100%	1	100%	1	100%	2	100%	0	-	0	-	20	100%
<b>TOTAL</b>																		
Aprovado	311	67%	257	63,5%	281	70,1%	282	68,3%	263	67,3%	271	67,8%	159	56,2%	241	70,9%	2065	66,7%
Reprovado (I)	34	7,3%	23	5,7%	22	5,5%	13	3,1%	27	6,9%	24	6%	13	4,6%	13	3,8%	169	5,5%
Reprovado (R)	27	5,8%	15	3,7%	17	4,2%	29	7%	39	10%	23	5,8%	42	14,8%	28	8,2%	220	7,1%
Trancamento	92	19,8%	110	27,2%	81	20,2%	89	21,5%	62	15,9%	82	20,5%	69	24,4%	58	17,1%	643	20,8%
Total	464	100%	405	100%	401	100%	413	100%	391	100%	400	100%	283	100%	340	100%	3097	100%

\* Foram destacadas na cor cinza as células em que o percentual de aprovados é menor do que o percentual geral de aprovados da atividade acadêmica curricular, considerando todo o período avaliado.



SOA072–Tópicos em Antropologia

108



Figura 29: Conceito obtido pelos estudantes na atividade acadêmica curricular SOA072-Tópicos em Antropologia no período de 2011 a 2018 na Faculdade de Filosofia e Ciências Humanas.

### 3 Evasão dos cursos de graduação sediados na Faculdade de Filosofia e Ciências Humanas

Esta seção avalia a taxa de evasão dos cursos sediados na Faculdade de Filosofia e Ciências Humanas, incluindo indicadores adotados pelo Instituto Nacional de Estudos e Pesquisas Educacionais Anísio Teixeira (Inep). Maiores detalhes sobre os indicadores podem ser encontrados em [1]. Especificamente, os indicadores analisados são:

- **Evasão da UFMG:** considera-se como evasão da UFMG o desligamento ou desistência formal da UFMG sem a conclusão do curso.
- **Evasão do curso:** considera-se como evasão do curso o desligamento ou desistência formal do curso sem a conclusão do mesmo, incluindo também o caso de reopção de curso no âmbito de vagas remanescentes dentro da UFMG. Ou seja, a evasão do curso equivale à soma da evasão da UFMG e da mudança de curso dentro da UFMG.
- **Taxa de Eficiência:** percentual de estudantes da turma<sup>1</sup> analisada que concluíram o curso dentro do tempo padrão de integralização.
- **Taxa de Evasão Acumulada:** percentual de estudantes de uma dada turma que evadiram do curso até o ano  $t$ , em relação ao número de ingressantes na turma analisada.
- **Taxa de Evasão Anual:** percentual de estudantes de uma dada turma que evadiram do curso no ano  $t$ , em relação ao número de ingressantes na turma.

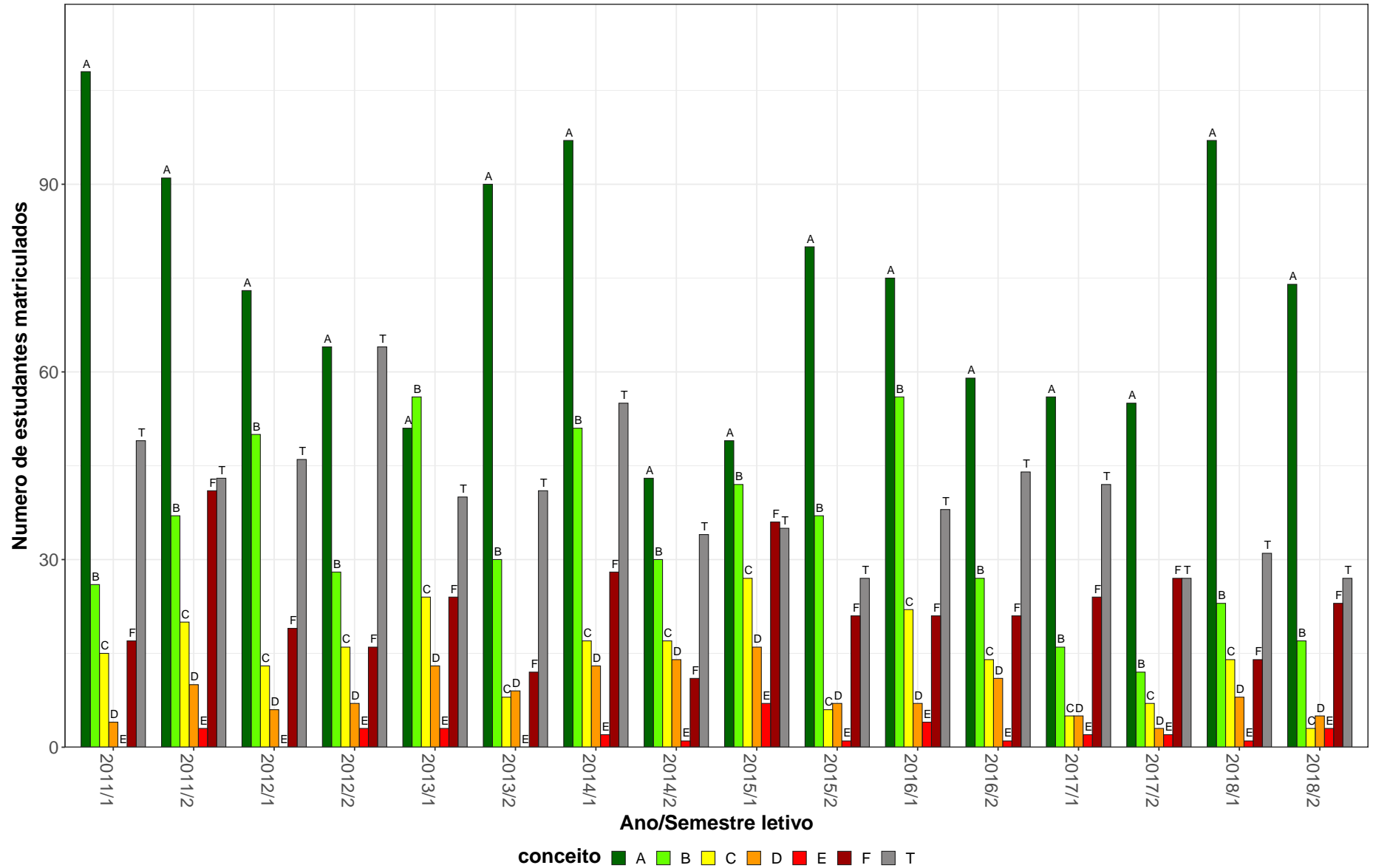
É válido ressaltar que o percentual de concluintes naturalmente reduz por ano de ingresso. Isso acontece pois os ingressantes nos anos mais recentes tiveram menos tempo, ou mesmo tempo abaixo do padrão, para concluir o curso. Ressalta-se ainda que, em caso de trancamento total do período letivo, o mesmo foi contabilizado como tempo no curso.

Os resultados foram separados em subseções específicas para cada curso de graduação.

---

<sup>1</sup>Considera-se como turma o total de estudantes que ingressaram em um dado curso no mesmo ano, incluindo o ingresso via processo seletivo de vagas iniciais ou por vagas remanescentes. Para os cursos em que o ingresso ocorre em dois semestres, leva-se em consideração o semestre de ingresso do estudante no cálculo do número de períodos letivos cursados.

Em cada subseção são apresentados três gráficos. O primeiro gráfico mostra a taxa de evasão anual do curso, de acordo com o ano de ingresso dos estudantes. Esse gráfico informa o percentual e por quanto tempo os estudantes que ingressaram na UFMG no ano indicado na lateral direita se mantiveram vinculados ao curso até a ocorrência da evasão. O segundo gráfico mostra, ao final de 2018/2, a situação das diversas turmas do curso cujo ano de ingresso é mostrado na lateral direita. Esse gráfico mostra o percentual de estudantes de cada turma i) que concluiu o curso dentro do tempo padrão de integralização (taxa de eficiência), ii) que concluiu o curso acima do tempo padrão, iii) que ainda estava matriculado no curso de ingresso em 2018/2, iv) que mudou de turno, modalidade (Bacharelado ou Licenciatura), ou de curso, e v) que evadiu da UFMG. O primeiro e o segundo gráfico apresentam ainda, para fins de comparação, os dados agregados para a área do conhecimento do curso e para toda a UFMG. O terceiro gráfico, por sua vez, mostra um histograma do Rendimento Semestral Global médio (RSG médio) de todos os estudantes que ingressaram no curso no período de 2008/1<sup>2</sup> a 2018/2. Esse gráfico permite avaliar, por exemplo, em quais faixas de RSG médio se concentram os estudantes que evadiram do curso. Ressalta-se que as informações presentes nos três gráficos são atualizadas até o semestre de 2018/2. Maiores detalhes podem ser encontrados nos relatórios específicos de cada curso de graduação.

Antes de iniciar a análise dos indicadores, é importante compreender as transformações que ocorreram nos processos seletivos de vagas iniciais dos cursos de graduação da UFMG. A Tabela 31 resume as principais características dos processos seletivos no período analisado. Destaca-se que nos anos de 2014 e de 2015 a UFMG ofertou suas vagas em duas edições do SiSU: as vagas para ingresso no primeiro semestre foram ofertadas na primeira edição e as vagas para ingresso no segundo semestre na segunda edição. Isso permitiu que os estudantes participassem dos dois SiSUs do ano utilizando a mesma nota do ENEM, obtida no ano anterior. Estudos realizados pelo Setor de Estatística da Prograd mostraram que, em 2014 e 2015, cerca de 10% dos estudantes que ingressaram em vagas da UFMG ofertadas no primeiro semestre evadiram para ocupar novas vagas da UFMG, ofertadas

---

<sup>2</sup>Caso o ano de criação do curso seja posterior a 2008/1, o período analisado será referente ao ano de criação até 2018/2.

no segundo semestre do mesmo ano, utilizando a segunda edição do SiSU. A partir de 2016 a UFMG passou a ofertar todas as suas vagas na primeira edição do SiSU.

**Tabela 31: Características dos Processos Seletivos**

Ano	Processo Seletivo			Ação Afirmativa
	1ª Etapa	2ª Etapa	Número de edições	
2008	UFMG	UFMG	-	Não tem
2009	UFMG	UFMG	-	Bônus de 10% e 15%
2010	UFMG	UFMG	-	Bônus de 10% e 15%
2011	ENEM	UFMG	-	Bônus de 10% e 15%
2012	ENEM	UFMG	-	Bônus de 10% e 15%
2013	ENEM	UFMG	-	Cotas 12,5%
2014	SiSU	-	2	Cotas 25%
2015	SiSU	-	2	Cotas 37,5%
2016	SiSU	-	1	Cotas 50%
2017	SiSU	-	1	Cotas 50%
2018	SiSU	-	1	Cotas 50% + PCD

\* PCD = Reserva de vagas para candidatos com deficiência.

### 3.1 Antropologia (Bacharelado)



Figura 30: Taxa de evasão anual do curso de Antropologia, modalidade Bacharelado.



**Figura 31: Situação dos estudantes do curso de Antropologia (Bacharelado), após o término do período letivo de 2018/2** A taxa de eficiência refere-se à proporção de estudantes que concluíram o curso dentro do tempo padrão de integralização. Mudança de turno ou modalidade corresponde tanto à troca de diurno para noturno, e vice-versa, quanto a alteração entre as modalidades bacharelado e licenciatura. Mudança de curso troca de curso dentro da UFMG, por meio de reopção, no âmbito das vagas remanescentes (exceto casos de mudança de turno ou modalidade). Evasão da UFMG equivale ao desligamento ou evasão da UFMG sem a conclusão de curso de graduação.

A Figura 32 mostra a distribuição do Rendimento Semestral Global Médio (RSGM), de acordo com a situação do estudante no curso de Antropologia, na modalidade Bacharelado, no período de 2008/1 a 2018/2. Ressalta-se que nesse gráfico é possível incluir somente os estudantes que possuem RSG médio.

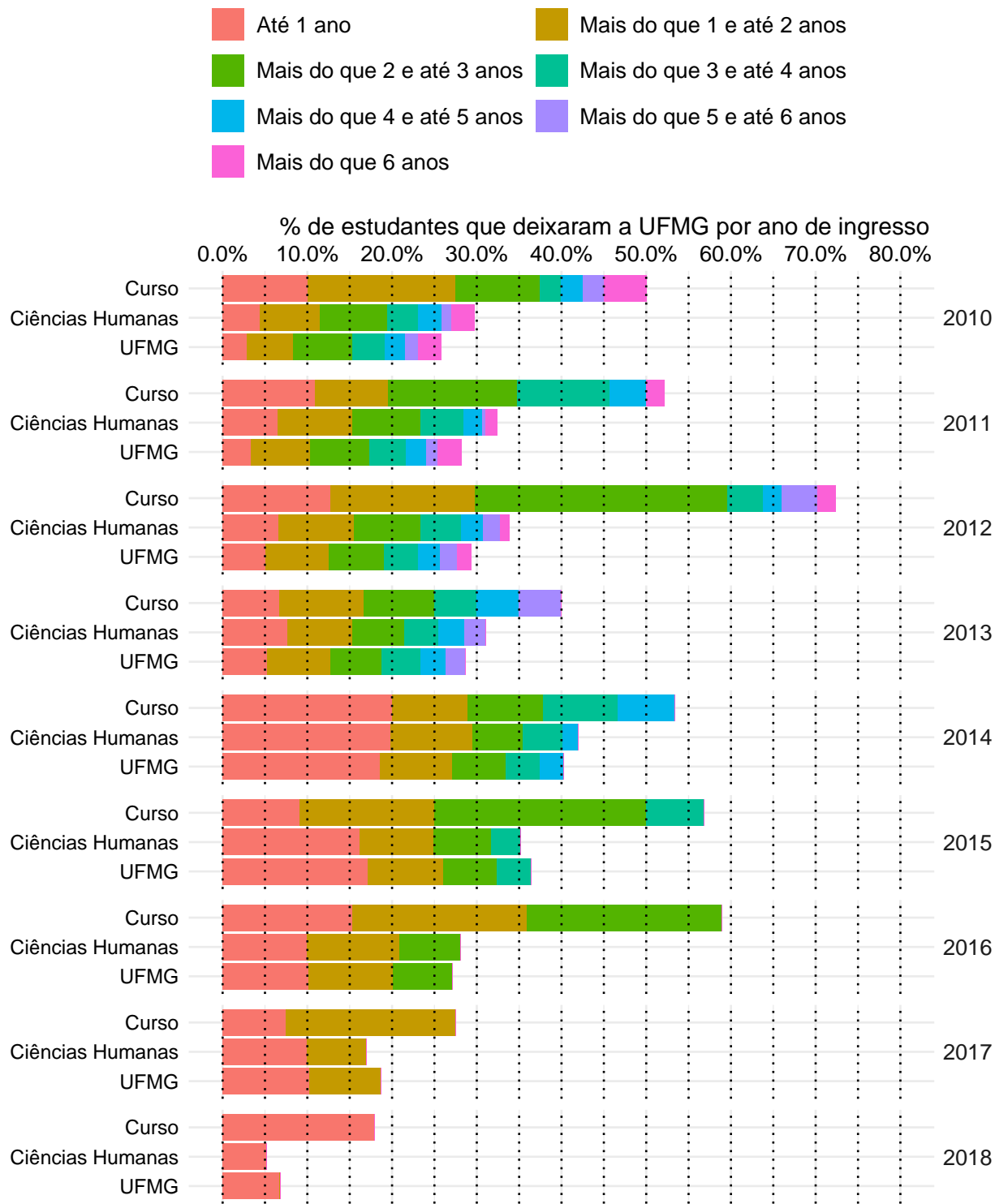
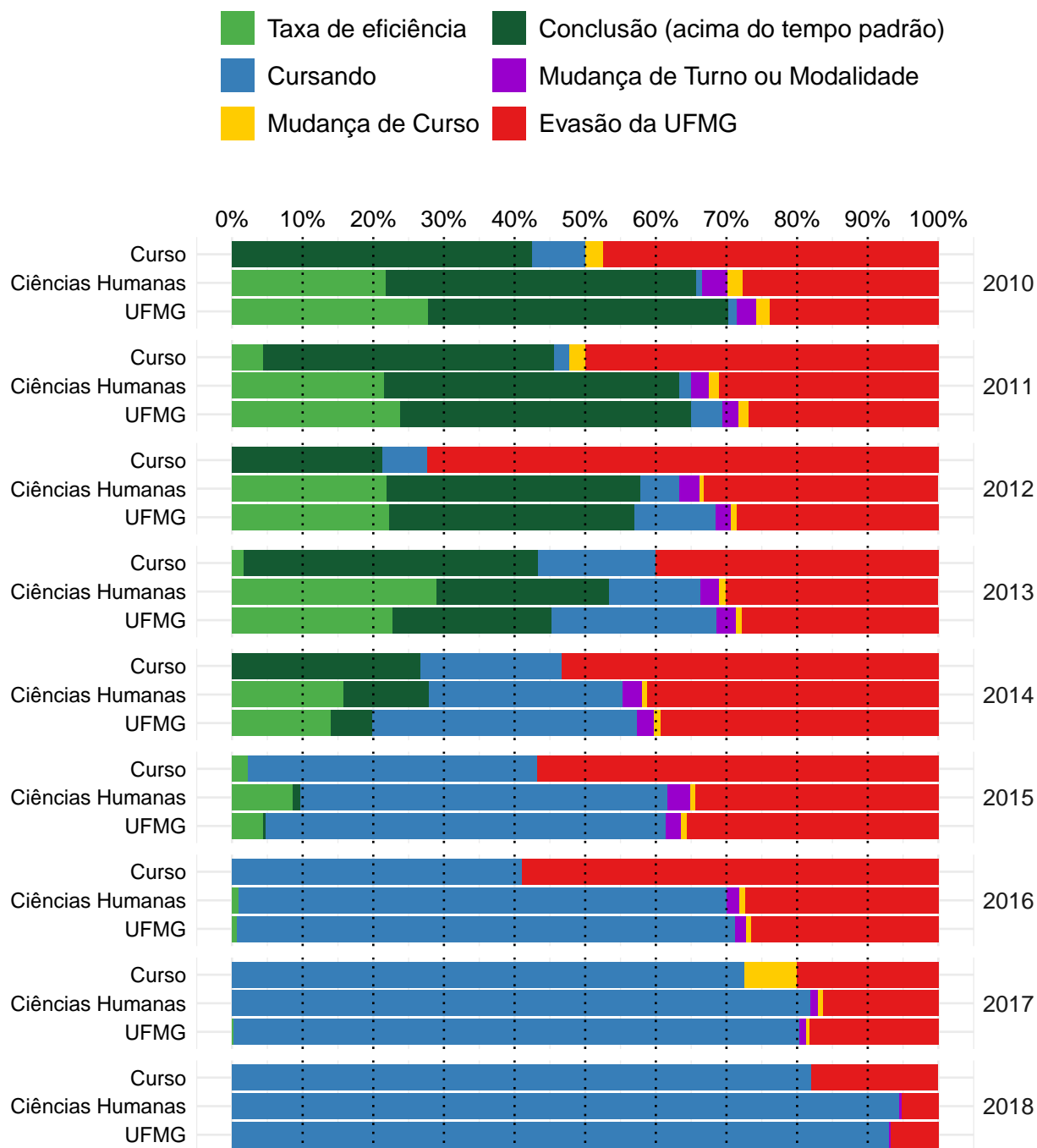
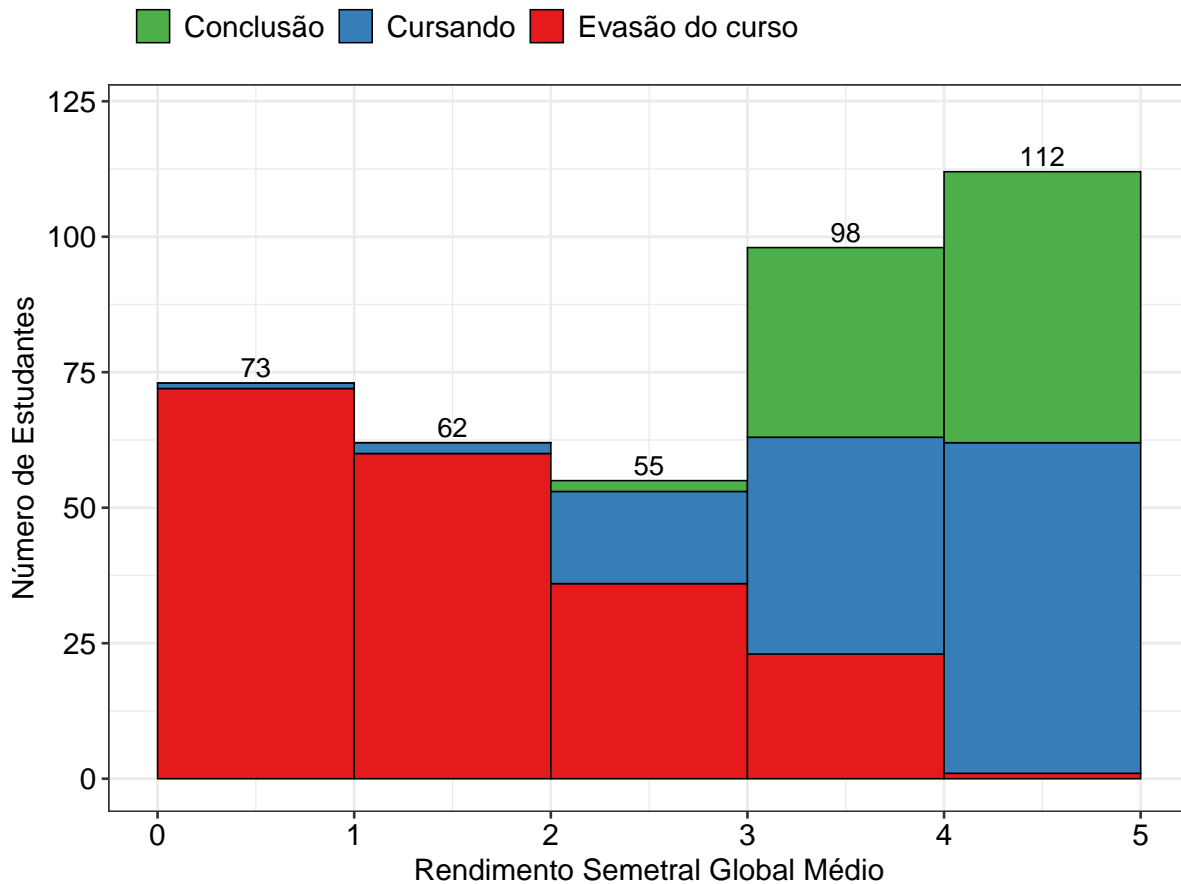

**Figura 32: Rendimento Semestral Global Médio, por faixa, de acordo com a situação do estudante no curso de Antropologia, modalidade Bacharelado.**

### 3.2 Ciências Sociais (Bacharelado)



Figura 33: Taxa de evasão anual do curso de Ciências Sociais, modalidade Bacharelado.



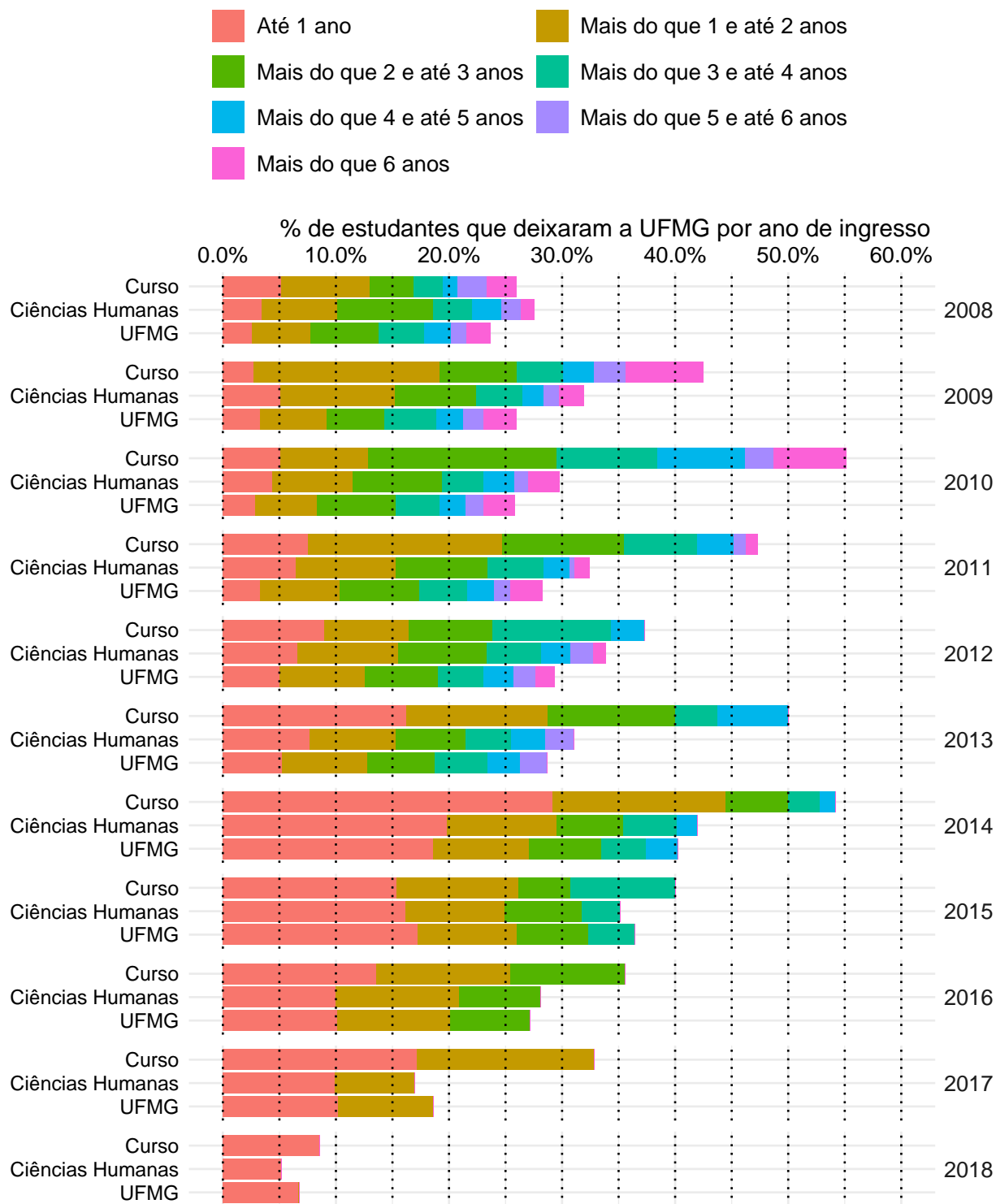
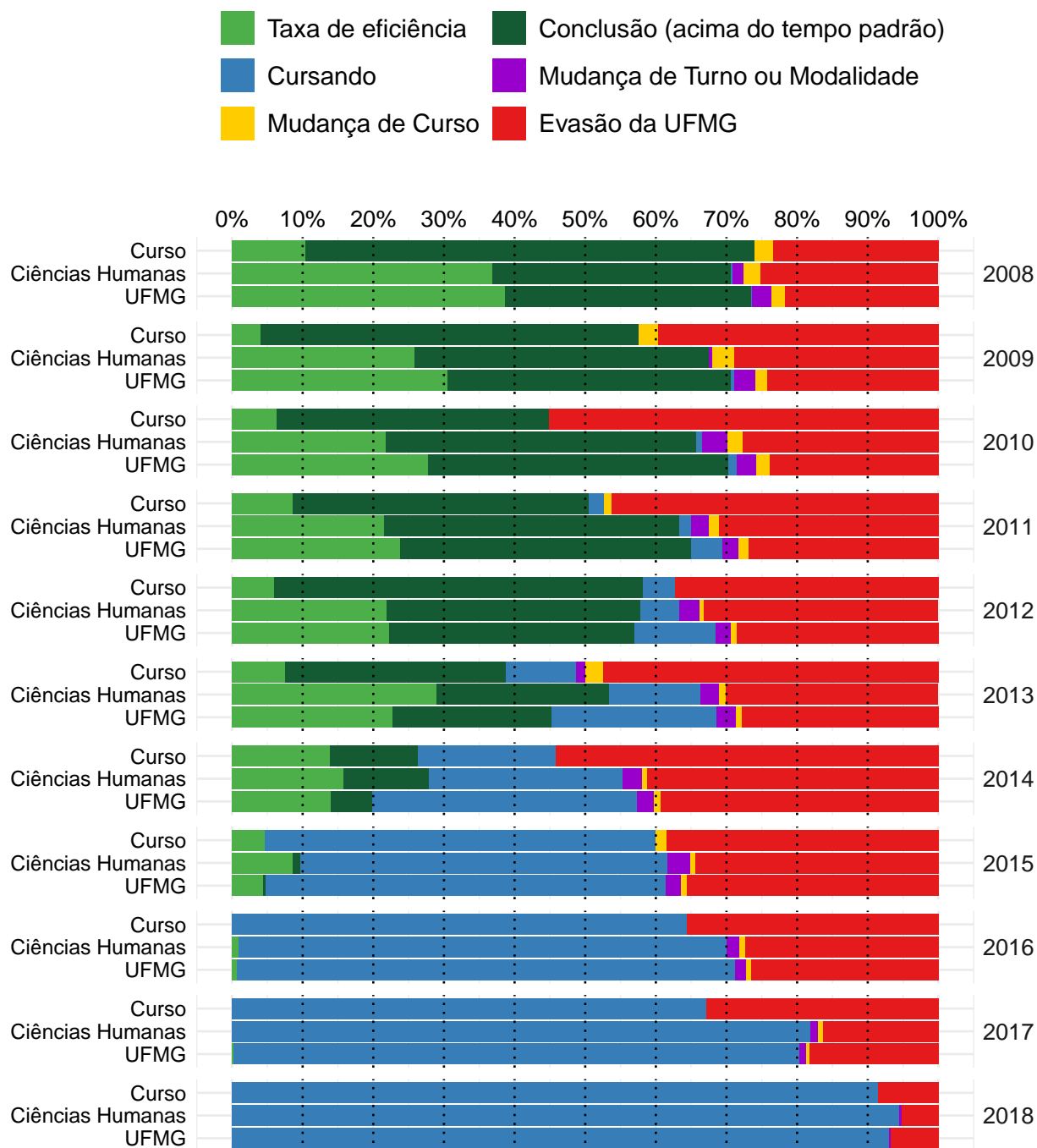

**Figura 34: Situação dos estudantes do curso de Ciências Sociais (Bacharelado), após o término do período letivo de 2018/2** A taxa de eficiência refere-se à proporção de estudantes que concluíram o curso dentro do tempo padrão de integralização. Mudança de turno ou modalidade corresponde tanto à troca de diurno para noturno, e vice-versa, quanto a alteração entre as modalidades bacharelado e licenciatura. Mudança de curso troca de curso dentro da UFMG, por meio de reopção, no âmbito das vagas remanescentes (exceto casos de mudança de turno ou modalidade). Evasão da UFMG equivale ao desligamento ou evasão da UFMG sem a conclusão de curso de graduação.

A Figura 35 mostra a distribuição do Rendimento Semestral Global Médio (RSGM), de acordo com a situação do estudante no curso de Ciências Sociais, na modalidade Bacharelado, no período de 2008/1 a 2018/2. Ressalta-se que nesse gráfico é possível incluir somente os estudantes que possuem RSG médio.

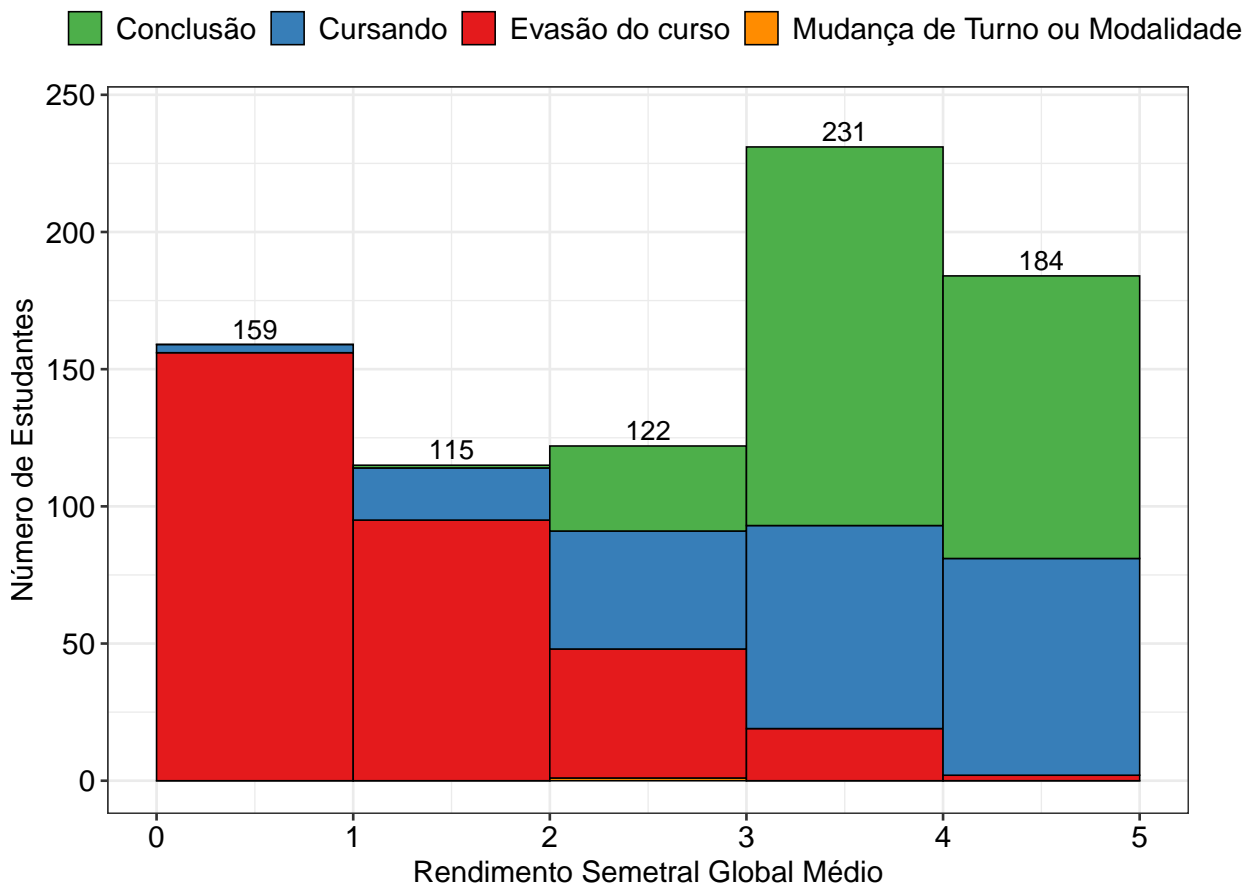

**Figura 35: Rendimento Semestral Global Médio, por faixa, de acordo com a situação do estudante no curso de Ciências Sociais, modalidade Bacharelado.**

### 3.3 Ciências Sociais (Licenciatura)



Figura 36: Taxa de evasão anual do curso de Ciências Sociais, modalidade Licenciatura.



**Figura 37: Situação dos estudantes do curso de Ciências Sociais (Licenciatura), após o término do período letivo de 2018/2** A taxa de eficiência refere-se à proporção de estudantes que concluíram o curso dentro do tempo padrão de integralização. Mudança de turno ou modalidade corresponde tanto à troca de diurno para noturno, e vice-versa, quanto a alteração entre as modalidades bacharelado e licenciatura. Mudança de curso troca de curso dentro da UFMG, por meio de reopção, no âmbito das vagas remanescentes (exceto casos de mudança de turno ou modalidade). Evasão da UFMG equivale ao desligamento ou evasão da UFMG sem a conclusão de curso de graduação.

A Figura 38 mostra a distribuição do Rendimento Semestral Global Médio (RSGM), de acordo com a situação do estudante no curso de Ciências Sociais, na modalidade Licenciatura, no período de 2008/1 a 2018/2. Ressalta-se que nesse gráfico é possível incluir somente os estudantes que possuem RSG médio.

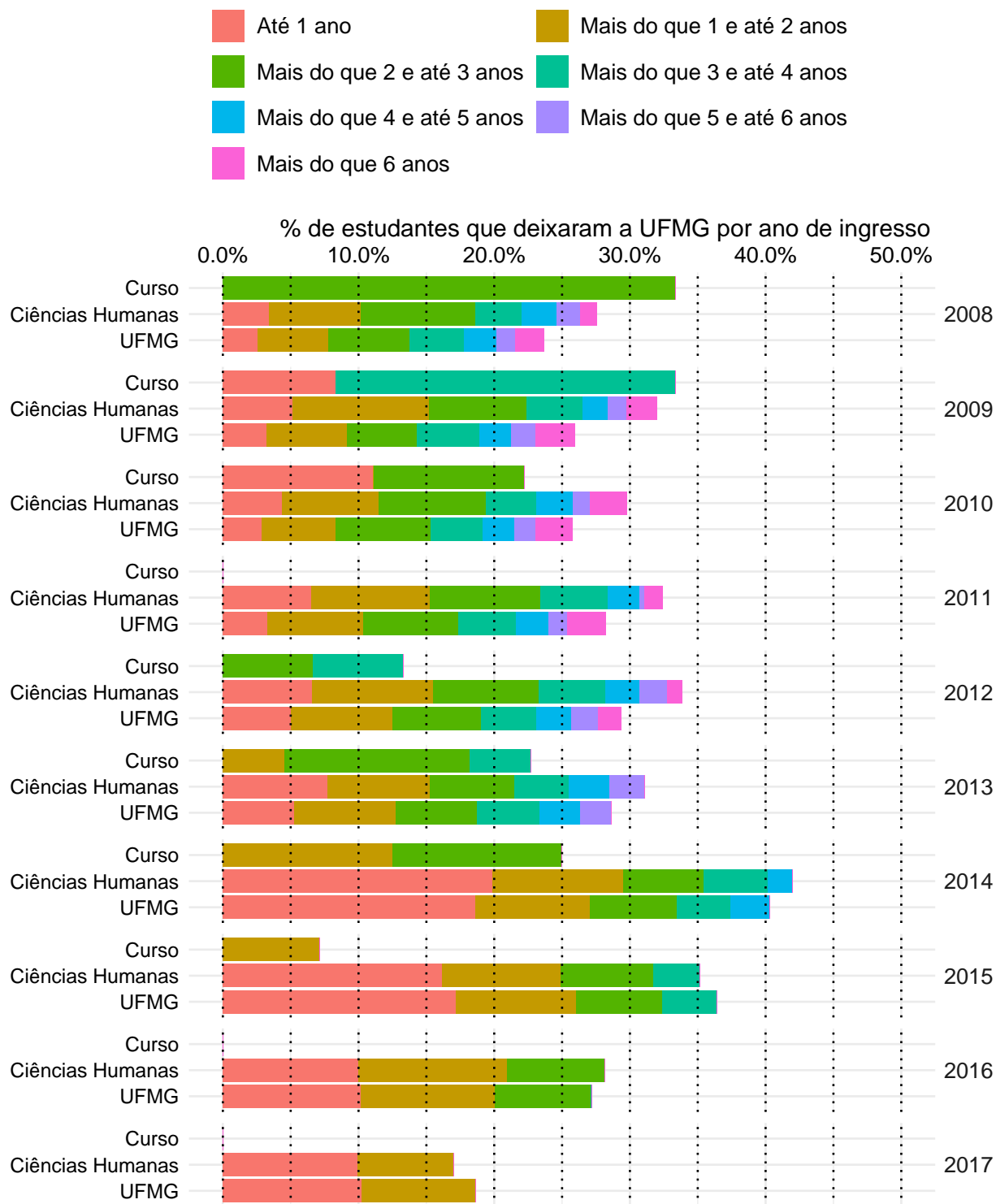
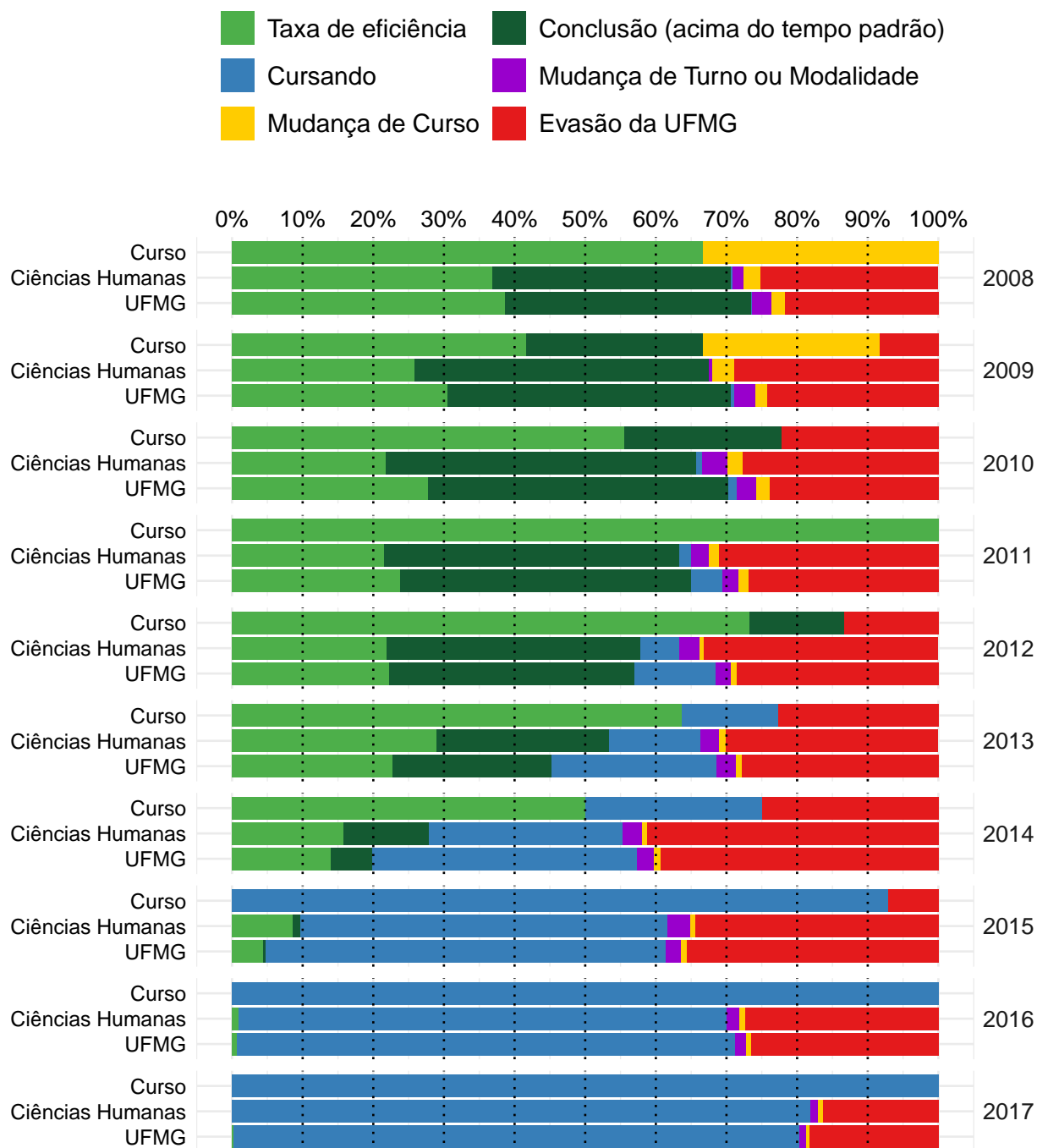
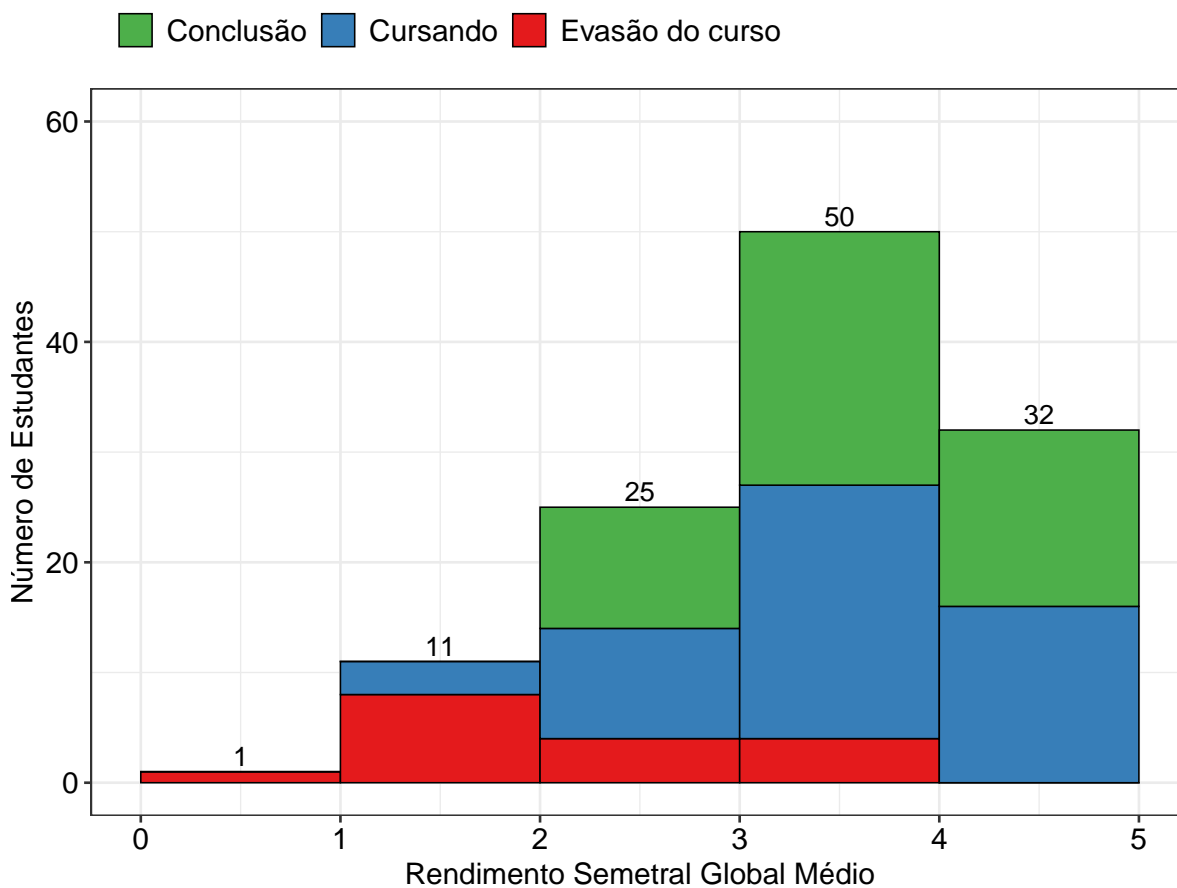

**Figura 38: Rendimento Semestral Global Médio, por faixa, de acordo com a situação do estudante no curso de Ciências Sociais, modalidade Licenciatura.**

### 3.4 Ciências Socioambientais (Bacharelado)



Figura 39: Taxa de evasão anual do curso de Ciências Socioambientais, modalidade Bacharelado.



**Figura 40: Situação dos estudantes do curso de Ciências Socioambientais (Bacharelado), após o término do período letivo de 2018/2** A taxa de eficiência refere-se à proporção de estudantes que concluíram o curso dentro do tempo padrão de integralização. Mudança de turno ou modalidade corresponde tanto à troca de diurno para noturno, e vice-versa, quanto a alteração entre as modalidades bacharelado e licenciatura. Mudança de curso troca de curso dentro da UFMG, por meio de reopção, no âmbito das vagas remanescentes (exceto casos de mudança de turno ou modalidade). Evasão da UFMG equivale ao desligamento ou evasão da UFMG sem a conclusão de curso de graduação.

A Figura 41 mostra a distribuição do Rendimento Semestral Global Médio (RSGM), de acordo com a situação do estudante no curso de Ciências Socioambientais, na modalidade Bacharelado, no período de 2008/1 a 2018/2. Ressalta-se que nesse gráfico é possível incluir somente os estudantes que possuem RSG médio.

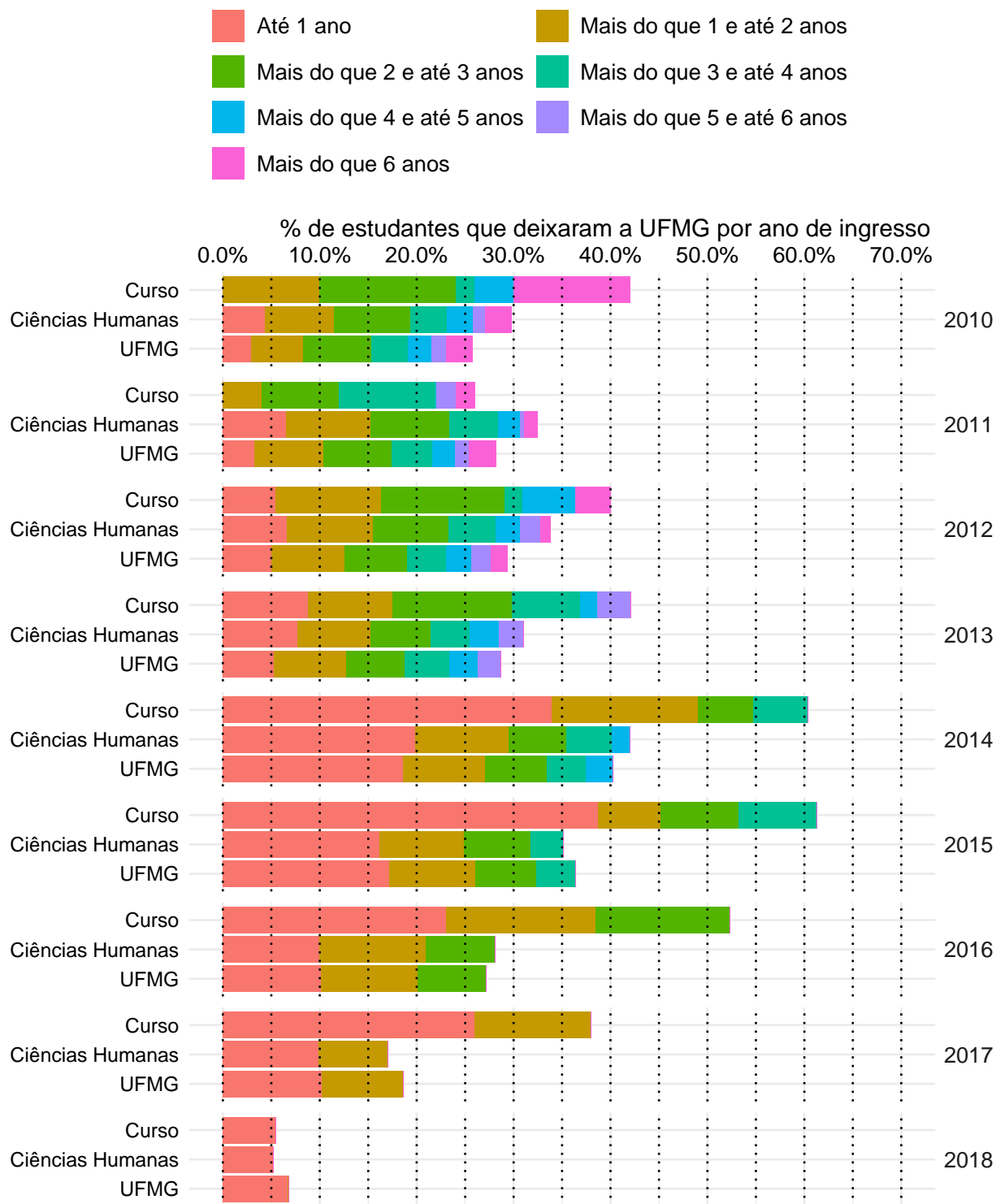
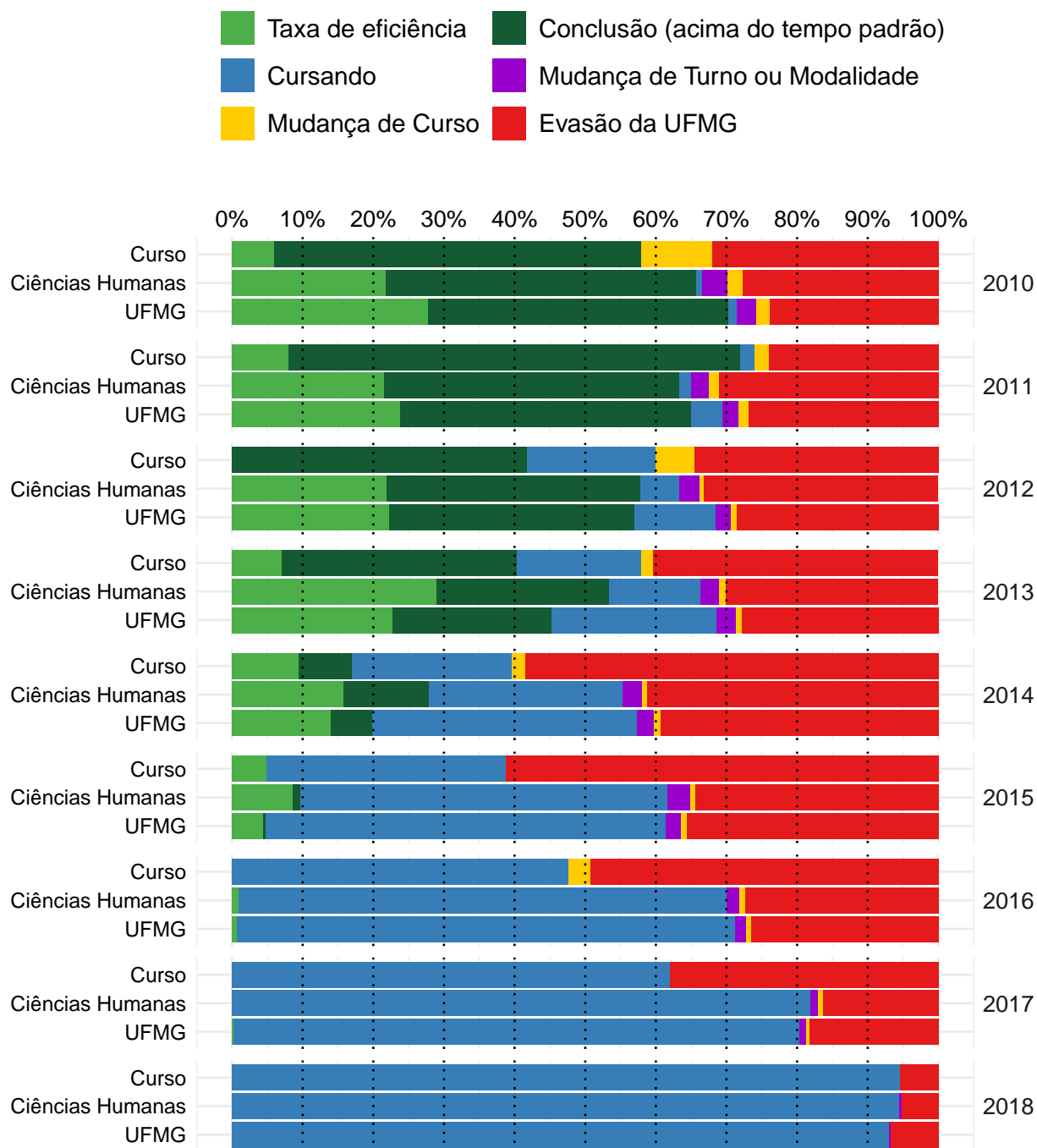
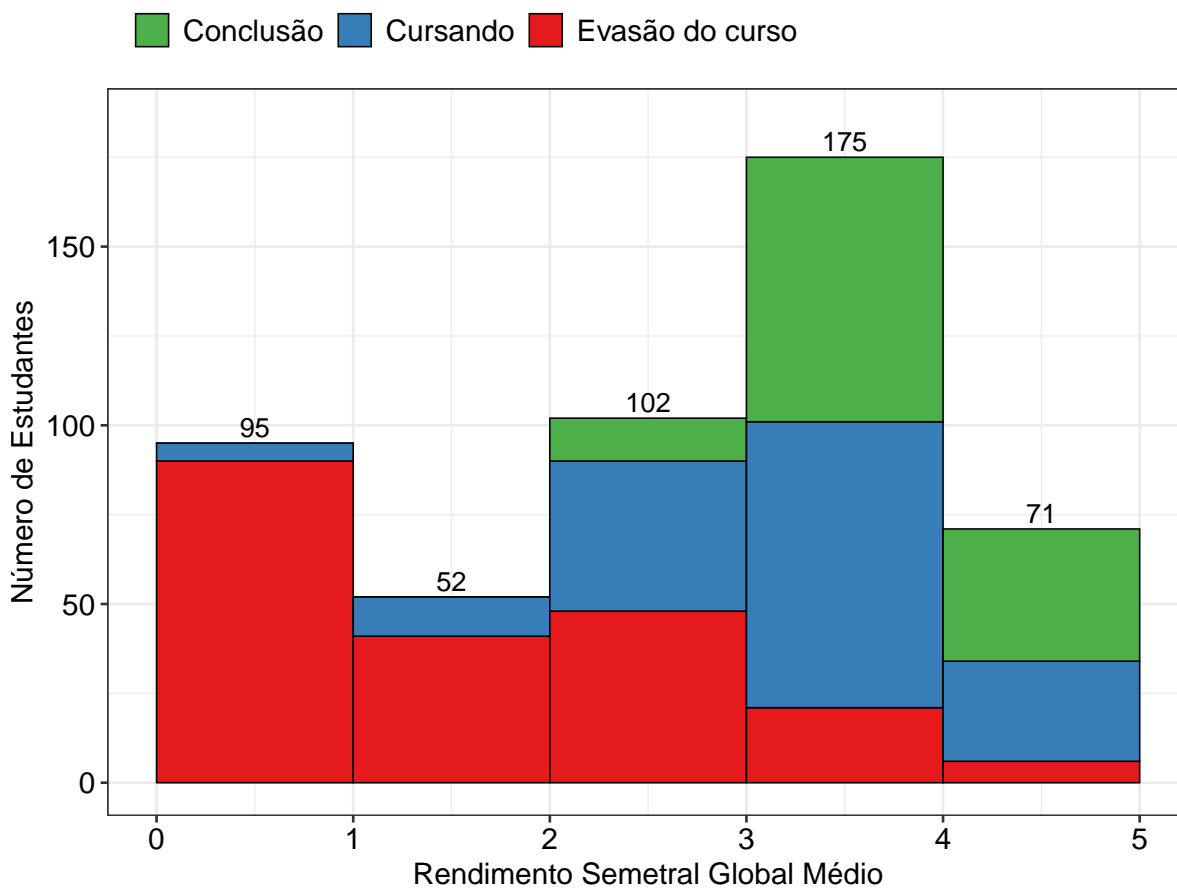

**Figura 41: Rendimento Semestral Global Médio, por faixa, de acordo com a situação do estudante no curso de Ciências Socioambientais, modalidade Bacharelado.**



### 3.5 Comunicação Social Diurno (Bacharelado)



Figura 42: Taxa de evasão anual do curso de Comunicação Social Diurno, modalidade Bacharelado.



**Figura 43: Situação dos estudantes do curso de Comunicação Social Diurno (Bacharelado), após o término do período letivo de 2018/2** A taxa de eficiência refere-se à proporção de estudantes que concluíram o curso dentro do tempo padrão de integralização. Mudança de turno ou modalidade corresponde tanto à troca de diurno para noturno, e vice-versa, quanto a alteração entre as modalidades bacharelado e licenciatura. Mudança de curso troca de curso dentro da UFMG, por meio de reopção, no âmbito das vagas remanescentes (exceto casos de mudança de turno ou modalidade). Evasão da UFMG equivale ao desligamento ou evasão da UFMG sem a conclusão de curso de graduação.

A Figura 44 mostra a distribuição do Rendimento Semestral Global Médio (RSGM), de acordo com a situação do estudante no curso de Comunicação Social Diurno, na modalidade Bacharelado, no período de 2008/1 a 2018/2. Ressalta-se que nesse gráfico é possível incluir somente os estudantes que possuem RSG médio.

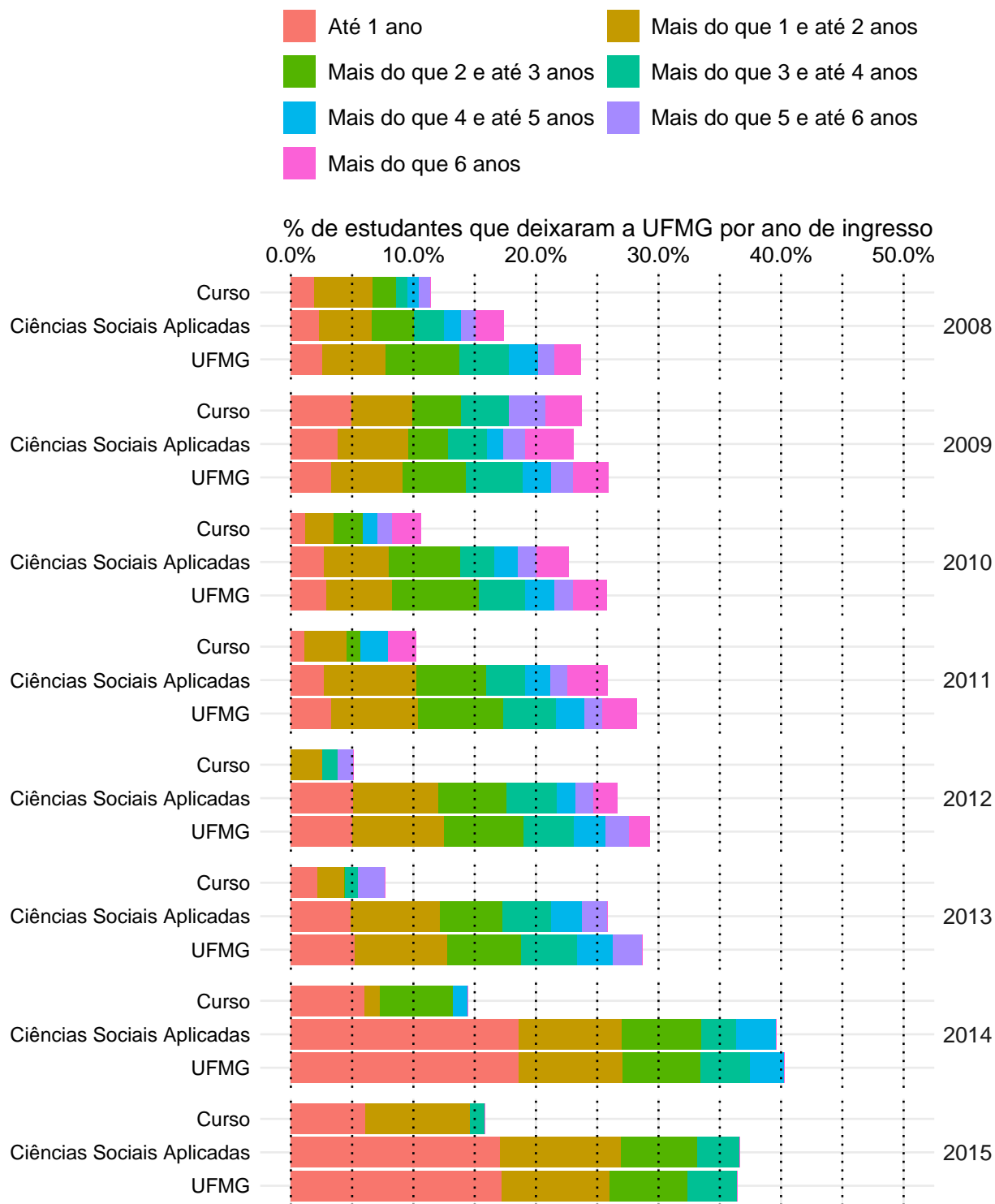
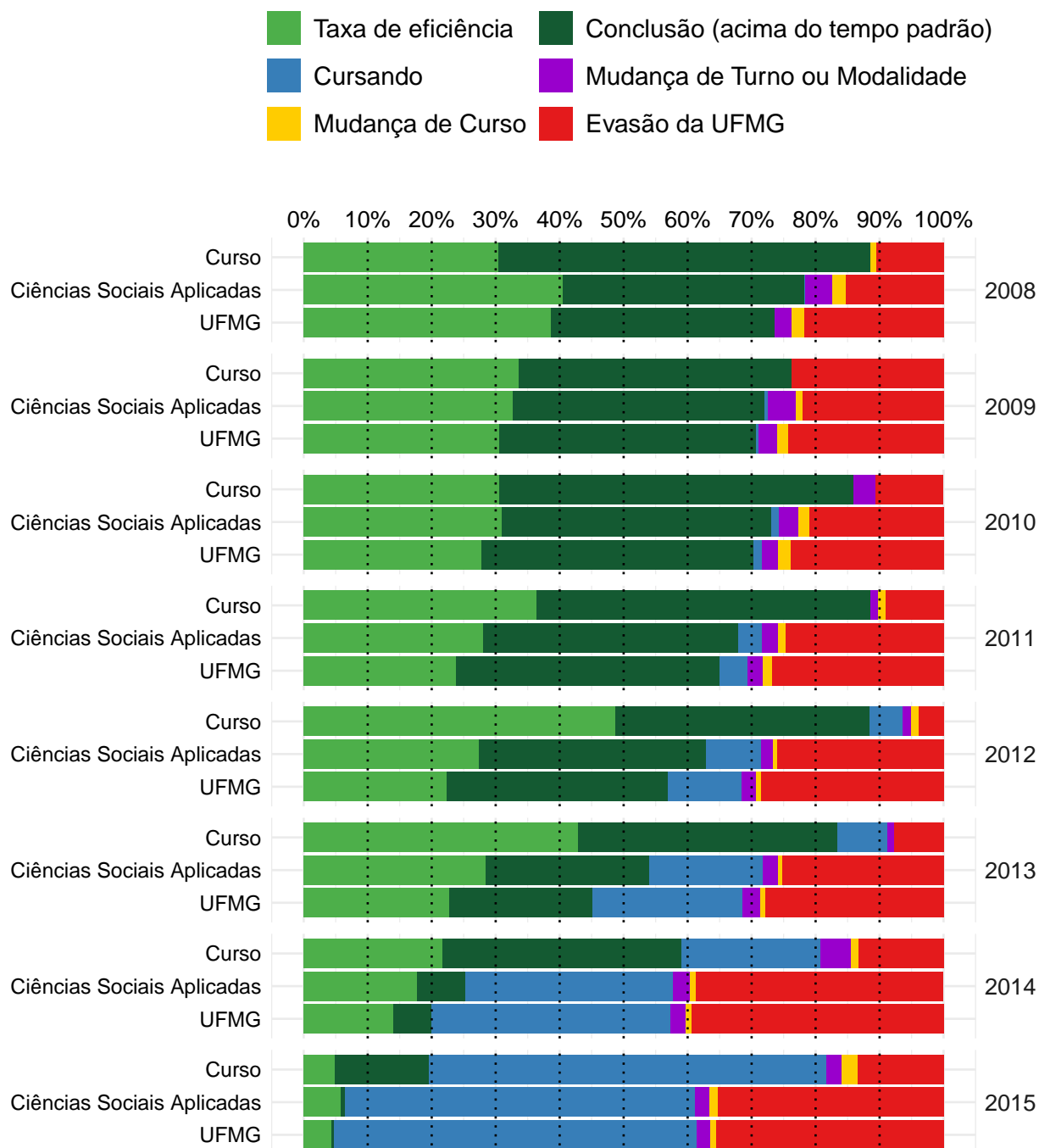
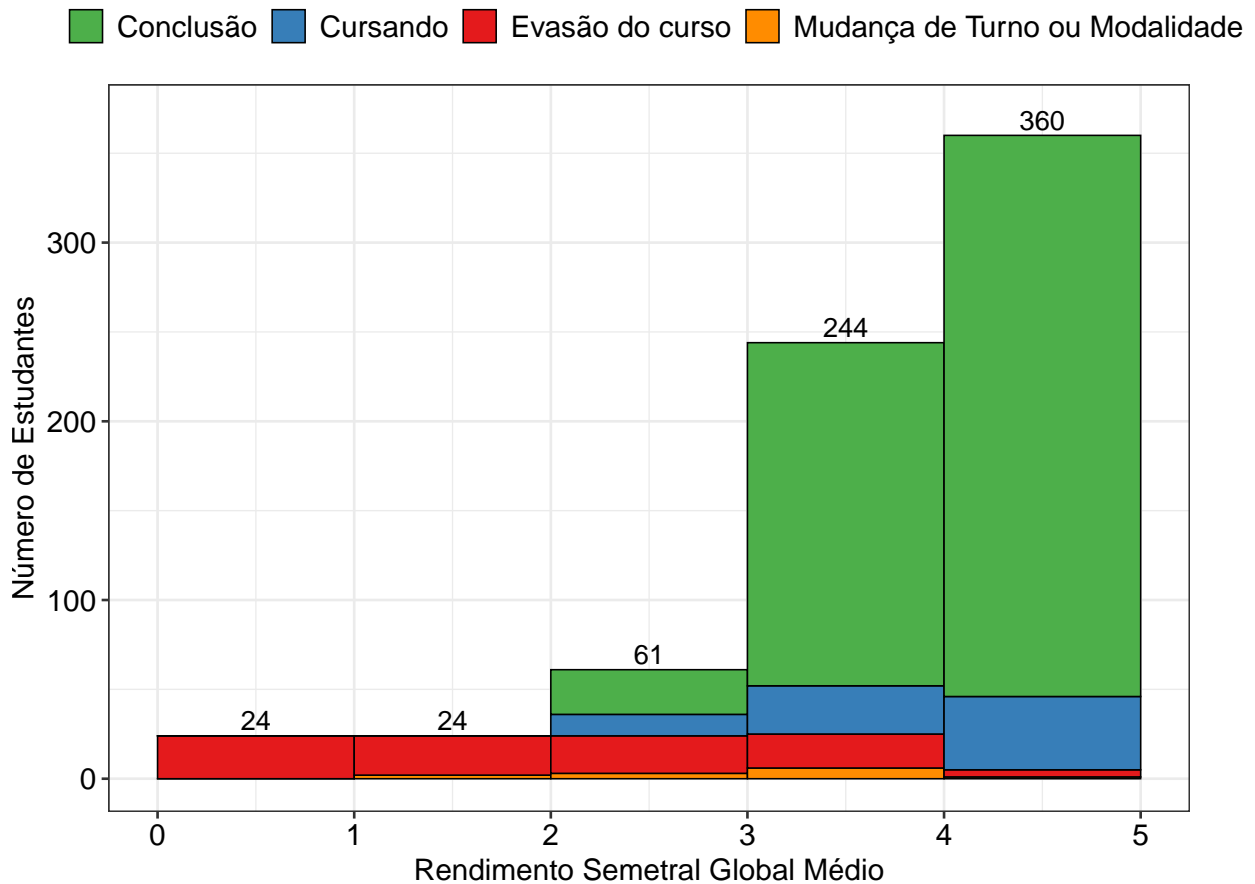

**Figura 44: Rendimento Semestral Global Médio, por faixa, de acordo com a situação do estudante no curso de Comunicação Social Diurno, modalidade Bacharelado.**

### 3.6 Comunicação Social Noturno (Bacharelado)



Figura 45: Taxa de evasão anual do curso de Comunicação Social Noturno, modalidade Bacharelado.



**Figura 46: Situação dos estudantes do curso de Comunicação Social Noturno (Bacharelado), após o término do período letivo de 2018/2** A taxa de eficiência refere-se à proporção de estudantes que concluíram o curso dentro do tempo padrão de integralização. Mudança de turno ou modalidade corresponde tanto à troca de diurno para noturno, e vice-versa, quanto a alteração entre as modalidades bacharelado e licenciatura. Mudança de curso troca de curso dentro da UFMG, por meio de reopção, no âmbito das vagas remanescentes (exceto casos de mudança de turno ou modalidade). Evasão da UFMG equivale ao desligamento ou evasão da UFMG sem a conclusão de curso de graduação.

A Figura 47 mostra a distribuição do Rendimento Semestral Global Médio (RSGM), de acordo com a situação do estudante no curso de Comunicação Social Noturno, na modalidade Bacharelado, no período de 2008/1 a 2018/2. Ressalta-se que nesse gráfico é possível incluir somente os estudantes que possuem RSG médio.

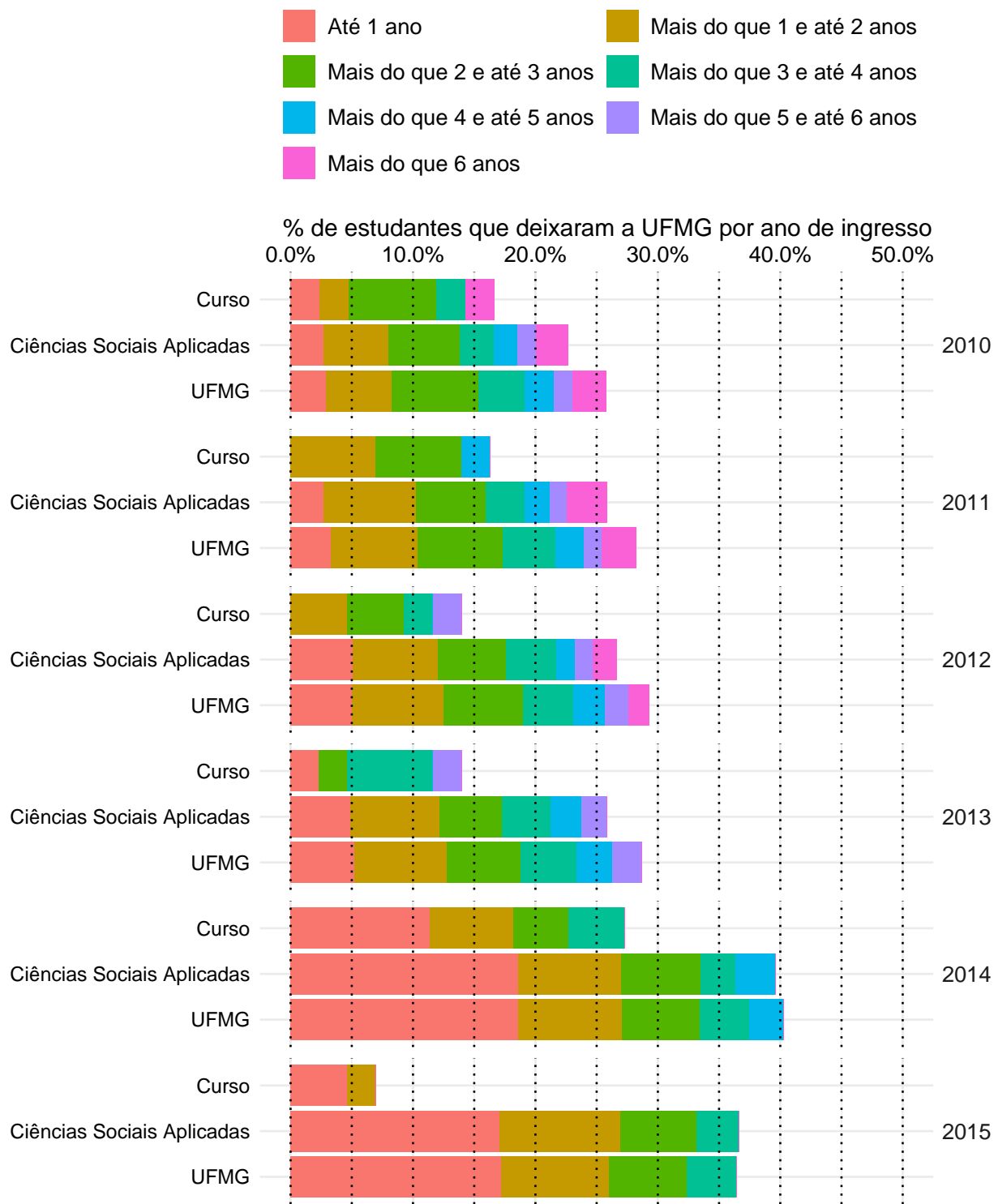
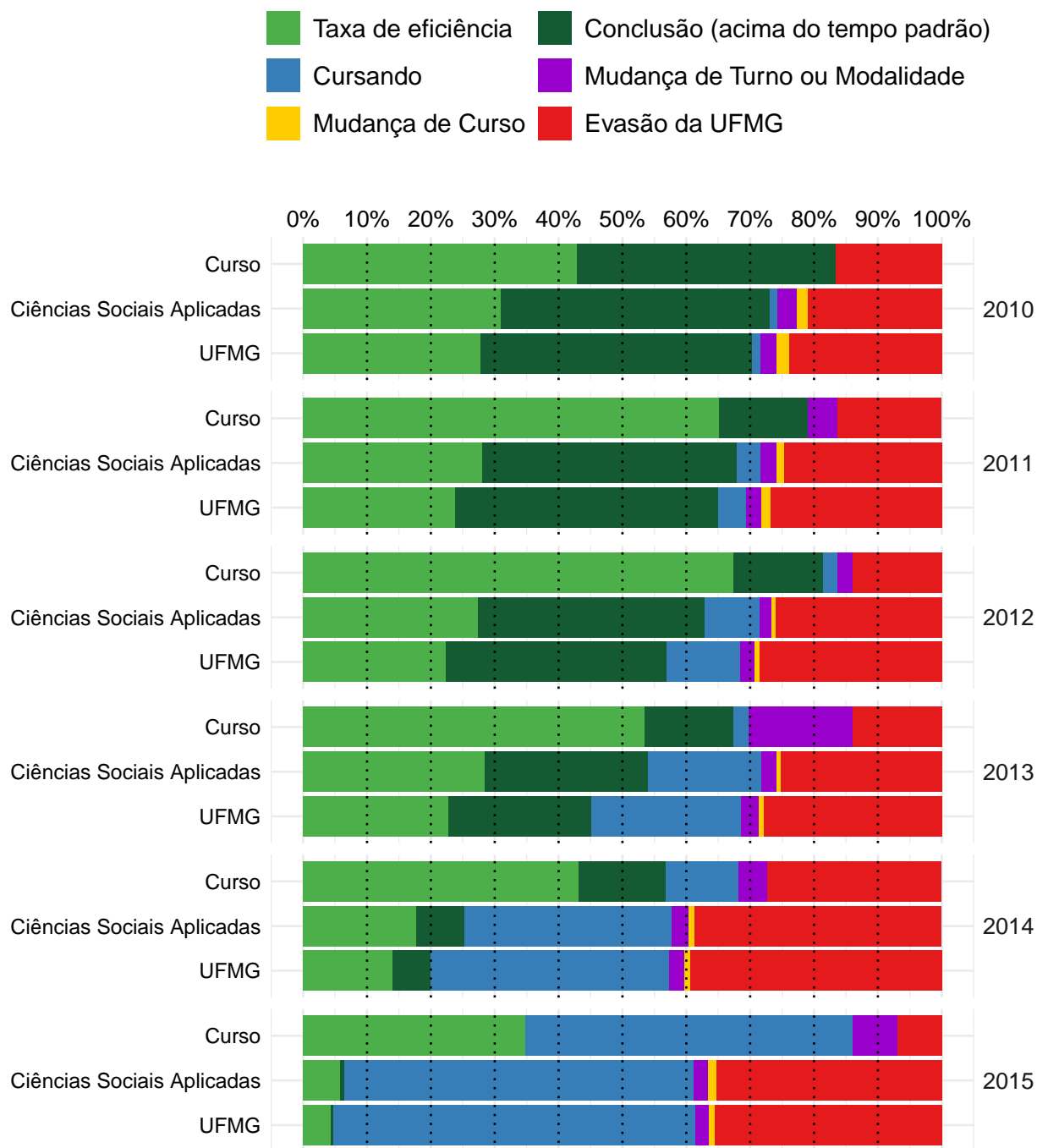
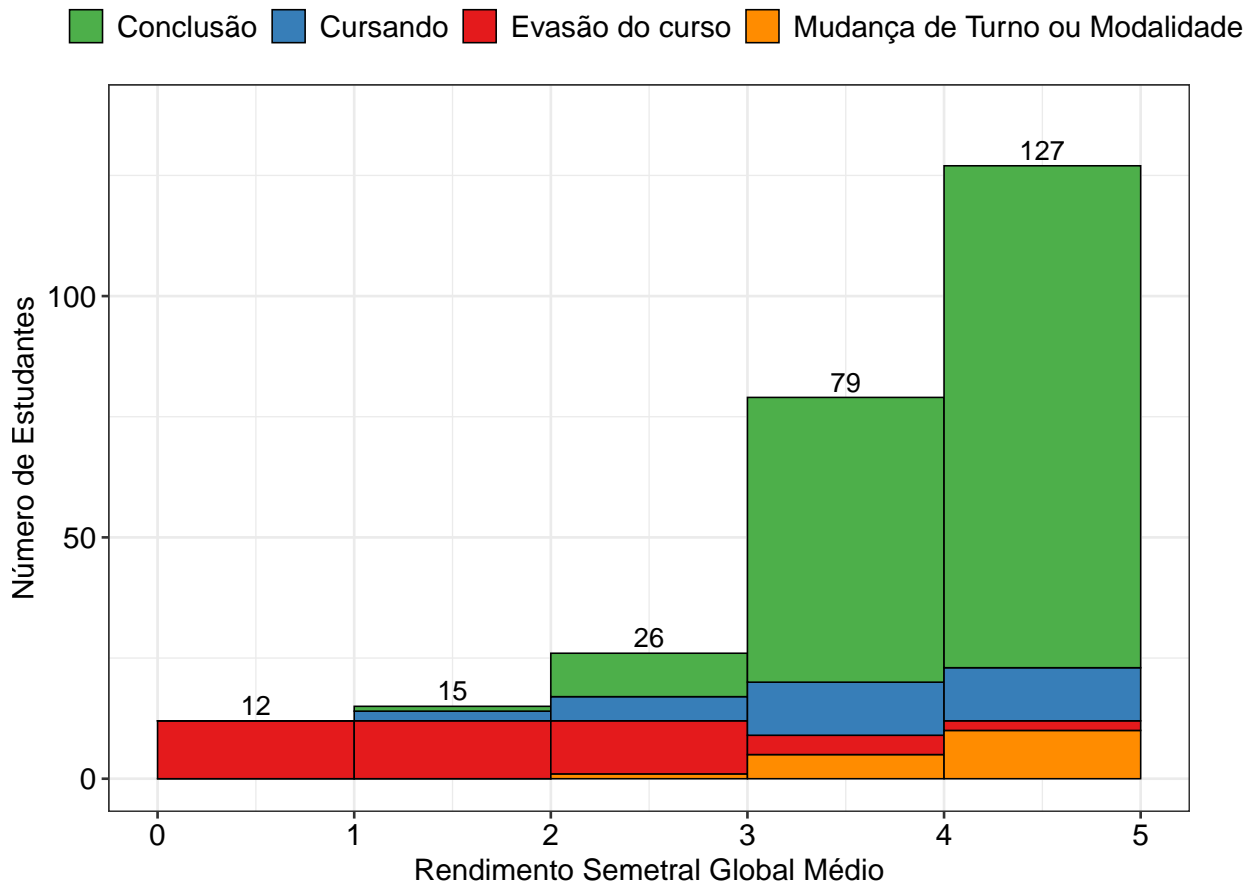

**Figura 47: Rendimento Semestral Global Médio, por faixa, de acordo com a situação do estudante no curso de Comunicação Social Noturno, modalidade Bacharelado.**

### 3.7 Filosofia Diurno (Bacharelado)



Figura 48: Taxa de evasão anual do curso de Filosofia Diurno, modalidade Bacharelado.



**Figura 49: Situação dos estudantes do curso de Filosofia Diurno (Bacharelado), após o término do período letivo de 2018/2** A taxa de eficiência refere-se à proporção de estudantes que concluíram o curso dentro do tempo padrão de integralização. Mudança de turno ou modalidade corresponde tanto à troca de diurno para noturno, e vice-versa, quanto a alteração entre as modalidades bacharelado e licenciatura. Mudança de curso troca de curso dentro da UFMG, por meio de reopção, no âmbito das vagas remanescentes (exceto casos de mudança de turno ou modalidade). Evasão da UFMG equivale ao desligamento ou evasão da UFMG sem a conclusão de curso de graduação.

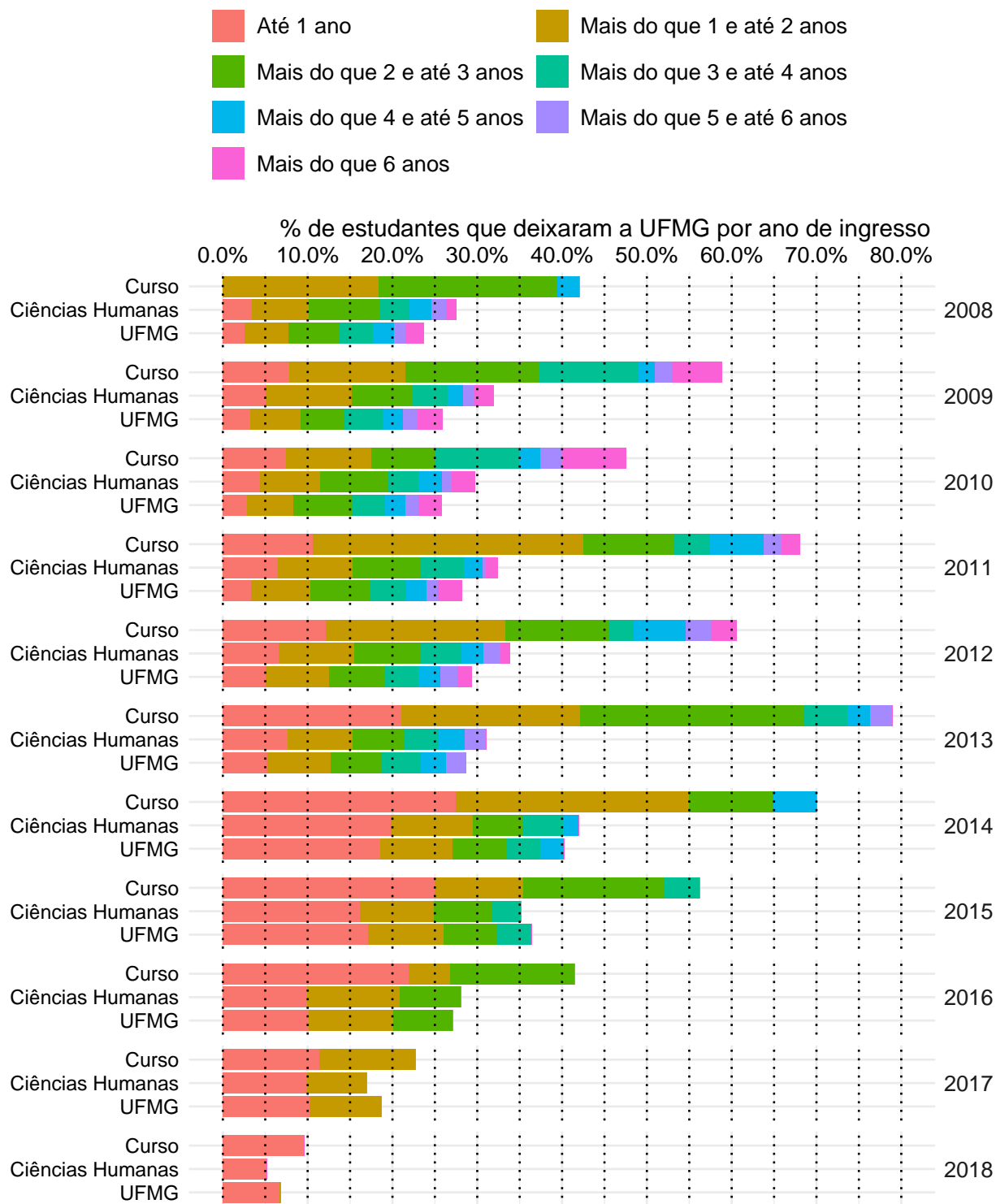
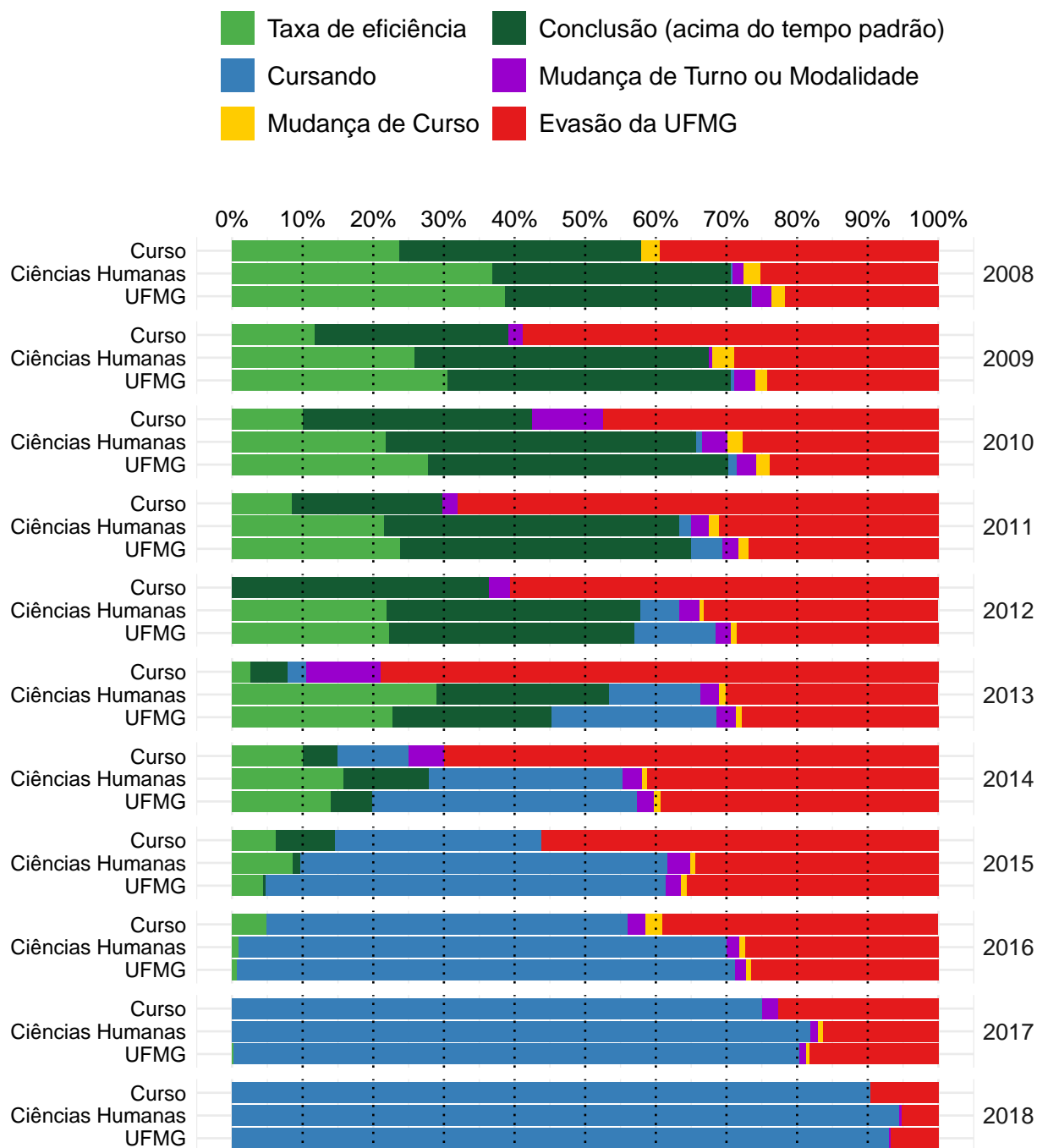

A Figura 50 mostra a distribuição do Rendimento Semestral Global Médio (RSGM), de acordo com a situação do estudante no curso de Filosofia Diurno, na modalidade Bacharelado, no período de 2008/1 a 2018/2. Ressalta-se que nesse gráfico é possível incluir somente os estudantes que possuem RSG médio.

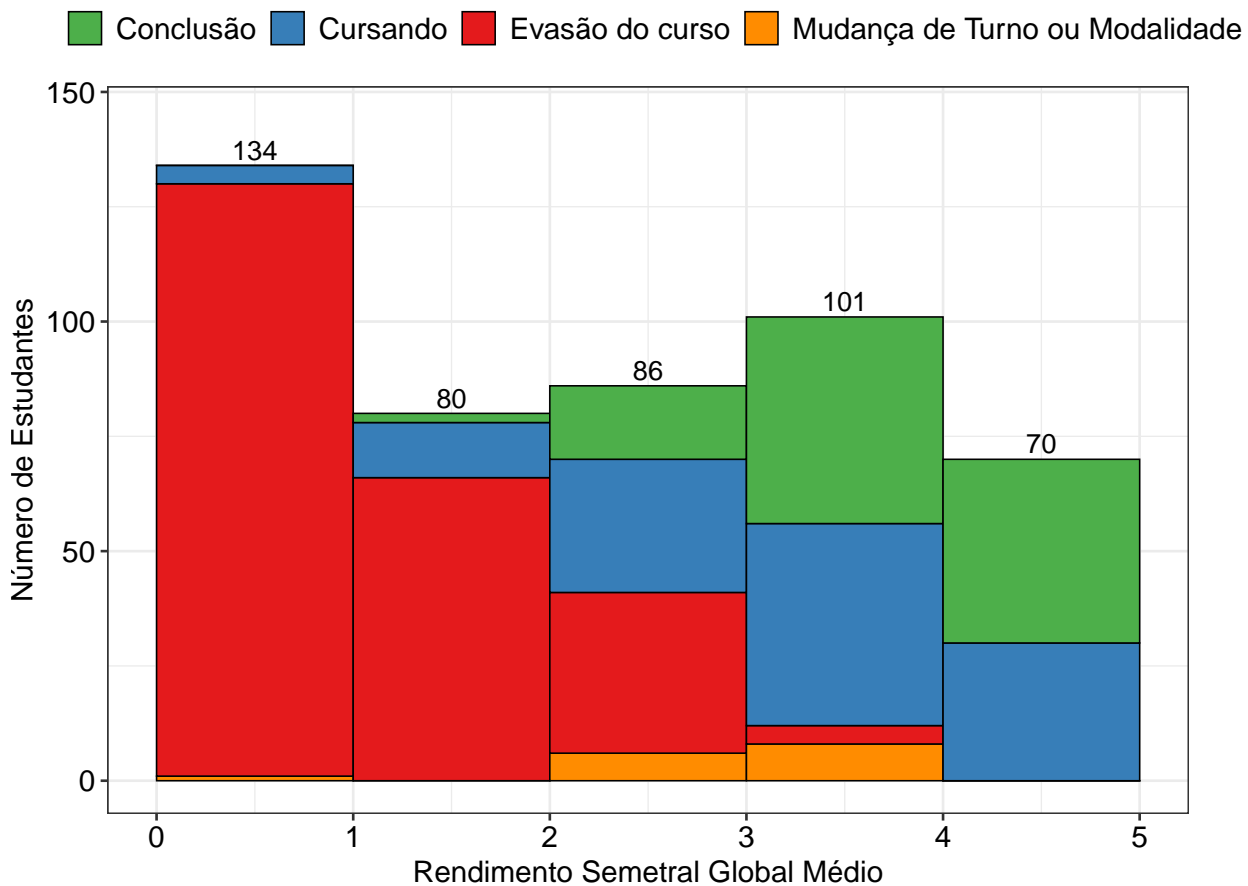

**Figura 50: Rendimento Semestral Global Médio, por faixa, de acordo com a situação do estudante no curso de Filosofia Diurno, modalidade Bacharelado.**

### 3.8 Filosofia Diurno (Licenciatura)



Figura 51: Taxa de evasão anual do curso de Filosofia Diurno, modalidade Licenciatura.



**Figura 52: Situação dos estudantes do curso de Filosofia Diurno (Licenciatura), após o término do período letivo de 2018/2** A taxa de eficiência refere-se à proporção de estudantes que concluíram o curso dentro do tempo padrão de integralização. Mudança de turno ou modalidade corresponde tanto à troca de diurno para noturno, e vice-versa, quanto a alteração entre as modalidades bacharelado e licenciatura. Mudança de curso troca de curso dentro da UFMG, por meio de reopção, no âmbito das vagas remanescentes (exceto casos de mudança de turno ou modalidade). Evasão da UFMG equivale ao desligamento ou evasão da UFMG sem a conclusão de curso de graduação.

A Figura 53 mostra a distribuição do Rendimento Semestral Global Médio (RSGM), de acordo com a situação do estudante no curso de Filosofia Diurno, na modalidade Licenciatura, no período de 2008/1 a 2018/2. Ressalta-se que nesse gráfico é possível incluir somente os estudantes que possuem RSG médio.

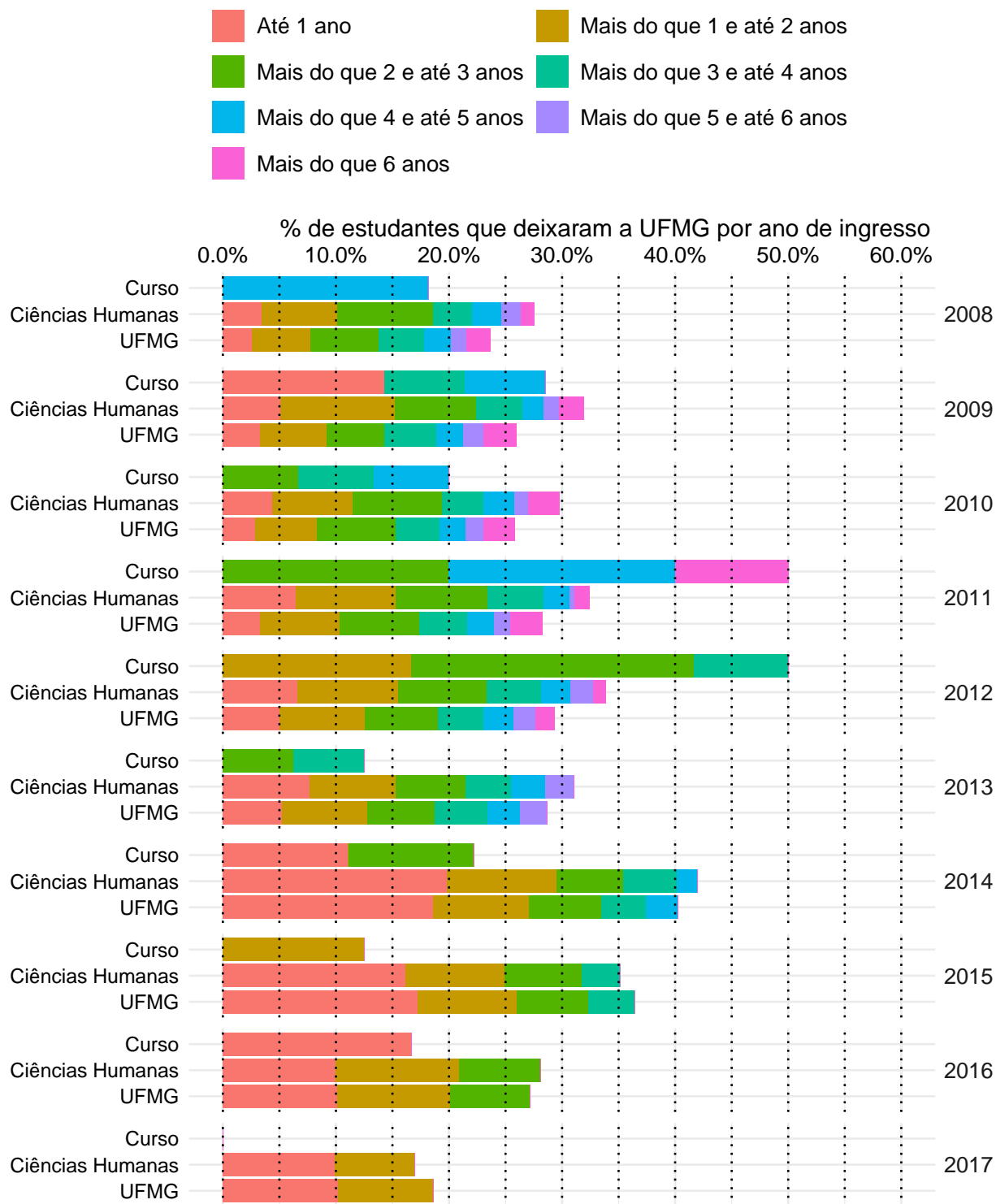
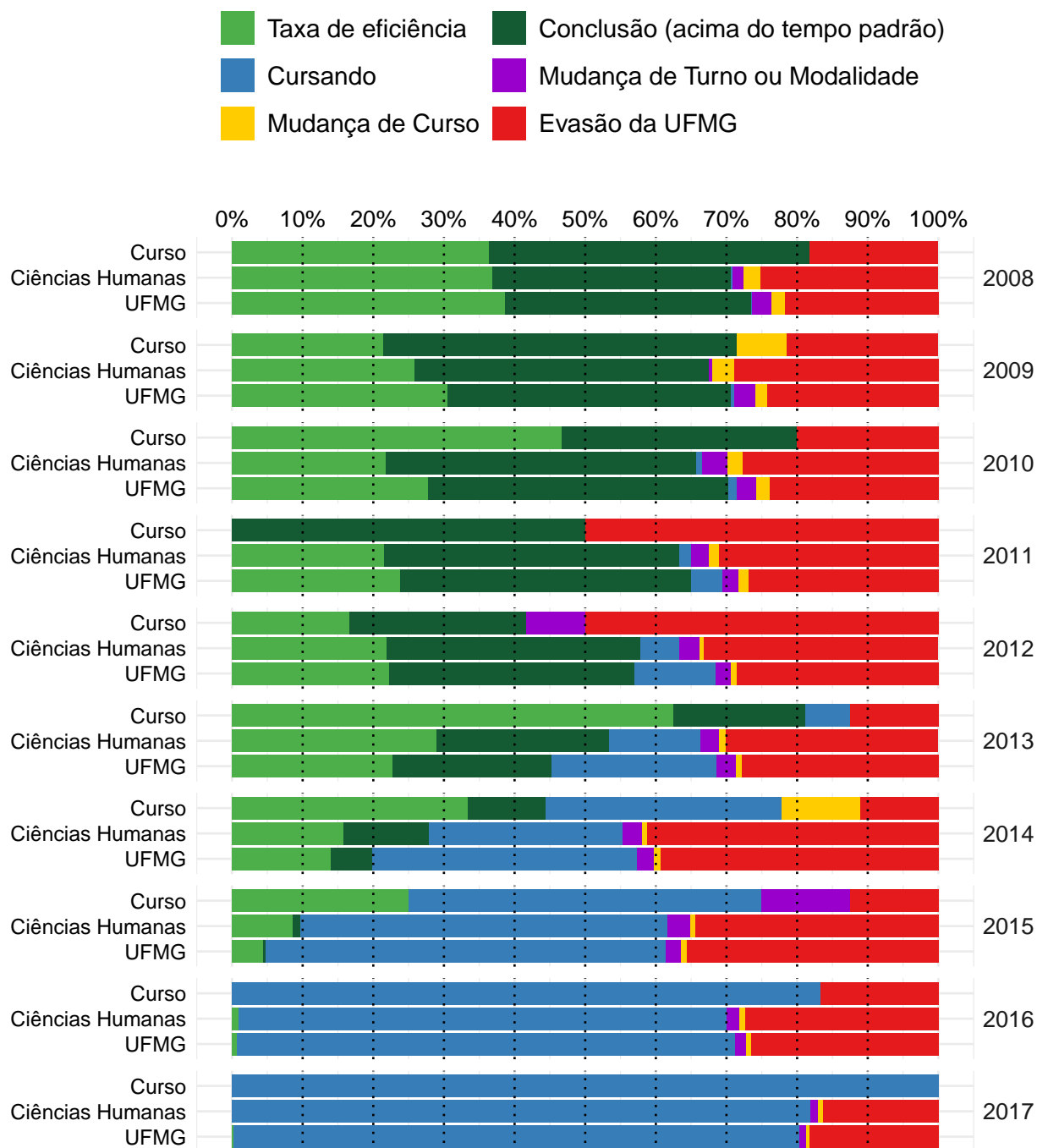
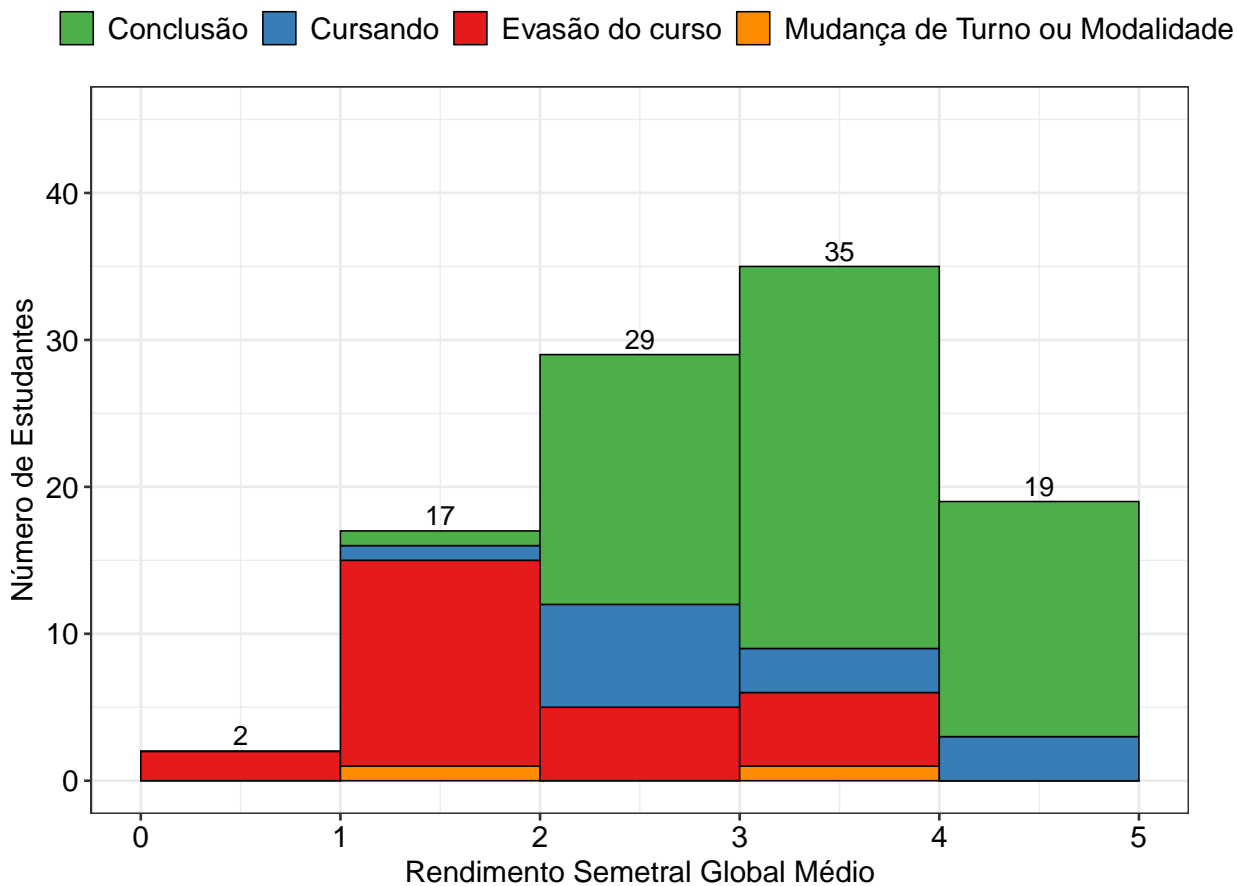

**Figura 53: Rendimento Semestral Global Médio, por faixa, de acordo com a situação do estudante no curso de Filosofia Diurno, modalidade Licenciatura.**

### 3.9 Filosofia Noturno (Bacharelado)



Figura 54: Taxa de evasão anual do curso de Filosofia Noturno, modalidade Bacharelado.



**Figura 55: Situação dos estudantes do curso de Filosofia Noturno (Bacharelado), após o término do período letivo de 2018/2** A taxa de eficiência refere-se à proporção de estudantes que concluíram o curso dentro do tempo padrão de integralização. Mudança de turno ou modalidade corresponde tanto à troca de diurno para noturno, e vice-versa, quanto a alteração entre as modalidades bacharelado e licenciatura. Mudança de curso troca de curso dentro da UFMG, por meio de reopção, no âmbito das vagas remanescentes (exceto casos de mudança de turno ou modalidade). Evasão da UFMG equivale ao desligamento ou evasão da UFMG sem a conclusão de curso de graduação.

A Figura 56 mostra a distribuição do Rendimento Semestral Global Médio (RSGM), de acordo com a situação do estudante no curso de Filosofia Noturno, na modalidade Bacharelado, no período de 2008/1 a 2018/2. Ressalta-se que nesse gráfico é possível incluir somente os estudantes que possuem RSG médio.

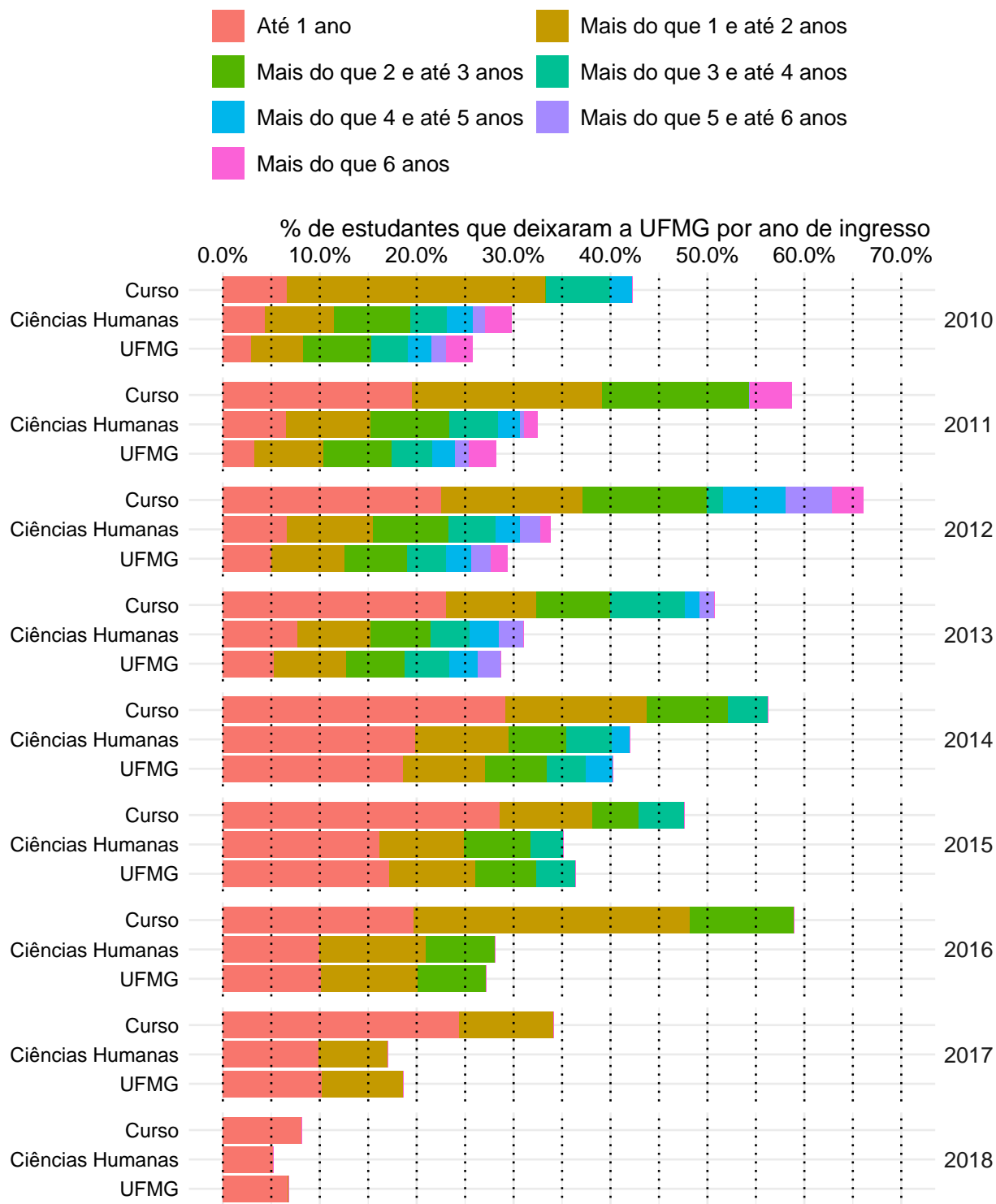
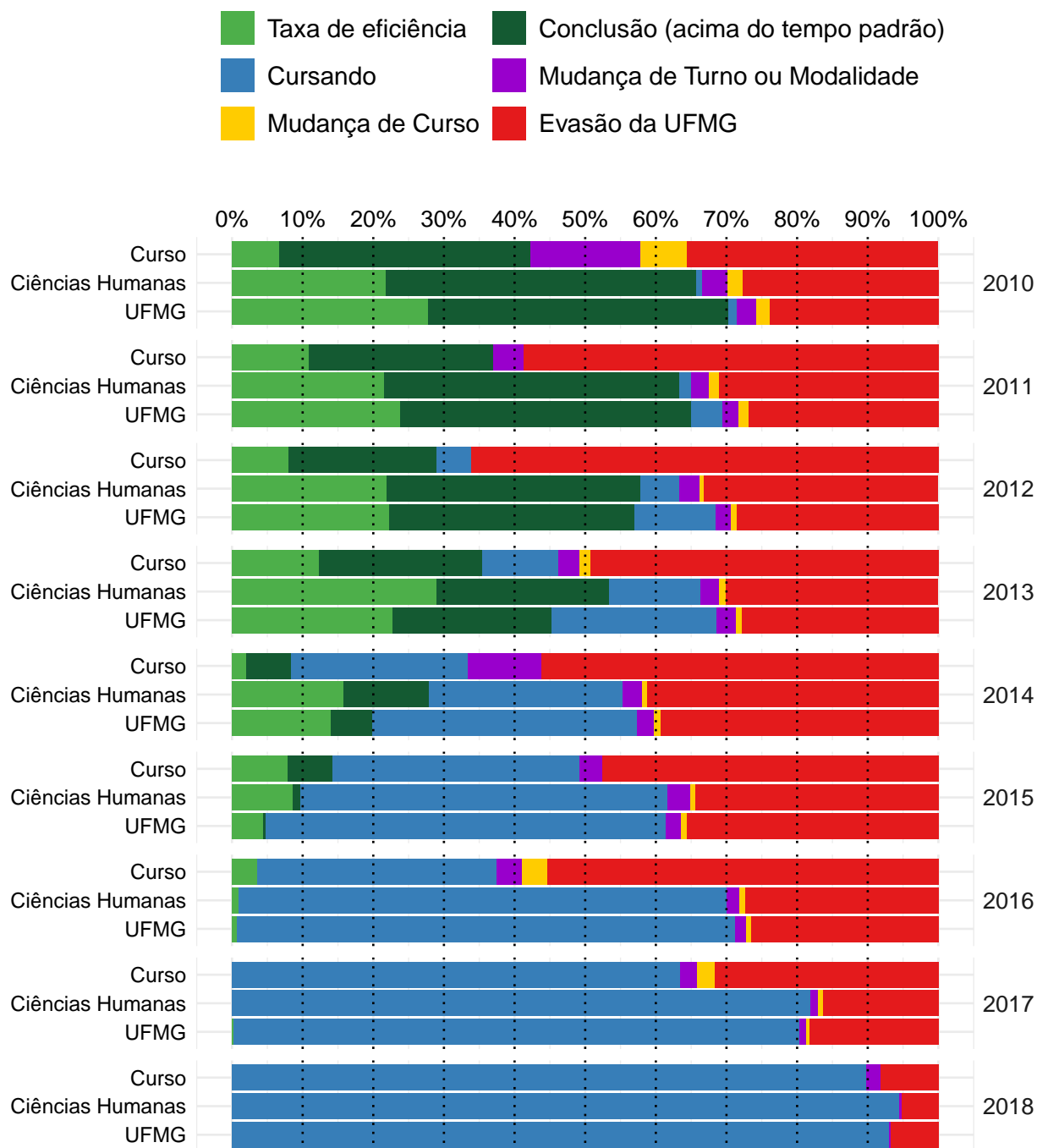
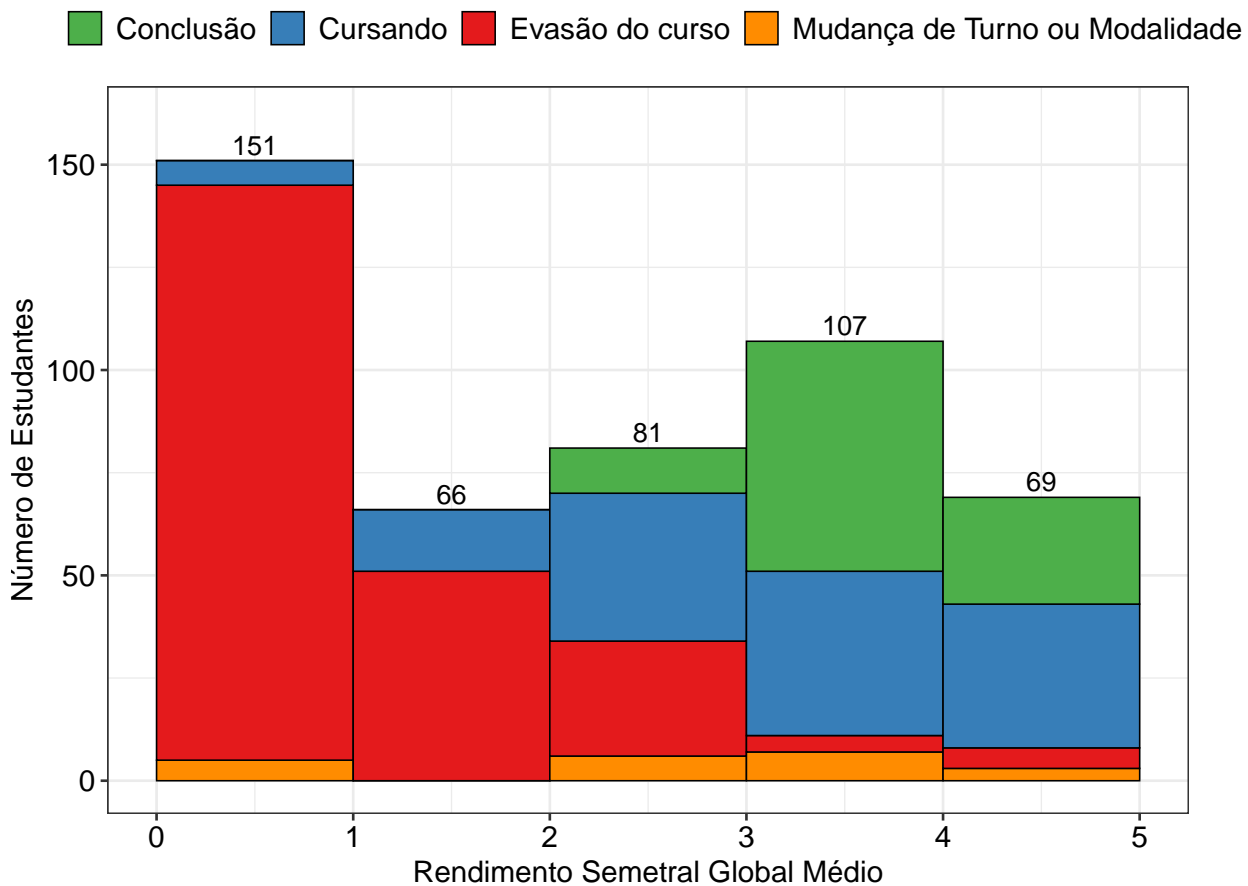

**Figura 56: Rendimento Semestral Global Médio, por faixa, de acordo com a situação do estudante no curso de Filosofia Noturno, modalidade Bacharelado.**

### 3.10 Gestão Pública (Bacharelado)



Figura 57: Taxa de evasão anual do curso de Gestão Pública, modalidade Bacharelado.



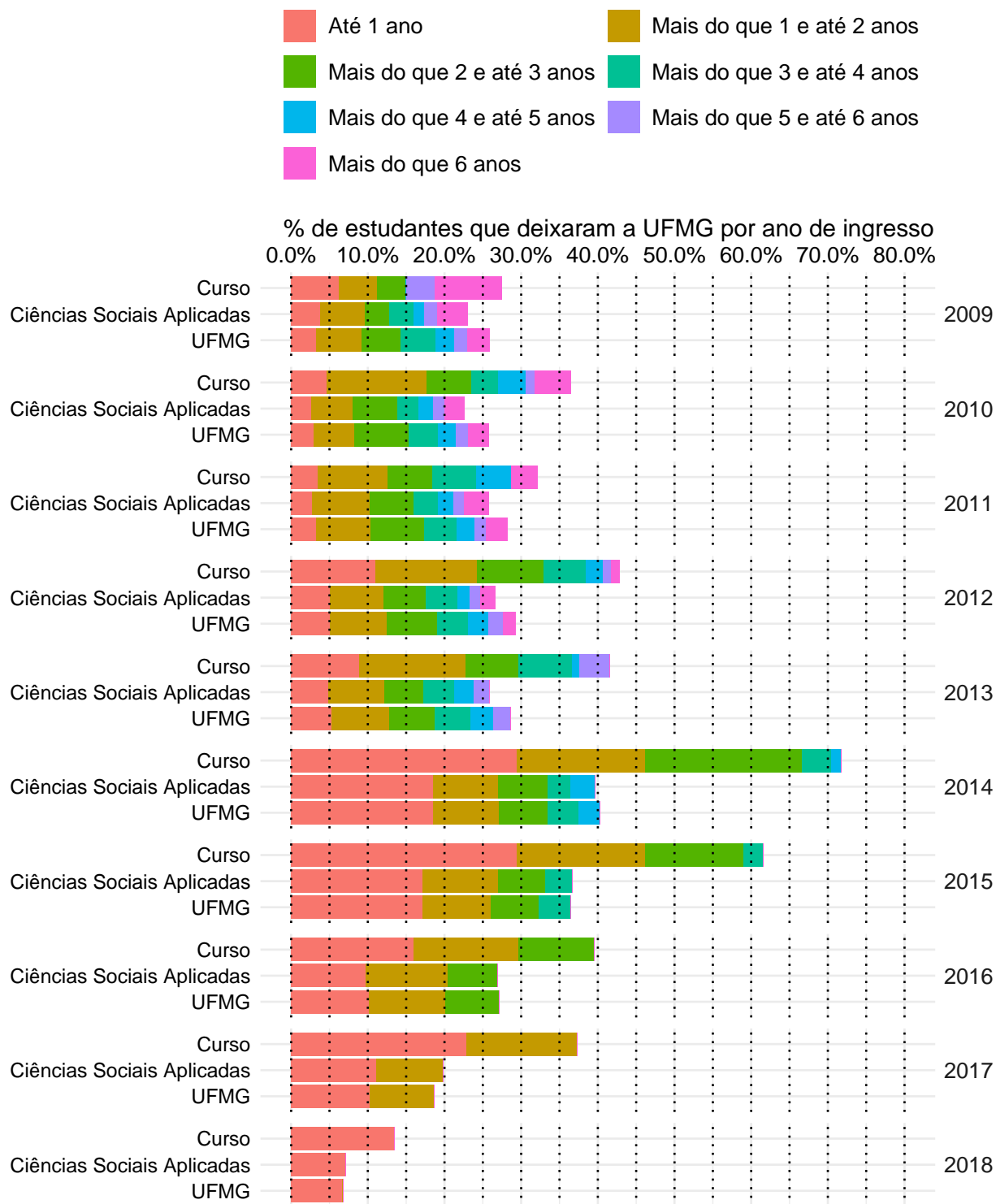
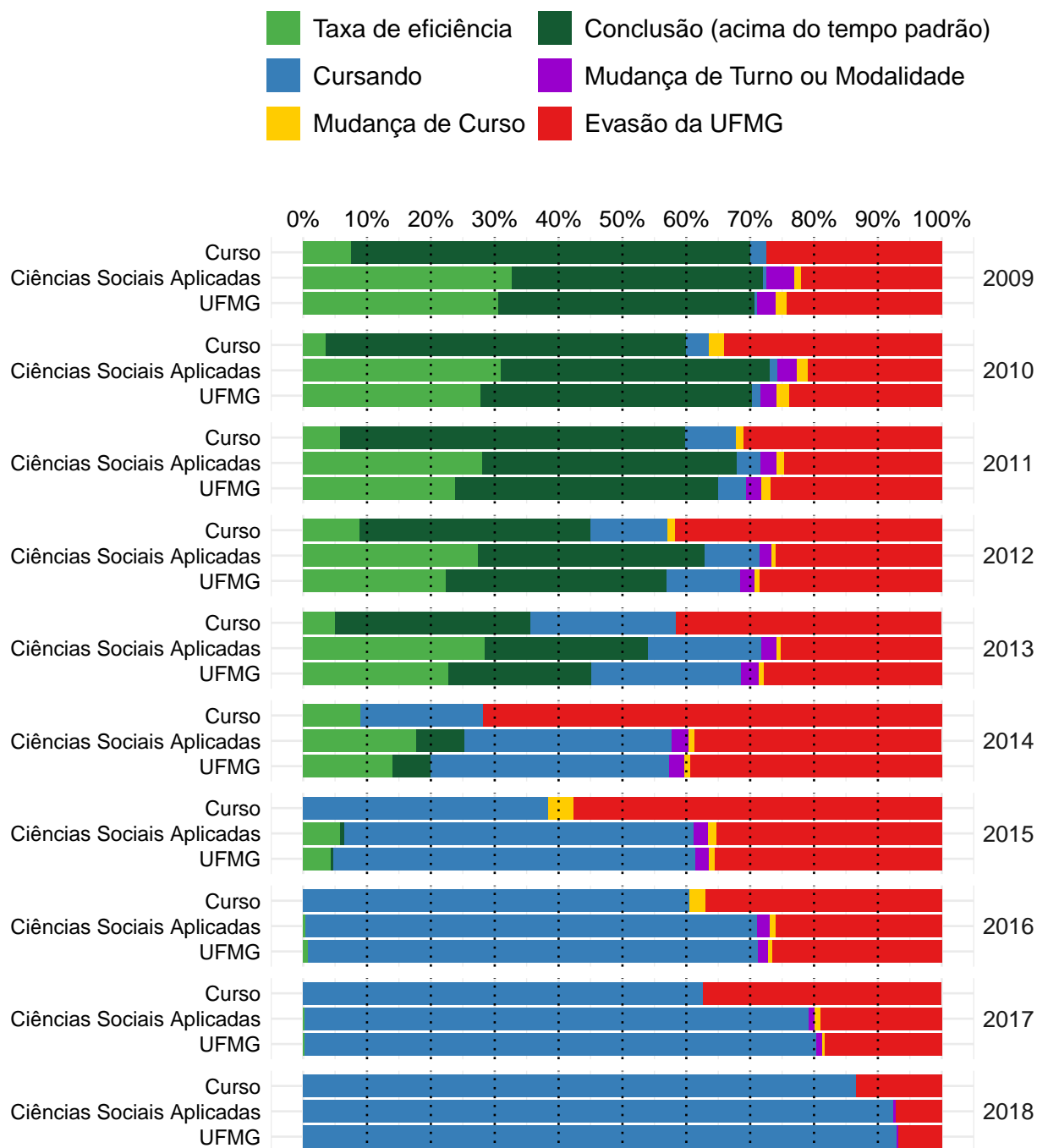

**Figura 58: Situação dos estudantes do curso de Gestão Pública (Bacharelado), após o término do período letivo de 2018/2** A taxa de eficiência refere-se à proporção de estudantes que concluíram o curso dentro do tempo padrão de integralização. Mudança de turno ou modalidade corresponde tanto à troca de diurno para noturno, e vice-versa, quanto a alteração entre as modalidades bacharelado e licenciatura. Mudança de curso troca de curso dentro da UFMG, por meio de reopção, no âmbito das vagas remanescentes (exceto casos de mudança de turno ou modalidade). Evasão da UFMG equivale ao desligamento ou evasão da UFMG sem a conclusão de curso de graduação.

A Figura 59 mostra a distribuição do Rendimento Semestral Global Médio (RSGM), de acordo com a situação do estudante no curso de Gestão Pública, na modalidade Bacharelado, no período de 2008/1 a 2018/2. Ressalta-se que nesse gráfico é possível incluir somente os estudantes que possuem RSG médio.

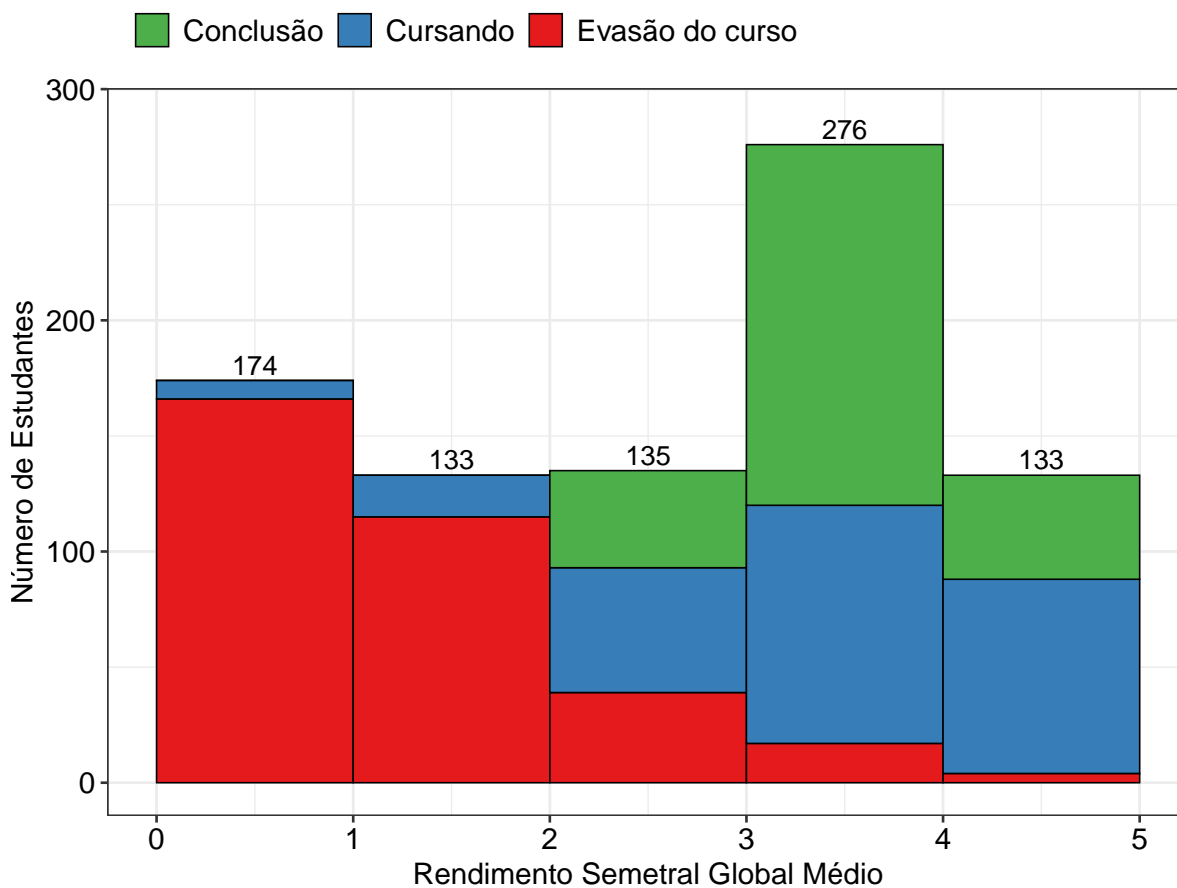

**Figura 59: Rendimento Semestral Global Médio, por faixa, de acordo com a situação do estudante no curso de Gestão Pública, modalidade Bacharelado.**

### 3.11 História Diurno (Bacharelado)



Figura 60: Taxa de evasão anual do curso de História Diurno, modalidade Bacharelado.



**Figura 61: Situação dos estudantes do curso de História Diurno (Bacharelado), após o término do período letivo de 2018/2** A taxa de eficiência refere-se à proporção de estudantes que concluíram o curso dentro do tempo padrão de integralização. Mudança de turno ou modalidade corresponde tanto à troca de diurno para noturno, e vice-versa, quanto a alteração entre as modalidades bacharelado e licenciatura. Mudança de curso troca de curso dentro da UFMG, por meio de reopção, no âmbito das vagas remanescentes (exceto casos de mudança de turno ou modalidade). Evasão da UFMG equivale ao desligamento ou evasão da UFMG sem a conclusão de curso de graduação.

A Figura 62 mostra a distribuição do Rendimento Semestral Global Médio (RSGM), de acordo com a situação do estudante no curso de História Diurno, na modalidade Bacharelado, no período de 2008/1 a 2018/2. Ressalta-se que nesse gráfico é possível incluir somente os estudantes que possuem RSG médio.

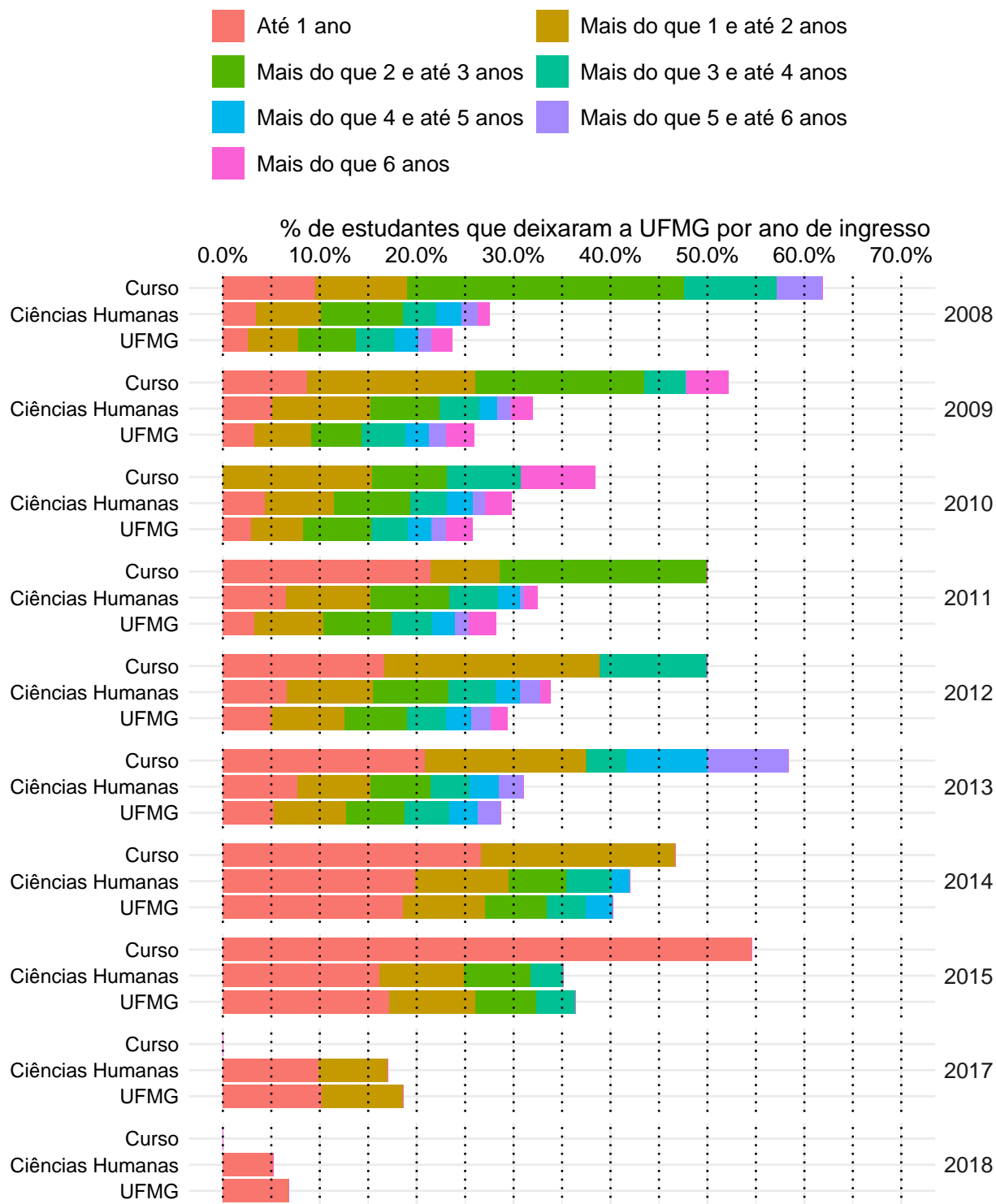
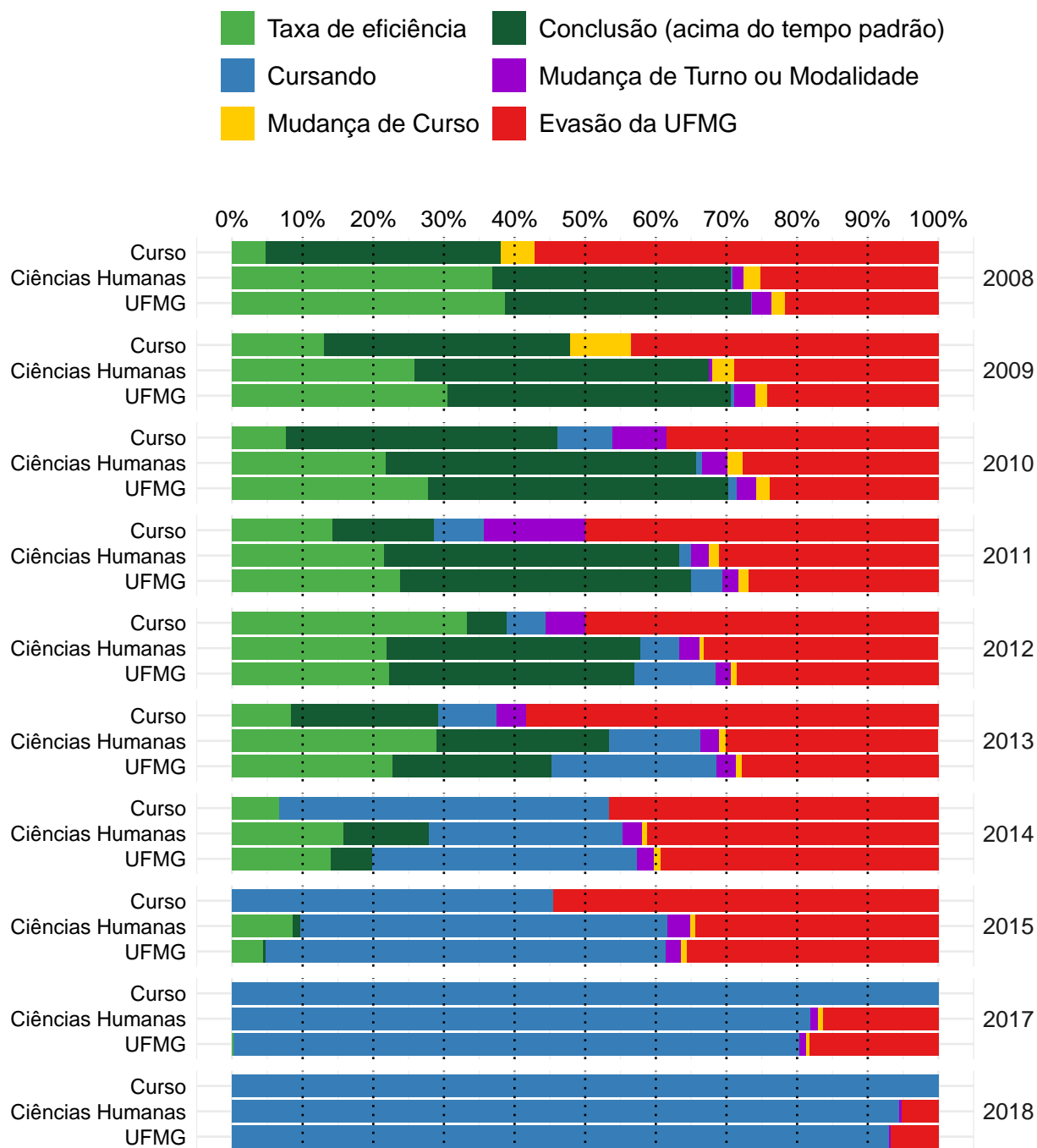
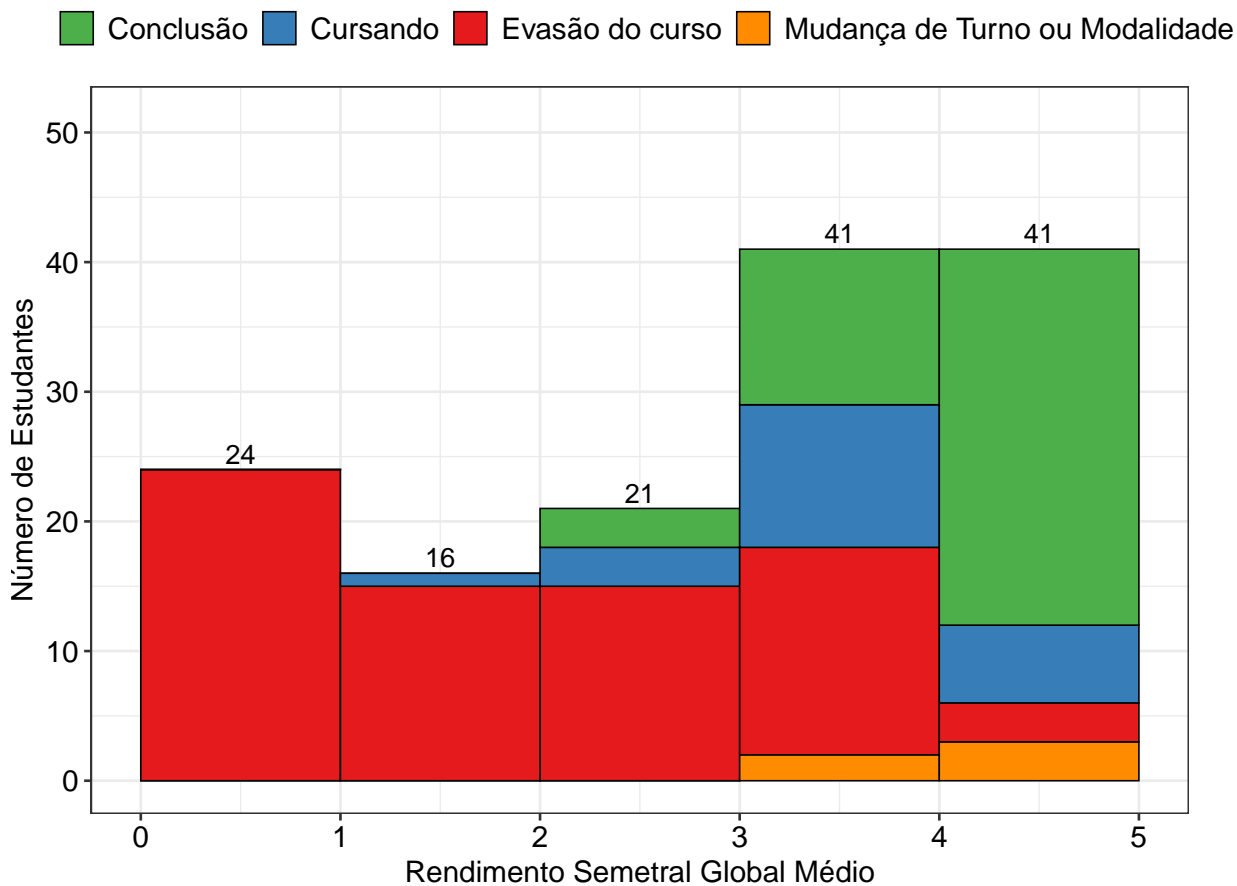

**Figura 62: Rendimento Semestral Global Médio, por faixa, de acordo com a situação do estudante no curso de História Diurno, modalidade Bacharelado.**

### 3.12 História Diurno (Licenciatura)



Figura 63: Taxa de evasão anual do curso de História Diurno, modalidade Licenciatura.



**Figura 64: Situação dos estudantes do curso de História Diurno (Licenciatura), após o término do período letivo de 2018/2** A taxa de eficiência refere-se à proporção de estudantes que concluíram o curso dentro do tempo padrão de integralização. Mudança de turno ou modalidade corresponde tanto à troca de diurno para noturno, e vice-versa, quanto a alteração entre as modalidades bacharelado e licenciatura. Mudança de curso troca de curso dentro da UFMG, por meio de reopção, no âmbito das vagas remanescentes (exceto casos de mudança de turno ou modalidade). Evasão da UFMG equivale ao desligamento ou evasão da UFMG sem a conclusão de curso de graduação.

A Figura 65 mostra a distribuição do Rendimento Semestral Global Médio (RSGM), de acordo com a situação do estudante no curso de História Diurno, na modalidade Licenciatura, no período de 2008/1 a 2018/2. Ressalta-se que nesse gráfico é possível incluir somente os estudantes que possuem RSG médio.

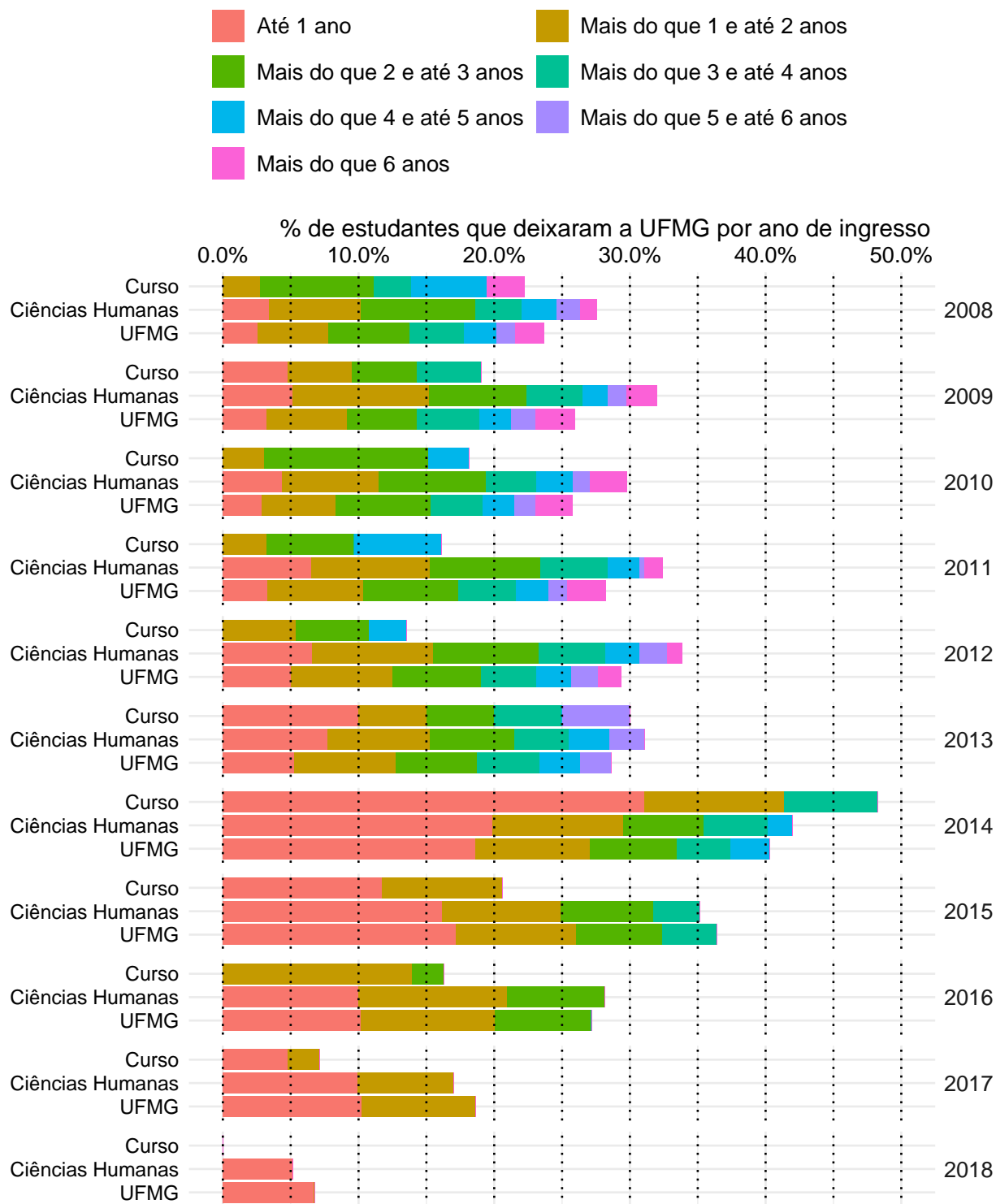
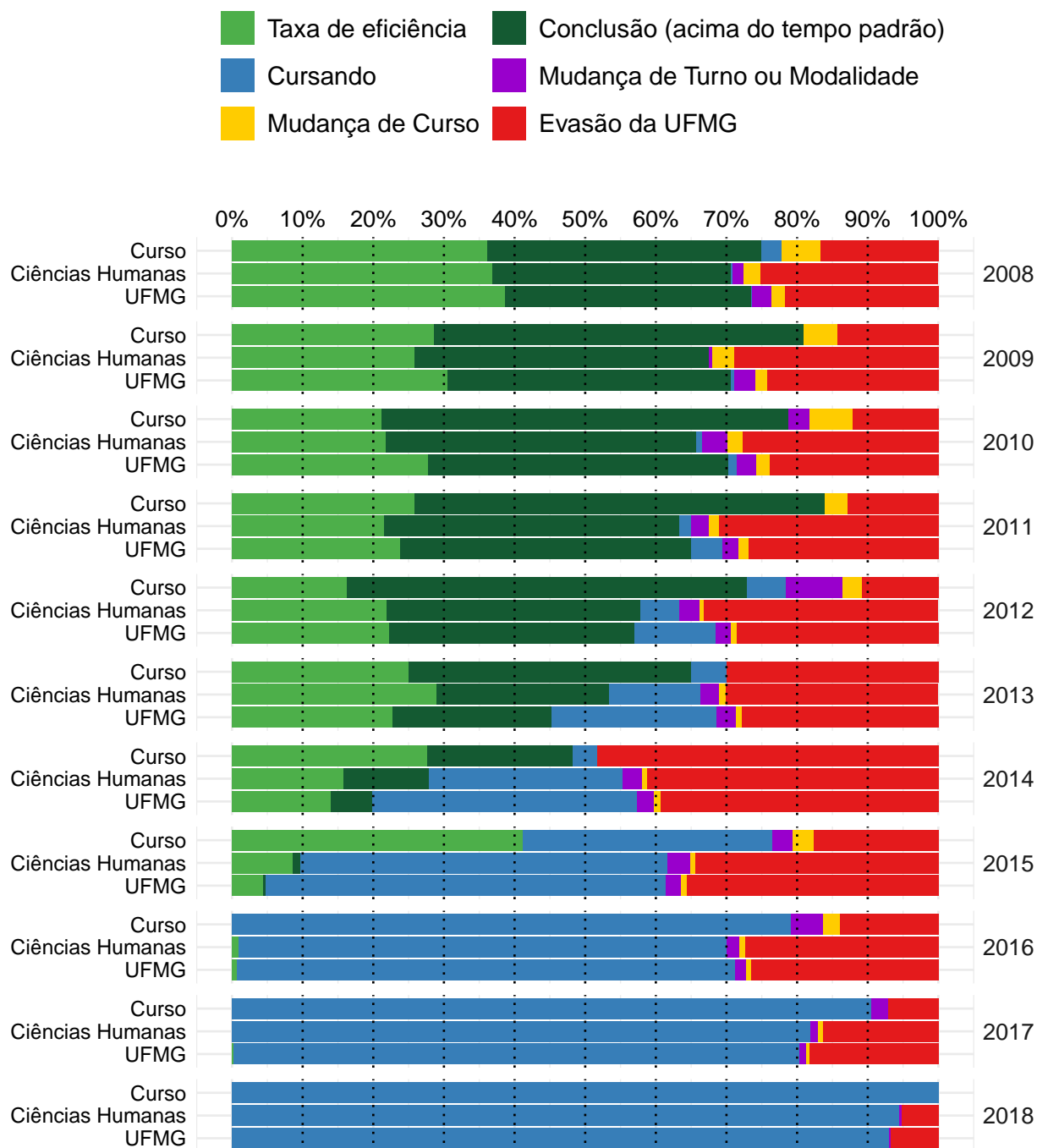
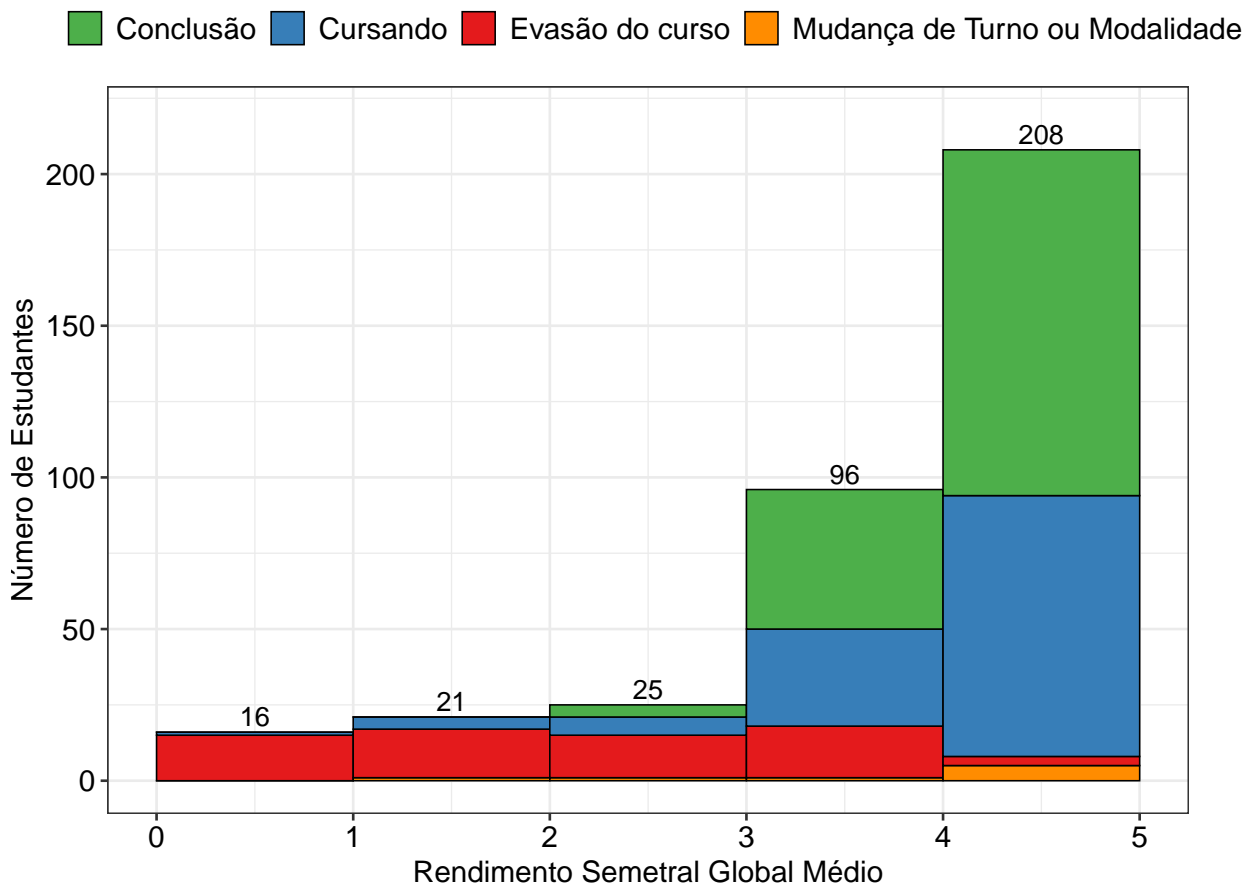

**Figura 65: Rendimento Semestral Global Médio, por faixa, de acordo com a situação do estudante no curso de História Diurno, modalidade Licenciatura.**



### 3.13 História Noturno (Licenciatura)



Figura 66: Taxa de evasão anual do curso de História Noturno, modalidade Licenciatura.



**Figura 67: Situação dos estudantes do curso de História Noturno (Licenciatura), após o término do período letivo de 2018/2** A taxa de eficiência refere-se à proporção de estudantes que concluíram o curso dentro do tempo padrão de integralização. Mudança de turno ou modalidade corresponde tanto à troca de diurno para noturno, e vice-versa, quanto a alteração entre as modalidades bacharelado e licenciatura. Mudança de curso troca de curso dentro da UFMG, por meio de reopção, no âmbito das vagas remanescentes (exceto casos de mudança de turno ou modalidade). Evasão da UFMG equivale ao desligamento ou evasão da UFMG sem a conclusão de curso de graduação.

A Figura 68 mostra a distribuição do Rendimento Semestral Global Médio (RSGM), de acordo com a situação do estudante no curso de História Noturno, na modalidade Licenciatura, no período de 2008/1 a 2018/2. Ressalta-se que nesse gráfico é possível incluir somente os estudantes que possuem RSG médio.

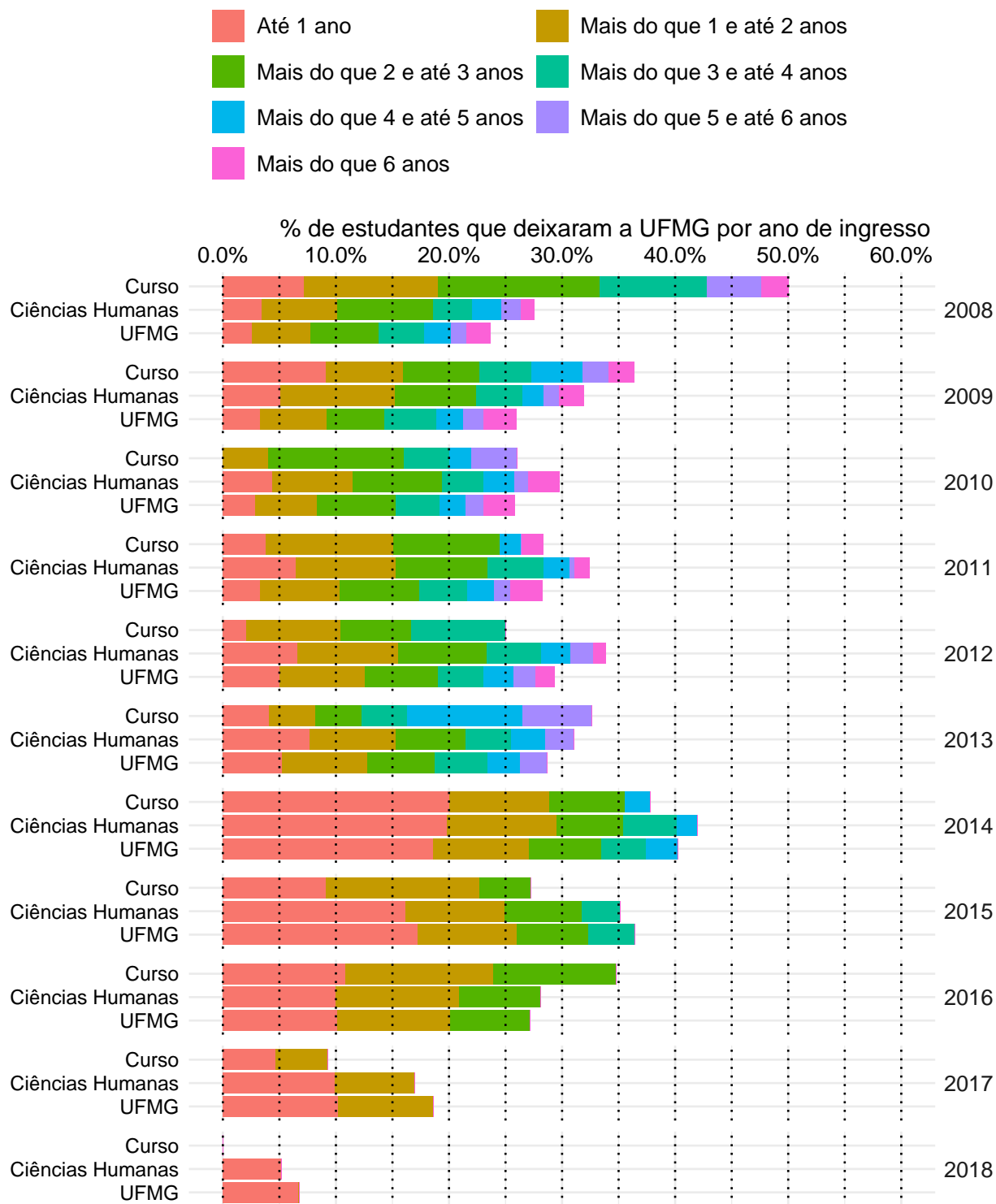
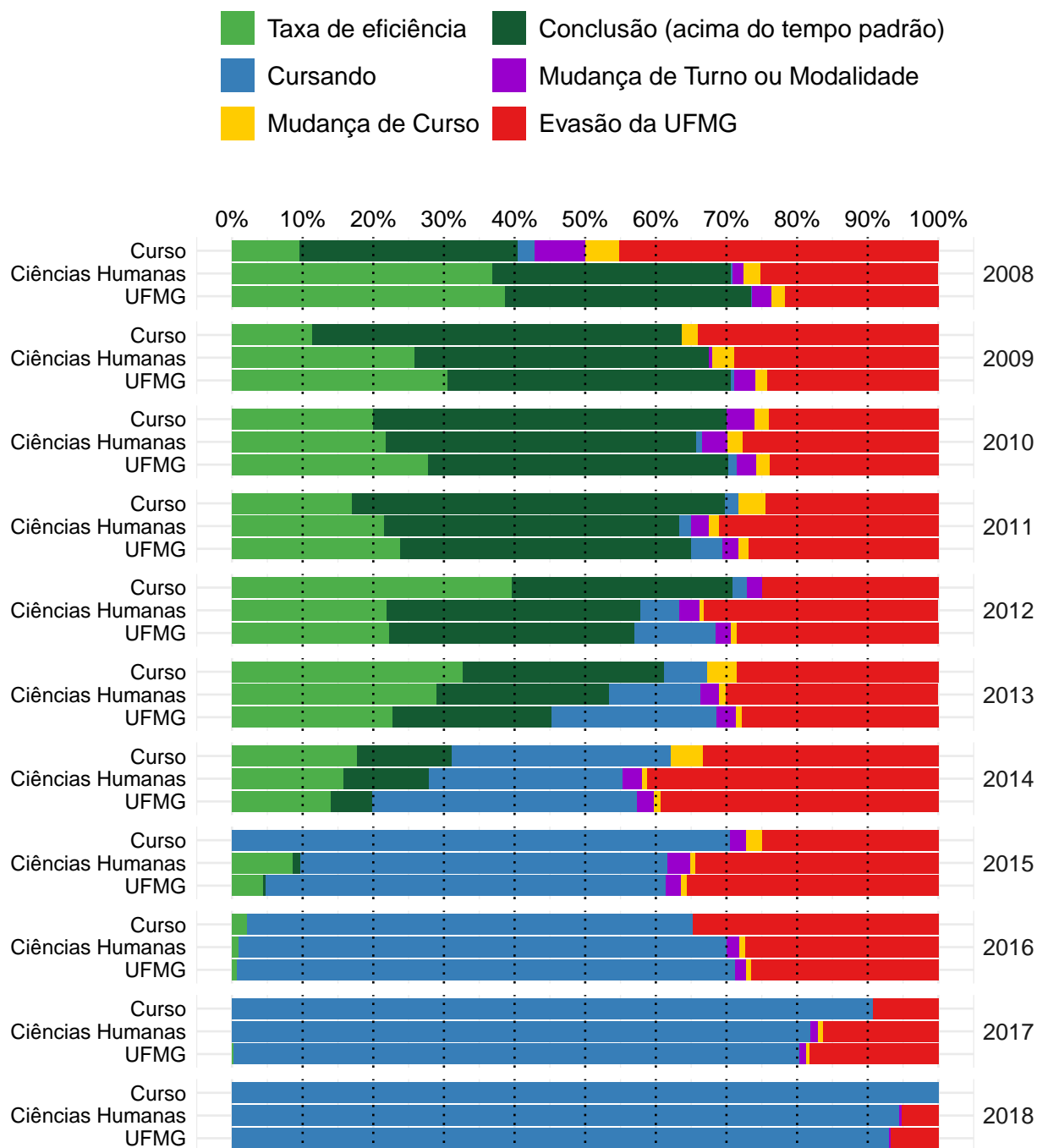
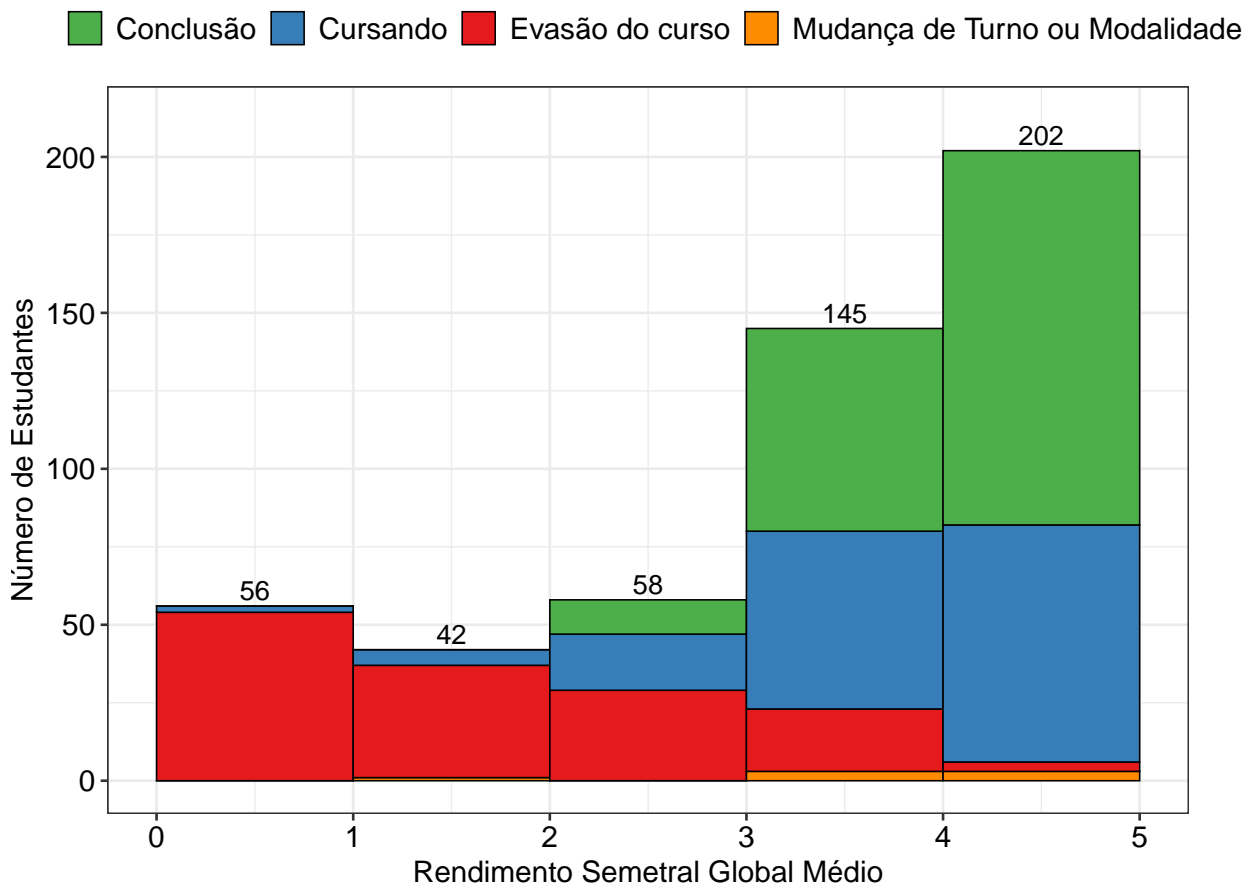

**Figura 68: Rendimento Semestral Global Médio, por faixa, de acordo com a situação do estudante no curso de História Noturno, modalidade Licenciatura.**

### 3.14 Jornalismo Diurno (Bacharelado)



Figura 69: Taxa de evasão anual do curso de Jornalismo Diurno, modalidade Bacharelado.



**Figura 70: Situação dos estudantes do curso de Jornalismo Diurno (Bacharelado), após o término do período letivo de 2018/2** A taxa de eficiência refere-se à proporção de estudantes que concluíram o curso dentro do tempo padrão de integralização. Mudança de turno ou modalidade corresponde tanto à troca de diurno para noturno, e vice-versa, quanto a alteração entre as modalidades bacharelado e licenciatura. Mudança de curso troca de curso dentro da UFMG, por meio de reopção, no âmbito das vagas remanescentes (exceto casos de mudança de turno ou modalidade). Evasão da UFMG equivale ao desligamento ou evasão da UFMG sem a conclusão de curso de graduação.

A Figura 71 mostra a distribuição do Rendimento Semestral Global Médio (RSGM), de acordo com a situação do estudante no curso de Jornalismo Diurno, na modalidade Bacharelado, no período de 2008/1 a 2018/2. Ressalta-se que nesse gráfico é possível incluir somente os estudantes que possuem RSG médio.

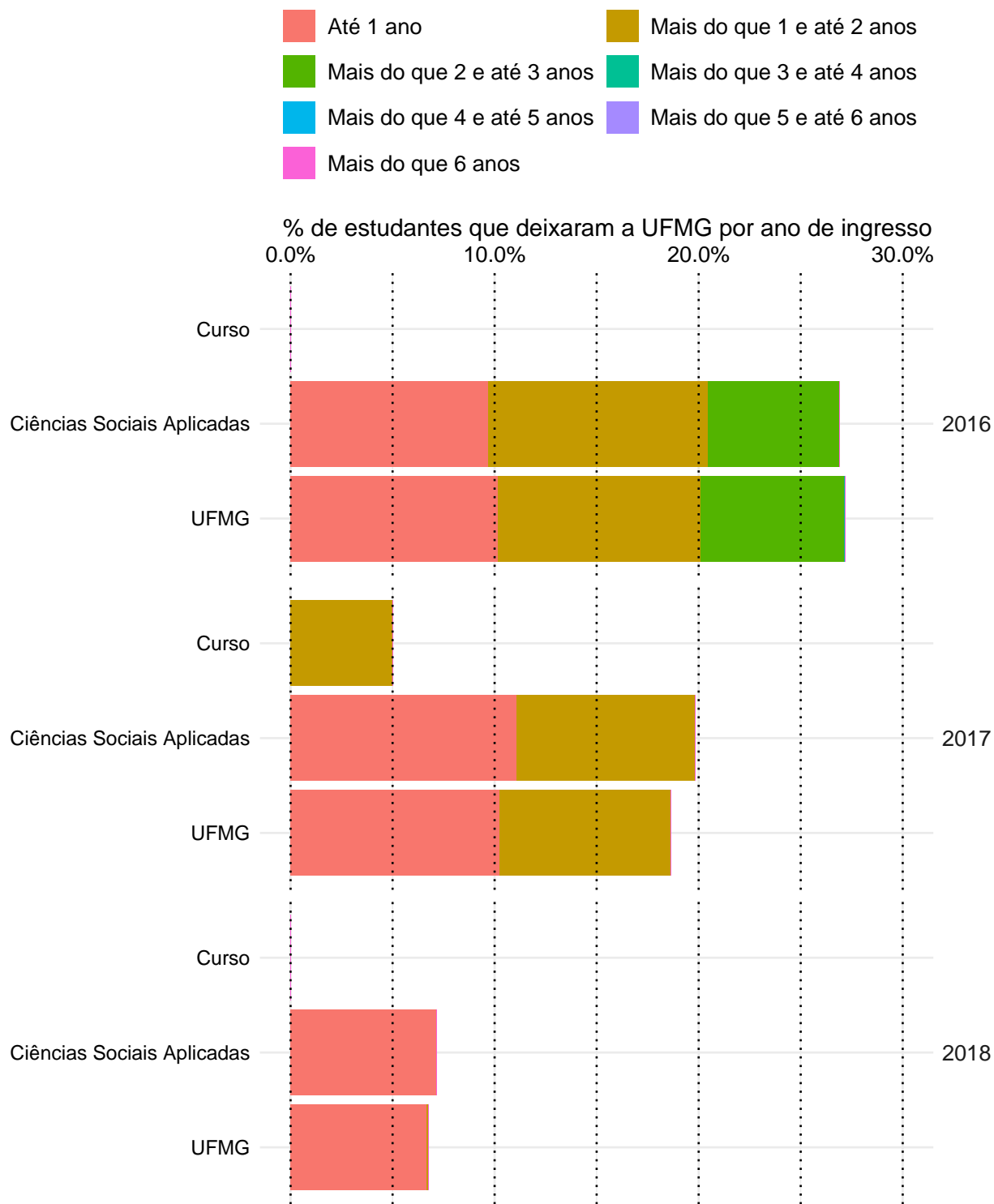
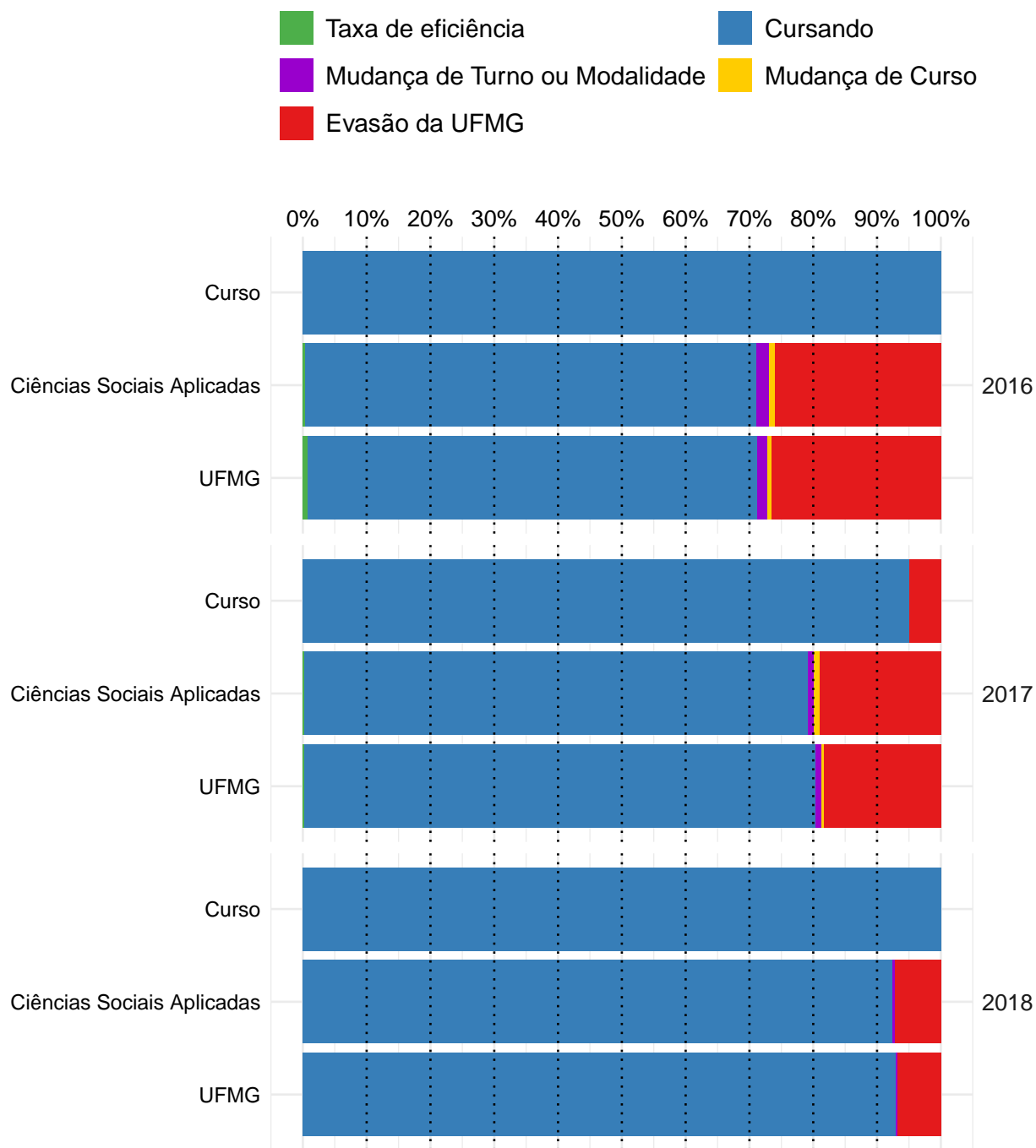
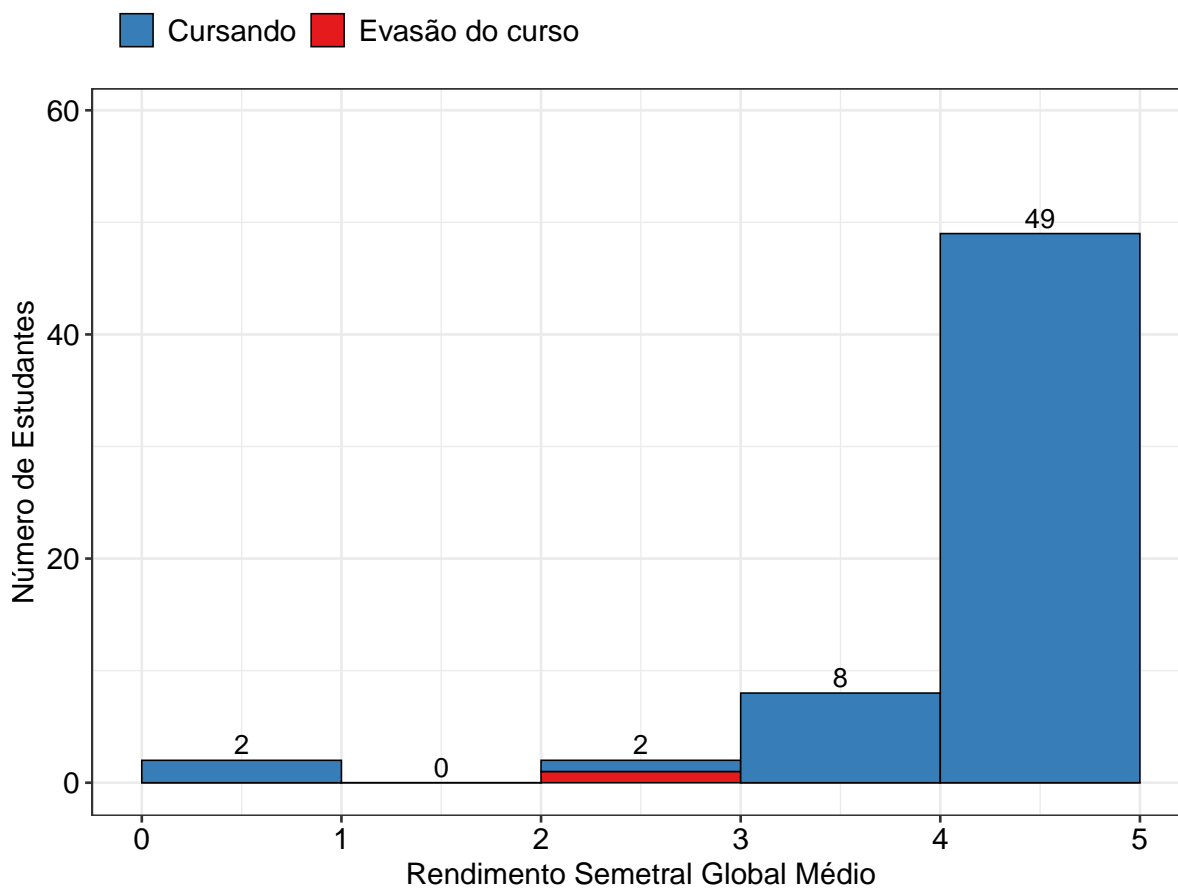

**Figura 71: Rendimento Semestral Global Médio, por faixa, de acordo com a situação do estudante no curso de Jornalismo Diurno, modalidade Bacharelado.**

### 3.15 Jornalismo Noturno (Bacharelado)



Figura 72: Taxa de evasão anual do curso de Jornalismo Noturno, modalidade Bacharelado.



**Figura 73: Situação dos estudantes do curso de Jornalismo Noturno (Bacharelado), após o término do período letivo de 2018/2** A taxa de eficiência refere-se à proporção de estudantes que concluíram o curso dentro do tempo padrão de integralização. Mudança de turno ou modalidade corresponde tanto à troca de diurno para noturno, e vice-versa, quanto a alteração entre as modalidades bacharelado e licenciatura. Mudança de curso troca de curso dentro da UFMG, por meio de reopção, no âmbito das vagas remanescentes (exceto casos de mudança de turno ou modalidade). Evasão da UFMG equivale ao desligamento ou evasão da UFMG sem a conclusão de curso de graduação.

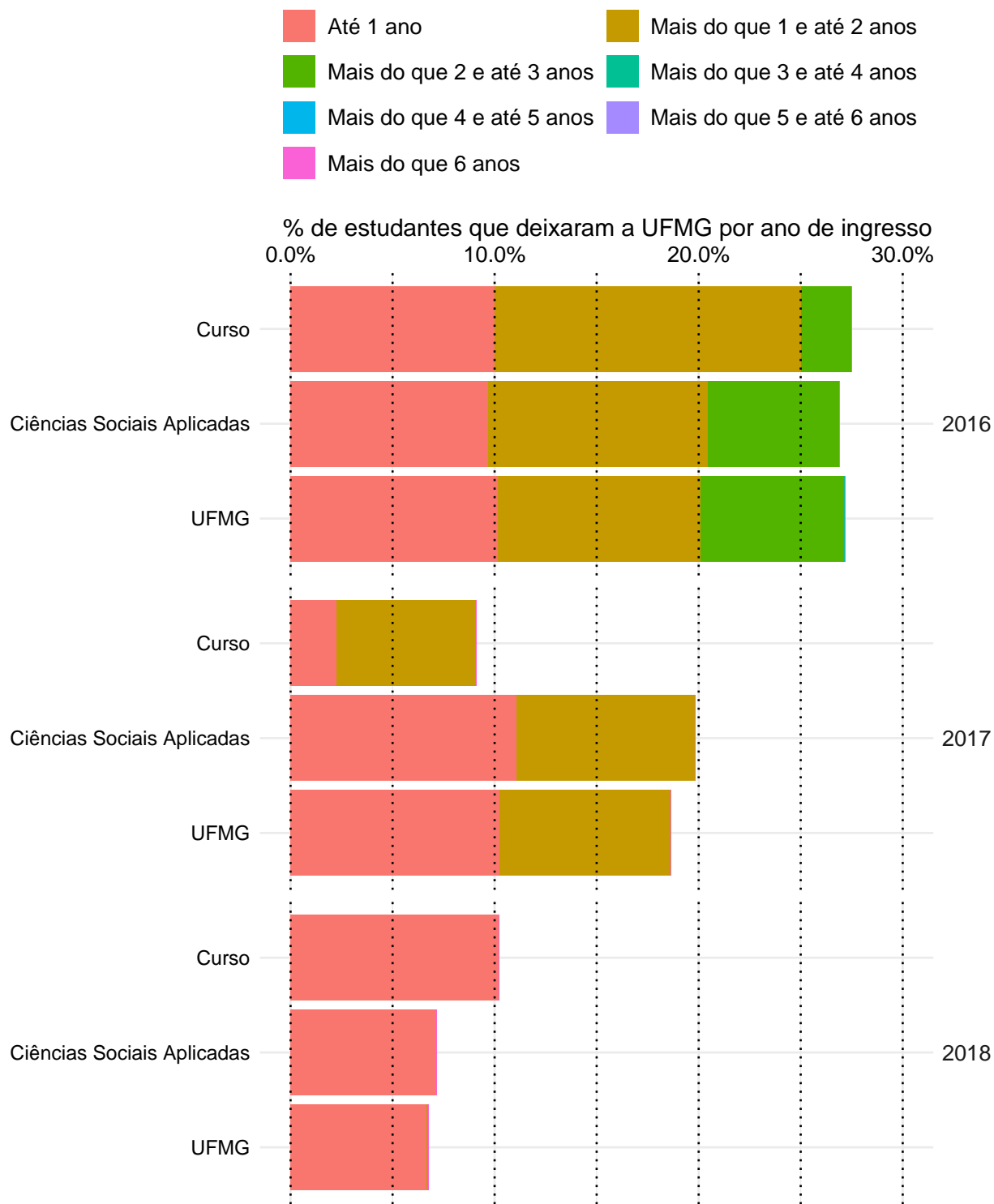
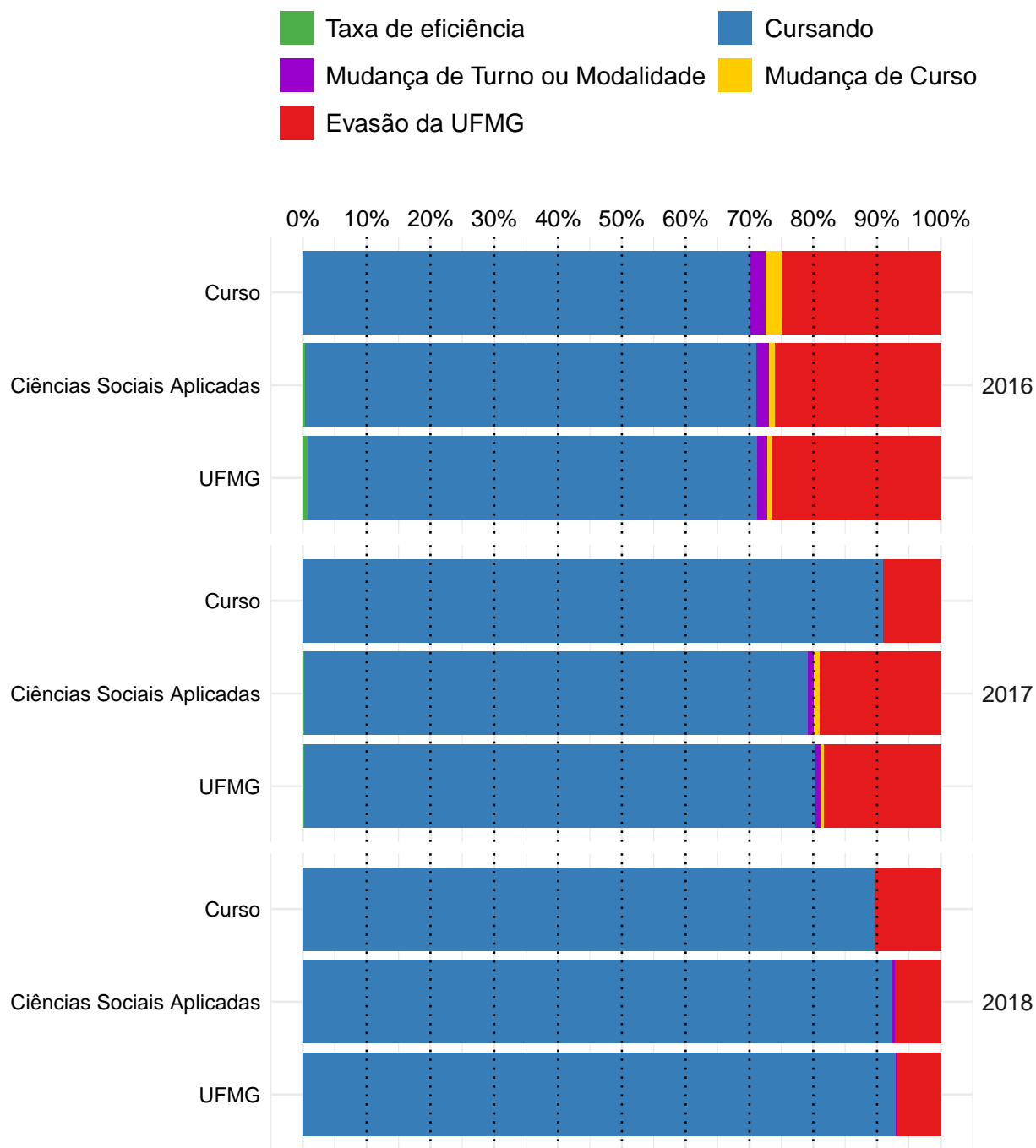

A Figura 74 mostra a distribuição do Rendimento Semestral Global Médio (RSGM), de acordo com a situação do estudante no curso de Jornalismo Noturno, na modalidade Bacharelado, no período de 2008/1 a 2018/2. Ressalta-se que nesse gráfico é possível incluir somente os estudantes que possuem RSG médio.

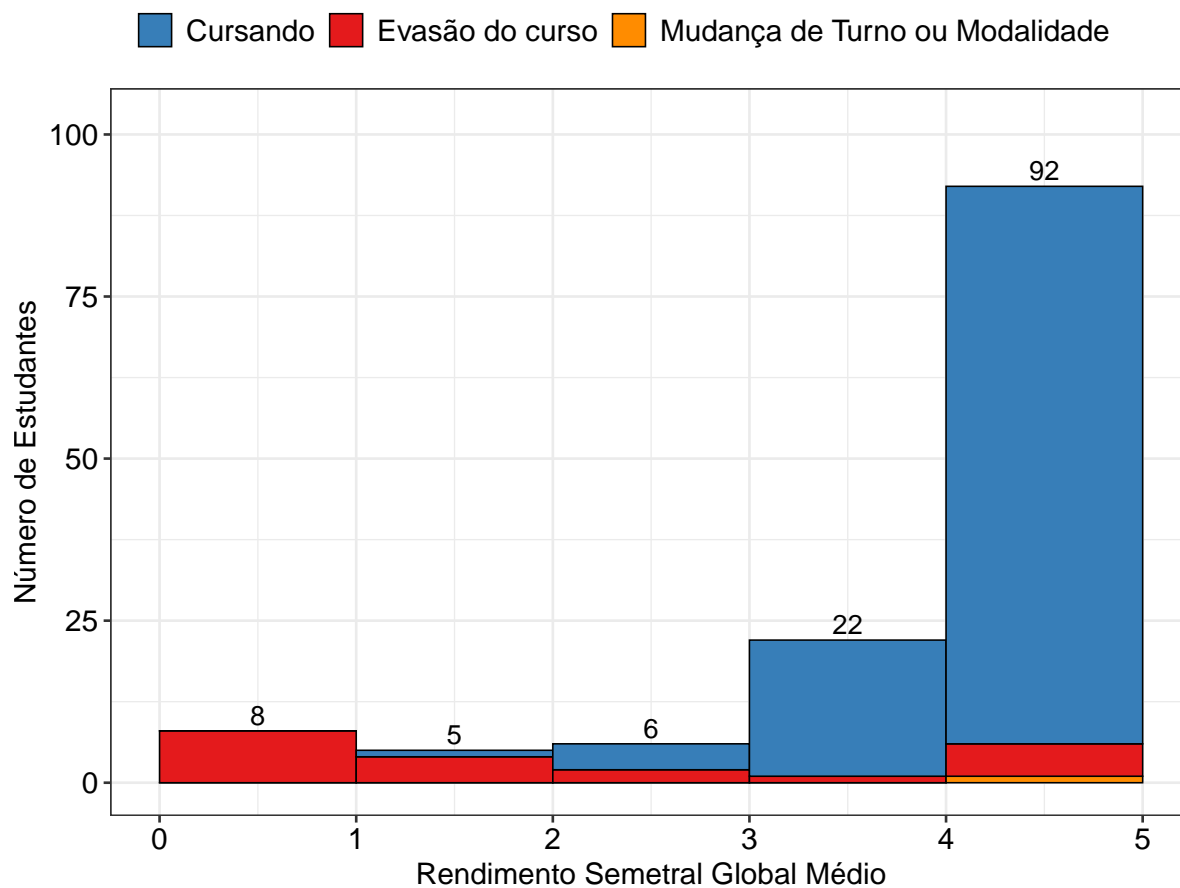

**Figura 74: Rendimento Semestral Global Médio, por faixa, de acordo com a situação do estudante no curso de Jornalismo Noturno, modalidade Bacharelado.**

### 3.16 Psicologia (Psicólogo)



Figura 75: Taxa de evasão anual do curso de Psicologia, modalidade Psicólogo.



**Figura 76: Situação dos estudantes do curso de Psicologia (Psicólogo), após o término do período letivo de 2018/2** A taxa de eficiência refere-se à proporção de estudantes que concluíram o curso dentro do tempo padrão de integralização. Mudança de turno ou modalidade corresponde tanto à troca de diurno para noturno, e vice-versa, quanto a alteração entre as modalidades bacharelado e licenciatura. Mudança de curso troca de curso dentro da UFMG, por meio de reopção, no âmbito das vagas remanescentes (exceto casos de mudança de turno ou modalidade). Evasão da UFMG equivale ao desligamento ou evasão da UFMG sem a conclusão de curso de graduação.

A Figura 77 mostra a distribuição do Rendimento Semestral Global Médio (RSGM), de acordo com a situação do estudante no curso de Psicologia, na modalidade Psicólogo, no período de 2008/1 a 2018/2. Ressalta-se que nesse gráfico é possível incluir somente os estudantes que possuem RSG médio.

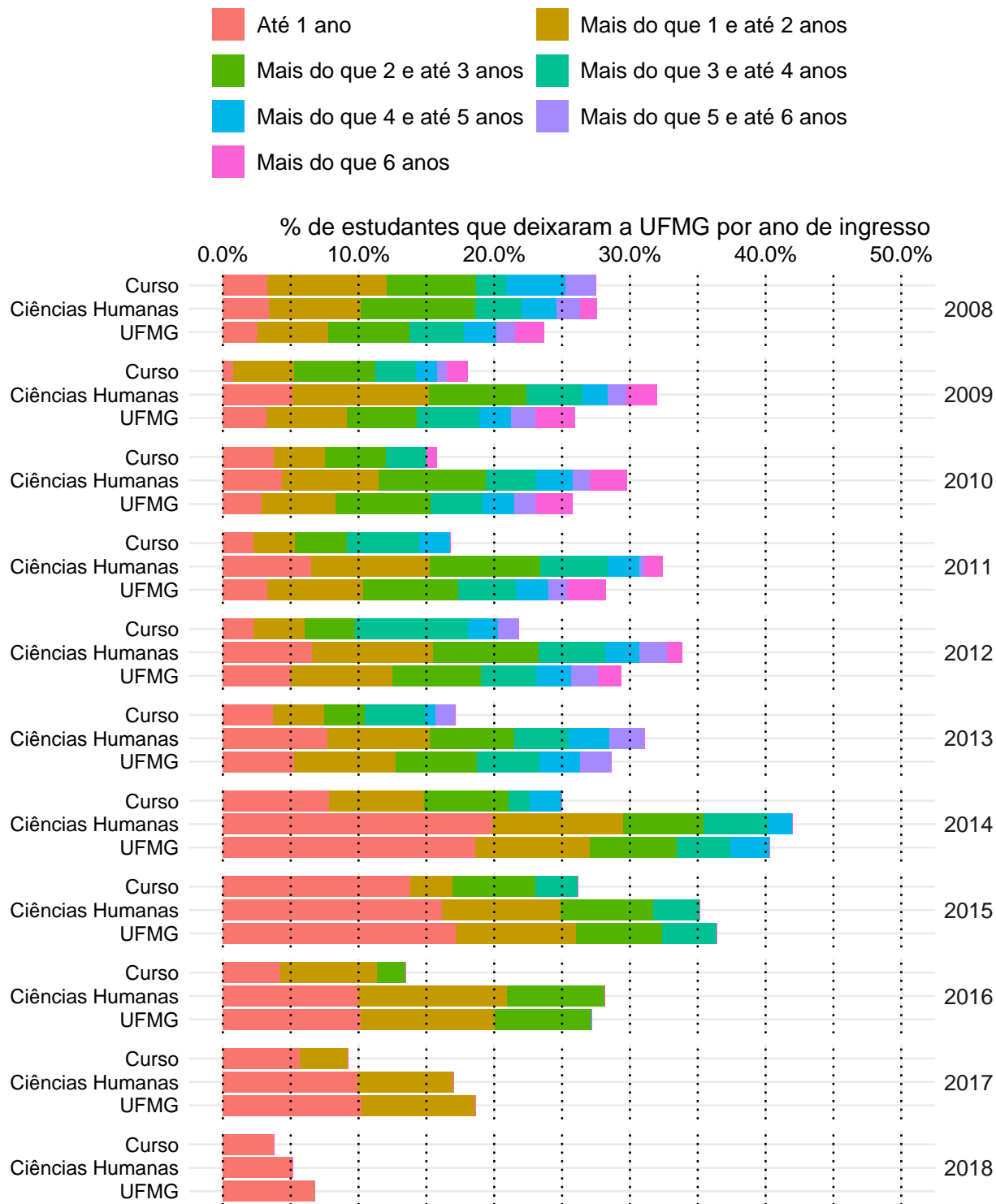
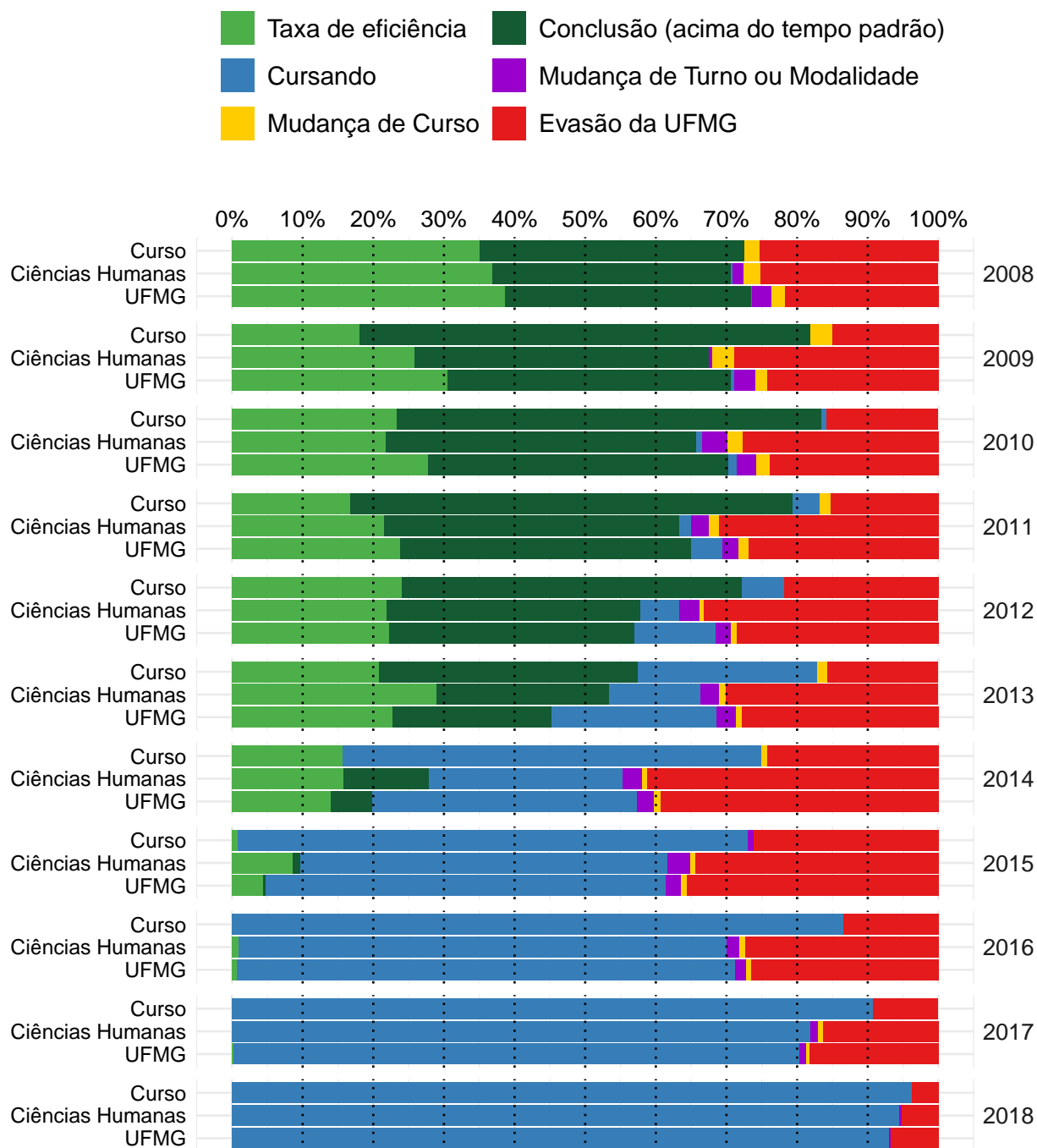
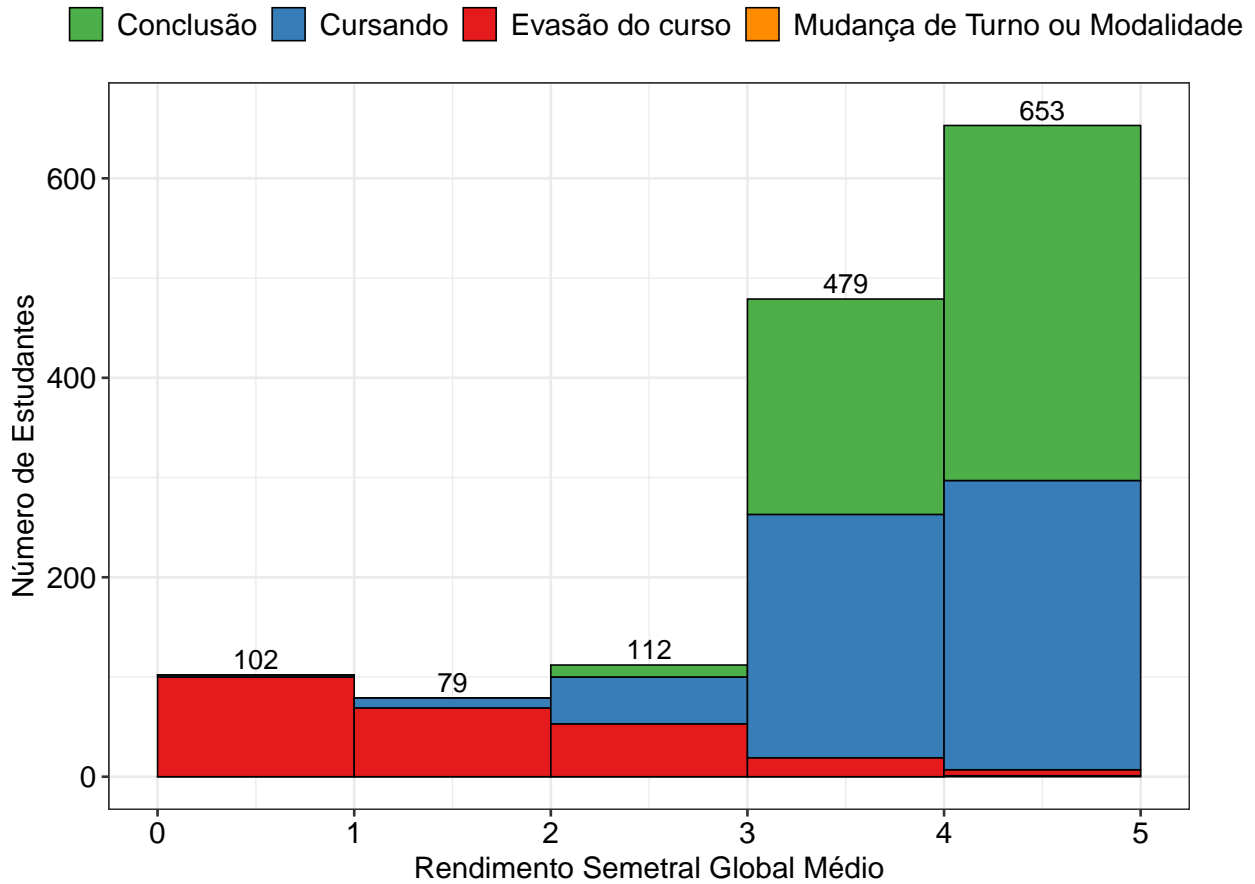

**Figura 77: Rendimento Semestral Global Médio, por faixa, de acordo com a situação do estudante no curso de Psicologia, modalidade Psicólogo.**

### 3.17 Publicidade e Propaganda (Bacharelado)



Figura 78: Taxa de evasão anual do curso de Publicidade e Propaganda, modalidade Bacharelado.



**Figura 79: Situação dos estudantes do curso de Publicidade e Propaganda (Bacharelado), após o término do período letivo de 2018/2** A taxa de eficiência refere-se à proporção de estudantes que concluíram o curso dentro do tempo padrão de integralização. Mudança de turno ou modalidade corresponde tanto à troca de diurno para noturno, e vice-versa, quanto a alteração entre as modalidades bacharelado e licenciatura. Mudança de curso troca de curso dentro da UFMG, por meio de reopção, no âmbito das vagas remanescentes (exceto casos de mudança de turno ou modalidade). Evasão da UFMG equivale ao desligamento ou evasão da UFMG sem a conclusão de curso de graduação.

A Figura 80 mostra a distribuição do Rendimento Semestral Global Médio (RSGM), de acordo com a situação do estudante no curso de Publicidade e Propaganda, na modalidade Bacharelado, no período de 2008/1 a 2018/2. Ressalta-se que nesse gráfico é possível incluir somente os estudantes que possuem RSG médio.

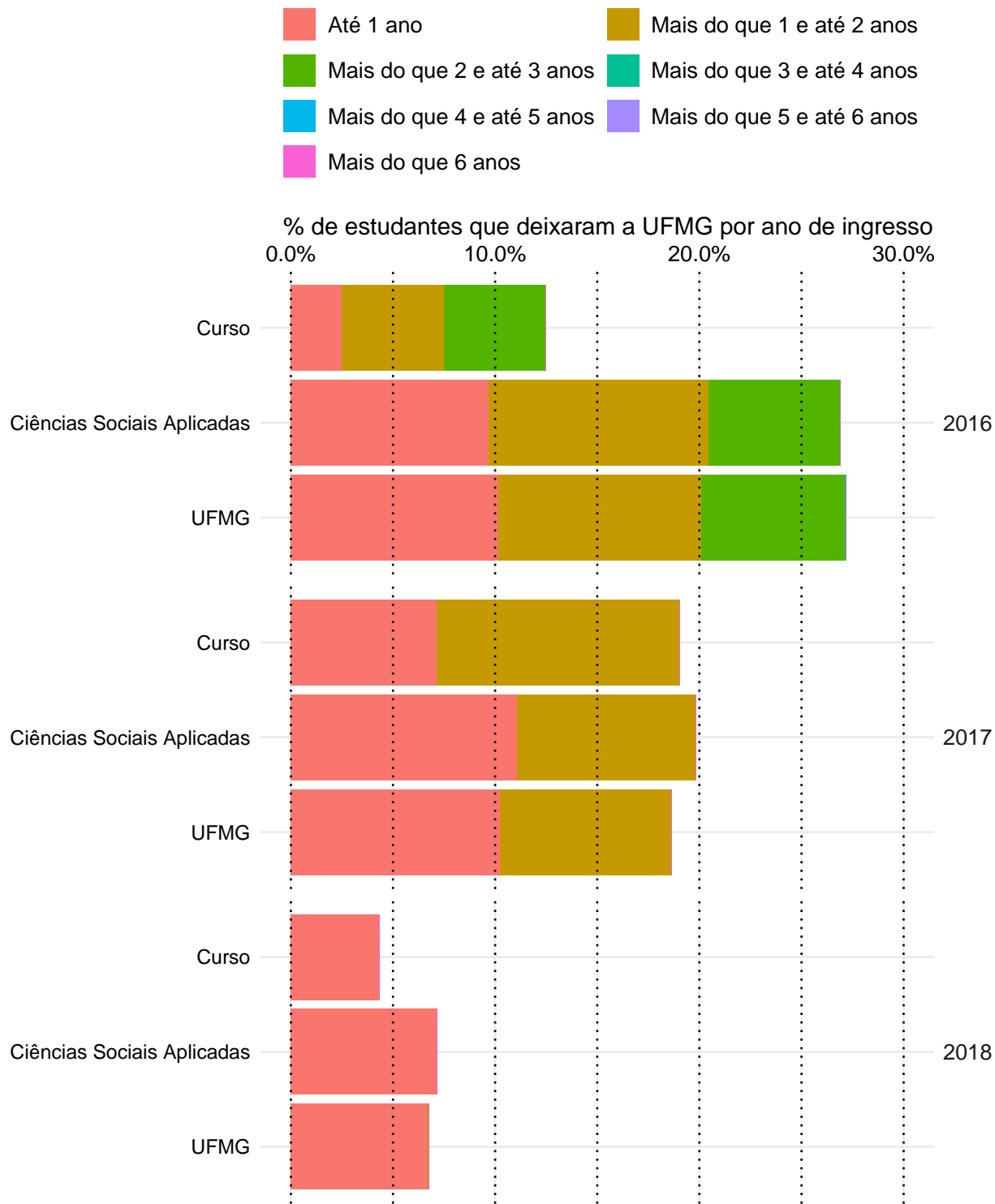
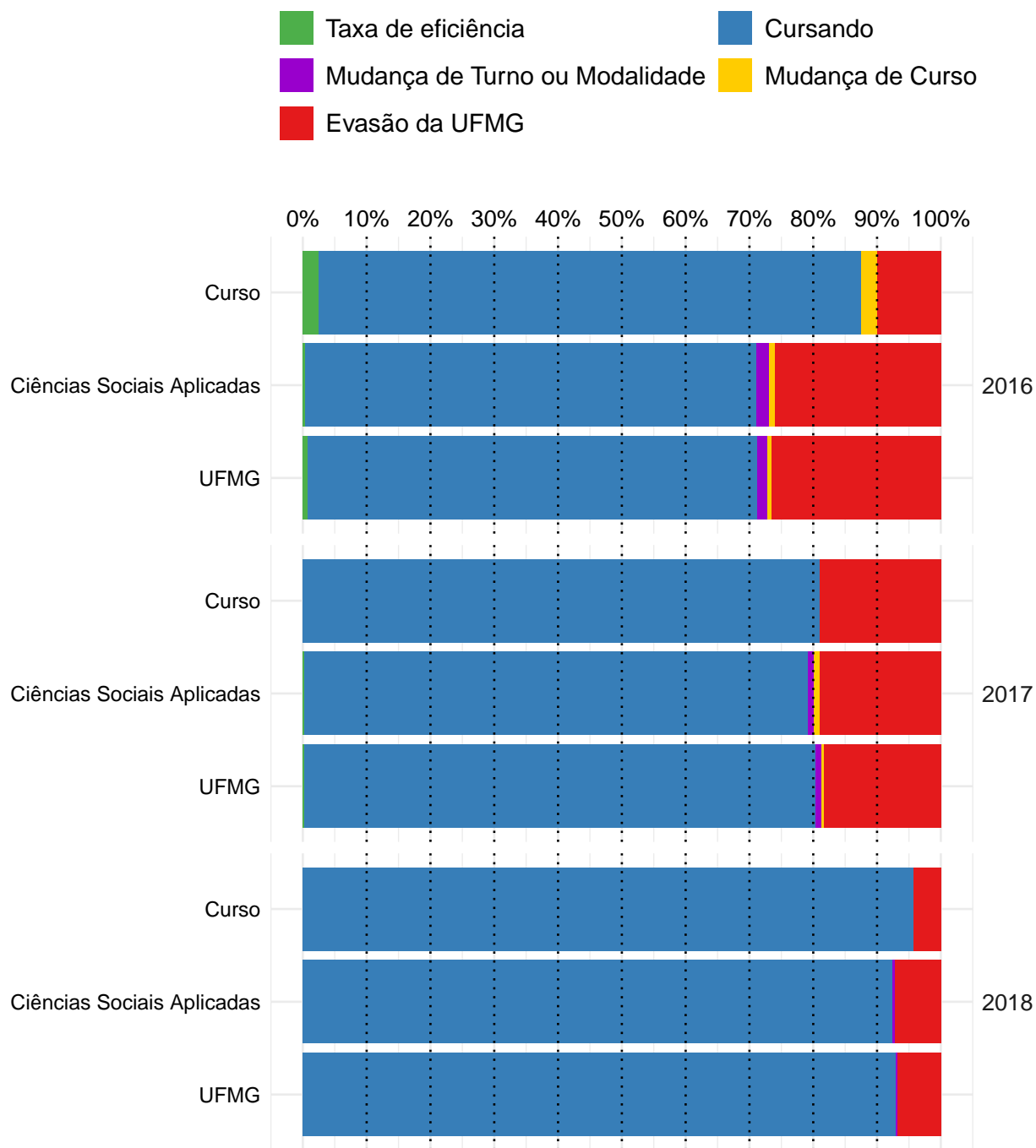
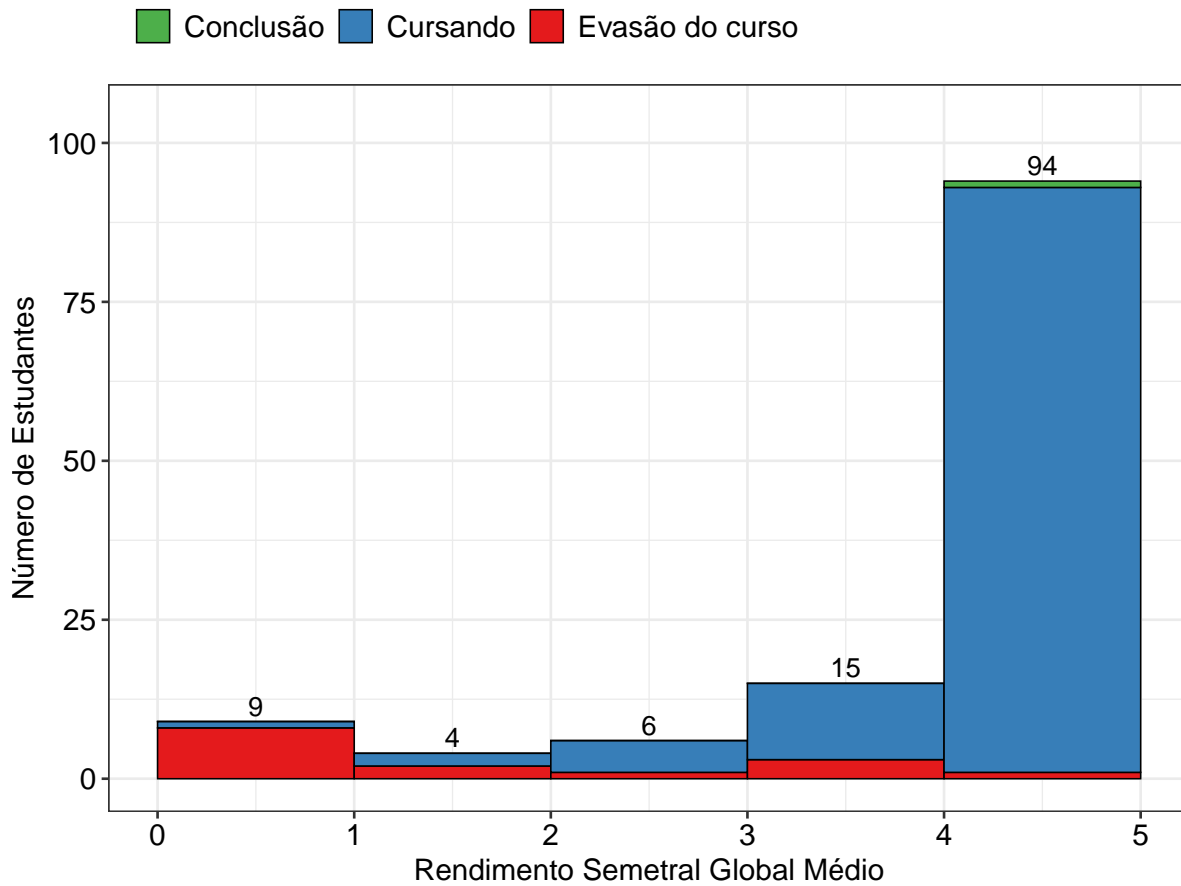

**Figura 80: Rendimento Semestral Global Médio, por faixa, de acordo com a situação do estudante no curso de Publicidade e Propaganda, modalidade Bacharelado.**

### 3.18 Relações Públicas (Bacharelado)



Figura 81: Taxa de evasão anual do curso de Relações Públicas, modalidade Bacharelado.



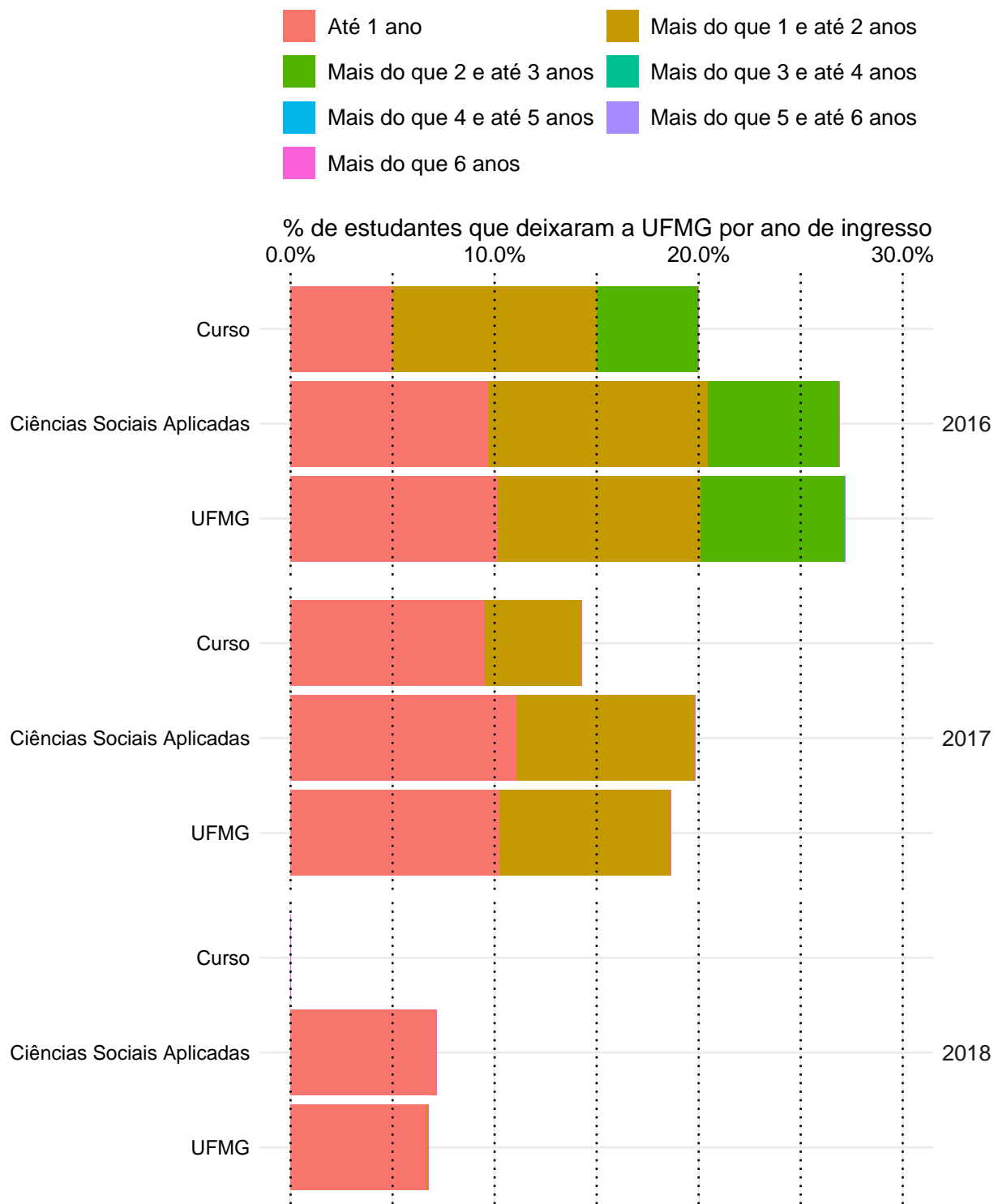
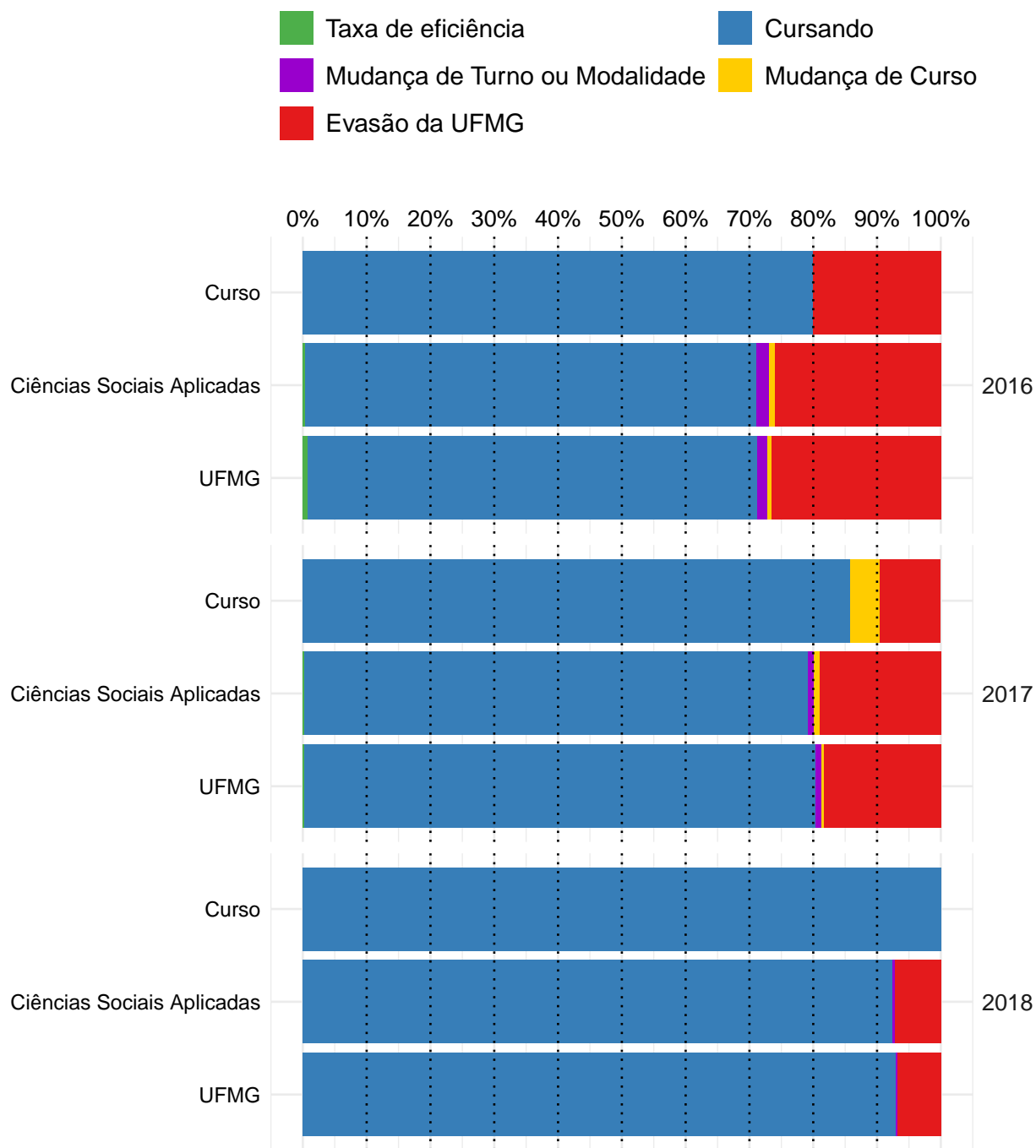

**Figura 82: Situação dos estudantes do curso de Relações Públicas (Bacharelado), após o término do período letivo de 2018/2** A taxa de eficiência refere-se à proporção de estudantes que concluíram o curso dentro do tempo padrão de integralização. Mudança de turno ou modalidade corresponde tanto à troca de diurno para noturno, e vice-versa, quanto a alteração entre as modalidades bacharelado e licenciatura. Mudança de curso troca de curso dentro da UFMG, por meio de reopção, no âmbito das vagas remanescentes (exceto casos de mudança de turno ou modalidade). Evasão da UFMG equivale ao desligamento ou evasão da UFMG sem a conclusão de curso de graduação.

A Figura 83 mostra a distribuição do Rendimento Semestral Global Médio (RSGM), de acordo com a situação do estudante no curso de Relações Públicas, na modalidade Bacharelado, no período de 2008/1 a 2018/2. Ressalta-se que nesse gráfico é possível incluir somente os estudantes que possuem RSG médio.

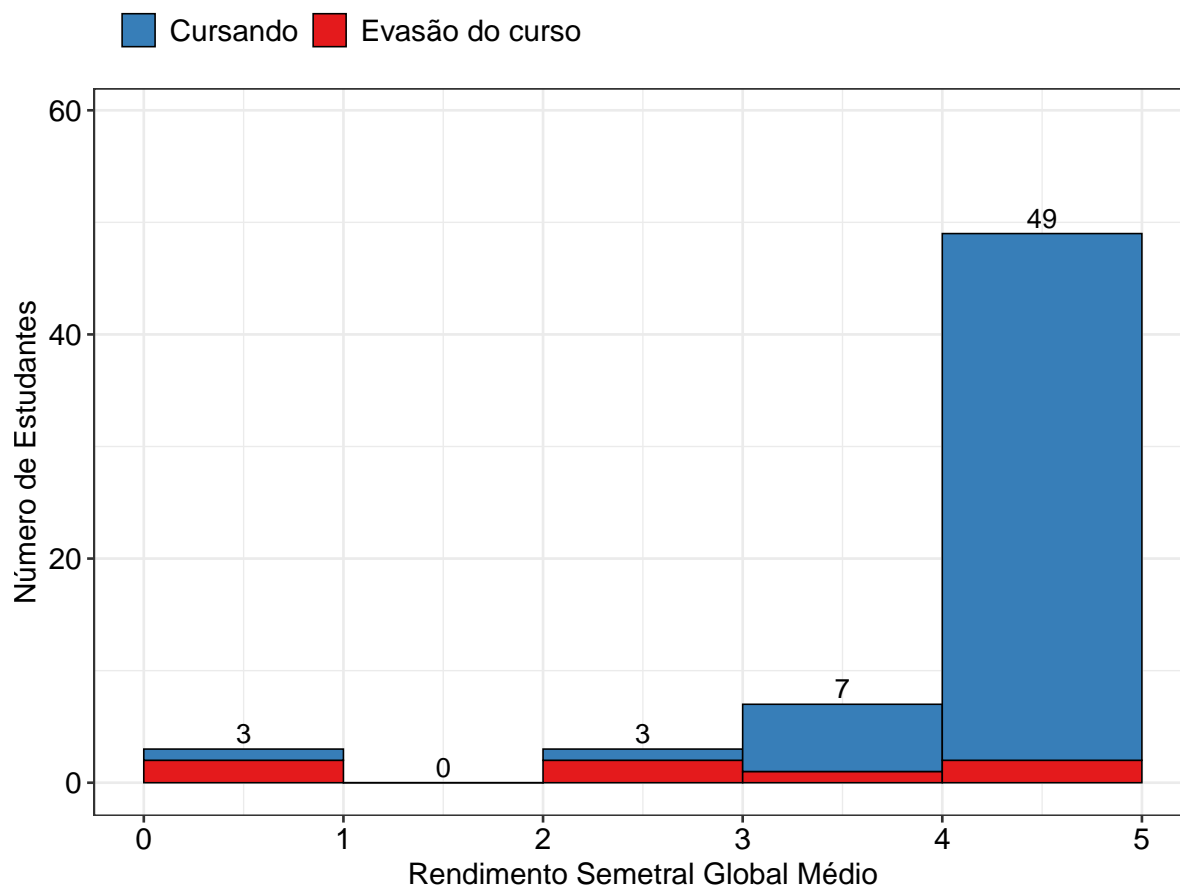

**Figura 83: Rendimento Semestral Global Médio, por faixa, de acordo com a situação do estudante no curso de Relações Públicas, modalidade Bacharelado.**

## Referências

- [1] INSTITUTO NACIONAL DE ESTUDOS E PESQUISAS EDUCACIONAIS ANÍSIO TEIXEIRA, Diretoria de Estatísticas Educacionais, 2017. *Metodologia de cálculo dos indicadores de fluxo da educação superior*, Brasília.
- [2] R CORE TEAM, 2018. *R: A language and environment for statistical computing*. R Foundation for Statistical Computing, Vienna, Austria. URL <https://www.R-project.org/>.
- [3] UNIVERSIDADE FEDERAL DE MINAS GERAIS, 2018. *Plano de Desenvolvimento Institucional*. <https://www.ufmg.br/pdi/2018-2023/wp-content/uploads/2019/03/PDI-revisado06032019.pdf>. Acesso em 14/10/2019.