

# UNIVERSIDADE FEDERAL DE MINAS GERAIS



## Análise da retenção das atividades acadêmicas curriculares ofertadas e da evasão dos cursos sediados na Unidade Acadêmica:

Faculdade de Letras

Belo Horizonte  
Outubro de 2019

# **PRÓ-REITORIA DE GRADUAÇÃO /SETOR DE ESTATÍSTICA**

## **PRÓ-REITOR DE GRADUAÇÃO**

PROFA. BENIGNA MARIA DE OLIVEIRA

## **PRÓ-REITOR ADJUNTO DE GRADUAÇÃO**

PROF. BRUNO OTÁVIO SOARES TEIXEIRA

## **COORDENADORA DO SETOR DE ESTATÍSTICA**

CAROLINA SILVA PENA

## **EQUIPE SETOR DE ESTATÍSTICA**

GABRIEL MACIEL DIAS

WESLEY PAULINO FERNANDES MACIEL

Contato: [estatistica@prograd.ufmg.br](mailto:estatistica@prograd.ufmg.br)

# Sumário

<b>1</b>	<b>Introdução</b>	<b>1</b>
<b>2</b>	<b>Retenção das principais atividades acadêmicas curriculares</b>	<b>2</b>
2.1	Atividades acadêmicas curriculares ofertadas pelo Departamento LET	12
2.2	Atividades acadêmicas curriculares ofertadas pelo Departamento STL	92
2.3	Atividades acadêmicas curriculares ofertadas pelo Departamento UNI	98
<b>3</b>	<b>Evasão dos cursos de graduação sediados na Faculdade de Letras</b>	<b>154</b>
3.1	Letras Diurno (Bacharelado)	157
3.2	Letras Diurno (Licenciatura)	160
3.3	Letras Noturno (Bacharelado)	163
3.4	Letras Noturno (Licenciatura)	166
	<b>Referências</b>	<b>169</b>

## Lista de Tabelas

1	Atividades acadêmicas curriculares ofertadas pela Faculdade de Letras no período de 2011 a 2018 . . . . .	4
2	Avaliação da atividade LET015-Introdução Aos Estudos da Linguagem no período de 2011 e 2018 . . . . .	12
3	Avaliação da atividade LET016-Introdução Aos Estudos Linguisticos I no período de 2011 e 2018 . . . . .	15
4	Avaliação da atividade LET018-Introdução Aos Estudos Linguisticos II no período de 2011 e 2018 . . . . .	18
5	Avaliação da atividade LET024-Ingles: Habilidades Integradas I no período de 2011 e 2018 . . . . .	21
6	Avaliação da atividade LET031-Sintaxe do portugues no período de 2011 e 2018 . . . . .	24
7	Avaliação da atividade LET044-Introdução A Analise do Discurso (Portugues) no período de 2011 e 2018 . . . . .	27
8	Avaliação da atividade LET061-Ingles: Fonologia no período de 2011 e 2018	30
9	Avaliação da atividade LET202-Gramatica Tradicional: Morfo Sintaxe no período de 2011 e 2018 . . . . .	33
10	Avaliação da atividade LET203-Oficina de Lingua portuguesa:Leitura e Produção de Textos no período de 2011 e 2018 . . . . .	36
11	Avaliação da atividade LET205-Fundamentos de Linguistica comparada no período de 2011 e 2018 . . . . .	39
12	Avaliação da atividade LET206-Introdução A Literatura comparada no período de 2011 e 2018 . . . . .	42
13	Avaliação da atividade LET211-Introdução A Literatura Brasileira no período de 2011 e 2018 . . . . .	45
14	Avaliação da atividade LET212-Introdução A Literatura portuguesa no período de 2011 e 2018 . . . . .	48

15	Avaliação da atividade LET214-Introdução As Literaturas de Lingua Inglesa no período de 2011 e 2018 . . . . .	51
16	Avaliação da atividade LET223-Fundamentos de Libras no período de 2011 e 2018 . . . . .	54
17	Avaliação da atividade LET232-Estudos Tematicos de Linguistica Teorica e Descritiva no período de 2011 e 2018 . . . . .	77
18	Avaliação da atividade LET243-Linguistica Aplicada ão Ensino no período de 2011 e 2018 . . . . .	80
19	Avaliação da atividade LET261-Estudos Tematicos de Lingua e Linguistica Inglesa no período de 2011 e 2018 . . . . .	83
20	Avaliação da atividade LET285-Estudos Tematicos de Literatura Brasileira no período de 2011 e 2018 . . . . .	86
21	Avaliação da atividade LET287-Estudos Tematicos em Literaturas de Lingua Inglesa A no período de 2011 e 2018 . . . . .	89
22	Avaliação da atividade STL004-Teoria da Literatura I no período de 2011 e 2018 . . . . .	92
23	Avaliação da atividade STL005-Teoria da Literatura II no período de 2011 e 2018 . . . . .	95
24	Avaliação da atividade UNI001-Ingles Instrumental I no período de 2011 e 2018 . . . . .	98
25	Avaliação da atividade UNI002-Ingles Instrumental II no período de 2011 e 2018 . . . . .	120
26	Avaliação da atividade UNI003-Oficina de Lingua portuguesa: Leitura e Produção de Textos no período de 2011 e 2018 . . . . .	140
27	Características dos Processos Seletivos . . . . .	156

## Lista de Figuras

1	Conceito obtido pelos estudantes na atividade acadêmica curricular LET015- Introdução Aos Estudos da Linguagem no período de 2011 a 2018 na Faculdade de Letras. . . . .	14
2	Conceito obtido pelos estudantes na atividade acadêmica curricular LET016- Introdução Aos Estudos Linguísticos I no período de 2011 a 2018 na Faculdade de Letras. . . . .	17
3	Conceito obtido pelos estudantes na atividade acadêmica curricular LET018- Introdução Aos Estudos Linguísticos II no período de 2011 a 2018 na Faculdade de Letras. . . . .	20
4	Conceito obtido pelos estudantes na atividade acadêmica curricular LET024- Inglês: Habilidades Integradas I no período de 2011 a 2018 na Faculdade de Letras. . . . .	23
5	Conceito obtido pelos estudantes na atividade acadêmica curricular LET031- Sintaxe do português no período de 2011 a 2018 na Faculdade de Letras. . . . .	26
6	Conceito obtido pelos estudantes na atividade acadêmica curricular LET044- Introdução A Análise do Discurso (Português) no período de 2011 a 2018 na Faculdade de Letras. . . . .	29
7	Conceito obtido pelos estudantes na atividade acadêmica curricular LET061- Inglês: Fonologia no período de 2011 a 2018 na Faculdade de Letras. . . . .	32
8	Conceito obtido pelos estudantes na atividade acadêmica curricular LET202- Gramática Tradicional: Morfo Sintaxe no período de 2011 a 2018 na Faculdade de Letras. . . . .	35
9	Conceito obtido pelos estudantes na atividade acadêmica curricular LET203- Oficina de Língua portuguesa: Leitura e Produção de Textos no período de 2011 a 2018 na Faculdade de Letras. . . . .	38
10	Conceito obtido pelos estudantes na atividade acadêmica curricular LET205- Fundamentos de Linguística comparada no período de 2011 a 2018 na Faculdade de Letras. . . . .	41

11	Conceito obtido pelos estudantes na atividade acadêmica curricular LET206- Introdução A Literatura comparada no período de 2011 a 2018 na Faculdade de Letras. . . . .	44
12	Conceito obtido pelos estudantes na atividade acadêmica curricular LET211- Introdução A Literatura Brasileira no período de 2011 a 2018 na Faculdade de Letras. . . . .	47
13	Conceito obtido pelos estudantes na atividade acadêmica curricular LET212- Introdução A Literatura portuguesa no período de 2011 a 2018 na Faculdade de Letras. . . . .	50
14	Conceito obtido pelos estudantes na atividade acadêmica curricular LET214- Introdução As Literaturas de Lingua Inglesa no período de 2011 a 2018 na Faculdade de Letras. . . . .	53
15	Conceito obtido pelos estudantes na atividade acadêmica curricular LET223- Fundamentos de Libras no período de 2011 a 2018 na Faculdade de Letras. .	76
16	Conceito obtido pelos estudantes na atividade acadêmica curricular LET232- Estudos Tematicos de Linguistica Teorica e Descritiva no período de 2011 a 2018 na Faculdade de Letras. . . . .	79
17	Conceito obtido pelos estudantes na atividade acadêmica curricular LET243- Linguistica Aplicada ão Ensino no período de 2011 a 2018 na Faculdade de Letras. . . . .	82
18	Conceito obtido pelos estudantes na atividade acadêmica curricular LET261- Estudos Tematicos de Lingua e Linguistica Inglesa no período de 2011 a 2018 na Faculdade de Letras. . . . .	85
19	Conceito obtido pelos estudantes na atividade acadêmica curricular LET285- Estudos Tematicos de Literatura Brasileira no período de 2011 a 2018 na Faculdade de Letras. . . . .	88
20	Conceito obtido pelos estudantes na atividade acadêmica curricular LET287- Estudos Tematicos em Literaturas de Lingua Inglesa A no período de 2011 a 2018 na Faculdade de Letras. . . . .	91

21	Conceito obtido pelos estudantes na atividade acadêmica curricular STL004- Teoria da Literatura I no período de 2011 a 2018 na Faculdade de Letras. . .	94
22	Conceito obtido pelos estudantes na atividade acadêmica curricular STL005- Teoria da Literatura II no período de 2011 a 2018 na Faculdade de Letras. . .	97
23	Conceito obtido pelos estudantes na atividade acadêmica curricular UNI001- Ingles Instrumental I no período de 2011 a 2018 na Faculdade de Letras. . .	119
24	Conceito obtido pelos estudantes na atividade acadêmica curricular UNI002- Ingles Instrumental II no período de 2011 a 2018 na Faculdade de Letras. . .	139
25	Conceito obtido pelos estudantes na atividade acadêmica curricular UNI003- Oficina de Lingua portuguesa: Leitura e Produção de Textos no período de 2011 a 2018 na Faculdade de Letras. . . . .	153
26	Taxa de evasão anual do curso de Letras Diurno, modalidade Bacharelado. .	157
27	Situação dos estudantes do curso de Letras Diurno (Bacharelado), após o término do período letivo de 2018/2 . . . . .	158
28	Rendimento Semestral Global Médio, por faixa, de acordo com a situação do estudante no curso de Letras Diurno, modalidade Bacharelado. . . . .	159
29	Taxa de evasão anual do curso de Letras Diurno, modalidade Licenciatura. .	160
30	Situação dos estudantes do curso de Letras Diurno (Licenciatura), após o término do período letivo de 2018/2 . . . . .	161
31	Rendimento Semestral Global Médio, por faixa, de acordo com a situação do estudante no curso de Letras Diurno, modalidade Licenciatura. . . . .	162
32	Taxa de evasão anual do curso de Letras Noturno, modalidade Bacharelado. .	163
33	Situação dos estudantes do curso de Letras Noturno (Bacharelado), após o término do período letivo de 2018/2 . . . . .	164
34	Rendimento Semestral Global Médio, por faixa, de acordo com a situação do estudante no curso de Letras Noturno, modalidade Bacharelado. . . . .	165
35	Taxa de evasão anual do curso de Letras Noturno, modalidade Licenciatura. .	166
36	Situação dos estudantes do curso de Letras Noturno (Licenciatura), após o término do período letivo de 2018/2 . . . . .	167



37	Rendimento Semestral Global Médio, por faixa, de acordo com a situação do estudante no curso de Letras Noturno, modalidade Licenciatura. . . . .	168
----	--	-----

# 1 Introdução

Este relatório visa analisar a taxa de retenção das principais atividades acadêmicas curriculares (ACC) de graduação ofertadas pela Faculdade de Letras e também analisar a taxa de evasão dos cursos sediados nessa Unidade Acadêmica. Para uma análise mais detalhada de cada curso de graduação, recomendamos a leitura dos relatórios próprios produzidos para esse fim.

Assim, espera-se produzir um relatório modelo que possa estimular o acompanhamento pedagógico contínuo das atividades acadêmicas curriculares pela Congregação da Unidade e pelos Departamentos vinculados, bem como auxiliar os órgãos supracitados a formular os seus planejamentos estratégicos. As informações aqui disponibilizadas são relevantes para a reformulação do Projeto Pedagógico e proposição do Regulamento dos cursos, em consonância com o décimo-segundo princípio norteador do Plano de Desenvolvimento Institucional (PDI) 2018-2023 [3]: “a condução de processos avaliativos realimentadores do projeto acadêmico institucional, como vetor indispensável à consecução de níveis crescentemente qualificados de funcionamento dos cursos e programas, bem como à prestação de contas à sociedade por parte da Instituição”.

Neste relatório são analisados os dados da Unidade Acadêmica supracitada no período de 2011 a 2018. Os dados analisados neste relatório foram obtidos por meio do Armazém de Dados, desenvolvido pelo Centro de Computação da UFMG (Cecom). O tratamento, a análise dos dados e a produção do relatório foram realizados pelo Setor de Estatística da Pró-Reitoria de Graduação. Para o desenvolvimento das análises, foi utilizado o *software* R [2], disponível para download em <http://www.r-project.org/>.

## **2 Retenção das principais atividades acadêmicas curriculares**

A Faculdade de Letras ofertou 389 atividades acadêmicas curriculares de graduação no período de 2011 a 2018. A Tabela 1 mostra o número de estudantes de graduação aprovados, reprovados por infrequência, reprovados por rendimento e trancamentos em todas as atividades que apresentaram pelo menos 30 estudantes de graduação matriculados nos últimos quatro semestres, ou seja, no período de 2017/1 a 2018/2. Na Tabela 1 foram destacadas na cor cinza as atividades que apresentaram percentual de aprovação menor do que 50%. Essa tabela inclui ainda também a soma dos resultados obtidos por Departamento.

As tabelas 2 a 51 mostram as 50 atividades cursadas por pelo menos 30 estudantes de graduação que apresentaram os maiores números absolutos de estudantes reprovados. Para avaliar o desempenho dos estudantes de graduação nessas 50 atividades, foi construída uma tabela por atividade, que mostra o número de aprovações, reprovações por infrequência (Reprovado (I)), reprovações por rendimento (Reprovado (R)) e trancamentos, separado por curso. Ressalta-se que serão mostrados somente os cursos em que pelo menos 15 estudantes de graduação cursaram a atividade. Por exemplo, considere uma atividade acadêmica curricular cursada por 38 estudantes, sendo 35 do curso A, 1 do curso B, 1 do curso C e 1 do curso D; nesse caso será exibido somente as informações do curso A. Caso fossem incluídos todos os cursos, sem filtrar os casos em que um número pequeno de estudantes cursaram a atividade, as tabelas ficariam muito extensas. Embora os cursos com poucos estudantes não sejam discriminados nas tabelas, seus estudantes são contabilizados no total de cada atividade acadêmica curricular. Portanto, é possível ocorrer casos em que somente um curso é mostrado, mas o total da atividade é diferente dos valores mostrados para esse curso. Nessas tabelas encontram-se destacadas na cor cinza as células em que o percentual de aprovados é menor do que o percentual geral de aprovados da atividade acadêmica curricular considerando todo o período avaliado.

O relatório apresenta ainda gráficos de barras para as atividades mostradas nas tabelas 2 a 51. Os gráficos permitem visualizar os conceitos obtidos por todos os estudantes

de graduação que as cursaram entre os anos de 2011 e 2018. Para facilitar a avaliação dos resultados, as tabelas 2 a 51 e os respectivos gráficos de barras foram agrupados em subseções, de acordo com o Departamento ofertante.

**Tabela 1: Atividades acadêmicas curriculares ofertadas pela Faculdade de Letras no período de 2011 a 2018**

Atividade	Aprovados		Reprovados (I)		Reprovados (R)		Trancamentos		Total
	Freq.	%	Freq.	%	Freq.	%	Freq.	%	
LEC002-Lingua Grega I	29	49,2%	3	5,1%	8	13,6%	19	32,2%	59
LEC005-Fundamentos de Literatura Grega	153	77,7%	0	0%	28	14,2%	16	8,1%	197
LEC016-Lingua Latina I	52	66,7%	8	10,3%	2	2,6%	16	20,5%	78
<b>Total ofertante LEC</b>	<b>234</b>	<b>70,1%</b>	<b>11</b>	<b>3,3%</b>	<b>38</b>	<b>11,4%</b>	<b>51</b>	<b>15,3%</b>	<b>334</b>
LEG037-Monografia II (Ingles)	32	59,3%	6	11,1%	7	13%	9	16,7%	54
LEG041-Ingles Tecnico	24	52,2%	9	19,6%	1	2,2%	12	26,1%	46
LEG606-Lingua Alema I	56	44,8%	14	11,2%	18	14,4%	37	29,6%	125
LEG607-Lingua Alema II	51	68%	7	9,3%	6	8%	11	14,7%	75
LEG608-Lingua Alema III	27	60%	5	11,1%	2	4,4%	11	24,4%	45
<b>Total ofertante LEG</b>	<b>190</b>	<b>55,1%</b>	<b>41</b>	<b>11,9%</b>	<b>34</b>	<b>9,9%</b>	<b>80</b>	<b>23,2%</b>	<b>345</b>
LER019-Lingua Espanhola I	73	67%	6	5,5%	4	3,7%	26	23,9%	109
LER020-Lingua Espanhola II	44	75,9%	4	6,9%	1	1,7%	9	15,5%	58
LER021-Lingua Espanhola III	32	66,7%	4	8,3%	1	2,1%	11	22,9%	48
LER026-Frances	33	63,5%	7	13,5%	6	11,5%	6	11,5%	52
LER027-Espanhol para Turismo	50	71,4%	10	14,3%	1	1,4%	9	12,9%	70
LER601-Lingua Francesa I	79	63,2%	11	8,8%	16	12,8%	19	15,2%	125
LER602-Lingua Francesa II	30	54,5%	2	3,6%	15	27,3%	8	14,5%	55
LER603-Lingua Francesa III	28	57,1%	4	8,2%	6	12,2%	11	22,4%	49
LER614-Lingua Italiana I	47	69,1%	6	8,8%	0	0%	15	22,1%	68
LER615-Lingua Italiana II	46	66,7%	10	14,5%	2	2,9%	11	15,9%	69
LER616-Lingua Italiana III	25	73,5%	4	11,8%	0	0%	5	14,7%	34
<b>Total ofertante LER</b>	<b>487</b>	<b>66,1%</b>	<b>68</b>	<b>9,2%</b>	<b>52</b>	<b>7,1%</b>	<b>130</b>	<b>17,6%</b>	<b>737</b>
LET015-Introdução Aos Estudos da Linguagem	211	80,2%	21	8%	4	1,5%	27	10,3%	263
LET016-Introdução Aos Estudos Linguisticos I	345	70,6%	34	7%	27	5,5%	83	17%	489
LET018-Introdução Aos Estudos Linguisticos II	326	74,8%	9	2,1%	43	9,9%	58	13,3%	436
LET021-Filologia Romanica: Critica Textual	31	75,6%	4	9,8%	0	0%	6	14,6%	41
LET022-Filologia Romanica:Formação Historica Das Linguas Romanicas	98	73,7%	7	5,3%	2	1,5%	26	19,5%	133

**Tabela 1: Atividades acadêmicas curriculares ofertadas pela Faculdade de Letras no período de 2011 a 2018 (Continuação)**

Atividade	Aprovados		Reprovados (I)		Reprovados (R)		Trancamentos		Total
	Freq.	%	Freq.	%	Freq.	%	Freq.	%	
LET024-Ingles: Habilidades Integradas I	135	59,7%	20	8,8%	12	5,3%	59	26,1%	226
LET029-Ingles: Habilidades Integradas II	109	73,2%	4	2,7%	11	7,4%	25	16,8%	149
LET030-Ingles: Habilidades Integradas III	90	67,7%	2	1,5%	14	10,5%	27	20,3%	133
LET031-Sintaxe do portugues	194	66,7%	32	11%	12	4,1%	53	18,2%	291
LET032-Morfologia do portugues	142	72,4%	19	9,7%	4	2%	31	15,8%	196
LET033-Semantica do portugues	162	72%	12	5,3%	15	6,7%	36	16%	225
LET044-Introdução A Analise do Discurso (Portugues)	256	74%	12	3,5%	16	4,6%	62	17,9%	346
LET060-Ingles: Expressão Oral	194	72,7%	18	6,7%	4	1,5%	51	19,1%	267
LET061-Ingles: Fonologia	74	56,9%	13	10%	23	17,7%	20	15,4%	130
LET062-Ingles: Sintaxe	72	64,3%	5	4,5%	15	13,4%	20	17,9%	112
LET063-Ingles: Produção de Textos	99	62,3%	16	10,1%	17	10,7%	27	17%	159
LET108-Fundamentos de Literatura Grega I	47	75,8%	3	4,8%	1	1,6%	11	17,7%	62
LET117-Panorama da Literatura Francesa	24	80%	1	3,3%	1	3,3%	4	13,3%	30
LET129-Monografia I(Portugues)	45	73,8%	6	9,8%	4	6,6%	6	9,8%	61
LET130-Monografia II(Portugues)	54	67,5%	5	6,2%	9	11,2%	12	15%	80
LET132-Fundamentos Metodologicos do Ens Ingles	47	66,2%	5	7%	3	4,2%	16	22,5%	71
LET195-Teorias do Texto Dramaturgico e do Texto Espetacular	73	86,9%	1	1,2%	0	0%	10	11,9%	84
LET196-Teatro Brasileiro	46	71,9%	4	6,2%	1	1,6%	13	20,3%	64
LET197-Topicos em Dramaturgia e Teatro A	30	65,2%	7	15,2%	1	2,2%	8	17,4%	46
LET198-Topicos em Dramaturgia e Teatro B	37	80,4%	0	0%	0	0%	9	19,6%	46
LET202-Gramatica Tradicional: Morfo Sintaxe	320	65,7%	33	6,8%	55	11,3%	79	16,2%	487
LET203-Oficina de Lingua portuguesa:Leitura e Produção de Textos	338	65,1%	57	11%	19	3,7%	105	20,2%	519
LET205-Fundamentos de Linguistica comparada	254	66,1%	24	6,2%	47	12,2%	59	15,4%	384
LET206-Introdução A Literatura comparada	319	73,8%	33	7,6%	22	5,1%	58	13,4%	432
LET211-Introdução A Literatura Brasileira	242	71,2%	14	4,1%	19	5,6%	65	19,1%	340
LET212-Introdução A Literatura portuguesa	301	69,7%	29	6,7%	24	5,6%	78	18,1%	432
LET214-Introdução As Literaturas de Lingua Inglesa	75	54,3%	16	11,6%	16	11,6%	31	22,5%	138

**Tabela 1: Atividades acadêmicas curriculares ofertadas pela Faculdade de Letras no período de 2011 a 2018 (Continuação)**

Atividade	Aprovados		Reprovados (I)		Reprovados (R)		Trancamentos		Total
	Freq.	%	Freq.	%	Freq.	%	Freq.	%	
LET215-Teoria Semantica	24	72,7%	0	0%	5	15,2%	4	12,1%	33
LET216-Teoria Pragmatica	27	73%	0	0%	2	5,4%	8	21,6%	37
LET217-Teoria da Variação e Mudanca Linguistica	17	42,5%	0	0%	12	30%	11	27,5%	40
LET219-Lingua Francesa Iv	51	78,5%	2	3,1%	2	3,1%	10	15,4%	65
LET220-Lingua Italiana Iv	34	75,6%	2	4,4%	1	2,2%	8	17,8%	45
LET221-Lingua Francesa V	21	70%	2	6,7%	1	3,3%	6	20%	30
LET223-Fundamentos de Libras	3681	73,5%	26	0,5%	810	16,2%	489	9,8%	5006
LET229-Analise da Pratica e Estagio de portugues II	300	93,8%	5	1,6%	5	1,6%	10	3,1%	320
LET232-Estudos Tematicos de Linguistica Teorica e Descritiva	327	70,8%	44	9,5%	27	5,8%	64	13,9%	462
LET233-Estudos Tematicos de Literatura comparada	168	72,4%	17	7,3%	15	6,5%	32	13,8%	232
LET234-Estudos Sobre Edição	143	70,1%	23	11,3%	4	2%	34	16,7%	204
LET235-Estudos da Tradução	48	50,5%	16	16,8%	5	5,3%	26	27,4%	95
LET239-Estudos Tematicos de Lingua portuguesa	172	84,3%	8	3,9%	5	2,5%	19	9,3%	204
LET240-Estudos Tematicos de Linguistica do Texto e do Discurso	138	68%	21	10,3%	4	2%	40	19,7%	203
LET241-Estudos Tematicos de Edição	201	75%	21	7,8%	3	1,1%	43	16%	268
LET243-Linguistica Aplicada ao Ensino	401	63,2%	53	8,4%	22	3,5%	158	24,9%	634
LET246-Estudos Tematicos de Lingua e Linguistica Francesa	54	72%	3	4%	1	1,3%	17	22,7%	75
LET247-Oficina de Tradução	68	66,7%	5	4,9%	10	9,8%	19	18,6%	102
LET248-Estudos Tematicos de Tradução	37	63,8%	5	8,6%	3	5,2%	13	22,4%	58
LET249-Estudos Tematicos de Lingua e Linguistica Italiana	44	84,6%	2	3,8%	0	0%	6	11,5%	52
LET250-Estudos Tematicos de Literatura Italiana	29	82,9%	3	8,6%	0	0%	3	8,6%	35
LET260-Estudos Tematicos de Literaturas Hispanicas	99	77,3%	4	3,1%	1	0,8%	24	18,8%	128
LET261-Estudos Tematicos de Lingua e Linguistica Inglesa	78	66,1%	7	5,9%	7	5,9%	26	22%	118
LET262-Introdução A Cultura Alema	14	41,2%	4	11,8%	1	2,9%	15	44,1%	34
LET263-Panorama da Literatura Espanhola	27	62,8%	2	4,7%	1	2,3%	13	30,2%	43
LET272-Estudos Tematicos de Lingua e Linguistica Alema	22	62,9%	2	5,7%	0	0%	11	31,4%	35
LET273-Estudos Tematicos de Lingua e Linguistica Espanhola	62	72,1%	8	9,3%	2	2,3%	14	16,3%	86

**Tabela 1: Atividades acadêmicas curriculares ofertadas pela Faculdade de Letras no período de 2011 a 2018 (Continuação)**

Atividade	Aprovados		Reprovados (I)		Reprovados (R)		Trancamentos		Total
	Freq.	%	Freq.	%	Freq.	%	Freq.	%	
LET274-Atividades Academico-Cientifico-Culturais A	109	54,8%	25	12,6%	13	6,5%	52	26,1%	199
LET275-Atividades Academico-Cientifico-Culturais B	218	54,4%	49	12,2%	15	3,7%	119	29,7%	401
LET276-Atividades Academico-Cientifico-Culturais C	48	71,6%	2	3%	0	0%	17	25,4%	67
LET279-Estudos Tematicos de Filologia Romanica	171	78,4%	15	6,9%	5	2,3%	27	12,4%	218
LET281-Estudos Tematicos Sobre Estilo	25	67,6%	4	10,8%	1	2,7%	7	18,9%	37
LET283-Estudos Tematicos em Literatura de Expressão Francesa	67	69,8%	11	11,5%	2	2,1%	16	16,7%	96
LET285-Estudos Tematicos de Literatura Brasileira	635	75,1%	46	5,4%	51	6%	113	13,4%	845
LET286-Estudos Tematicos em Literaturas Estrangeiras de Lingua portuguesa	79	68,7%	6	5,2%	10	8,7%	20	17,4%	115
LET287-Estudos Tematicos em Literaturas de Lingua Inglesa A	339	65,2%	34	6,5%	18	3,5%	129	24,8%	520
LET288-Estudos Tematicos de Teoria da Literatura	333	81,4%	23	5,6%	7	1,7%	46	11,2%	409
LET289-Estudos Tematicos de Literaturas e Outras Artes	163	69,4%	20	8,5%	1	0,4%	51	21,7%	235
LET290-Libras A	45	70,3%	7	10,9%	2	3,1%	10	15,6%	64
LET295-Fundamentos de Libras	89	90,8%	4	4,1%	0	0%	5	5,1%	98
LET296-Fundamentos de Fonetica	410	73,1%	35	6,2%	28	5%	88	15,7%	561
LET297-Fundamentos de Fonologia e Morfologia	389	70,6%	57	10,3%	21	3,8%	84	15,2%	551
LET298-Fundamentos de Linguistica comparada	575	72,6%	41	5,2%	65	8,2%	111	14%	792
LET299-Fundamentos de Sintaxe	532	72,4%	48	6,5%	52	7,1%	103	14%	735
LET300-Introdução Aos Estudos Literarios	399	75,6%	34	6,4%	10	1,9%	85	16,1%	528
LET301-Oficina de Texto: Introdução Aos Generos Academicos	363	67,9%	44	8,2%	44	8,2%	84	15,7%	535
LET302-Oficina de Texto: Lingua, Texto e Discurso	394	71,9%	40	7,3%	20	3,6%	94	17,2%	548
LET303-Seminario de Leitura: Literatura Brasileira	582	79,6%	7	1%	47	6,4%	95	13%	731
LET304-Seminario de Leitura: Outras Literaturas de Lingua portuguesa	508	71,2%	63	8,8%	35	4,9%	107	15%	713
LET305-Teorias da Narrativa	379	72,9%	43	8,3%	20	3,8%	78	15%	520
LET306-Fundamentos de Semantica	361	81,9%	20	4,5%	17	3,9%	43	9,8%	441
LET307-Fundamentos de Pragmatica	360	83,3%	3	0,7%	31	7,2%	38	8,8%	432
LET308-Lingua Estrangeira	294	53,5%	47	8,5%	38	6,9%	171	31,1%	550



**Tabela 1: Atividades acadêmicas curriculares ofertadas pela Faculdade de Letras no período de 2011 a 2018 (Continuação)**

Atividade	Aprovados		Reprovados (I)		Reprovados (R)		Trancamentos		Total
	Freq.	%	Freq.	%	Freq.	%	Freq.	%	
LET309-Oficina de Texto: Introdução A Pesquisa Científica	143	82,7%	6	3,5%	3	1,7%	21	12,1%	173
LET310-Questões de Teoria da Literatura	335	81,3%	27	6,6%	13	3,2%	37	9%	412
LET311-Seminário de Leitura: Literatura Clássica	402	82,2%	6	1,2%	16	3,3%	65	13,3%	489
LET312-Seminário de Leitura: Literatura Estrangeira	356	79,3%	27	6%	15	3,3%	51	11,4%	449
LET313-Teorias da Poesia	341	81,2%	14	3,3%	10	2,4%	55	13,1%	420
LET314-Fonética e Fonologia	47	56,6%	11	13,3%	2	2,4%	23	27,7%	83
LET315-Morfologia	351	81,6%	16	3,7%	9	2,1%	54	12,6%	430
LET316-Semântica	103	76,3%	6	4,4%	2	1,5%	24	17,8%	135
LET317-Sintaxe	124	64,6%	19	9,9%	13	6,8%	36	18,8%	192
LET318-Análise do Discurso	74	80,4%	4	4,3%	2	2,2%	12	13%	92
LET319-Generos Textuais e Discursivos	39	70,9%	1	1,8%	1	1,8%	14	25,5%	55
LET320-Pragmática	50	62,5%	6	7,5%	6	7,5%	18	22,5%	80
LET321-Varição e Mudança Linguística	108	71,5%	10	6,6%	14	9,3%	19	12,6%	151
LET324-Metodologia do Trabalho Científico	124	60,2%	24	11,7%	11	5,3%	47	22,8%	206
LET325-Retórica e Argumentação	108	74,5%	6	4,1%	5	3,4%	26	17,9%	145
LET334-Estudos Temáticos do Texto e do Discurso	197	75,2%	12	4,6%	8	3,1%	45	17,2%	262
LET336-Filologia Românica: História Das Línguas Romanicas	59	69,4%	7	8,2%	1	1,2%	18	21,2%	85
LET337-Gramática Tradicional	30	66,7%	10	22,2%	0	0%	5	11,1%	45
LET347-Compreensão e Produção Oral em Espanhol	54	74%	6	8,2%	0	0%	13	17,8%	73
LET349-Estudos da Tradução I	46	78%	2	3,4%	4	6,8%	7	11,9%	59
LET350-Estudos Temáticos de Língua e Linguística da Língua Inglesa	44	75,9%	6	10,3%	0	0%	8	13,8%	58
LET352-Estudos Temáticos de Língua e Linguística do Francês	59	77,6%	4	5,3%	0	0%	13	17,1%	76
LET362-Estudos Temáticos de Literatura de Língua Francesa	43	75,4%	3	5,3%	1	1,8%	10	17,5%	57
LET364-Estudos Temáticos de Literatura Hispano-Americana	30	65,2%	5	10,9%	4	8,7%	7	15,2%	46
LET365-Estudos Temáticos de Outras Literaturas de Língua Portuguesa	71	74,7%	4	4,2%	7	7,4%	13	13,7%	95

**Tabela 1: Atividades acadêmicas curriculares ofertadas pela Faculdade de Letras no período de 2011 a 2018 (Continuação)**

Atividade	Aprovados		Reprovados (I)		Reprovados (R)		Trancamentos		Total
	Freq.	%	Freq.	%	Freq.	%	Freq.	%	
LET366-Estudos Tematicos de Teoria da Literatura e Literatura comparada	149	71%	12	5,7%	12	5,7%	37	17,6%	210
LET373-Historia da Lingua portuguesa	196	79%	14	5,6%	10	4%	28	11,3%	248
LET374-Ingles: Morfologia	21	58,3%	3	8,3%	5	13,9%	7	19,4%	36
LET375-Ingles: Pragmatica	32	84,2%	0	0%	2	5,3%	4	10,5%	38
LET380-Introdução As Literaturas de Expressão em Ingles	39	81,2%	2	4,2%	0	0%	7	14,6%	48
LET385-Literatura Brasileira I	171	77%	2	0,9%	17	7,7%	32	14,4%	222
LET386-Literatura Brasileira II	337	78,2%	14	3,2%	21	4,9%	59	13,7%	431
LET388-Oficina de Edição	20	64,5%	3	9,7%	0	0%	8	25,8%	31
LET401-Seminario de Historia da Edição	23	67,6%	4	11,8%	0	0%	7	20,6%	34
LET403-Topicos em Letras A	24	63,2%	1	2,6%	2	5,3%	11	28,9%	38
LET404-Topicos em Letras B	47	65,3%	2	2,8%	0	0%	23	31,9%	72
LET407-Habilidades Integradas I	24	51,1%	8	17%	2	4,3%	13	27,7%	47
LET408-Habilidades Integradas II	35	85,4%	1	2,4%	1	2,4%	4	9,8%	41
LET409-Habilidades Integradas III	41	68,3%	6	10%	3	5%	10	16,7%	60
LET410-Lingua Alema I	20	62,5%	1	3,1%	0	0%	11	34,4%	32
LET411-Lingua Alema II	24	70,6%	5	14,7%	2	5,9%	3	8,8%	34
LET413-Lingua Espanhola I	41	54,7%	7	9,3%	5	6,7%	22	29,3%	75
LET414-Lingua Espanhola II	36	72%	2	4%	3	6%	9	18%	50
LET415-Lingua Espanhola III	20	66,7%	1	3,3%	0	0%	9	30%	30
LET416-Lingua Francesa I	28	50%	8	14,3%	12	21,4%	8	14,3%	56
LET417-Lingua Francesa II	23	59%	2	5,1%	7	17,9%	7	17,9%	39
LET419-Lingua Grega I	24	54,5%	7	15,9%	3	6,8%	10	22,7%	44
LET422-Lingua Italiana I	72	68,6%	8	7,6%	2	1,9%	23	21,9%	105
LET423-Lingua Italiana II	45	83,3%	3	5,6%	0	0%	6	11,1%	54
LET425-Lingua Latina I	56	70%	4	5%	3	3,8%	17	21,2%	80
LET430-Estudos Tematicos de Literatura de Lingua Inglesa	191	77,6%	12	4,9%	12	4,9%	31	12,6%	246
LET458-Lingua Brasileira de Sinais	176	71%	3	1,2%	28	11,3%	41	16,5%	248

**Tabela 1: Atividades acadêmicas curriculares ofertadas pela Faculdade de Letras no período de 2011 a 2018 (Continuação)**

Atividade	Aprovados		Reprovados (I)		Reprovados (R)		Trancamentos		Total
	Freq.	%	Freq.	%	Freq.	%	Freq.	%	
LET459-Fundamentos Metodologicos do Ensino de portugues: Pratica do Ensino de Leitura	116	85,9%	5	3,7%	1	0,7%	13	9,6%	135
LET460-Fundamentos Metodologicos do Ensino de portugues: Pratica do Ensino de Analise Linguistica	25	75,8%	2	6,1%	2	6,1%	4	12,1%	33
LET461-Recursos Tecnologicos Aplicados ao Ensino	180	74,1%	28	11,5%	6	2,5%	29	11,9%	243
LET464-Estudos Tematicos de Linguistica Aplicada	189	76,5%	8	3,2%	10	4%	40	16,2%	247
LET470-Fundamentos Metodologicos do Ensino de Ingles: Aquisição e Abordagens	89	64,5%	13	9,4%	6	4,3%	30	21,7%	138
LET471-Linguistica Aplicada: Ensino de Leitura e Escrita	87	69,6%	13	10,4%	0	0%	25	20%	125
LET472-Linguistica Aplicada: Ensino de Habilidades Orais	49	68,1%	8	11,1%	0	0%	15	20,8%	72
<b>Total ofertante LET</b>	<b>24932</b>	<b>72,3%</b>	<b>1933</b>	<b>5,6%</b>	<b>2267</b>	<b>6,6%</b>	<b>5335</b>	<b>15,5%</b>	<b>34467</b>
LIN011-Introdução A Linguistica	101	85,6%	4	3,4%	3	2,5%	10	8,5%	118
LIN012-Fonetica Clinica	100	82,6%	5	4,1%	8	6,6%	8	6,6%	121
<b>Total ofertante LIN</b>	<b>201</b>	<b>84,1%</b>	<b>9</b>	<b>3,8%</b>	<b>11</b>	<b>4,6%</b>	<b>18</b>	<b>7,5%</b>	<b>239</b>
STL004-Teoria da Literatura I	340	72,2%	39	8,3%	8	1,7%	84	17,8%	471
STL005-Teoria da Literatura II	295	77,4%	24	6,3%	8	2,1%	54	14,2%	381
<b>Total ofertante STL</b>	<b>635</b>	<b>74,5%</b>	<b>63</b>	<b>7,4%</b>	<b>16</b>	<b>1,9%</b>	<b>138</b>	<b>16,2%</b>	<b>852</b>
UNI001-Ingles Instrumental I	6128	83,7%	1	0%	743	10,1%	449	6,1%	7321
UNI002-Ingles Instrumental II	2798	79%	0	0%	463	13,1%	279	7,9%	3540
UNI003-Oficina de Lingua portuguesa: Leitura e Produção de Textos	1107	58,1%	547	28,7%	17	0,9%	235	12,3%	1906
UNI074-Topicos em Processos Critativos B	25	62,5%	7	17,5%	2	5%	6	15%	40
UNI086-Topicos em Processos Criativos D	33	68,8%	3	6,2%	2	4,2%	10	20,8%	48
UNI097-Topicos em Processos Criativos A	34	77,3%	6	13,6%	0	0%	4	9,1%	44
<b>Total ofertante UNI</b>	<b>10125</b>	<b>78,5%</b>	<b>564</b>	<b>4,4%</b>	<b>1227</b>	<b>9,5%</b>	<b>983</b>	<b>7,6%</b>	<b>12899</b>

\* Foram destacadas na cor cinza as atividades acadêmicas curriculares que apresentaram percentual de aprovação menor do que 50%.

## 2.1 Atividades acadêmicas curriculares ofertadas pelo Departamento LET

Tabela 2: Avaliação da atividade LET015-Introdução Aos Estudos da Linguagem no período de 2011 e 2018

Situação	2011		2012		2013		2014		2015		2016		2017		2018		Total	
	Freq.	%	Freq.	%	Freq.	%	Freq.	%	Freq.	%	Freq.	%	Freq.	%	Freq.	%	Freq.	%
<b>Letras Diurno (Bacharelado)</b>																		
Aprovado	23	88,5%	23	79,3%	27	79,4%	18	66,7%	21	77,8%	11	57,9%	15	75%	0	-	138	75,8%
Reprovado (I)	3	11,5%	0	0%	2	5,9%	1	3,7%	1	3,7%	1	5,3%	2	10%	0	-	10	5,5%
Reprovado (R)	0	0%	0	0%	1	2,9%	3	11,1%	3	11,1%	0	0%	0	0%	0	-	7	3,8%
Trancamento	0	0%	6	20,7%	4	11,8%	5	18,5%	2	7,4%	7	36,8%	3	15%	0	-	27	14,8%
Total	26	100%	29	100%	34	100%	27	100%	27	100%	19	100%	20	100%	0	-	182	100%
<b>Letras Diurno (Licenciatura)</b>																		
Aprovado	67	81,7%	49	74,2%	95	85,6%	35	68,6%	32	80%	77	79,4%	68	84%	0	-	423	80,1%
Reprovado (I)	2	2,4%	1	1,5%	8	7,2%	3	5,9%	3	7,5%	4	4,1%	5	6,2%	0	-	26	4,9%
Reprovado (R)	5	6,1%	6	9,1%	0	0%	1	2%	3	7,5%	1	1%	0	0%	0	-	16	3%
Trancamento	8	9,8%	10	15,2%	8	7,2%	12	23,5%	2	5%	15	15,5%	8	9,9%	0	-	63	11,9%
Total	82	100%	66	100%	111	100%	51	100%	40	100%	97	100%	81	100%	0	-	528	100%
<b>Letras Noturno (Bacharelado)</b>																		
Aprovado	30	55,6%	27	69,2%	41	70,7%	23	52,3%	45	66,2%	33	56,9%	29	74,4%	0	-	228	63,3%
Reprovado (I)	8	14,8%	4	10,3%	7	12,1%	13	29,5%	6	8,8%	11	19%	4	10,3%	0	-	53	14,7%
Reprovado (R)	4	7,4%	2	5,1%	4	6,9%	0	0%	5	7,4%	3	5,2%	0	0%	0	-	18	5%
Trancamento	12	22,2%	6	15,4%	6	10,3%	8	18,2%	12	17,6%	11	19%	6	15,4%	0	-	61	16,9%
Total	54	100%	39	100%	58	100%	44	100%	68	100%	58	100%	39	100%	0	-	360	100%
<b>Letras Noturno (Licenciatura)</b>																		
Aprovado	107	70,4%	119	80,4%	116	58%	83	69,7%	94	69,6%	98	69,5%	99	80,5%	0	-	716	70,3%
Reprovado (I)	10	6,6%	7	4,7%	20	10%	16	13,4%	15	11,1%	15	10,6%	10	8,1%	0	-	93	9,1%
Reprovado (R)	14	9,2%	2	1,4%	31	15,5%	0	0%	7	5,2%	5	3,5%	4	3,3%	0	-	63	6,2%
Trancamento	21	13,8%	20	13,5%	33	16,5%	20	16,8%	19	14,1%	23	16,3%	10	8,1%	0	-	146	14,3%
Total	152	100%	148	100%	200	100%	119	100%	135	100%	141	100%	123	100%	0	-	1018	100%

\* Foram destacadas na cor cinza as células em que o percentual de aprovados é menor do que o percentual geral de aprovados da atividade acadêmica curricular, considerando todo o período avaliado.

**Tabela 2: Avaliação da atividade LET015-Introdução Aos Estudos da Linguagem no período de 2011 e 2018 (Continuação)**

Situação	2011		2012		2013		2014		2015		2016		2017		2018		Total	
	Freq.	%	Freq.	%	Freq.	%	Freq.	%	Freq.	%	Freq.	%	Freq.	%	Freq.	%	Freq.	%
<b>TOTAL</b>																		
Aprovado	229	72%	219	76,6%	279	69,2%	159	66%	193	71%	219	69,5%	211	80,2%	0	-	1509	71,9%
Reprovado (I)	24	7,5%	12	4,2%	37	9,2%	33	13,7%	25	9,2%	31	9,8%	21	8%	0	-	183	8,7%
Reprovado (R)	23	7,2%	11	3,8%	36	8,9%	4	1,7%	18	6,6%	9	2,9%	4	1,5%	0	-	105	5%
Trancamento	42	13,2%	44	15,4%	51	12,7%	45	18,7%	36	13,2%	56	17,8%	27	10,3%	0	-	301	14,3%
Total	318	100%	286	100%	403	100%	241	100%	272	100%	315	100%	263	100%	0	-	2098	100%

\* Foram destacadas na cor cinza as células as células em que o percentual de aprovados é menor do que o percentual geral de aprovados da atividade acadêmica curricular, considerando todo o período avaliado.

LET015–Introdução Aos Estudos da Linguagem



Figura 1: Conceito obtido pelos estudantes na atividade acadêmica curricular LET015-Introdução Aos Estudos da Linguagem no período de 2011 a 2018 na Faculdade de Letras.

**Tabela 3: Avaliação da atividade LET016-Introdução Aos Estudos Linguísticos I no período de 2011 e 2018**

Situação	2011		2012		2013		2014		2015		2016		2017		2018		Total	
	Freq.	%	Freq.	%	Freq.	%	Freq.	%	Freq.	%	Freq.	%	Freq.	%	Freq.	%	Freq.	%
<b>Letras Diurno (Bacharelado)</b>																		
Aprovado	56	76,7%	73	85,9%	49	69%	54	68,4%	52	73,2%	47	72,3%	39	70,9%	0	-	370	74,1%
Reprovado (I)	7	9,6%	5	5,9%	11	15,5%	13	16,5%	9	12,7%	7	10,8%	8	14,5%	0	-	60	12%
Reprovado (R)	4	5,5%	1	1,2%	4	5,6%	1	1,3%	3	4,2%	1	1,5%	0	0%	0	-	14	2,8%
Trancamento	6	8,2%	6	7,1%	7	9,9%	11	13,9%	7	9,9%	10	15,4%	8	14,5%	0	-	55	11%
Total	73	100%	85	100%	71	100%	79	100%	71	100%	65	100%	55	100%	0	-	499	100%
<b>Letras Diurno (Licenciatura)</b>																		
Aprovado	93	81,6%	78	78,8%	83	81,4%	61	64,9%	76	69,1%	87	76,3%	103	78%	0	-	581	75,9%
Reprovado (I)	9	7,9%	1	1%	8	7,8%	12	12,8%	19	17,3%	9	7,9%	10	7,6%	0	-	68	8,9%
Reprovado (R)	6	5,3%	8	8,1%	2	2%	1	1,1%	7	6,4%	2	1,8%	1	0,8%	0	-	27	3,5%
Trancamento	6	5,3%	12	12,1%	9	8,8%	20	21,3%	8	7,3%	16	14%	18	13,6%	0	-	89	11,6%
Total	114	100%	99	100%	102	100%	94	100%	110	100%	114	100%	132	100%	0	-	765	100%
<b>Letras Noturno (Bacharelado)</b>																		
Aprovado	75	64,7%	48	61,5%	70	59,3%	63	49,6%	67	54%	55	48,2%	77	65,3%	0	-	455	57,2%
Reprovado (I)	12	10,3%	10	12,8%	13	11%	29	22,8%	30	24,2%	20	17,5%	7	5,9%	0	-	121	15,2%
Reprovado (R)	7	6%	5	6,4%	10	8,5%	9	7,1%	5	4%	17	14,9%	12	10,2%	0	-	65	8,2%
Trancamento	22	19%	15	19,2%	25	21,2%	26	20,5%	22	17,7%	22	19,3%	22	18,6%	0	-	154	19,4%
Total	116	100%	78	100%	118	100%	127	100%	124	100%	114	100%	118	100%	0	-	795	100%
<b>Letras Noturno (Licenciatura)</b>																		
Aprovado	180	70,3%	138	58,5%	186	60,8%	114	57,6%	96	53,3%	127	63,2%	126	68,5%	0	-	967	61,9%
Reprovado (I)	19	7,4%	17	7,2%	25	8,2%	27	13,6%	41	22,8%	18	9%	9	4,9%	0	-	156	10%
Reprovado (R)	19	7,4%	47	19,9%	52	17%	19	9,6%	7	3,9%	22	10,9%	14	7,6%	0	-	180	11,5%
Trancamento	38	14,8%	34	14,4%	43	14,1%	38	19,2%	36	20%	34	16,9%	35	19%	0	-	258	16,5%
Total	256	100%	236	100%	306	100%	198	100%	180	100%	201	100%	184	100%	0	-	1561	100%

\* Foram destacadas na cor cinza as células em que o percentual de aprovados é menor do que o percentual geral de aprovados da atividade acadêmica curricular, considerando todo o período avaliado.

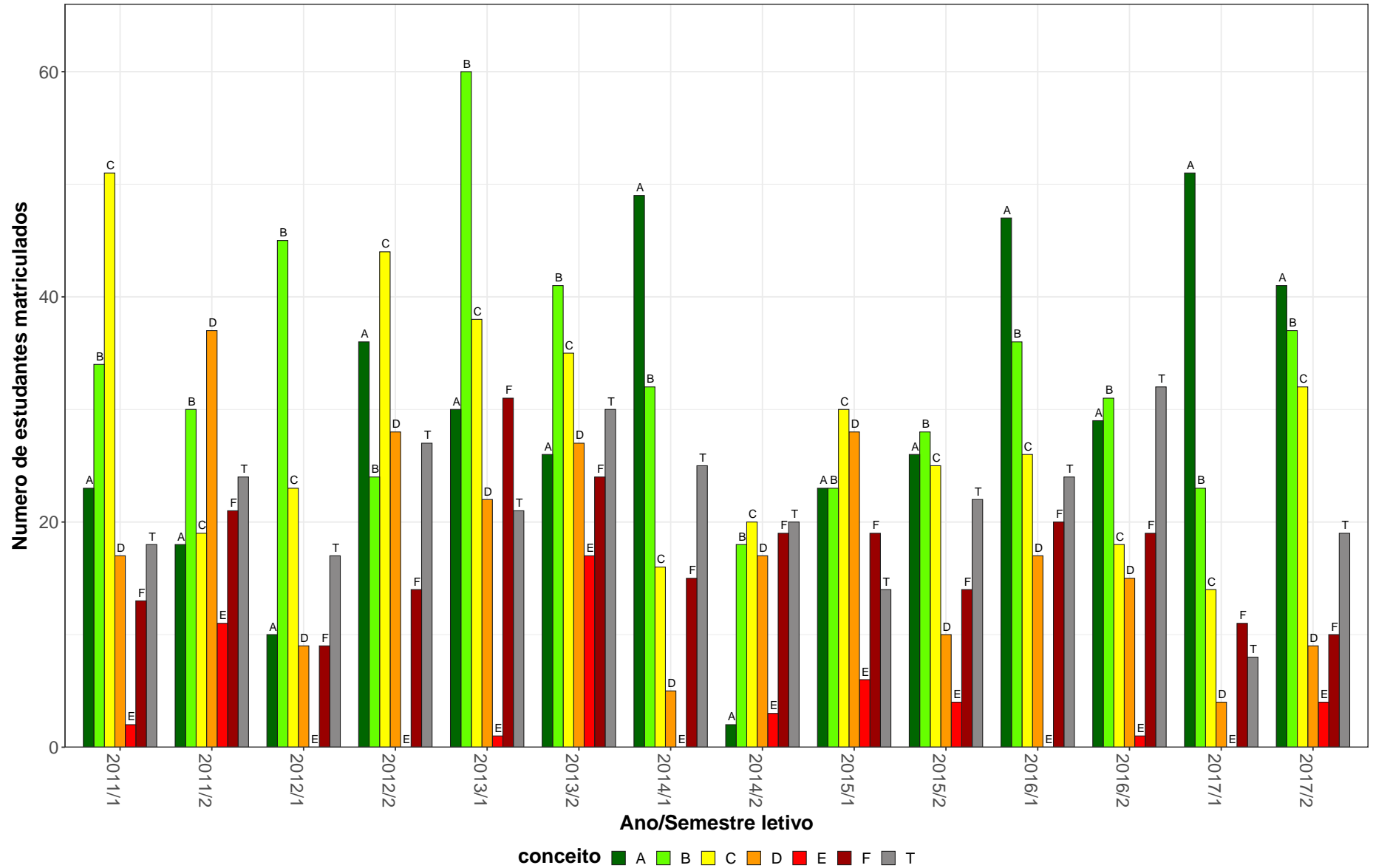
**Tabela 3: Avaliação da atividade LET016-Introdução Aos Estudos Linguísticos I no período de 2011 e 2018 (Continuação)**

Situação	2011		2012		2013		2014		2015		2016		2017		2018		Total		
	Freq.	%	Freq.	%	Freq.	%	Freq.	%	Freq.	%	Freq.	%	Freq.	%	Freq.	%	Freq.	%	
<b>TOTAL</b>																			
Aprovado	406	72,4%	337	67,5%	391	65,2%	292	58,6%	292	60,1%	316	64%	345	70,6%	0	-	2379	65,6%	
Reprovado (I)	47	8,4%	33	6,6%	57	9,5%	81	16,3%	99	20,4%	54	10,9%	34	7%	0	-	405	11,2%	
Reprovado (R)	36	6,4%	61	12,2%	68	11,3%	30	6%	22	4,5%	42	8,5%	27	5,5%	0	-	286	7,9%	
Trancamento	72	12,8%	68	13,6%	84	14%	95	19,1%	73	15%	82	16,6%	83	17%	0	-	557	15,4%	
Total	561	100%	499	100%	600	100%	498	100%	486	100%	494	100%	489	100%	0	-	3627	100%	

\* Foram destacadas na cor cinza as células as células em que o percentual de aprovados é menor do que o percentual geral de aprovados da atividade acadêmica curricular, considerando todo o período avaliado.



LET016–Introdução Aos Estudos Linguísticos I



Figura 2: Conceito obtido pelos estudantes na atividade acadêmica curricular LET016-Introdução Aos Estudos Linguísticos I no período de 2011 a 2018 na Faculdade de Letras.

**Tabela 4: Avaliação da atividade LET018-Introdução Aos Estudos Linguísticos II no período de 2011 e 2018**

Situação	2011		2012		2013		2014		2015		2016		2017		2018		Total	
	Freq.	%	Freq.	%	Freq.	%	Freq.	%	Freq.	%	Freq.	%	Freq.	%	Freq.	%	Freq.	%
<b>Letras Diurno (Bacharelado)</b>																		
Aprovado	38	63,3%	60	65,2%	64	65,3%	47	63,5%	30	58,8%	39	59,1%	41	69,5%	0	-	319	63,8%
Reprovado (I)	8	13,3%	5	5,4%	4	4,1%	6	8,1%	2	3,9%	3	4,5%	2	3,4%	0	-	30	6%
Reprovado (R)	6	10%	16	17,4%	18	18,4%	14	18,9%	6	11,8%	12	18,2%	8	13,6%	0	-	80	16%
Trancamento	8	13,3%	11	12%	12	12,2%	7	9,5%	13	25,5%	12	18,2%	8	13,6%	0	-	71	14,2%
Total	60	100%	92	100%	98	100%	74	100%	51	100%	66	100%	59	100%	0	-	500	100%
<b>Letras Diurno (Licenciatura)</b>																		
Aprovado	86	83,5%	72	62,6%	77	65,8%	67	63,2%	80	75,5%	72	75%	100	87,7%	0	-	554	73,2%
Reprovado (I)	1	1%	4	3,5%	9	7,7%	10	9,4%	6	5,7%	2	2,1%	2	1,8%	0	-	34	4,5%
Reprovado (R)	4	3,9%	15	13%	14	12%	17	16%	12	11,3%	16	16,7%	5	4,4%	0	-	83	11%
Trancamento	12	11,7%	24	20,9%	17	14,5%	12	11,3%	8	7,5%	6	6,2%	7	6,1%	0	-	86	11,4%
Total	103	100%	115	100%	117	100%	106	100%	106	100%	96	100%	114	100%	0	-	757	100%
<b>Letras Noturno (Bacharelado)</b>																		
Aprovado	66	70,2%	53	60,2%	60	61,9%	53	61,6%	52	73,2%	45	65,2%	55	59,1%	0	-	384	64,2%
Reprovado (I)	6	6,4%	7	8%	9	9,3%	7	8,1%	3	4,2%	3	4,3%	2	2,2%	0	-	37	6,2%
Reprovado (R)	7	7,4%	11	12,5%	15	15,5%	13	15,1%	8	11,3%	4	5,8%	10	10,8%	0	-	68	11,4%
Trancamento	15	16%	17	19,3%	13	13,4%	13	15,1%	8	11,3%	17	24,6%	26	28%	0	-	109	18,2%
Total	94	100%	88	100%	97	100%	86	100%	71	100%	69	100%	93	100%	0	-	598	100%
<b>Letras Noturno (Licenciatura)</b>																		
Aprovado	146	76,4%	141	61,3%	120	58,3%	138	52,9%	115	63,5%	98	70%	130	76,5%	0	-	888	64,4%
Reprovado (I)	10	5,2%	10	4,3%	25	12,1%	25	9,6%	21	11,6%	6	4,3%	3	1,8%	0	-	100	7,3%
Reprovado (R)	14	7,3%	45	19,6%	24	11,7%	55	21,1%	16	8,8%	14	10%	20	11,8%	0	-	188	13,6%
Trancamento	21	11%	34	14,8%	37	18%	43	16,5%	29	16%	22	15,7%	17	10%	0	-	203	14,7%
Total	191	100%	230	100%	206	100%	261	100%	181	100%	140	100%	170	100%	0	-	1379	100%

\* Foram destacadas na cor cinza as células em que o percentual de aprovados é menor do que o percentual geral de aprovados da atividade acadêmica curricular, considerando todo o período avaliado.

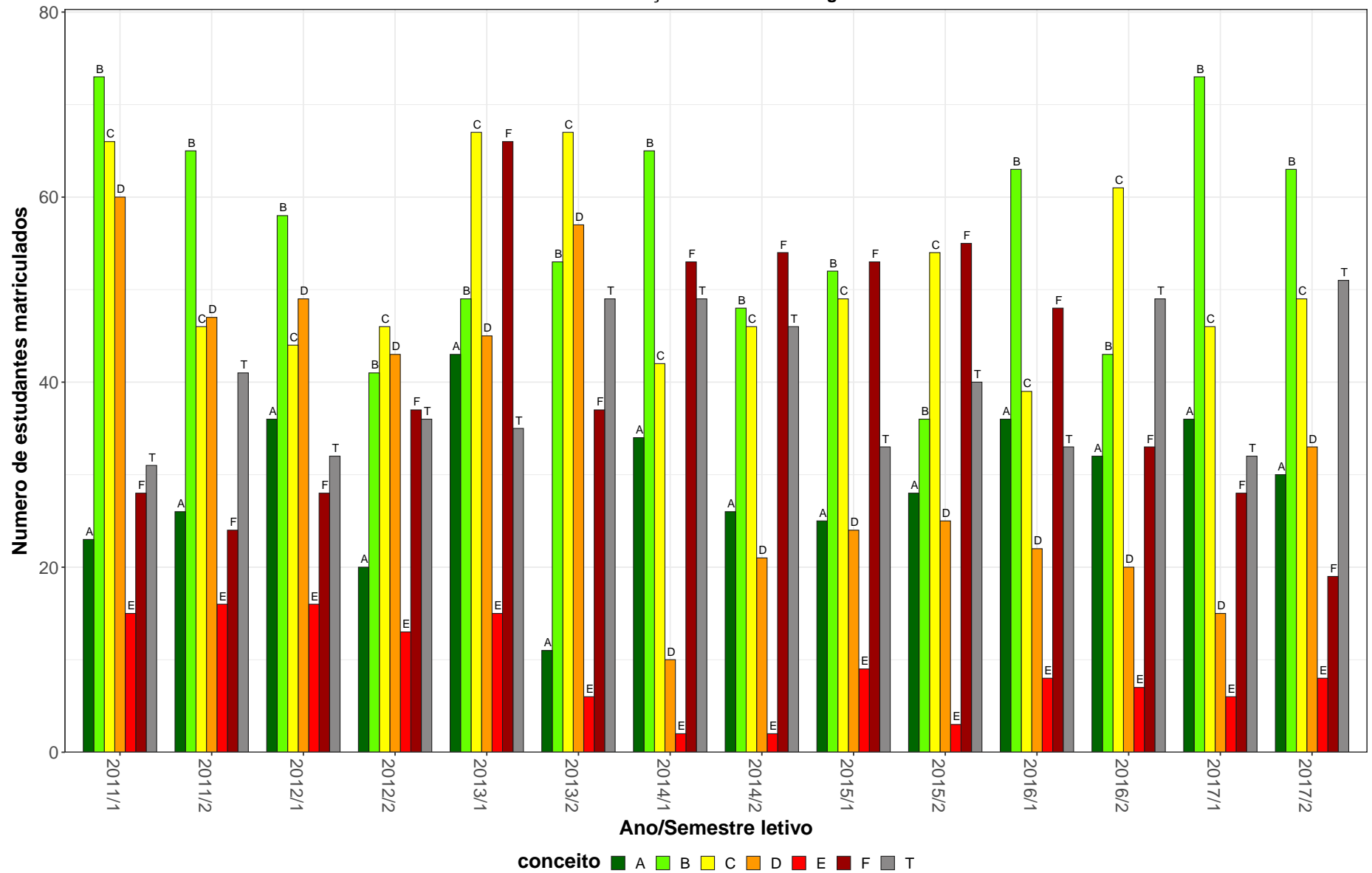
**Tabela 4: Avaliação da atividade LET018-Introdução Aos Estudos Linguísticos II no período de 2011 e 2018 (Continuação)**

Situação	2011		2012		2013		2014		2015		2016		2017		2018		Total	
	Freq.	%	Freq.	%	Freq.	%	Freq.	%	Freq.	%	Freq.	%	Freq.	%	Freq.	%	Freq.	%
<b>TOTAL</b>																		
Aprovado	338	75,1%	326	62,1%	322	62%	306	58%	278	67,8%	254	68,5%	326	74,8%	0	-	2150	66,4%
Reprovado (I)	25	5,6%	26	5%	47	9,1%	48	9,1%	32	7,8%	14	3,8%	9	2,1%	0	-	201	6,2%
Reprovado (R)	31	6,9%	87	16,6%	71	13,7%	99	18,8%	42	10,2%	46	12,4%	43	9,9%	0	-	419	12,9%
Trancamento	56	12,4%	86	16,4%	79	15,2%	75	14,2%	58	14,1%	57	15,4%	58	13,3%	0	-	469	14,5%
Total	450	100%	525	100%	519	100%	528	100%	410	100%	371	100%	436	100%	0	-	3239	100%

\* Foram destacadas na cor cinza as células as células em que o percentual de aprovados é menor do que o percentual geral de aprovados da atividade acadêmica curricular, considerando todo o período avaliado.

LET018–Introdução Aos Estudos Linguísticos II



Figura 3: Conceito obtido pelos estudantes na atividade acadêmica curricular LET018-Introdução Aos Estudos Linguísticos II no período de 2011 a 2018 na Faculdade de Letras.

**Tabela 5: Avaliação da atividade LET024-Ingles: Habilidades Integradas I no período de 2011 e 2018**

Situação	2011		2012		2013		2014		2015		2016		2017		2018		Total	
	Freq.	%	Freq.	%	Freq.	%	Freq.	%	Freq.	%	Freq.	%	Freq.	%	Freq.	%	Freq.	%
<b>Letras Diurno (Bacharelado)</b>																		
Aprovado	15	68,2%	31	86,1%	23	71,9%	16	55,2%	14	66,7%	31	66%	19	59,4%	0	-	149	68%
Reprovado (I)	3	13,6%	1	2,8%	3	9,4%	2	6,9%	3	14,3%	2	4,3%	1	3,1%	0	-	15	6,8%
Reprovado (R)	0	0%	1	2,8%	0	0%	4	13,8%	0	0%	2	4,3%	2	6,2%	0	-	9	4,1%
Trancamento	4	18,2%	3	8,3%	6	18,8%	7	24,1%	4	19%	12	25,5%	10	31,2%	0	-	46	21%
Total	22	100%	36	100%	32	100%	29	100%	21	100%	47	100%	32	100%	0	-	219	100%
<b>Letras Diurno (Licenciatura)</b>																		
Aprovado	29	85,3%	19	73,1%	30	76,9%	15	57,7%	20	64,5%	25	64,1%	35	72,9%	0	-	173	71,2%
Reprovado (I)	1	2,9%	1	3,8%	4	10,3%	2	7,7%	9	29%	3	7,7%	0	0%	0	-	20	8,2%
Reprovado (R)	1	2,9%	2	7,7%	0	0%	3	11,5%	0	0%	3	7,7%	3	6,2%	0	-	12	4,9%
Trancamento	3	8,8%	4	15,4%	5	12,8%	6	23,1%	2	6,5%	8	20,5%	10	20,8%	0	-	38	15,6%
Total	34	100%	26	100%	39	100%	26	100%	31	100%	39	100%	48	100%	0	-	243	100%
<b>Letras Noturno (Bacharelado)</b>																		
Aprovado	25	53,2%	15	62,5%	24	64,9%	12	40%	21	60%	32	58,2%	38	57,6%	0	-	167	56,8%
Reprovado (I)	7	14,9%	5	20,8%	2	5,4%	11	36,7%	3	8,6%	6	10,9%	16	24,2%	0	-	50	17%
Reprovado (R)	3	6,4%	0	0%	2	5,4%	1	3,3%	2	5,7%	8	14,5%	2	3%	0	-	18	6,1%
Trancamento	12	25,5%	4	16,7%	9	24,3%	6	20%	9	25,7%	9	16,4%	10	15,2%	0	-	59	20,1%
Total	47	100%	24	100%	37	100%	30	100%	35	100%	55	100%	66	100%	0	-	294	100%
<b>Letras Noturno (Licenciatura)</b>																		
Aprovado	32	47,8%	28	56%	50	58,1%	31	64,6%	25	53,2%	45	58,4%	43	53,8%	0	-	254	55,8%
Reprovado (I)	7	10,4%	5	10%	8	9,3%	10	20,8%	8	17%	9	11,7%	3	3,8%	0	-	50	11%
Reprovado (R)	7	10,4%	7	14%	13	15,1%	1	2,1%	5	10,6%	7	9,1%	5	6,2%	0	-	45	9,9%
Trancamento	21	31,3%	10	20%	15	17,4%	6	12,5%	9	19,1%	16	20,8%	29	36,2%	0	-	106	23,3%
Total	67	100%	50	100%	86	100%	48	100%	47	100%	77	100%	80	100%	0	-	455	100%

\* Foram destacadas na cor cinza as células em que o percentual de aprovados é menor do que o percentual geral de aprovados da atividade acadêmica curricular, considerando todo o período avaliado.

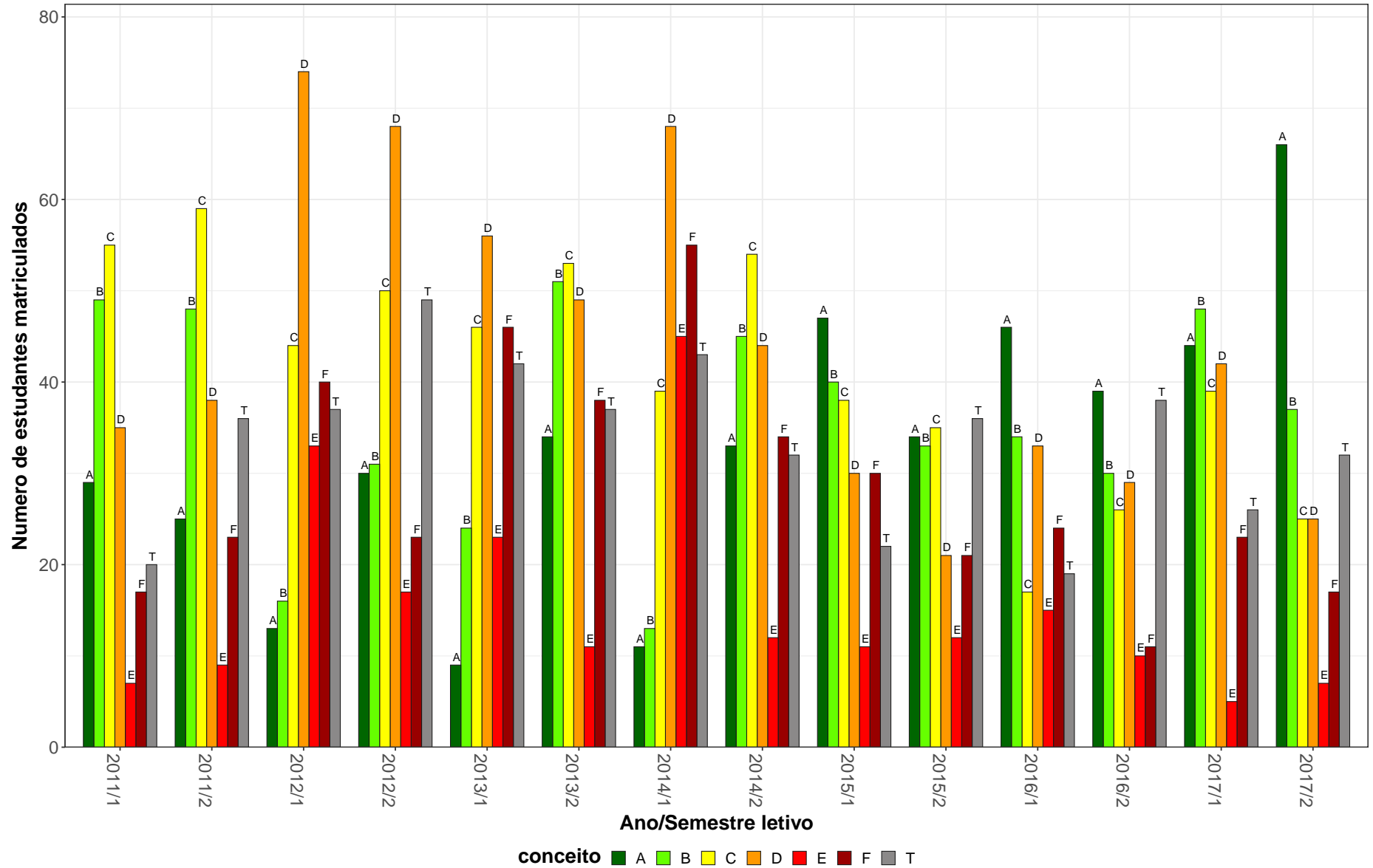
**Tabela 5: Avaliação da atividade LET024-Ingles: Habilidades Integradas I no período de 2011 e 2018 (Continuação)**

Situação	2011		2012		2013		2014		2015		2016		2017		2018		Total		
	Freq.	%	Freq.	%	Freq.	%	Freq.	%	Freq.	%	Freq.	%	Freq.	%	Freq.	%	Freq.	%	
<b>TOTAL</b>																			
Aprovado	101	59,4%	93	68,4%	128	65,3%	74	55,6%	80	59,7%	133	61%	135	59,7%	0	-	744	61,3%	
Reprovado (I)	18	10,6%	12	8,8%	18	9,2%	25	18,8%	23	17,2%	20	9,2%	20	8,8%	0	-	136	11,2%	
Reprovado (R)	11	6,5%	10	7,4%	15	7,7%	9	6,8%	7	5,2%	20	9,2%	12	5,3%	0	-	84	6,9%	
Trancamento	40	23,5%	21	15,4%	35	17,9%	25	18,8%	24	17,9%	45	20,6%	59	26,1%	0	-	249	20,5%	
Total	170	100%	136	100%	196	100%	133	100%	134	100%	218	100%	226	100%	0	-	1213	100%	

\* Foram destacadas na cor cinza as células as células em que o percentual de aprovados é menor do que o percentual geral de aprovados da atividade acadêmica curricular, considerando todo o período avaliado.

LET024-Ingles: Habilidades Integradas I



Figura 4: Conceito obtido pelos estudantes na atividade acadêmica curricular LET024-Ingles: Habilidades Integradas I no período de 2011 a 2018 na Faculdade de Letras.

Tabela 6: Avaliação da atividade LET031-Sintaxe do português no período de 2011 e 2018

Situação	2011		2012		2013		2014		2015		2016		2017		2018		Total	
	Freq.	%	Freq.	%	Freq.	%	Freq.	%	Freq.	%	Freq.	%	Freq.	%	Freq.	%	Freq.	%
<b>Letras Diurno (Bacharelado)</b>																		
Aprovado	20	80%	19	65,5%	19	76%	24	77,4%	23	74,2%	8	61,5%	14	70%	0	-	127	73%
Reprovado (I)	0	0%	0	0%	2	8%	0	0%	0	0%	0	0%	1	5%	0	-	3	1,7%
Reprovado (R)	3	12%	6	20,7%	2	8%	1	3,2%	4	12,9%	1	7,7%	0	0%	0	-	17	9,8%
Trancamento	2	8%	4	13,8%	2	8%	6	19,4%	4	12,9%	4	30,8%	5	25%	0	-	27	15,5%
Total	25	100%	29	100%	25	100%	31	100%	31	100%	13	100%	20	100%	0	-	174	100%
<b>Letras Diurno (Licenciatura)</b>																		
Aprovado	53	76,8%	57	76%	51	65,4%	49	70%	82	78,8%	62	82,7%	73	76,8%	0	-	427	75,4%
Reprovado (I)	4	5,8%	1	1,3%	6	7,7%	9	12,9%	2	1,9%	3	4%	8	8,4%	0	-	33	5,8%
Reprovado (R)	4	5,8%	8	10,7%	5	6,4%	4	5,7%	12	11,5%	2	2,7%	2	2,1%	0	-	37	6,5%
Trancamento	8	11,6%	9	12%	16	20,5%	8	11,4%	8	7,7%	8	10,7%	12	12,6%	0	-	69	12,2%
Total	69	100%	75	100%	78	100%	70	100%	104	100%	75	100%	95	100%	0	-	566	100%
<b>Letras Noturno (Bacharelado)</b>																		
Aprovado	24	72,7%	27	62,8%	17	53,1%	30	69,8%	37	63,8%	31	50,8%	20	60,6%	0	-	186	61,4%
Reprovado (I)	2	6,1%	4	9,3%	6	18,8%	2	4,7%	5	8,6%	3	4,9%	6	18,2%	0	-	28	9,2%
Reprovado (R)	0	0%	3	7%	3	9,4%	6	14%	3	5,2%	9	14,8%	0	0%	0	-	24	7,9%
Trancamento	7	21,2%	9	20,9%	6	18,8%	5	11,6%	13	22,4%	18	29,5%	7	21,2%	0	-	65	21,5%
Total	33	100%	43	100%	32	100%	43	100%	58	100%	61	100%	33	100%	0	-	303	100%
<b>Letras Noturno (Licenciatura)</b>																		
Aprovado	110	82,1%	86	63,2%	88	62,4%	84	57,9%	130	68,8%	109	65,7%	87	60,8%	0	-	694	65,8%
Reprovado (I)	5	3,7%	4	2,9%	13	9,2%	12	8,3%	13	6,9%	11	6,6%	17	11,9%	0	-	75	7,1%
Reprovado (R)	6	4,5%	16	11,8%	17	12,1%	27	18,6%	15	7,9%	17	10,2%	10	7%	0	-	108	10,2%
Trancamento	13	9,7%	30	22,1%	23	16,3%	22	15,2%	31	16,4%	29	17,5%	29	20,3%	0	-	177	16,8%
Total	134	100%	136	100%	141	100%	145	100%	189	100%	166	100%	143	100%	0	-	1054	100%

\* Foram destacadas na cor cinza as células em que o percentual de aprovados é menor do que o percentual geral de aprovados da atividade acadêmica curricular, considerando todo o período avaliado.

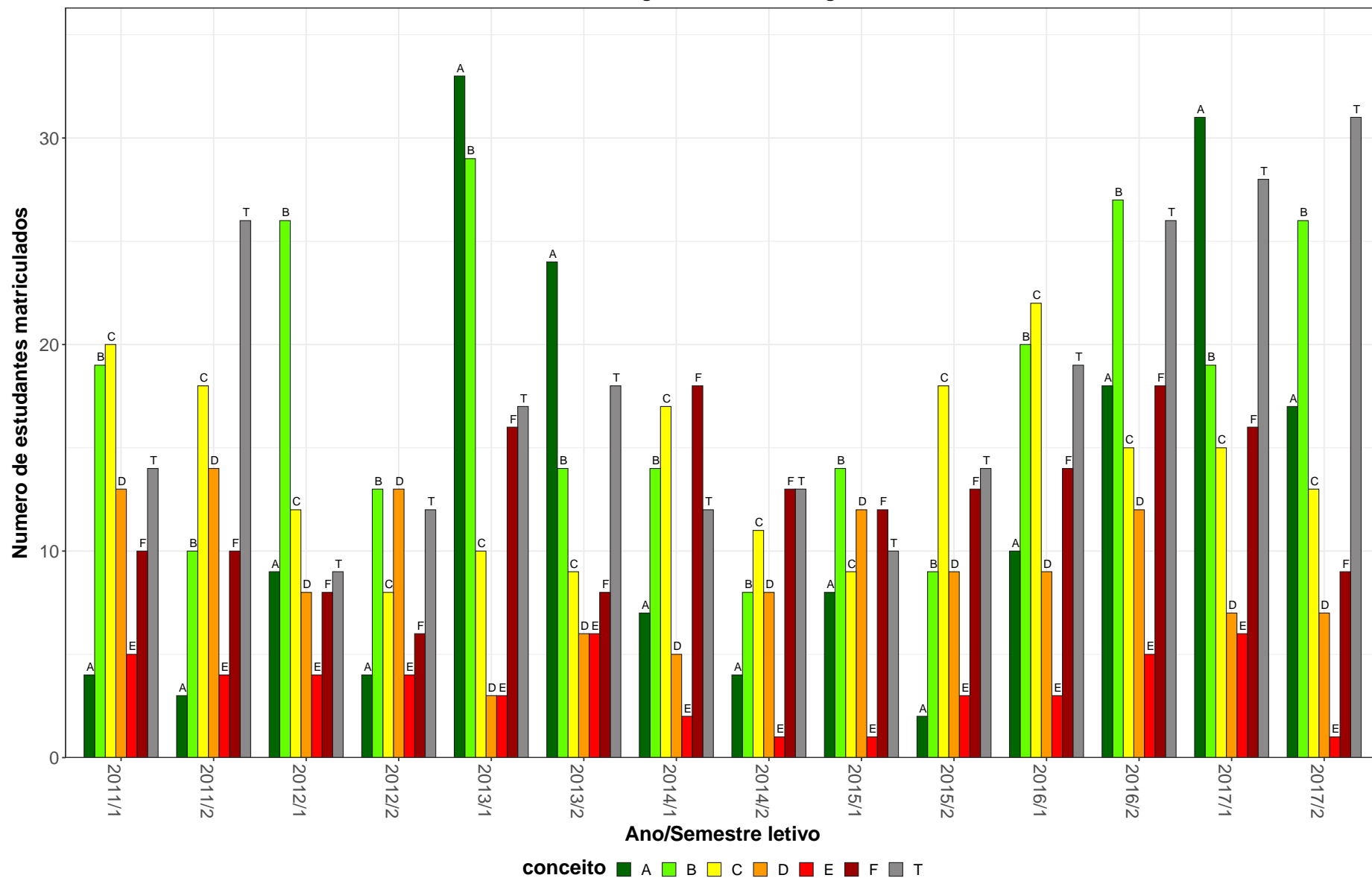

**Tabela 6: Avaliação da atividade LET031-Sintaxe do português no período de 2011 e 2018 (Continuação)**

Situação	2011		2012		2013		2014		2015		2016		2017		2018		Total	
	Freq.	%	Freq.	%	Freq.	%	Freq.	%	Freq.	%	Freq.	%	Freq.	%	Freq.	%	Freq.	%
<b>TOTAL</b>																		
Aprovado	208	79,4%	189	66,8%	175	63,4%	187	64,7%	274	71,2%	211	66,8%	194	66,7%	0	-	1438	68,4%
Reprovado (I)	11	4,2%	9	3,2%	27	9,8%	23	8%	20	5,2%	17	5,4%	32	11%	0	-	139	6,6%
Reprovado (R)	13	5%	33	11,7%	27	9,8%	38	13,1%	35	9,1%	29	9,2%	12	4,1%	0	-	187	8,9%
Trancamento	30	11,5%	52	18,4%	47	17%	41	14,2%	56	14,5%	59	18,7%	53	18,2%	0	-	338	16,1%
Total	262	100%	283	100%	276	100%	289	100%	385	100%	316	100%	291	100%	0	-	2102	100%

\* Foram destacadas na cor cinza as células as células em que o percentual de aprovados é menor do que o percentual geral de aprovados da atividade acadêmica curricular, considerando todo o período avaliado.

LET031-Sintaxe do português



Figura 5: Conceito obtido pelos estudantes na atividade acadêmica curricular LET031-Sintaxe do português no período de 2011 a 2018 na Faculdade de Letras.

**Tabela 7: Avaliação da atividade LET044-Introdução A Análise do Discurso (Portugues) no período de 2011 e 2018**

Situação	2011		2012		2013		2014		2015		2016		2017		2018		Total	
	Freq.	%	Freq.	%	Freq.	%	Freq.	%	Freq.	%	Freq.	%	Freq.	%	Freq.	%	Freq.	%
<b>Letras Diurno (Bacharelado)</b>																		
Aprovado	29	63%	25	64,1%	26	72,2%	21	67,7%	22	59,5%	18	75%	24	61,5%	0	-	165	65,5%
Reprovado (I)	6	13%	3	7,7%	2	5,6%	0	0%	2	5,4%	0	0%	2	5,1%	0	-	15	6%
Reprovado (R)	4	8,7%	4	10,3%	5	13,9%	5	16,1%	4	10,8%	0	0%	3	7,7%	0	-	25	9,9%
Trancamento	7	15,2%	7	17,9%	3	8,3%	5	16,1%	9	24,3%	6	25%	10	25,6%	0	-	47	18,7%
Total	46	100%	39	100%	36	100%	31	100%	37	100%	24	100%	39	100%	0	-	252	100%
<b>Letras Diurno (Licenciatura)</b>																		
Aprovado	64	80%	68	81%	61	70,9%	77	79,4%	53	84,1%	61	82,4%	96	84,2%	0	-	480	80,3%
Reprovado (I)	6	7,5%	2	2,4%	5	5,8%	0	0%	2	3,2%	0	0%	2	1,8%	0	-	17	2,8%
Reprovado (R)	2	2,5%	2	2,4%	10	11,6%	11	11,3%	0	0%	4	5,4%	4	3,5%	0	-	33	5,5%
Trancamento	8	10%	12	14,3%	10	11,6%	9	9,3%	8	12,7%	9	12,2%	12	10,5%	0	-	68	11,4%
Total	80	100%	84	100%	86	100%	97	100%	63	100%	74	100%	114	100%	0	-	598	100%
<b>Letras Noturno (Bacharelado)</b>																		
Aprovado	37	61,7%	34	61,8%	37	58,7%	40	66,7%	45	78,9%	25	54,3%	34	60,7%	0	-	252	63,5%
Reprovado (I)	6	10%	3	5,5%	8	12,7%	4	6,7%	2	3,5%	0	0%	4	7,1%	0	-	27	6,8%
Reprovado (R)	7	11,7%	6	10,9%	3	4,8%	1	1,7%	1	1,8%	11	23,9%	4	7,1%	0	-	33	8,3%
Trancamento	10	16,7%	12	21,8%	15	23,8%	15	25%	9	15,8%	10	21,7%	14	25%	0	-	85	21,4%
Total	60	100%	55	100%	63	100%	60	100%	57	100%	46	100%	56	100%	0	-	397	100%
<b>Letras Noturno (Licenciatura)</b>																		
Aprovado	127	84,1%	115	74,2%	105	70,5%	135	78,5%	108	72%	94	71,8%	102	74,5%	0	-	786	75,2%
Reprovado (I)	5	3,3%	6	3,9%	10	6,7%	6	3,5%	16	10,7%	1	0,8%	4	2,9%	0	-	48	4,6%
Reprovado (R)	2	1,3%	10	6,5%	11	7,4%	6	3,5%	6	4%	9	6,9%	5	3,6%	0	-	49	4,7%
Trancamento	17	11,3%	24	15,5%	23	15,4%	25	14,5%	20	13,3%	27	20,6%	26	19%	0	-	162	15,5%
Total	151	100%	155	100%	149	100%	172	100%	150	100%	131	100%	137	100%	0	-	1045	100%

\* Foram destacadas na cor cinza as células em que o percentual de aprovados é menor do que o percentual geral de aprovados da atividade acadêmica curricular, considerando todo o período avaliado.

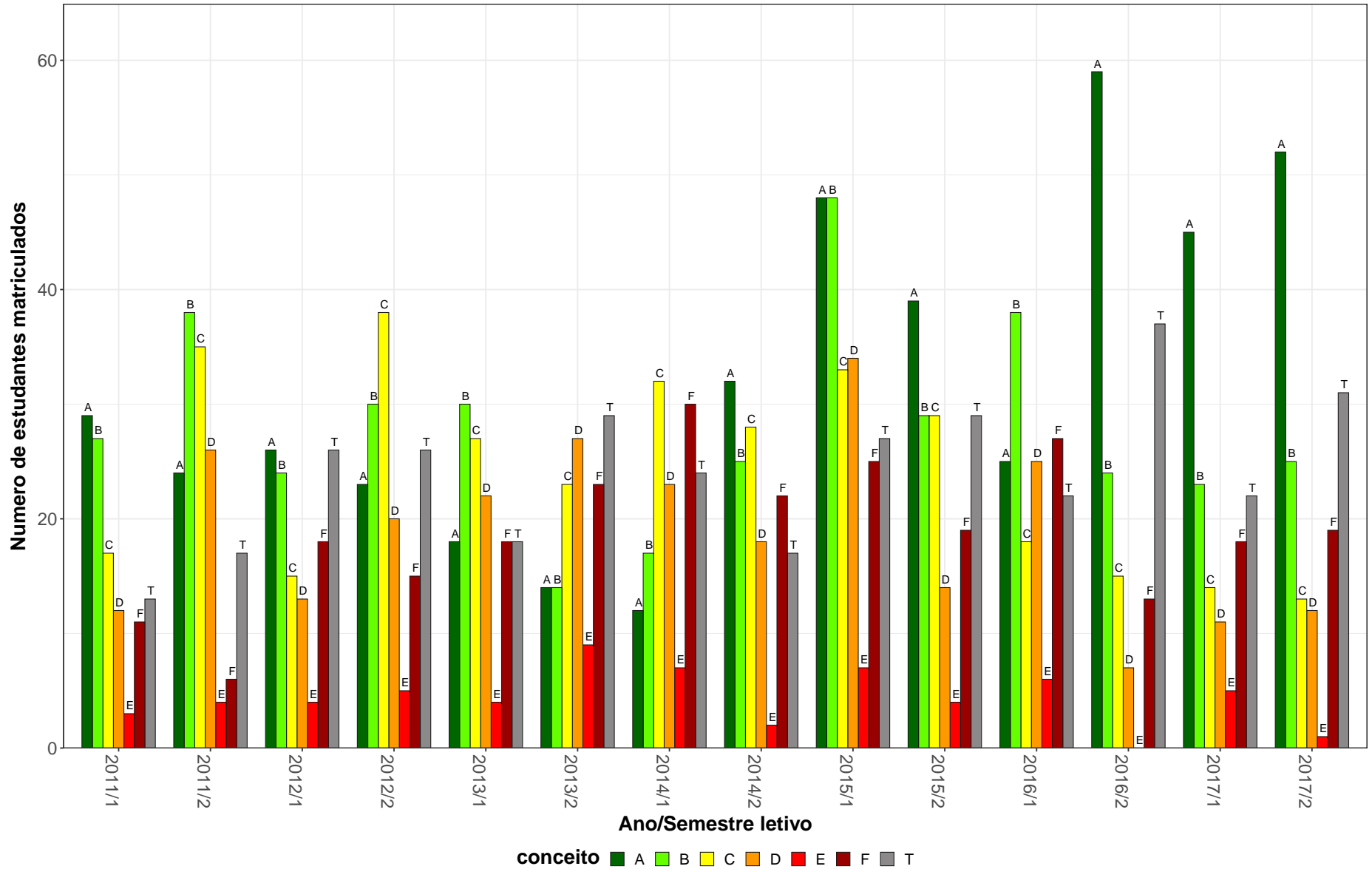
**Tabela 7: Avaliação da atividade LET044-Introdução A Análise do Discurso (Portugues) no período de 2011 e 2018 (Continuação)**

Situação	2011		2012		2013		2014		2015		2016		2017		2018		Total	
	Freq.	%	Freq.	%	Freq.	%	Freq.	%	Freq.	%	Freq.	%	Freq.	%	Freq.	%	Freq.	%
<b>TOTAL</b>																		
Aprovado	258	75,2%	245	72,7%	230	68,7%	273	75,8%	237	72,9%	198	72%	256	74%	0	-	1697	73,1%
Reprovado (I)	23	6,7%	15	4,5%	25	7,5%	10	2,8%	25	7,7%	1	0,4%	12	3,5%	0	-	111	4,8%
Reprovado (R)	19	5,5%	22	6,5%	29	8,7%	23	6,4%	11	3,4%	24	8,7%	16	4,6%	0	-	144	6,2%
Trancamento	43	12,5%	55	16,3%	51	15,2%	54	15%	52	16%	52	18,9%	62	17,9%	0	-	369	15,9%
Total	343	100%	337	100%	335	100%	360	100%	325	100%	275	100%	346	100%	0	-	2321	100%

\* Foram destacadas na cor cinza as células as células em que o percentual de aprovados é menor do que o percentual geral de aprovados da atividade acadêmica curricular, considerando todo o período avaliado.

LET044–Introdução A Análise do Discurso (Portugues)



Figura 6: Conceito obtido pelos estudantes na atividade acadêmica curricular LET044-Introdução A Análise do Discurso (Portugues) no período de 2011 a 2018 na Faculdade de Letras.

**Tabela 8: Avaliação da atividade LET061-Ingles: Fonologia no período de 2011 e 2018**

Situação	2011		2012		2013		2014		2015		2016		2017		2018		Total	
	Freq.	%	Freq.	%	Freq.	%	Freq.	%	Freq.	%	Freq.	%	Freq.	%	Freq.	%	Freq.	%
<b>Letras Diurno (Bacharelado)</b>																		
Aprovado	28	75,7%	21	75%	25	78,1%	17	48,6%	18	60%	18	72%	15	71,4%	2	66,7%	144	68,2%
Reprovado (I)	2	5,4%	0	0%	1	3,1%	5	14,3%	1	3,3%	2	8%	1	4,8%	0	0%	12	5,7%
Reprovado (R)	6	16,2%	2	7,1%	1	3,1%	8	22,9%	6	20%	1	4%	4	19%	0	0%	28	13,3%
Trancamento	1	2,7%	5	17,9%	5	15,6%	5	14,3%	5	16,7%	4	16%	1	4,8%	1	33,3%	27	12,8%
Total	37	100%	28	100%	32	100%	35	100%	30	100%	25	100%	21	100%	3	100%	211	100%
<b>Letras Diurno (Licenciatura)</b>																		
Aprovado	18	75%	24	72,7%	24	82,8%	20	71,4%	17	44,7%	25	64,1%	17	56,7%	7	87,5%	152	66,4%
Reprovado (I)	3	12,5%	3	9,1%	2	6,9%	1	3,6%	3	7,9%	3	7,7%	3	10%	1	12,5%	19	8,3%
Reprovado (R)	2	8,3%	2	6,1%	2	6,9%	5	17,9%	13	34,2%	5	12,8%	7	23,3%	0	0%	36	15,7%
Trancamento	1	4,2%	4	12,1%	1	3,4%	2	7,1%	5	13,2%	6	15,4%	3	10%	0	0%	22	9,6%
Total	24	100%	33	100%	29	100%	28	100%	38	100%	39	100%	30	100%	8	100%	229	100%
<b>Letras Noturno (Bacharelado)</b>																		
Aprovado	16	50%	12	38,7%	12	34,3%	9	45%	6	35,3%	14	66,7%	8	53,3%	2	66,7%	79	45,4%
Reprovado (I)	5	15,6%	5	16,1%	5	14,3%	1	5%	3	17,6%	4	19%	2	13,3%	1	33,3%	26	14,9%
Reprovado (R)	5	15,6%	5	16,1%	10	28,6%	4	20%	5	29,4%	1	4,8%	3	20%	0	0%	33	19%
Trancamento	6	18,8%	9	29%	8	22,9%	6	30%	3	17,6%	2	9,5%	2	13,3%	0	0%	36	20,7%
Total	32	100%	31	100%	35	100%	20	100%	17	100%	21	100%	15	100%	3	100%	174	100%
<b>Letras Noturno (Licenciatura)</b>																		
Aprovado	21	67,7%	16	47,1%	19	47,5%	25	51%	31	56,4%	26	63,4%	18	41,9%	5	71,4%	161	53,7%
Reprovado (I)	3	9,7%	3	8,8%	3	7,5%	2	4,1%	3	5,5%	4	9,8%	4	9,3%	1	14,3%	23	7,7%
Reprovado (R)	1	3,2%	8	23,5%	15	37,5%	20	40,8%	17	30,9%	8	19,5%	9	20,9%	0	0%	78	26%
Trancamento	6	19,4%	7	20,6%	3	7,5%	2	4,1%	4	7,3%	3	7,3%	12	27,9%	1	14,3%	38	12,7%
Total	31	100%	34	100%	40	100%	49	100%	55	100%	41	100%	43	100%	7	100%	300	100%

\* Foram destacadas na cor cinza as células em que o percentual de aprovados é menor do que o percentual geral de aprovados da atividade acadêmica curricular, considerando todo o período avaliado.

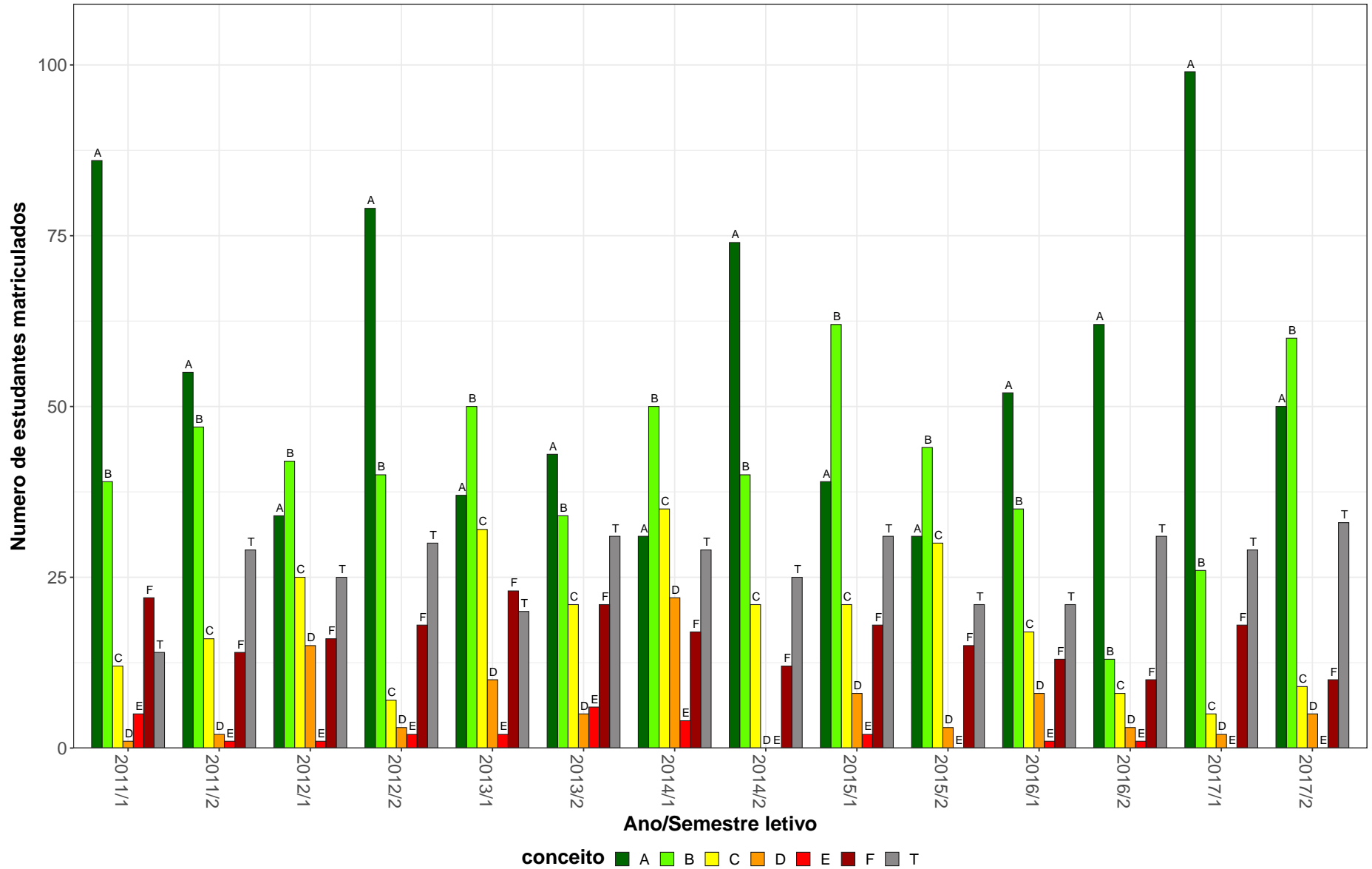
**Tabela 8: Avaliação da atividade LET061-Ingles: Fonologia no período de 2011 e 2018 (Continuação)**

Situação	2011		2012		2013		2014		2015		2016		2017		2018		Total		
	Freq.	%	Freq.	%	Freq.	%	Freq.	%	Freq.	%	Freq.	%	Freq.	%	Freq.	%	Freq.	%	
<b>TOTAL</b>																			
Aprovado	83	66,9%	73	57,9%	80	58,8%	71	53,8%	72	51,4%	83	65,9%	58	53,2%	16	76,2%	536	58,6%	
Reprovado (I)	13	10,5%	11	8,7%	11	8,1%	9	6,8%	10	7,1%	13	10,3%	10	9,2%	3	14,3%	80	8,8%	
Reprovado (R)	14	11,3%	17	13,5%	28	20,6%	37	28%	41	29,3%	15	11,9%	23	21,1%	0	0%	175	19,1%	
Trancamento	14	11,3%	25	19,8%	17	12,5%	15	11,4%	17	12,1%	15	11,9%	18	16,5%	2	9,5%	123	13,5%	
Total	124	100%	126	100%	136	100%	132	100%	140	100%	126	100%	109	100%	21	100%	914	100%	

\* Foram destacadas na cor cinza as células as células em que o percentual de aprovados é menor do que o percentual geral de aprovados da atividade acadêmica curricular, considerando todo o período avaliado.

LET061-Ingles: Fonologia



Figura 7: Conceito obtido pelos estudantes na atividade acadêmica curricular LET061-Ingles: Fonologia no período de 2011 a 2018 na Faculdade de Letras.



**Tabela 9: Avaliação da atividade LET202-Gramatica Tradicional: Morfo Sintaxe no período de 2011 e 2018**

Situação	2011		2012		2013		2014		2015		2016		2017		2018		Total	
	Freq.	%	Freq.	%	Freq.	%	Freq.	%	Freq.	%	Freq.	%	Freq.	%	Freq.	%	Freq.	%
<b>Letras Diurno (Bacharelado)</b>																		
Aprovado	58	76,3%	76	85,4%	51	63,8%	53	68,8%	56	76,7%	40	65,6%	40	70,2%	0	-	374	72,9%
Reprovado (I)	8	10,5%	3	3,4%	15	18,8%	12	15,6%	7	9,6%	8	13,1%	4	7%	0	-	57	11,1%
Reprovado (R)	2	2,6%	1	1,1%	5	6,2%	1	1,3%	3	4,1%	1	1,6%	3	5,3%	0	-	16	3,1%
Trancamento	8	10,5%	9	10,1%	9	11,2%	11	14,3%	7	9,6%	12	19,7%	10	17,5%	0	-	66	12,9%
Total	76	100%	89	100%	80	100%	77	100%	73	100%	61	100%	57	100%	0	-	513	100%
<b>Letras Diurno (Licenciatura)</b>																		
Aprovado	109	87,9%	76	79,2%	87	76,3%	69	69,7%	82	78,8%	86	74,8%	100	75,8%	0	-	609	77,7%
Reprovado (I)	3	2,4%	5	5,2%	9	7,9%	10	10,1%	10	9,6%	10	8,7%	3	2,3%	0	-	50	6,4%
Reprovado (R)	6	4,8%	4	4,2%	9	7,9%	2	2%	6	5,8%	1	0,9%	13	9,8%	0	-	41	5,2%
Trancamento	6	4,8%	11	11,5%	9	7,9%	18	18,2%	6	5,8%	18	15,7%	16	12,1%	0	-	84	10,7%
Total	124	100%	96	100%	114	100%	99	100%	104	100%	115	100%	132	100%	0	-	784	100%
<b>Letras Noturno (Bacharelado)</b>																		
Aprovado	77	65,8%	47	55,3%	69	55,2%	71	55,9%	69	57,5%	59	52,7%	66	62,3%	0	-	458	57,8%
Reprovado (I)	8	6,8%	8	9,4%	8	6,4%	28	22%	24	20%	13	11,6%	12	11,3%	0	-	101	12,8%
Reprovado (R)	8	6,8%	17	20%	20	16%	5	3,9%	5	4,2%	22	19,6%	11	10,4%	0	-	88	11,1%
Trancamento	24	20,5%	13	15,3%	28	22,4%	23	18,1%	22	18,3%	18	16,1%	17	16%	0	-	145	18,3%
Total	117	100%	85	100%	125	100%	127	100%	120	100%	112	100%	106	100%	0	-	792	100%
<b>Letras Noturno (Licenciatura)</b>																		
Aprovado	206	76,6%	147	70,7%	158	54,7%	124	56,6%	124	58,8%	119	63,3%	114	59,4%	0	-	992	62,9%
Reprovado (I)	19	7,1%	9	4,3%	18	6,2%	38	17,4%	44	20,9%	14	7,4%	14	7,3%	0	-	156	9,9%
Reprovado (R)	12	4,5%	35	16,8%	58	20,1%	21	9,6%	10	4,7%	27	14,4%	28	14,6%	0	-	191	12,1%
Trancamento	32	11,9%	17	8,2%	55	19%	36	16,4%	33	15,6%	28	14,9%	36	18,8%	0	-	237	15%
Total	269	100%	208	100%	289	100%	219	100%	211	100%	188	100%	192	100%	0	-	1576	100%

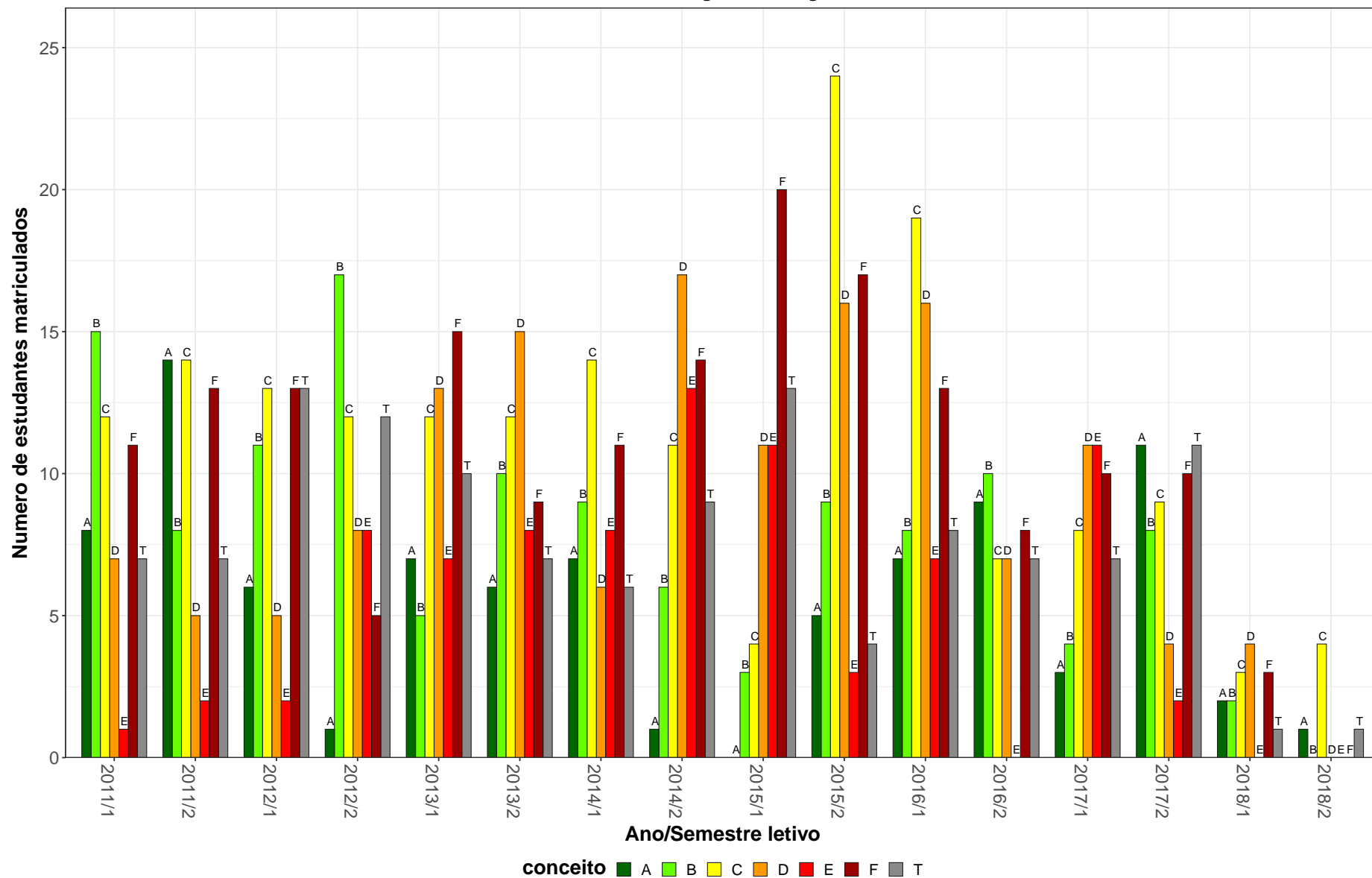
\* Foram destacadas na cor cinza as células em que o percentual de aprovados é menor do que o percentual geral de aprovados da atividade acadêmica curricular, considerando todo o período avaliado.

**Tabela 9: Avaliação da atividade LET202-Gramatica Tradicional: Morfo Sintaxe no período de 2011 e 2018 (Continuação)**

Situação	2011		2012		2013		2014		2015		2016		2017		2018		Total	
	Freq.	%	Freq.	%	Freq.	%	Freq.	%	Freq.	%	Freq.	%	Freq.	%	Freq.	%	Freq.	%
<b>TOTAL</b>																		
Aprovado	450	76,8%	346	72,4%	367	60,2%	317	60,7%	333	64,3%	304	63,9%	320	65,7%	0	-	2437	66,3%
Reprovado (I)	38	6,5%	25	5,2%	50	8,2%	88	16,9%	85	16,4%	45	9,5%	33	6,8%	0	-	364	9,9%
Reprovado (R)	28	4,8%	57	11,9%	92	15,1%	29	5,6%	24	4,6%	51	10,7%	55	11,3%	0	-	336	9,1%
Trancamento	70	11,9%	50	10,5%	101	16,6%	88	16,9%	76	14,7%	76	16%	79	16,2%	0	-	540	14,7%
Total	586	100%	478	100%	610	100%	522	100%	518	100%	476	100%	487	100%	0	-	3677	100%

\* Foram destacadas na cor cinza as células as células em que o percentual de aprovados é menor do que o percentual geral de aprovados da atividade acadêmica curricular, considerando todo o período avaliado.

LET202–Gramatica Tradicional: Morfo Sintaxe



Figura 8: Conceito obtido pelos estudantes na atividade acadêmica curricular LET202-Gramatica Tradicional: Morfo Sintaxe no período de 2011 a 2018 na Faculdade de Letras.

**Tabela 10: Avaliação da atividade LET203-Oficina de Língua portuguesa:Leitura e Produção de Textos no período de 2011 e 2018**

Situação	2011		2012		2013		2014		2015		2016		2017		2018		Total	
	Freq.	%	Freq.	%	Freq.	%	Freq.	%	Freq.	%	Freq.	%	Freq.	%	Freq.	%	Freq.	%
<b>Letras Diurno (Bacharelado)</b>																		
Aprovado	38	82,6%	57	83,8%	46	65,7%	52	64,2%	45	61,6%	43	71,7%	41	67,2%	0	-	322	70,2%
Reprovado (I)	4	8,7%	3	4,4%	5	7,1%	12	14,8%	10	13,7%	7	11,7%	8	13,1%	0	-	49	10,7%
Reprovado (R)	0	0%	0	0%	7	10%	3	3,7%	7	9,6%	0	0%	2	3,3%	0	-	19	4,1%
Trancamento	4	8,7%	8	11,8%	12	17,1%	14	17,3%	11	15,1%	10	16,7%	10	16,4%	0	-	69	15%
Total	46	100%	68	100%	70	100%	81	100%	73	100%	60	100%	61	100%	0	-	459	100%
<b>Letras Diurno (Licenciatura)</b>																		
Aprovado	60	82,2%	60	85,7%	70	66%	62	66%	85	76,6%	87	75%	99	79,2%	0	-	523	75,3%
Reprovado (I)	5	6,8%	1	1,4%	6	5,7%	8	8,5%	8	7,2%	6	5,2%	7	5,6%	0	-	41	5,9%
Reprovado (R)	0	0%	3	4,3%	7	6,6%	6	6,4%	9	8,1%	3	2,6%	4	3,2%	0	-	32	4,6%
Trancamento	8	11%	6	8,6%	23	21,7%	18	19,1%	9	8,1%	20	17,2%	15	12%	0	-	99	14,2%
Total	73	100%	70	100%	106	100%	94	100%	111	100%	116	100%	125	100%	0	-	695	100%
<b>Letras Noturno (Bacharelado)</b>																		
Aprovado	53	60,2%	36	67,9%	63	58,3%	59	52,2%	54	50,9%	52	51,5%	69	57%	0	-	386	55,9%
Reprovado (I)	10	11,4%	3	5,7%	18	16,7%	19	16,8%	19	17,9%	15	14,9%	17	14%	0	-	101	14,6%
Reprovado (R)	6	6,8%	7	13,2%	8	7,4%	9	8%	7	6,6%	15	14,9%	7	5,8%	0	-	59	8,6%
Trancamento	19	21,6%	7	13,2%	19	17,6%	26	23%	26	24,5%	19	18,8%	28	23,1%	0	-	144	20,9%
Total	88	100%	53	100%	108	100%	113	100%	106	100%	101	100%	121	100%	0	-	690	100%
<b>Letras Noturno (Licenciatura)</b>																		
Aprovado	151	71,6%	113	73,4%	160	64,5%	96	56,5%	98	59,8%	121	71,2%	129	60,8%	0	-	868	65,3%
Reprovado (I)	15	7,1%	3	1,9%	27	10,9%	25	14,7%	27	16,5%	20	11,8%	25	11,8%	0	-	142	10,7%
Reprovado (R)	4	1,9%	23	14,9%	23	9,3%	13	7,6%	12	7,3%	4	2,4%	6	2,8%	0	-	85	6,4%
Trancamento	41	19,4%	15	9,7%	38	15,3%	36	21,2%	27	16,5%	25	14,7%	52	24,5%	0	-	234	17,6%
Total	211	100%	154	100%	248	100%	170	100%	164	100%	170	100%	212	100%	0	-	1329	100%

\* Foram destacadas na cor cinza as células em que o percentual de aprovados é menor do que o percentual geral de aprovados da atividade acadêmica curricular, considerando todo o período avaliado.

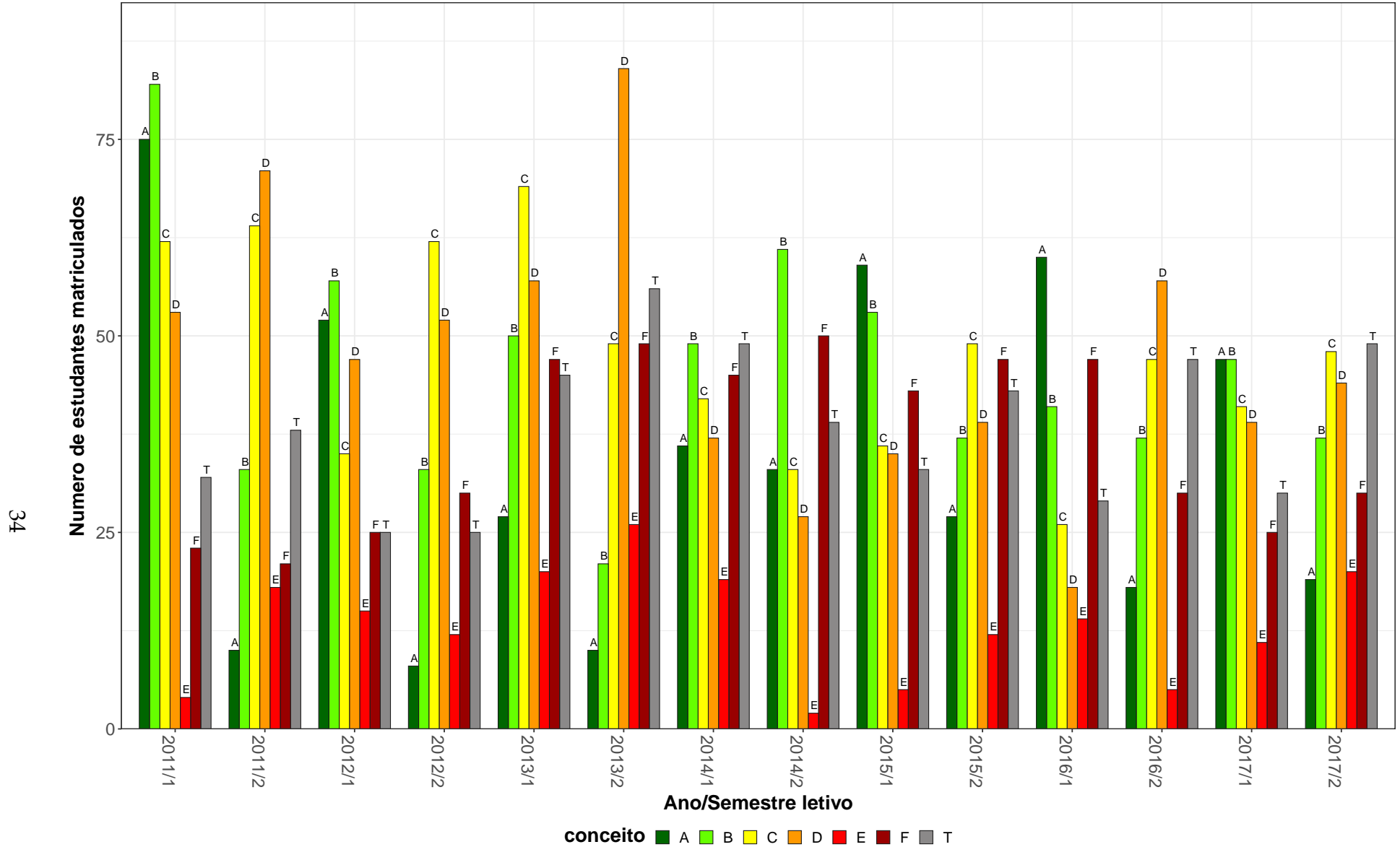
**Tabela 10: Avaliação da atividade LET203-Oficina de Língua portuguesa:Leitura e Produção de Textos no período de 2011 e 2018 (Continuação)**

Situação	2011		2012		2013		2014		2015		2016		2017		2018		Total		
	Freq.	%	Freq.	%	Freq.	%	Freq.	%	Freq.	%	Freq.	%	Freq.	%	Freq.	%	Freq.	%	
<b>TOTAL</b>																			
Aprovado	304	72,4%	267	77,2%	339	63,5%	269	58,7%	282	62,1%	303	67,8%	338	65,1%	0	-	2102	66,1%	
Reprovado (I)	34	8,1%	10	2,9%	56	10,5%	64	14%	64	14,1%	48	10,7%	57	11%	0	-	333	10,5%	
Reprovado (R)	10	2,4%	33	9,5%	45	8,4%	31	6,8%	35	7,7%	22	4,9%	19	3,7%	0	-	195	6,1%	
Trancamento	72	17,1%	36	10,4%	94	17,6%	94	20,5%	73	16,1%	74	16,6%	105	20,2%	0	-	548	17,2%	
Total	420	100%	346	100%	534	100%	458	100%	454	100%	447	100%	519	100%	0	-	3178	100%	

\* Foram destacadas na cor cinza as células as células em que o percentual de aprovados é menor do que o percentual geral de aprovados da atividade acadêmica curricular, considerando todo o período avaliado.

LET203–Oficina de Língua portuguesa:Leitura e Produção de Textos



Figura 9: Conceito obtido pelos estudantes na atividade acadêmica curricular LET203-Oficina de Língua portuguesa:Leitura e Produção de Textos no período de 2011 a 2018 na Faculdade de Letras.

**Tabela 11: Avaliação da atividade LET205-Fundamentos de Linguística comparada no período de 2011 e 2018**

Situação	2011		2012		2013		2014		2015		2016		2017		2018		Total	
	Freq.	%	Freq.	%	Freq.	%	Freq.	%	Freq.	%	Freq.	%	Freq.	%	Freq.	%	Freq.	%
<b>Letras Diurno (Bacharelado)</b>																		
Aprovado	54	83,1%	55	67,1%	57	71,2%	46	65,7%	36	72%	38	59,4%	25	51%	0	-	311	67,6%
Reprovado (I)	6	9,2%	6	7,3%	6	7,5%	4	5,7%	5	10%	4	6,2%	4	8,2%	0	-	35	7,6%
Reprovado (R)	2	3,1%	9	11%	9	11,2%	10	14,3%	2	4%	8	12,5%	13	26,5%	0	-	53	11,5%
Trancamento	3	4,6%	12	14,6%	8	10%	10	14,3%	7	14%	14	21,9%	7	14,3%	0	-	61	13,3%
Total	65	100%	82	100%	80	100%	70	100%	50	100%	64	100%	49	100%	0	-	460	100%
<b>Letras Diurno (Licenciatura)</b>																		
Aprovado	100	83,3%	75	72,8%	72	74,2%	69	72,6%	86	85,1%	68	77,3%	66	66%	0	-	536	76,1%
Reprovado (I)	10	8,3%	8	7,8%	8	8,2%	8	8,4%	6	5,9%	3	3,4%	6	6%	0	-	49	7%
Reprovado (R)	1	0,8%	4	3,9%	7	7,2%	10	10,5%	3	3%	10	11,4%	16	16%	0	-	51	7,2%
Trancamento	9	7,5%	16	15,5%	10	10,3%	8	8,4%	6	5,9%	7	8%	12	12%	0	-	68	9,7%
Total	120	100%	103	100%	97	100%	95	100%	101	100%	88	100%	100	100%	0	-	704	100%
<b>Letras Noturno (Bacharelado)</b>																		
Aprovado	76	75,2%	55	68,8%	57	61,3%	63	64,9%	46	67,6%	44	57,1%	52	62,7%	0	-	393	65,6%
Reprovado (I)	12	11,9%	9	11,2%	4	4,3%	6	6,2%	6	8,8%	10	13%	6	7,2%	0	-	53	8,8%
Reprovado (R)	5	5%	5	6,2%	12	12,9%	13	13,4%	8	11,8%	9	11,7%	6	7,2%	0	-	58	9,7%
Trancamento	8	7,9%	11	13,8%	20	21,5%	15	15,5%	8	11,8%	14	18,2%	19	22,9%	0	-	95	15,9%
Total	101	100%	80	100%	93	100%	97	100%	68	100%	77	100%	83	100%	0	-	599	100%
<b>Letras Noturno (Licenciatura)</b>																		
Aprovado	171	75,7%	153	73,6%	148	65,8%	162	73,6%	93	62,8%	101	66%	110	74,3%	0	-	938	70,6%
Reprovado (I)	12	5,3%	13	6,2%	7	3,1%	5	2,3%	11	7,4%	18	11,8%	7	4,7%	0	-	73	5,5%
Reprovado (R)	15	6,6%	15	7,2%	35	15,6%	28	12,7%	17	11,5%	12	7,8%	10	6,8%	0	-	132	9,9%
Trancamento	28	12,4%	27	13%	35	15,6%	25	11,4%	27	18,2%	22	14,4%	21	14,2%	0	-	185	13,9%
Total	226	100%	208	100%	225	100%	220	100%	148	100%	153	100%	148	100%	0	-	1328	100%

\* Foram destacadas na cor cinza as células em que o percentual de aprovados é menor do que o percentual geral de aprovados da atividade acadêmica curricular, considerando todo o período avaliado.

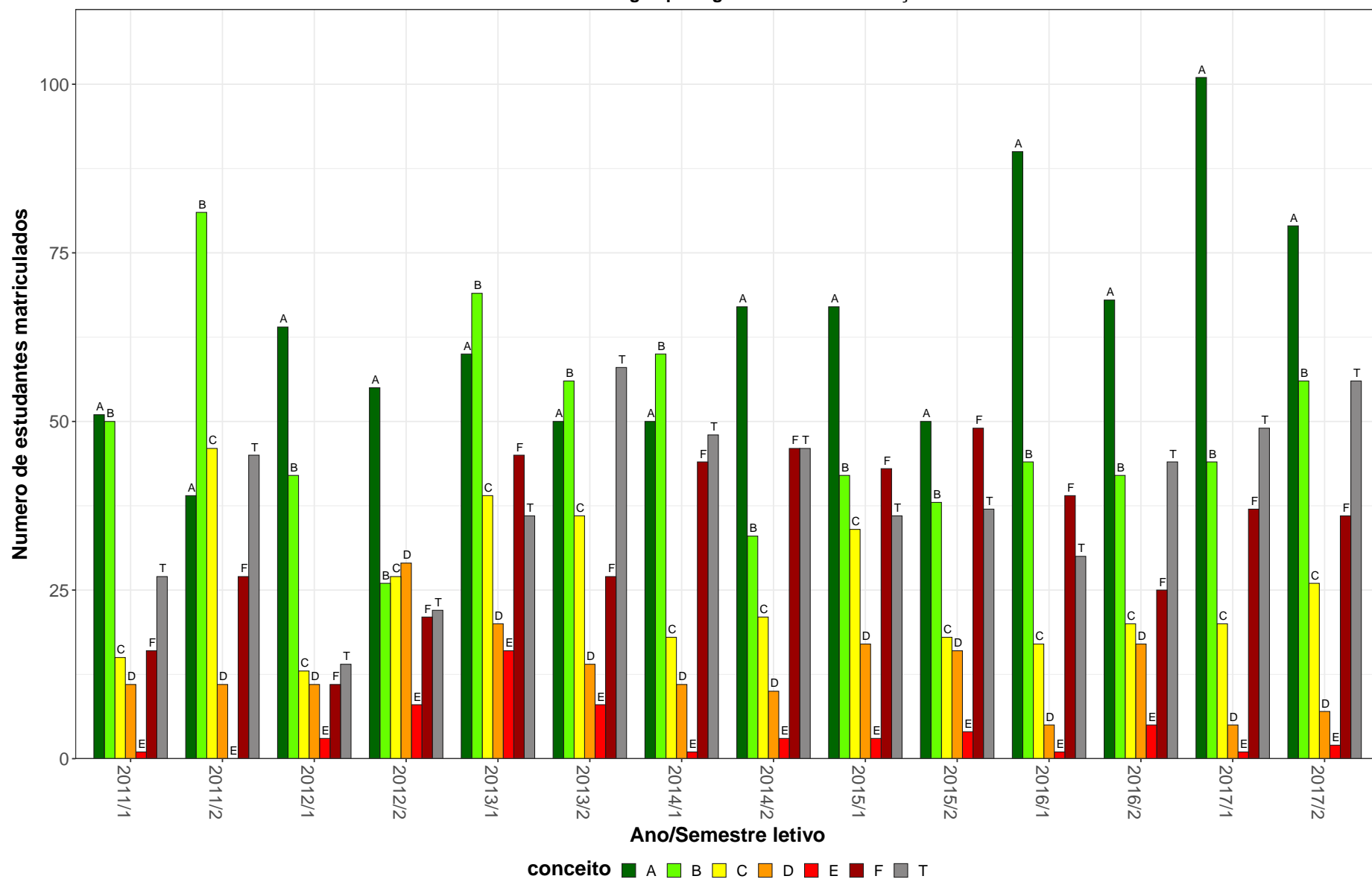
**Tabela 11: Avaliação da atividade LET205-Fundamentos de Linguística comparada no período de 2011 e 2018 (Continuação)**

Situação	2011		2012		2013		2014		2015		2016		2017		2018		Total		
	Freq.	%	Freq.	%	Freq.	%	Freq.	%	Freq.	%	Freq.	%	Freq.	%	Freq.	%	Freq.	%	
<b>TOTAL</b>																			
Aprovado	402	78,4%	339	71,5%	334	67,5%	341	70,6%	263	71,1%	251	65,7%	254	66,1%	0	-	2184	70,4%	
Reprovado (I)	40	7,8%	36	7,6%	25	5,1%	23	4,8%	28	7,6%	35	9,2%	24	6,2%	0	-	211	6,8%	
Reprovado (R)	23	4,5%	33	7%	63	12,7%	61	12,6%	30	8,1%	39	10,2%	47	12,2%	0	-	296	9,5%	
Trancamento	48	9,4%	66	13,9%	73	14,7%	58	12%	49	13,2%	57	14,9%	59	15,4%	0	-	410	13,2%	
Total	513	100%	474	100%	495	100%	483	100%	370	100%	382	100%	384	100%	0	-	3101	100%	

\* Foram destacadas na cor cinza as células as células em que o percentual de aprovados é menor do que o percentual geral de aprovados da atividade acadêmica curricular, considerando todo o período avaliado.



LET205–Fundamentos de Linguística comparada



Figura 10: Conceito obtido pelos estudantes na atividade acadêmica curricular LET205-Fundamentos de Linguística comparada no período de 2011 a 2018 na Faculdade de Letras.

**Tabela 12: Avaliação da atividade LET206-Introdução A Literatura comparada no período de 2011 e 2018**

Situação	2011		2012		2013		2014		2015		2016		2017		2018		Total	
	Freq.	%	Freq.	%	Freq.	%	Freq.	%	Freq.	%	Freq.	%	Freq.	%	Freq.	%	Freq.	%
<b>Letras Diurno (Bacharelado)</b>																		
Aprovado	49	76,6%	71	77,2%	58	82,9%	47	71,2%	31	68,9%	39	73,6%	42	72,4%	0	-	337	75,2%
Reprovado (I)	7	10,9%	3	3,3%	5	7,1%	3	4,5%	3	6,7%	3	5,7%	9	15,5%	0	-	33	7,4%
Reprovado (R)	0	0%	10	10,9%	0	0%	3	4,5%	1	2,2%	0	0%	1	1,7%	0	-	15	3,3%
Trancamento	8	12,5%	8	8,7%	7	10%	13	19,7%	10	22,2%	11	20,8%	6	10,3%	0	-	63	14,1%
Total	64	100%	92	100%	70	100%	66	100%	45	100%	53	100%	58	100%	0	-	448	100%
<b>Letras Diurno (Licenciatura)</b>																		
Aprovado	111	84,1%	79	73,8%	68	67,3%	68	65,4%	83	72,8%	77	81,9%	91	79,8%	0	-	577	75,3%
Reprovado (I)	11	8,3%	4	3,7%	11	10,9%	8	7,7%	18	15,8%	9	9,6%	4	3,5%	0	-	65	8,5%
Reprovado (R)	0	0%	7	6,5%	6	5,9%	6	5,8%	1	0,9%	4	4,3%	5	4,4%	0	-	29	3,8%
Trancamento	10	7,6%	17	15,9%	16	15,8%	22	21,2%	12	10,5%	4	4,3%	14	12,3%	0	-	95	12,4%
Total	132	100%	107	100%	101	100%	104	100%	114	100%	94	100%	114	100%	0	-	766	100%
<b>Letras Noturno (Bacharelado)</b>																		
Aprovado	61	63,5%	58	63,7%	62	58,5%	63	65,6%	44	63,8%	48	63,2%	58	64,4%	0	-	394	63,1%
Reprovado (I)	17	17,7%	6	6,6%	12	11,3%	3	3,1%	3	4,3%	10	13,2%	7	7,8%	0	-	58	9,3%
Reprovado (R)	3	3,1%	7	7,7%	9	8,5%	14	14,6%	10	14,5%	6	7,9%	6	6,7%	0	-	55	8,8%
Trancamento	15	15,6%	20	22%	23	21,7%	16	16,7%	12	17,4%	12	15,8%	19	21,1%	0	-	117	18,8%
Total	96	100%	91	100%	106	100%	96	100%	69	100%	76	100%	90	100%	0	-	624	100%
<b>Letras Noturno (Licenciatura)</b>																		
Aprovado	116	71,2%	158	66,1%	145	58%	149	63,7%	112	59,6%	104	68%	128	75,3%	0	-	912	65,3%
Reprovado (I)	17	10,4%	17	7,1%	43	17,2%	3	1,3%	22	11,7%	14	9,2%	13	7,6%	0	-	129	9,2%
Reprovado (R)	7	4,3%	26	10,9%	20	8%	45	19,2%	17	9%	10	6,5%	10	5,9%	0	-	135	9,7%
Trancamento	23	14,1%	38	15,9%	42	16,8%	37	15,8%	37	19,7%	25	16,3%	19	11,2%	0	-	221	15,8%
Total	163	100%	239	100%	250	100%	234	100%	188	100%	153	100%	170	100%	0	-	1397	100%

\* Foram destacadas na cor cinza as células em que o percentual de aprovados é menor do que o percentual geral de aprovados da atividade acadêmica curricular, considerando todo o período avaliado.

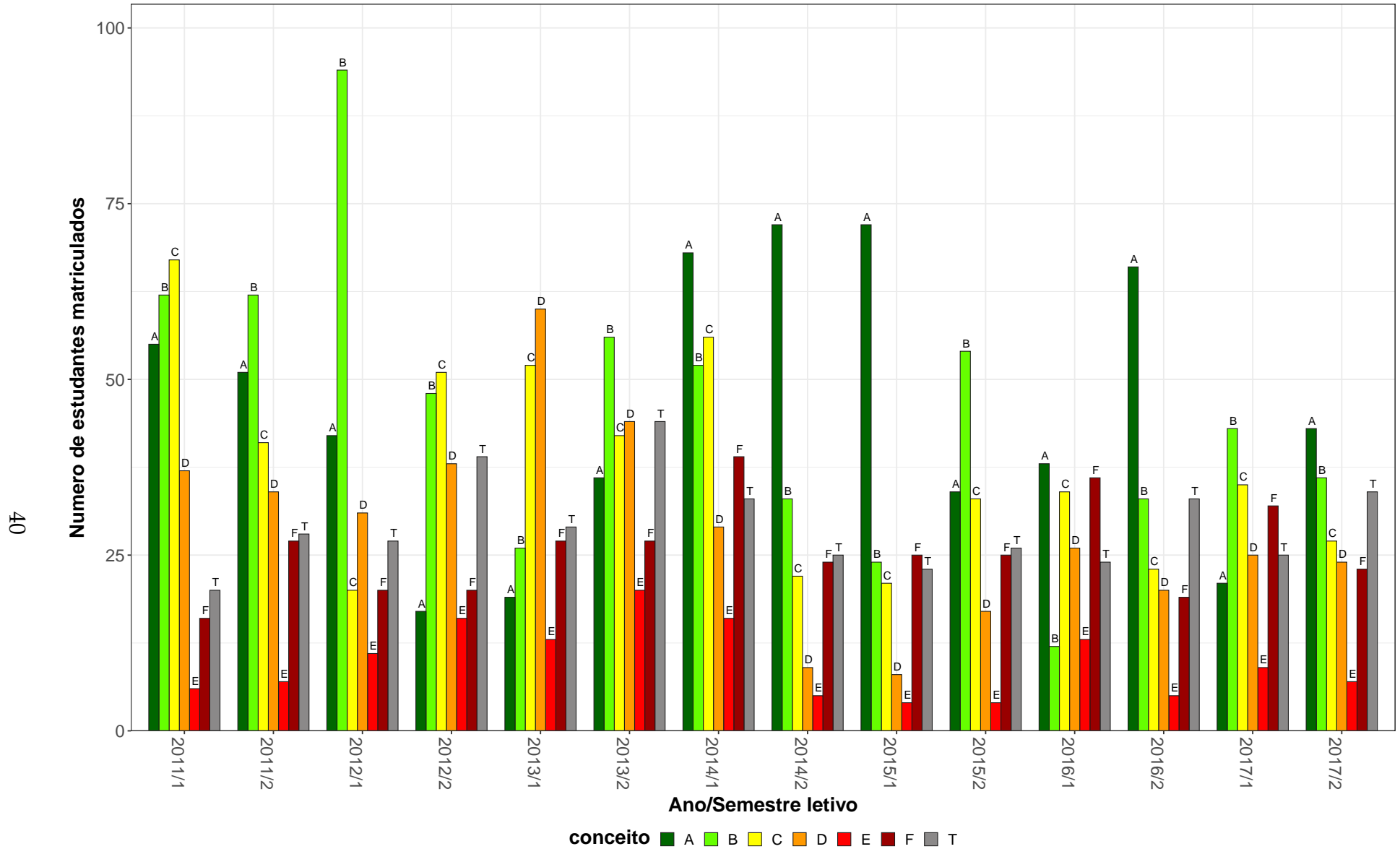
**Tabela 12: Avaliação da atividade LET206-Introdução A Literatura comparada no período de 2011 e 2018 (Continuação)**

Situação	2011		2012		2013		2014		2015		2016		2017		2018		Total	
	Freq.	%	Freq.	%	Freq.	%	Freq.	%	Freq.	%	Freq.	%	Freq.	%	Freq.	%	Freq.	%
<b>TOTAL</b>																		
Aprovado	338	74,1%	368	69,3%	333	63,2%	327	65,4%	275	65%	268	71,3%	319	73,8%	0	-	2228	68,7%
Reprovado (I)	52	11,4%	30	5,6%	71	13,5%	17	3,4%	46	10,9%	36	9,6%	33	7,6%	0	-	285	8,8%
Reprovado (R)	10	2,2%	50	9,4%	35	6,6%	68	13,6%	29	6,9%	20	5,3%	22	5,1%	0	-	234	7,2%
Trancamento	56	12,3%	83	15,6%	88	16,7%	88	17,6%	73	17,3%	52	13,8%	58	13,4%	0	-	498	15,3%
Total	456	100%	531	100%	527	100%	500	100%	423	100%	376	100%	432	100%	0	-	3245	100%

\* Foram destacadas na cor cinza as células as células em que o percentual de aprovados é menor do que o percentual geral de aprovados da atividade acadêmica curricular, considerando todo o período avaliado.

LET206–Introdução A Literatura comparada



Figura 11: Conceito obtido pelos estudantes na atividade acadêmica curricular LET206-Introdução A Literatura comparada no período de 2011 a 2018 na Faculdade de Letras.

**Tabela 13: Avaliação da atividade LET211-Introdução A Literatura Brasileira no período de 2011 e 2018**

Situação	2011		2012		2013		2014		2015		2016		2017		2018		Total	
	Freq.	%	Freq.	%	Freq.	%	Freq.	%	Freq.	%	Freq.	%	Freq.	%	Freq.	%	Freq.	%
<b>Comunicação Social Diurno (Bacharelado)</b>																		
Aprovado	3	100%	5	41,7%	0	-	0	-	0	0%	0	-	0	-	0	-	8	50%
Reprovado (I)	0	0%	3	25%	0	-	0	-	0	0%	0	-	0	-	0	-	3	18,8%
Reprovado (R)	0	0%	1	8,3%	0	-	0	-	0	0%	0	-	0	-	0	-	1	6,2%
Trancamento	0	0%	3	25%	0	-	0	-	1	100%	0	-	0	-	0	-	4	25%
Total	3	100%	12	100%	0	-	0	-	1	100%	0	-	0	-	0	-	16	100%
<b>Letras Diurno (Bacharelado)</b>																		
Aprovado	22	75,9%	28	84,8%	26	63,4%	33	66%	15	60%	17	56,7%	21	65,6%	0	-	162	67,5%
Reprovado (I)	1	3,4%	2	6,1%	6	14,6%	5	10%	0	0%	0	0%	0	0%	0	-	14	5,8%
Reprovado (R)	1	3,4%	0	0%	0	0%	1	2%	4	16%	4	13,3%	2	6,2%	0	-	12	5%
Trancamento	5	17,2%	3	9,1%	9	22%	11	22%	6	24%	9	30%	9	28,1%	0	-	52	21,7%
Total	29	100%	33	100%	41	100%	50	100%	25	100%	30	100%	32	100%	0	-	240	100%
<b>Letras Diurno (Licenciatura)</b>																		
Aprovado	62	91,2%	62	84,9%	64	76,2%	59	76,6%	49	65,3%	70	74,5%	78	73,6%	0	-	444	76,9%
Reprovado (I)	2	2,9%	4	5,5%	11	13,1%	7	9,1%	1	1,3%	1	1,1%	1	0,9%	0	-	27	4,7%
Reprovado (R)	1	1,5%	1	1,4%	2	2,4%	1	1,3%	19	25,3%	8	8,5%	6	5,7%	0	-	38	6,6%
Trancamento	3	4,4%	6	8,2%	7	8,3%	10	13%	6	8%	15	16%	21	19,8%	0	-	68	11,8%
Total	68	100%	73	100%	84	100%	77	100%	75	100%	94	100%	106	100%	0	-	577	100%
<b>Letras Noturno (Bacharelado)</b>																		
Aprovado	35	85,4%	31	56,4%	20	47,6%	36	75%	38	65,5%	32	68,1%	30	68,2%	0	-	222	66,3%
Reprovado (I)	1	2,4%	6	10,9%	11	26,2%	3	6,2%	5	8,6%	1	2,1%	3	6,8%	0	-	30	9%
Reprovado (R)	0	0%	4	7,3%	3	7,1%	1	2,1%	4	6,9%	4	8,5%	2	4,5%	0	-	18	5,4%
Trancamento	5	12,2%	14	25,5%	8	19%	8	16,7%	11	19%	10	21,3%	9	20,5%	0	-	65	19,4%
Total	41	100%	55	100%	42	100%	48	100%	58	100%	47	100%	44	100%	0	-	335	100%

\* Foram destacadas na cor cinza as células em que o percentual de aprovados é menor do que o percentual geral de aprovados da atividade acadêmica curricular, considerando todo o período avaliado.

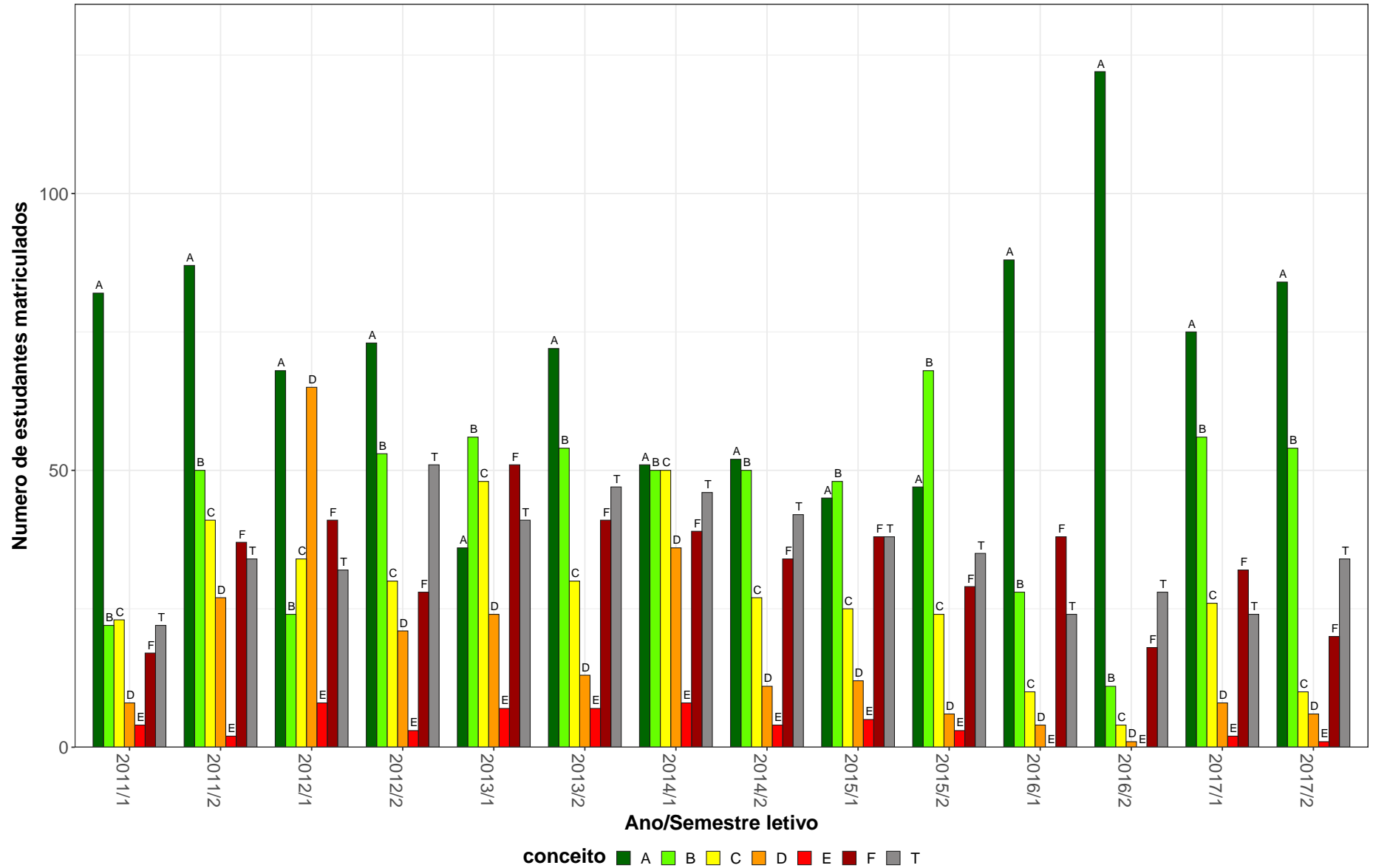
**Tabela 13: Avaliação da atividade LET211-Introdução A Literatura Brasileira no período de 2011 e 2018 (Continuação)**

Situação	2011		2012		2013		2014		2015		2016		2017		2018		Total	
	Freq.	%	Freq.	%	Freq.	%	Freq.	%	Freq.	%	Freq.	%	Freq.	%	Freq.	%	Freq.	%
<b>Letras Noturno (Licenciatura)</b>																		
Aprovado	119	86,2%	94	61%	91	57,2%	128	73,6%	144	78,7%	95	68,8%	113	71,5%	0	-	784	71%
Reprovado (I)	4	2,9%	11	7,1%	21	13,2%	11	6,3%	10	5,5%	8	5,8%	10	6,3%	0	-	75	6,8%
Reprovado (R)	4	2,9%	21	13,6%	20	12,6%	19	10,9%	11	6%	10	7,2%	9	5,7%	0	-	94	8,5%
Trancamento	11	8%	28	18,2%	27	17%	16	9,2%	18	9,8%	25	18,1%	26	16,5%	0	-	151	13,7%
Total	138	100%	154	100%	159	100%	174	100%	183	100%	138	100%	158	100%	0	-	1104	100%
<b>TOTAL</b>																		
Aprovado	243	85,9%	226	65,9%	201	61,7%	256	73,1%	259	71,3%	214	69,3%	242	71,2%	0	-	1641	70,9%
Reprovado (I)	9	3,2%	29	8,5%	49	15%	26	7,4%	16	4,4%	10	3,2%	14	4,1%	0	-	153	6,6%
Reprovado (R)	6	2,1%	27	7,9%	25	7,7%	22	6,3%	41	11,3%	26	8,4%	19	5,6%	0	-	166	7,2%
Trancamento	25	8,8%	61	17,8%	51	15,6%	46	13,1%	47	12,9%	59	19,1%	65	19,1%	0	-	354	15,3%
Total	283	100%	343	100%	326	100%	350	100%	363	100%	309	100%	340	100%	0	-	2314	100%

\* Foram destacadas na cor cinza as células em que o percentual de aprovados é menor do que o percentual geral de aprovados da atividade acadêmica curricular, considerando todo o período avaliado.

LET211–Introdução A Literatura Brasileira



Figura 12: Conceito obtido pelos estudantes na atividade acadêmica curricular LET211-Introdução A Literatura Brasileira no período de 2011 a 2018 na Faculdade de Letras.

**Tabela 14: Avaliação da atividade LET212-Introdução A Literatura portuguesa no período de 2011 e 2018**

Situação	2011		2012		2013		2014		2015		2016		2017		2018		Total	
	Freq.	%	Freq.	%	Freq.	%	Freq.	%	Freq.	%	Freq.	%	Freq.	%	Freq.	%	Freq.	%
<b>Letras Diurno (Bacharelado)</b>																		
Aprovado	21	58,3%	21	60%	24	75%	24	70,6%	17	63%	21	84%	15	65,2%	6	54,5%	149	66,8%
Reprovado (I)	4	11,1%	2	5,7%	2	6,2%	2	5,9%	5	18,5%	0	0%	4	17,4%	1	9,1%	20	9%
Reprovado (R)	4	11,1%	3	8,6%	3	9,4%	4	11,8%	0	0%	1	4%	0	0%	0	0%	15	6,7%
Trancamento	7	19,4%	9	25,7%	3	9,4%	4	11,8%	5	18,5%	3	12%	4	17,4%	4	36,4%	39	17,5%
Total	36	100%	35	100%	32	100%	34	100%	27	100%	25	100%	23	100%	11	100%	223	100%
<b>Letras Diurno (Licenciatura)</b>																		
Aprovado	71	78,9%	64	79%	52	70,3%	54	74%	53	79,1%	72	81,8%	74	77,9%	19	76%	459	77,4%
Reprovado (I)	3	3,3%	6	7,4%	10	13,5%	3	4,1%	7	10,4%	2	2,3%	8	8,4%	1	4%	40	6,7%
Reprovado (R)	7	7,8%	3	3,7%	3	4,1%	5	6,8%	2	3%	3	3,4%	0	0%	0	0%	23	3,9%
Trancamento	9	10%	8	9,9%	9	12,2%	11	15,1%	5	7,5%	11	12,5%	13	13,7%	5	20%	71	12%
Total	90	100%	81	100%	74	100%	73	100%	67	100%	88	100%	95	100%	25	100%	593	100%
<b>Letras Noturno (Bacharelado)</b>																		
Aprovado	28	80%	33	80,5%	16	64%	23	57,5%	34	63%	23	53,5%	24	55,8%	16	72,7%	197	65%
Reprovado (I)	3	8,6%	1	2,4%	3	12%	0	0%	9	16,7%	2	4,7%	4	9,3%	1	4,5%	23	7,6%
Reprovado (R)	2	5,7%	1	2,4%	1	4%	12	30%	3	5,6%	6	14%	8	18,6%	0	0%	33	10,9%
Trancamento	2	5,7%	6	14,6%	5	20%	5	12,5%	8	14,8%	12	27,9%	7	16,3%	5	22,7%	50	16,5%
Total	35	100%	41	100%	25	100%	40	100%	54	100%	43	100%	43	100%	22	100%	303	100%
<b>Letras Noturno (Licenciatura)</b>																		
Aprovado	110	78%	102	74,5%	87	58%	109	61,9%	121	66,9%	95	68,8%	109	69,9%	37	66,1%	770	67,8%
Reprovado (I)	5	3,5%	5	3,6%	24	16%	16	9,1%	21	11,6%	7	5,1%	7	4,5%	3	5,4%	88	7,8%
Reprovado (R)	16	11,3%	9	6,6%	7	4,7%	28	15,9%	15	8,3%	15	10,9%	14	9%	2	3,6%	106	9,3%
Trancamento	10	7,1%	21	15,3%	32	21,3%	23	13,1%	24	13,3%	21	15,2%	26	16,7%	14	25%	171	15,1%
Total	141	100%	137	100%	150	100%	176	100%	181	100%	138	100%	156	100%	56	100%	1135	100%

\* Foram destacadas na cor cinza as células em que o percentual de aprovados é menor do que o percentual geral de aprovados da atividade acadêmica curricular, considerando todo o período avaliado.

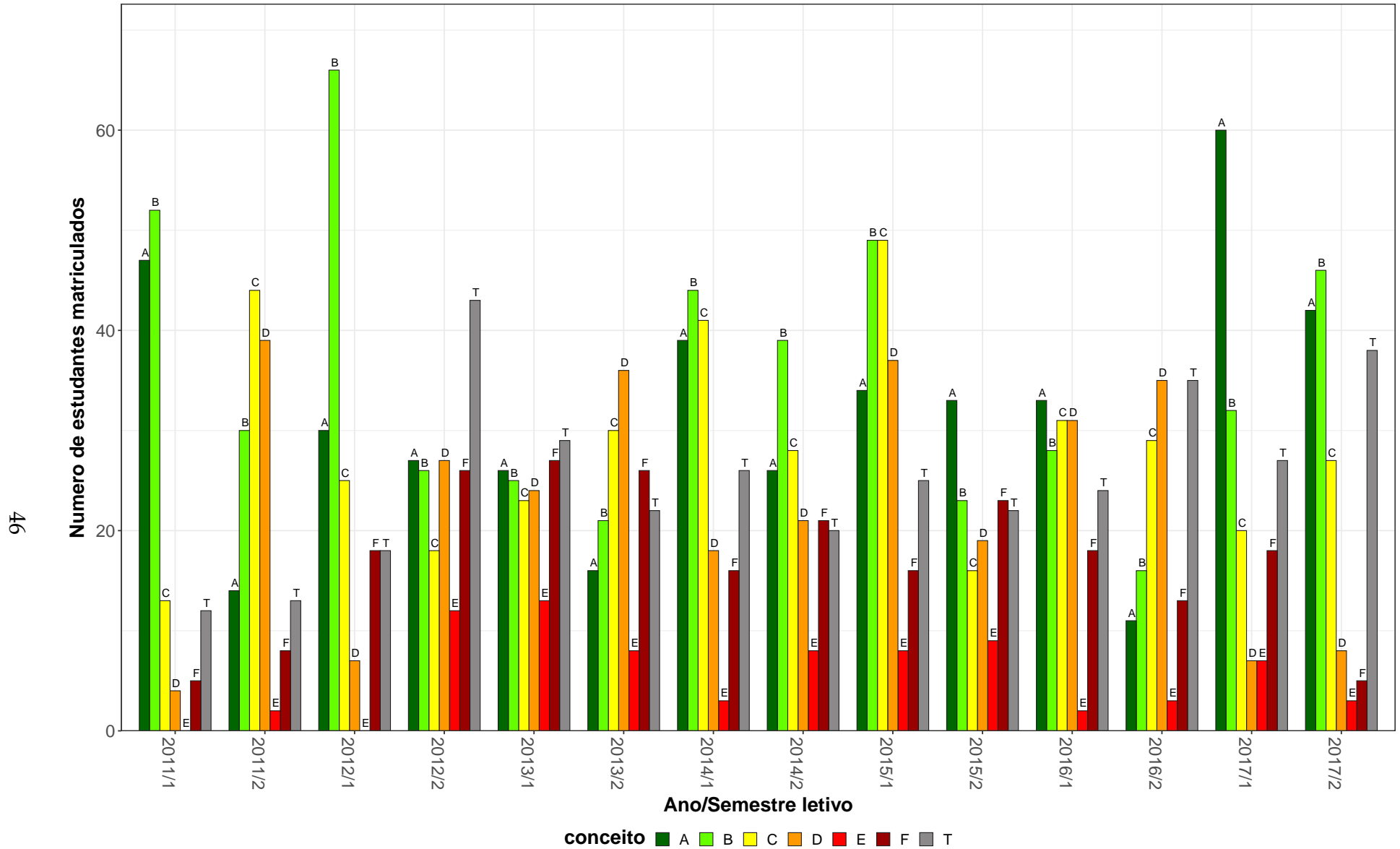

**Tabela 14: Avaliação da atividade LET212-Introdução A Literatura portuguesa no período de 2011 e 2018 (Continuação)**

Situação	2011		2012		2013		2014		2015		2016		2017		2018		Total	
	Freq.	%	Freq.	%	Freq.	%	Freq.	%	Freq.	%	Freq.	%	Freq.	%	Freq.	%	Freq.	%
<b>TOTAL</b>																		
Aprovado	235	76,5%	224	73,4%	179	63,7%	210	65%	226	67,3%	212	71,9%	222	70%	79	68,7%	1587	69,6%
Reprovado (I)	15	4,9%	18	5,9%	39	13,9%	21	6,5%	46	13,7%	11	3,7%	23	7,3%	6	5,2%	179	7,9%
Reprovado (R)	29	9,4%	16	5,2%	14	5%	49	15,2%	20	6%	25	8,5%	22	6,9%	2	1,7%	177	7,8%
Trancamento	28	9,1%	47	15,4%	49	17,4%	43	13,3%	44	13,1%	47	15,9%	50	15,8%	28	24,3%	336	14,7%
Total	307	100%	305	100%	281	100%	323	100%	336	100%	295	100%	317	100%	115	100%	2279	100%

\* Foram destacadas na cor cinza as células as células em que o percentual de aprovados é menor do que o percentual geral de aprovados da atividade acadêmica curricular, considerando todo o período avaliado.

LET212–Introdução A Literatura portuguesa



Figura 13: Conceito obtido pelos estudantes na atividade acadêmica curricular LET212-Introdução A Literatura portuguesa no período de 2011 a 2018 na Faculdade de Letras.

**Tabela 15: Avaliação da atividade LET214-Introdução As Literaturas de Lingua Inglesa no período de 2011 e 2018**

Situação	2011		2012		2013		2014		2015		2016		2017		2018		Total	
	Freq.	%	Freq.	%	Freq.	%	Freq.	%	Freq.	%	Freq.	%	Freq.	%	Freq.	%	Freq.	%
<b>Letras Diurno (Bacharelado)</b>																		
Aprovado	28	87,5%	17	70,8%	27	64,3%	19	51,4%	25	64,1%	15	65,2%	21	80,8%	0	-	152	68,2%
Reprovado (I)	0	0%	4	16,7%	0	0%	0	0%	2	5,1%	3	13%	1	3,8%	0	-	10	4,5%
Reprovado (R)	3	9,4%	1	4,2%	10	23,8%	7	18,9%	4	10,3%	2	8,7%	0	0%	0	-	27	12,1%
Trancamento	1	3,1%	2	8,3%	5	11,9%	11	29,7%	8	20,5%	3	13%	4	15,4%	0	-	34	15,2%
Total	32	100%	24	100%	42	100%	37	100%	39	100%	23	100%	26	100%	0	-	223	100%
<b>Letras Diurno (Licenciatura)</b>																		
Aprovado	31	73,8%	28	75,7%	28	77,8%	17	50%	21	67,7%	16	53,3%	16	80%	0	-	157	68,3%
Reprovado (I)	1	2,4%	1	2,7%	1	2,8%	0	0%	3	9,7%	5	16,7%	0	0%	0	-	11	4,8%
Reprovado (R)	5	11,9%	2	5,4%	6	16,7%	8	23,5%	4	12,9%	6	20%	2	10%	0	-	33	14,3%
Trancamento	5	11,9%	6	16,2%	1	2,8%	9	26,5%	3	9,7%	3	10%	2	10%	0	-	29	12,6%
Total	42	100%	37	100%	36	100%	34	100%	31	100%	30	100%	20	100%	0	-	230	100%
<b>Letras Noturno (Bacharelado)</b>																		
Aprovado	26	61,9%	21	52,5%	15	45,5%	17	60,7%	17	65,4%	9	56,2%	9	32,1%	0	-	114	53,5%
Reprovado (I)	1	2,4%	2	5%	1	3%	3	10,7%	1	3,8%	0	0%	4	14,3%	0	-	12	5,6%
Reprovado (R)	9	21,4%	7	17,5%	10	30,3%	3	10,7%	1	3,8%	2	12,5%	7	25%	0	-	39	18,3%
Trancamento	6	14,3%	10	25%	7	21,2%	5	17,9%	7	26,9%	5	31,2%	8	28,6%	0	-	48	22,5%
Total	42	100%	40	100%	33	100%	28	100%	26	100%	16	100%	28	100%	0	-	213	100%
<b>Letras Noturno (Licenciatura)</b>																		
Aprovado	12	27,9%	24	46,2%	27	61,4%	30	54,5%	25	55,6%	29	72,5%	29	45,3%	0	-	176	51,3%
Reprovado (I)	1	2,3%	6	11,5%	2	4,5%	4	7,3%	4	8,9%	1	2,5%	11	17,2%	0	-	29	8,5%
Reprovado (R)	10	23,3%	8	15,4%	8	18,2%	9	16,4%	4	8,9%	4	10%	7	10,9%	0	-	50	14,6%
Trancamento	20	46,5%	14	26,9%	7	15,9%	12	21,8%	12	26,7%	6	15%	17	26,6%	0	-	88	25,7%
Total	43	100%	52	100%	44	100%	55	100%	45	100%	40	100%	64	100%	0	-	343	100%

\* Foram destacadas na cor cinza as células em que o percentual de aprovados é menor do que o percentual geral de aprovados da atividade acadêmica curricular, considerando todo o período avaliado.

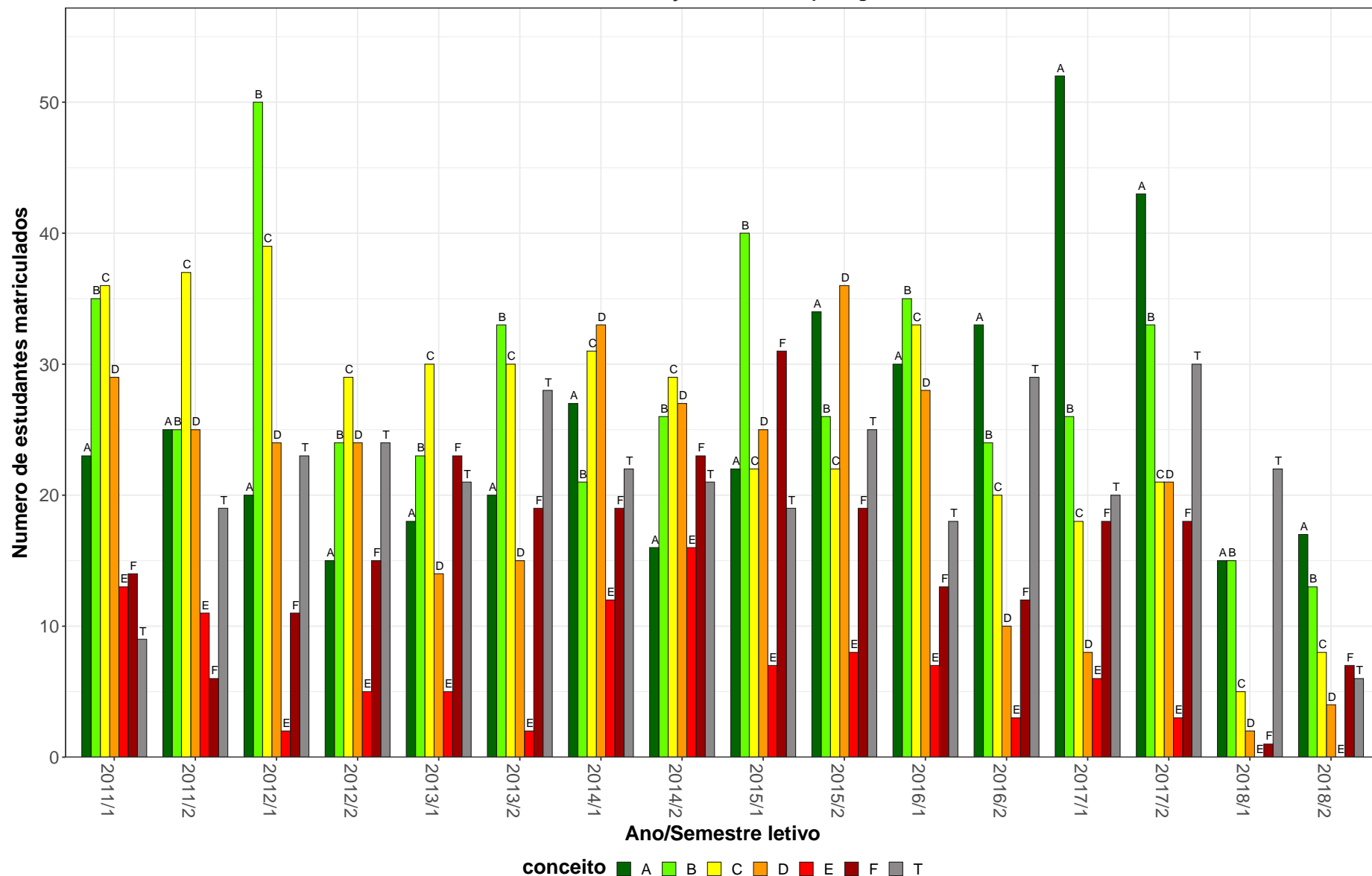
**Tabela 15: Avaliação da atividade LET214-Introdução As Literaturas de Língua Inglesa no período de 2011 e 2018 (Continuação)**

Situação	2011		2012		2013		2014		2015		2016		2017		2018		Total		
	Freq.	%	Freq.	%	Freq.	%	Freq.	%	Freq.	%	Freq.	%	Freq.	%	Freq.	%	Freq.	%	
<b>TOTAL</b>																			
Aprovado	98	61,2%	90	58,8%	97	62,6%	83	53,9%	89	61,4%	69	63,3%	75	54,3%	0	-	601	59,3%	
Reprovado (I)	3	1,9%	13	8,5%	4	2,6%	7	4,5%	10	6,9%	9	8,3%	16	11,6%	0	-	62	6,1%	
Reprovado (R)	27	16,9%	18	11,8%	34	21,9%	27	17,5%	15	10,3%	14	12,8%	16	11,6%	0	-	151	14,9%	
Trancamento	32	20%	32	20,9%	20	12,9%	37	24%	31	21,4%	17	15,6%	31	22,5%	0	-	200	19,7%	
Total	160	100%	153	100%	155	100%	154	100%	145	100%	109	100%	138	100%	0	-	1014	100%	

\* Foram destacadas na cor cinza as células em que o percentual de aprovados é menor do que o percentual geral de aprovados da atividade acadêmica curricular, considerando todo o período avaliado.

LET214–Introdução As Literaturas de Língua Inglesa



Figura 14: Conceito obtido pelos estudantes na atividade acadêmica curricular LET214-Introdução As Literaturas de Língua Inglesa no período de 2011 a 2018 na Faculdade de Letras.

Tabela 16: Avaliação da atividade LET223-Fundamentos de Libras no período de 2011 e 2018

Situação	2011		2012		2013		2014		2015		2016		2017		2018		Total	
	Freq.	%	Freq.	%	Freq.	%	Freq.	%	Freq.	%	Freq.	%	Freq.	%	Freq.	%	Freq.	%
<b>Administração (Montes Claros) (Bacharelado)</b>																		
Aprovado	0	-	0	-	2	50%	0	0%	0	-	3	60%	5	62,5%	0	-	10	55,6%
Reprovado (I)	0	-	0	-	0	0%	1	100%	0	-	0	0%	1	12,5%	0	-	2	11,1%
Reprovado (R)	0	-	0	-	1	25%	0	0%	0	-	2	40%	1	12,5%	0	-	4	22,2%
Trancamento	0	-	0	-	1	25%	0	0%	0	-	0	0%	1	12,5%	0	-	2	11,1%
Total	0	-	0	-	4	100%	1	100%	0	-	5	100%	8	100%	0	-	18	100%
<b>Administração Diurno (Bacharelado)</b>																		
Aprovado	10	58,8%	18	64,3%	25	58,1%	19	65,5%	3	75%	10	71,4%	30	93,8%	5	100%	120	69,8%
Reprovado (I)	4	23,5%	7	25%	7	16,3%	4	13,8%	0	0%	0	0%	0	0%	0	0%	22	12,8%
Reprovado (R)	1	5,9%	1	3,6%	5	11,6%	3	10,3%	0	0%	1	7,1%	0	0%	0	0%	11	6,4%
Trancamento	2	11,8%	2	7,1%	6	14%	3	10,3%	1	25%	3	21,4%	2	6,2%	0	0%	19	11%
Total	17	100%	28	100%	43	100%	29	100%	4	100%	14	100%	32	100%	5	100%	172	100%
<b>Administração Noturno (Bacharelado)</b>																		
Aprovado	2	40%	21	50%	11	44%	12	57,1%	14	87,5%	27	90%	26	83,9%	20	87%	133	68,9%
Reprovado (I)	3	60%	12	28,6%	5	20%	4	19%	2	12,5%	0	0%	0	0%	0	0%	26	13,5%
Reprovado (R)	0	0%	3	7,1%	5	20%	4	19%	0	0%	1	3,3%	5	16,1%	2	8,7%	20	10,4%
Trancamento	0	0%	6	14,3%	4	16%	1	4,8%	0	0%	2	6,7%	0	0%	1	4,3%	14	7,3%
Total	5	100%	42	100%	25	100%	21	100%	16	100%	30	100%	31	100%	23	100%	193	100%
<b>Agronomia (Bacharelado)</b>																		
Aprovado	0	0%	0	0%	0	0%	0	-	0	-	0	0%	4	57,1%	6	100%	10	43,5%
Reprovado (I)	1	100%	1	50%	1	33,3%	0	-	0	-	0	0%	0	0%	0	0%	3	13%
Reprovado (R)	0	0%	0	0%	0	0%	0	-	0	-	4	100%	2	28,6%	0	0%	6	26,1%
Trancamento	0	0%	1	50%	2	66,7%	0	-	0	-	0	0%	1	14,3%	0	0%	4	17,4%
Total	1	100%	2	100%	3	100%	0	-	0	-	4	100%	7	100%	6	100%	23	100%

\* Foram destacadas na cor cinza as células em que o percentual de aprovados é menor do que o percentual geral de aprovados da atividade acadêmica curricular, considerando todo o período avaliado.

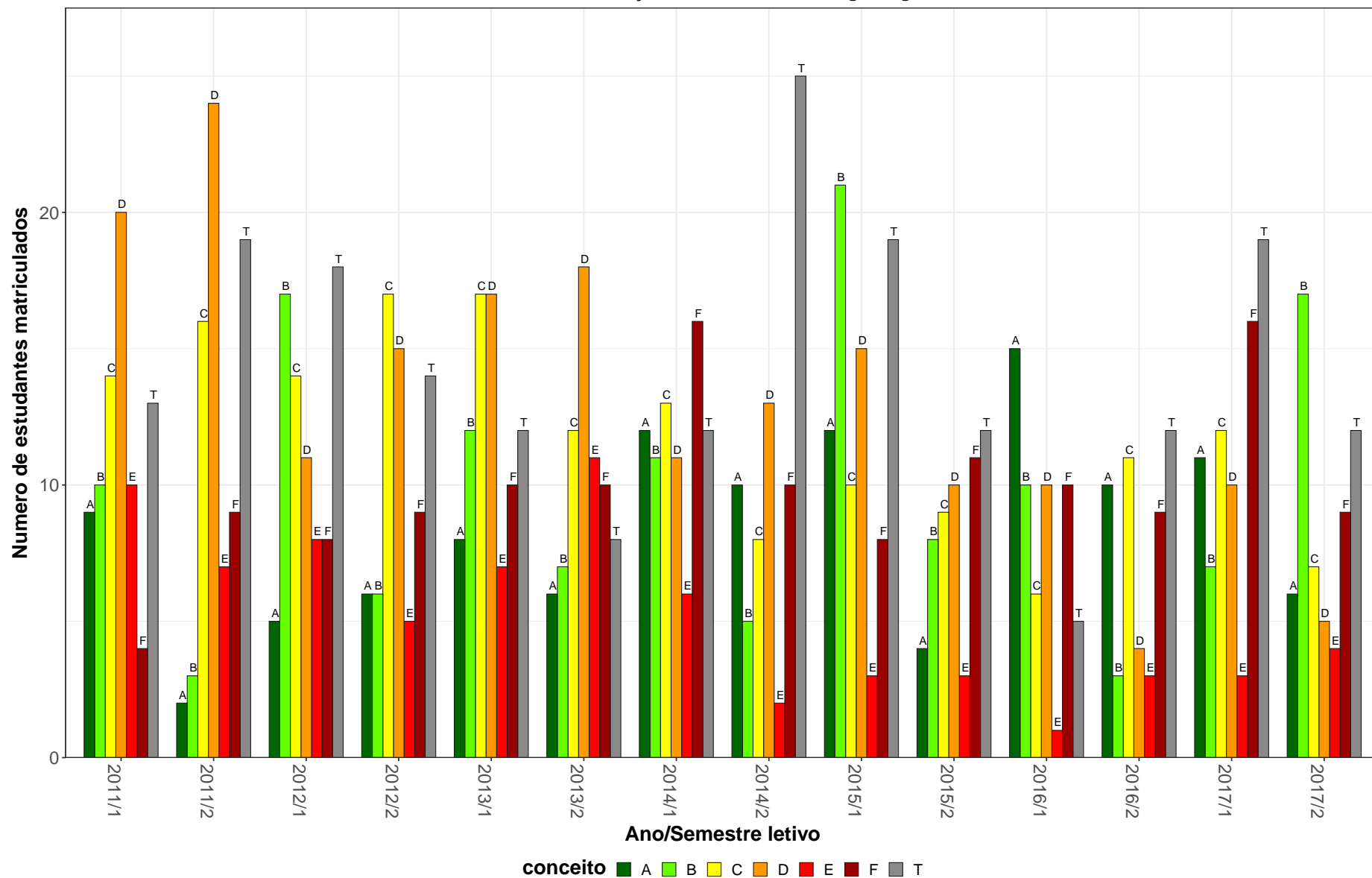
**Tabela 16: Avaliação da atividade LET223-Fundamentos de Libras no período de 2011 e 2018 (Continuação)**

Situação	2011		2012		2013		2014		2015		2016		2017		2018		Total	
	Freq.	%	Freq.	%	Freq.	%	Freq.	%	Freq.	%	Freq.	%	Freq.	%	Freq.	%	Freq.	%
<b>Antropologia (Bacharelado)</b>																		
Aprovado	0	-	0	-	1	50%	2	66,7%	0	-	0	0%	4	44,4%	1	100%	8	47,1%
Reprovado (I)	0	-	0	-	0	0%	1	33,3%	0	-	0	0%	0	0%	0	0%	1	5,9%
Reprovado (R)	0	-	0	-	0	0%	0	0%	0	-	1	50%	3	33,3%	0	0%	4	23,5%
Trancamento	0	-	0	-	1	50%	0	0%	0	-	1	50%	2	22,2%	0	0%	4	23,5%
Total	0	-	0	-	2	100%	3	100%	0	-	2	100%	9	100%	1	100%	17	100%
<b>Aquicultura (Bacharelado)</b>																		
Aprovado	1	25%	1	100%	9	45%	1	12,5%	3	75%	5	55,6%	8	80%	0	0%	28	48,3%
Reprovado (I)	1	25%	0	0%	3	15%	6	75%	0	0%	0	0%	0	0%	0	0%	10	17,2%
Reprovado (R)	0	0%	0	0%	7	35%	1	12,5%	1	25%	3	33,3%	2	20%	0	0%	14	24,1%
Trancamento	2	50%	0	0%	1	5%	0	0%	0	0%	1	11,1%	0	0%	2	100%	6	10,3%
Total	4	100%	1	100%	20	100%	8	100%	4	100%	9	100%	10	100%	2	100%	58	100%
<b>Arquitetura e Urbanismo Diurno (Bacharelado)</b>																		
Aprovado	4	44,4%	4	50%	15	62,5%	1	50%	4	100%	1	100%	6	100%	2	100%	37	66,1%
Reprovado (I)	2	22,2%	3	37,5%	2	8,3%	1	50%	0	0%	0	0%	0	0%	0	0%	8	14,3%
Reprovado (R)	0	0%	0	0%	6	25%	0	0%	0	0%	0	0%	0	0%	0	0%	6	10,7%
Trancamento	3	33,3%	1	12,5%	1	4,2%	0	0%	0	0%	0	0%	0	0%	0	0%	5	8,9%
Total	9	100%	8	100%	24	100%	2	100%	4	100%	1	100%	6	100%	2	100%	56	100%
<b>Arquitetura e Urbanismo Noturno (Bacharelado)</b>																		
Aprovado	0	-	0	0%	3	50%	25	69,4%	15	68,2%	4	100%	7	70%	1	100%	55	68,8%
Reprovado (I)	0	-	0	0%	0	0%	8	22,2%	2	9,1%	0	0%	0	0%	0	0%	10	12,5%
Reprovado (R)	0	-	0	0%	2	33,3%	2	5,6%	3	13,6%	0	0%	3	30%	0	0%	10	12,5%
Trancamento	0	-	1	100%	1	16,7%	1	2,8%	2	9,1%	0	0%	0	0%	0	0%	5	6,2%
Total	0	-	1	100%	6	100%	36	100%	22	100%	4	100%	10	100%	1	100%	80	100%
<b>Arquivologia (Bacharelado)</b>																		
Aprovado	18	94,7%	28	75,7%	9	50%	0	-	5	100%	11	57,9%	8	80%	7	70%	86	72,9%
Reprovado (I)	1	5,3%	4	10,8%	4	22,2%	0	-	0	0%	0	0%	0	0%	0	0%	9	7,6%
Reprovado (R)	0	0%	1	2,7%	2	11,1%	0	-	0	0%	4	21,1%	1	10%	1	10%	9	7,6%
Trancamento	0	0%	4	10,8%	3	16,7%	0	-	0	0%	4	21,1%	1	10%	2	20%	14	11,9%
Total	19	100%	37	100%	18	100%	0	-	5	100%	19	100%	10	100%	10	100%	118	100%

\* Foram destacadas na cor cinza as células em que o percentual de aprovados é menor do que o percentual geral de aprovados da atividade acadêmica curricular, considerando todo o período avaliado.

**Tabela 16: Avaliação da atividade LET223-Fundamentos de Libras no período de 2011 e 2018 (Continuação)**

Situação	2011		2012		2013		2014		2015		2016		2017		2018		Total	
	Freq.	%	Freq.	%	Freq.	%	Freq.	%	Freq.	%	Freq.	%	Freq.	%	Freq.	%	Freq.	%
<b>Artes Visuais (Bacharelado)</b>																		
Aprovado	1	50%	0	-	3	50%	1	20%	9	60%	2	33,3%	4	44,4%	8	61,5%	28	50%
Reprovado (I)	1	50%	0	-	1	16,7%	2	40%	3	20%	0	0%	0	0%	0	0%	7	12,5%
Reprovado (R)	0	0%	0	-	1	16,7%	2	40%	2	13,3%	2	33,3%	4	44,4%	1	7,7%	12	21,4%
Trancamento	0	0%	0	-	1	16,7%	0	0%	1	6,7%	2	33,3%	1	11,1%	4	30,8%	9	16,1%
Total	2	100%	0	-	6	100%	5	100%	15	100%	6	100%	9	100%	13	100%	56	100%
<b>Artes Visuais (Licenciatura)</b>																		
Aprovado	0	-	0	-	0	-	7	77,8%	15	83,3%	11	100%	10	71,4%	21	80,8%	64	82,1%
Reprovado (I)	0	-	0	-	0	-	2	22,2%	1	5,6%	0	0%	0	0%	0	0%	3	3,8%
Reprovado (R)	0	-	0	-	0	-	0	0%	1	5,6%	0	0%	3	21,4%	5	19,2%	9	11,5%
Trancamento	0	-	0	-	0	-	0	0%	1	5,6%	0	0%	1	7,1%	0	0%	2	2,6%
Total	0	-	0	-	0	-	9	100%	18	100%	11	100%	14	100%	26	100%	78	100%
<b>Biblioteconomia Diurno (Bacharelado)</b>																		
Aprovado	14	77,8%	3	30%	14	77,8%	0	-	6	42,9%	5	62,5%	5	62,5%	10	55,6%	57	60,6%
Reprovado (I)	3	16,7%	3	30%	0	0%	0	-	2	14,3%	0	0%	1	12,5%	0	0%	9	9,6%
Reprovado (R)	0	0%	0	0%	1	5,6%	0	-	2	14,3%	1	12,5%	1	12,5%	4	22,2%	9	9,6%
Trancamento	1	5,6%	4	40%	3	16,7%	0	-	4	28,6%	2	25%	1	12,5%	4	22,2%	19	20,2%
Total	18	100%	10	100%	18	100%	0	-	14	100%	8	100%	8	100%	18	100%	94	100%
<b>Biblioteconomia Noturno (Bacharelado)</b>																		
Aprovado	5	62,5%	4	44,4%	10	55,6%	4	66,7%	2	40%	10	66,7%	5	45,5%	8	72,7%	48	57,8%
Reprovado (I)	1	12,5%	4	44,4%	4	22,2%	0	0%	2	40%	0	0%	0	0%	0	0%	11	13,3%
Reprovado (R)	0	0%	0	0%	3	16,7%	1	16,7%	0	0%	2	13,3%	5	45,5%	2	18,2%	13	15,7%
Trancamento	2	25%	1	11,1%	1	5,6%	1	16,7%	1	20%	3	20%	1	9,1%	1	9,1%	11	13,3%
Total	8	100%	9	100%	18	100%	6	100%	5	100%	15	100%	11	100%	11	100%	83	100%
<b>Biomedicina (Bacharelado)</b>																		
Aprovado	4	66,7%	1	50%	24	92,3%	7	63,6%	17	89,5%	5	71,4%	21	87,5%	25	96,2%	104	86%
Reprovado (I)	1	16,7%	1	50%	2	7,7%	2	18,2%	0	0%	0	0%	1	4,2%	0	0%	7	5,8%
Reprovado (R)	0	0%	0	0%	0	0%	1	9,1%	1	5,3%	2	28,6%	1	4,2%	1	3,8%	6	5%
Trancamento	1	16,7%	0	0%	0	0%	1	9,1%	1	5,3%	0	0%	1	4,2%	0	0%	4	3,3%
Total	6	100%	2	100%	26	100%	11	100%	19	100%	7	100%	24	100%	26	100%	121	100%

\* Foram destacadas na cor cinza as células em que o percentual de aprovados é menor do que o percentual geral de aprovados da atividade acadêmica curricular, considerando todo o período avaliado.



**Tabela 16: Avaliação da atividade LET223-Fundamentos de Libras no período de 2011 e 2018 (Continuação)**

Situação	2011		2012		2013		2014		2015		2016		2017		2018		Total	
	Freq.	%	Freq.	%	Freq.	%	Freq.	%	Freq.	%	Freq.	%	Freq.	%	Freq.	%	Freq.	%
<b>Ciência da Computação (Bacharelado)</b>																		
Aprovado	51	85%	35	77,8%	55	88,7%	16	66,7%	15	88,2%	29	93,5%	33	89,2%	33	97,1%	267	86,1%
Reprovado (I)	4	6,7%	5	11,1%	2	3,2%	4	16,7%	1	5,9%	0	0%	0	0%	0	0%	16	5,2%
Reprovado (R)	1	1,7%	0	0%	2	3,2%	0	0%	1	5,9%	1	3,2%	0	0%	1	2,9%	6	1,9%
Trancamento	4	6,7%	5	11,1%	3	4,8%	4	16,7%	0	0%	1	3,2%	4	10,8%	0	0%	21	6,8%
Total	60	100%	45	100%	62	100%	24	100%	17	100%	31	100%	37	100%	34	100%	310	100%
<b>Ciências Atuariais (Bacharelado)</b>																		
Aprovado	10	90,9%	15	78,9%	9	64,3%	2	66,7%	7	87,5%	8	88,9%	12	85,7%	10	100%	73	83%
Reprovado (I)	1	9,1%	1	5,3%	1	7,1%	1	33,3%	0	0%	0	0%	0	0%	0	0%	4	4,5%
Reprovado (R)	0	0%	0	0%	0	0%	0	0%	1	12,5%	1	11,1%	2	14,3%	0	0%	4	4,5%
Trancamento	0	0%	3	15,8%	4	28,6%	0	0%	0	0%	0	0%	0	0%	0	0%	7	8%
Total	11	100%	19	100%	14	100%	3	100%	8	100%	9	100%	14	100%	10	100%	88	100%
<b>Ciências Biológicas Diurno (Bacharelado)</b>																		
Aprovado	1	33,3%	5	100%	11	73,3%	13	59,1%	19	73,1%	56	83,6%	41	75,9%	43	81,1%	189	77,1%
Reprovado (I)	1	33,3%	0	0%	2	13,3%	2	9,1%	2	7,7%	0	0%	0	0%	0	0%	7	2,9%
Reprovado (R)	0	0%	0	0%	0	0%	4	18,2%	2	7,7%	5	7,5%	11	20,4%	5	9,4%	27	11%
Trancamento	1	33,3%	0	0%	2	13,3%	3	13,6%	3	11,5%	6	9%	2	3,7%	5	9,4%	22	9%
Total	3	100%	5	100%	15	100%	22	100%	26	100%	67	100%	54	100%	53	100%	245	100%
<b>Ciências Biológicas Diurno (Licenciatura)</b>																		
Aprovado	2	100%	1	100%	3	100%	6	75%	6	100%	10	90,9%	20	80%	32	80%	80	83,3%
Reprovado (I)	0	0%	0	0%	0	0%	1	12,5%	0	0%	0	0%	0	0%	0	0%	1	1%
Reprovado (R)	0	0%	0	0%	0	0%	0	0%	0	0%	1	9,1%	3	12%	4	10%	8	8,3%
Trancamento	0	0%	0	0%	0	0%	1	12,5%	0	0%	0	0%	2	8%	4	10%	7	7,3%
Total	2	100%	1	100%	3	100%	8	100%	6	100%	11	100%	25	100%	40	100%	96	100%
<b>Ciências Biológicas Noturno (Licenciatura)</b>																		
Aprovado	12	92,3%	2	66,7%	2	100%	26	81,2%	17	81%	68	91,9%	39	73,6%	91	86,7%	257	84,8%
Reprovado (I)	1	7,7%	0	0%	0	0%	1	3,1%	3	14,3%	0	0%	0	0%	0	0%	5	1,7%
Reprovado (R)	0	0%	0	0%	0	0%	1	3,1%	1	4,8%	5	6,8%	6	11,3%	9	8,6%	22	7,3%
Trancamento	0	0%	1	33,3%	0	0%	4	12,5%	0	0%	1	1,4%	8	15,1%	5	4,8%	19	6,3%
Total	13	100%	3	100%	2	100%	32	100%	21	100%	74	100%	53	100%	105	100%	303	100%

\* Foram destacadas na cor cinza as células em que o percentual de aprovados é menor do que o percentual geral de aprovados da atividade acadêmica curricular, considerando todo o período avaliado.

**Tabela 16: Avaliação da atividade LET223-Fundamentos de Libras no período de 2011 e 2018 (Continuação)**

Situação	2011		2012		2013		2014		2015		2016		2017		2018		Total	
	Freq.	%	Freq.	%	Freq.	%	Freq.	%	Freq.	%	Freq.	%	Freq.	%	Freq.	%	Freq.	%
<b>Ciências Contábeis (Bacharelado)</b>																		
Aprovado	3	60%	22	61,1%	46	62,2%	24	82,8%	25	73,5%	38	84,4%	53	82,8%	5	71,4%	216	73,5%
Reprovado (I)	1	20%	7	19,4%	10	13,5%	1	3,4%	5	14,7%	0	0%	0	0%	0	0%	24	8,2%
Reprovado (R)	0	0%	0	0%	14	18,9%	3	10,3%	3	8,8%	3	6,7%	8	12,5%	2	28,6%	33	11,2%
Trancamento	1	20%	7	19,4%	4	5,4%	1	3,4%	1	2,9%	4	8,9%	3	4,7%	0	0%	21	7,1%
Total	5	100%	36	100%	74	100%	29	100%	34	100%	45	100%	64	100%	7	100%	294	100%
<b>Ciências do Estado (Bacharelado)</b>																		
Aprovado	6	40%	13	39,4%	12	36,4%	7	58,3%	15	62,5%	2	50%	8	88,9%	4	57,1%	67	48,9%
Reprovado (I)	7	46,7%	16	48,5%	9	27,3%	3	25%	3	12,5%	0	0%	0	0%	0	0%	38	27,7%
Reprovado (R)	1	6,7%	0	0%	3	9,1%	1	8,3%	6	25%	2	50%	0	0%	3	42,9%	16	11,7%
Trancamento	1	6,7%	4	12,1%	9	27,3%	1	8,3%	0	0%	0	0%	1	11,1%	0	0%	16	11,7%
Total	15	100%	33	100%	33	100%	12	100%	24	100%	4	100%	9	100%	7	100%	137	100%
<b>Ciências Econômicas (Bacharelado)</b>																		
Aprovado	2	50%	7	58,3%	12	54,5%	8	80%	3	100%	16	94,1%	31	79,5%	9	69,2%	88	73,3%
Reprovado (I)	1	25%	3	25%	6	27,3%	1	10%	0	0%	0	0%	0	0%	0	0%	11	9,2%
Reprovado (R)	0	0%	0	0%	2	9,1%	0	0%	0	0%	0	0%	3	7,7%	1	7,7%	6	5%
Trancamento	1	25%	2	16,7%	2	9,1%	1	10%	0	0%	1	5,9%	5	12,8%	3	23,1%	15	12,5%
Total	4	100%	12	100%	22	100%	10	100%	3	100%	17	100%	39	100%	13	100%	120	100%
<b>Ciências Sociais (Bacharelado)</b>																		
Aprovado	12	66,7%	12	63,2%	7	58,3%	12	48%	19	63,3%	29	65,9%	14	58,3%	20	80%	125	63,5%
Reprovado (I)	3	16,7%	1	5,3%	2	16,7%	8	32%	1	3,3%	0	0%	0	0%	0	0%	15	7,6%
Reprovado (R)	0	0%	1	5,3%	1	8,3%	4	16%	7	23,3%	2	4,5%	4	16,7%	4	16%	23	11,7%
Trancamento	3	16,7%	5	26,3%	2	16,7%	1	4%	3	10%	13	29,5%	6	25%	1	4%	34	17,3%
Total	18	100%	19	100%	12	100%	25	100%	30	100%	44	100%	24	100%	25	100%	197	100%
<b>Ciências Sociais (Licenciatura)</b>																		
Aprovado	8	57,1%	1	33,3%	9	69,2%	10	29,4%	22	53,7%	24	55,8%	23	51,1%	18	62,1%	115	51,8%
Reprovado (I)	3	21,4%	2	66,7%	2	15,4%	9	26,5%	8	19,5%	0	0%	1	2,2%	0	0%	25	11,3%
Reprovado (R)	0	0%	0	0%	2	15,4%	6	17,6%	6	14,6%	9	20,9%	14	31,1%	5	17,2%	42	18,9%
Trancamento	3	21,4%	0	0%	0	0%	9	26,5%	5	12,2%	10	23,3%	7	15,6%	6	20,7%	40	18%
Total	14	100%	3	100%	13	100%	34	100%	41	100%	43	100%	45	100%	29	100%	222	100%

\* Foram destacadas na cor cinza as células em que o percentual de aprovados é menor do que o percentual geral de aprovados da atividade acadêmica curricular, considerando todo o período avaliado.

**Tabela 16: Avaliação da atividade LET223-Fundamentos de Libras no período de 2011 e 2018 (Continuação)**

Situação	2011		2012		2013		2014		2015		2016		2017		2018		Total	
	Freq.	%	Freq.	%	Freq.	%	Freq.	%	Freq.	%	Freq.	%	Freq.	%	Freq.	%	Freq.	%
<b>Ciências Socioambientais (Bacharelado)</b>																		
Aprovado	1	100%	1	20%	10	71,4%	4	50%	6	60%	6	75%	16	80%	14	73,7%	58	68,2%
Reprovado (I)	0	0%	0	0%	0	0%	2	25%	1	10%	0	0%	0	0%	0	0%	3	3,5%
Reprovado (R)	0	0%	0	0%	3	21,4%	0	0%	2	20%	2	25%	3	15%	4	21,1%	14	16,5%
Trancamento	0	0%	4	80%	1	7,1%	2	25%	1	10%	0	0%	1	5%	1	5,3%	10	11,8%
Total	1	100%	5	100%	14	100%	8	100%	10	100%	8	100%	20	100%	19	100%	85	100%
<b>Cinema de Animação e Artes Digitais (Bacharelado)</b>																		
Aprovado	4	50%	6	75%	11	64,7%	0	-	1	100%	4	50%	8	53,3%	1	100%	35	60,3%
Reprovado (I)	2	25%	2	25%	3	17,6%	0	-	0	0%	0	0%	1	6,7%	0	0%	8	13,8%
Reprovado (R)	1	12,5%	0	0%	3	17,6%	0	-	0	0%	3	37,5%	3	20%	0	0%	10	17,2%
Trancamento	1	12,5%	0	0%	0	0%	0	-	0	0%	1	12,5%	3	20%	0	0%	5	8,6%
Total	8	100%	8	100%	17	100%	0	-	1	100%	8	100%	15	100%	1	100%	58	100%
<b>Comunicação Social Diurno (Bacharelado)</b>																		
Aprovado	21	77,8%	7	77,8%	10	52,6%	2	66,7%	4	80%	5	83,3%	0	-	3	100%	52	72,2%
Reprovado (I)	2	7,4%	2	22,2%	1	5,3%	1	33,3%	0	0%	0	0%	0	-	0	0%	6	8,3%
Reprovado (R)	1	3,7%	0	0%	0	0%	0	0%	0	0%	1	16,7%	0	-	0	0%	2	2,8%
Trancamento	3	11,1%	0	0%	8	42,1%	0	0%	1	20%	0	0%	0	-	0	0%	12	16,7%
Total	27	100%	9	100%	19	100%	3	100%	5	100%	6	100%	0	-	3	100%	72	100%
<b>Controladoria e Finanças (Bacharelado)</b>																		
Aprovado	0	0%	0	-	3	42,9%	7	100%	24	88,9%	28	87,5%	9	81,8%	33	86,8%	104	84,6%
Reprovado (I)	1	100%	0	-	1	14,3%	0	0%	2	7,4%	0	0%	0	0%	0	0%	4	3,3%
Reprovado (R)	0	0%	0	-	1	14,3%	0	0%	1	3,7%	2	6,2%	2	18,2%	2	5,3%	8	6,5%
Trancamento	0	0%	0	-	2	28,6%	0	0%	0	0%	2	6,2%	0	0%	3	7,9%	7	5,7%
Total	1	100%	0	-	7	100%	7	100%	27	100%	32	100%	11	100%	38	100%	123	100%
<b>Curso Superior de Tecnologia em Radiologia (Tecnólogo)</b>																		
Aprovado	0	0%	0	-	15	36,6%	36	49,3%	43	45,7%	17	45,9%	15	40,5%	19	52,8%	145	45,5%
Reprovado (I)	1	100%	0	-	6	14,6%	19	26%	17	18,1%	1	2,7%	0	0%	0	0%	44	13,8%
Reprovado (R)	0	0%	0	-	13	31,7%	11	15,1%	22	23,4%	14	37,8%	16	43,2%	16	44,4%	92	28,8%
Trancamento	0	0%	0	-	7	17,1%	7	9,6%	12	12,8%	5	13,5%	6	16,2%	1	2,8%	38	11,9%
Total	1	100%	0	-	41	100%	73	100%	94	100%	37	100%	37	100%	36	100%	319	100%

\* Foram destacadas na cor cinza as células em que o percentual de aprovados é menor do que o percentual geral de aprovados da atividade acadêmica curricular, considerando todo o período avaliado.

**Tabela 16: Avaliação da atividade LET223-Fundamentos de Libras no período de 2011 e 2018 (Continuação)**

Situação	2011		2012		2013		2014		2015		2016		2017		2018		Total	
	Freq.	%	Freq.	%	Freq.	%	Freq.	%	Freq.	%	Freq.	%	Freq.	%	Freq.	%	Freq.	%
<b>Dança (Licenciatura)</b>																		
Aprovado	0	-	0	-	20	74,1%	16	57,1%	7	35%	16	72,7%	10	37%	23	60,5%	92	56,8%
Reprovado (I)	0	-	0	-	4	14,8%	7	25%	7	35%	0	0%	0	0%	0	0%	18	11,1%
Reprovado (R)	0	-	0	-	3	11,1%	1	3,6%	6	30%	4	18,2%	9	33,3%	10	26,3%	33	20,4%
Trancamento	0	-	0	-	0	0%	4	14,3%	0	0%	2	9,1%	8	29,6%	5	13,2%	19	11,7%
Total	0	-	0	-	27	100%	28	100%	20	100%	22	100%	27	100%	38	100%	162	100%
<b>Design (Bacharelado)</b>																		
Aprovado	8	66,7%	0	-	15	45,5%	3	50%	3	100%	5	50%	16	84,2%	11	64,7%	61	61%
Reprovado (I)	0	0%	0	-	4	12,1%	2	33,3%	0	0%	0	0%	0	0%	0	0%	6	6%
Reprovado (R)	1	8,3%	0	-	9	27,3%	0	0%	0	0%	3	30%	3	15,8%	4	23,5%	20	20%
Trancamento	3	25%	0	-	5	15,2%	1	16,7%	0	0%	2	20%	0	0%	2	11,8%	13	13%
Total	12	100%	0	-	33	100%	6	100%	3	100%	10	100%	19	100%	17	100%	100	100%
<b>Design de Moda (Bacharelado)</b>																		
Aprovado	4	66,7%	0	0%	1	25%	0	0%	6	75%	5	55,6%	11	44%	11	50%	38	50%
Reprovado (I)	2	33,3%	0	0%	1	25%	1	100%	0	0%	0	0%	2	8%	0	0%	6	7,9%
Reprovado (R)	0	0%	1	100%	2	50%	0	0%	1	12,5%	2	22,2%	10	40%	10	45,5%	26	34,2%
Trancamento	0	0%	0	0%	0	0%	0	0%	1	12,5%	2	22,2%	2	8%	1	4,5%	6	7,9%
Total	6	100%	1	100%	4	100%	1	100%	8	100%	9	100%	25	100%	22	100%	76	100%
<b>Direito Diurno (Bacharelado)</b>																		
Aprovado	18	90%	131	86,2%	127	73,8%	0	-	0	-	13	86,7%	34	82,9%	32	84,2%	355	81,1%
Reprovado (I)	1	5%	9	5,9%	8	4,7%	0	-	0	-	0	0%	0	0%	0	0%	18	4,1%
Reprovado (R)	0	0%	0	0%	21	12,2%	0	-	0	-	1	6,7%	1	2,4%	4	10,5%	27	6,2%
Trancamento	1	5%	12	7,9%	16	9,3%	0	-	0	-	1	6,7%	6	14,6%	2	5,3%	38	8,7%
Total	20	100%	152	100%	172	100%	0	-	0	-	15	100%	41	100%	38	100%	438	100%
<b>Direito Noturno (Bacharelado)</b>																		
Aprovado	13	56,5%	107	75,4%	99	78,6%	0	-	0	-	26	83,9%	43	78,2%	40	66,7%	328	75,1%
Reprovado (I)	5	21,7%	19	13,4%	8	6,3%	0	-	0	-	0	0%	0	0%	0	0%	32	7,3%
Reprovado (R)	0	0%	0	0%	7	5,6%	0	-	0	-	3	9,7%	7	12,7%	12	20%	29	6,6%
Trancamento	5	21,7%	16	11,3%	12	9,5%	0	-	0	-	2	6,5%	5	9,1%	8	13,3%	48	11%
Total	23	100%	142	100%	126	100%	0	-	0	-	31	100%	55	100%	60	100%	437	100%

\* Foram destacadas na cor cinza as células em que o percentual de aprovados é menor do que o percentual geral de aprovados da atividade acadêmica curricular, considerando todo o período avaliado.

**Tabela 16: Avaliação da atividade LET223-Fundamentos de Libras no período de 2011 e 2018 (Continuação)**

Situação	2011		2012		2013		2014		2015		2016		2017		2018		Total	
	Freq.	%	Freq.	%	Freq.	%	Freq.	%	Freq.	%	Freq.	%	Freq.	%	Freq.	%	Freq.	%
<b>Educação Física Diurno (Bacharelado)</b>																		
Aprovado	22	64,7%	5	50%	36	51,4%	8	72,7%	3	100%	38	69,1%	30	69,8%	10	83,3%	152	63,9%
Reprovado (I)	9	26,5%	2	20%	11	15,7%	3	27,3%	0	0%	0	0%	0	0%	0	0%	25	10,5%
Reprovado (R)	1	2,9%	2	20%	18	25,7%	0	0%	0	0%	11	20%	10	23,3%	1	8,3%	43	18,1%
Trancamento	2	5,9%	1	10%	5	7,1%	0	0%	0	0%	6	10,9%	3	7%	1	8,3%	18	7,6%
Total	34	100%	10	100%	70	100%	11	100%	3	100%	55	100%	43	100%	12	100%	238	100%
<b>Educação Física Diurno (Licenciatura)</b>																		
Aprovado	4	100%	0	-	0	0%	2	100%	6	60%	0	-	3	30%	19	61,3%	34	55,7%
Reprovado (I)	0	0%	0	-	1	25%	0	0%	4	40%	0	-	0	0%	0	0%	5	8,2%
Reprovado (R)	0	0%	0	-	1	25%	0	0%	0	0%	0	-	5	50%	6	19,4%	12	19,7%
Trancamento	0	0%	0	-	2	50%	0	0%	0	0%	0	-	2	20%	6	19,4%	10	16,4%
Total	4	100%	0	-	4	100%	2	100%	10	100%	0	-	10	100%	31	100%	61	100%
<b>Educação Física Noturno (Bacharelado)</b>																		
Aprovado	0	-	0	-	1	100%	0	-	1	50%	10	50%	7	46,7%	20	50%	39	50%
Reprovado (I)	0	-	0	-	0	0%	0	-	0	0%	0	0%	0	0%	0	0%	0	0%
Reprovado (R)	0	-	0	-	0	0%	0	-	0	0%	7	35%	5	33,3%	15	37,5%	27	34,6%
Trancamento	0	-	0	-	0	0%	0	-	1	50%	3	15%	3	20%	5	12,5%	12	15,4%
Total	0	-	0	-	1	100%	0	-	2	100%	20	100%	15	100%	40	100%	78	100%
<b>Enfermagem (Bacharelado)</b>																		
Aprovado	27	75%	22	61,1%	74	79,6%	1	20%	13	61,9%	14	77,8%	14	77,8%	2	100%	167	72,9%
Reprovado (I)	6	16,7%	6	16,7%	1	1,1%	2	40%	3	14,3%	0	0%	0	0%	0	0%	18	7,9%
Reprovado (R)	3	8,3%	0	0%	13	14%	2	40%	5	23,8%	2	11,1%	3	16,7%	0	0%	28	12,2%
Trancamento	0	0%	8	22,2%	5	5,4%	0	0%	0	0%	2	11,1%	1	5,6%	0	0%	16	7%
Total	36	100%	36	100%	93	100%	5	100%	21	100%	18	100%	18	100%	2	100%	229	100%
<b>Engenharia Aeroespacial (Bacharelado)</b>																		
Aprovado	1	100%	0	-	7	77,8%	1	100%	16	94,1%	33	97,1%	56	93,3%	44	89,8%	158	92,4%
Reprovado (I)	0	0%	0	-	0	0%	0	0%	0	0%	0	0%	0	0%	0	0%	0	0%
Reprovado (R)	0	0%	0	-	2	22,2%	0	0%	1	5,9%	1	2,9%	3	5%	3	6,1%	10	5,8%
Trancamento	0	0%	0	-	0	0%	0	0%	0	0%	0	0%	1	1,7%	2	4,1%	3	1,8%
Total	1	100%	0	-	9	100%	1	100%	17	100%	34	100%	60	100%	49	100%	171	100%

\* Foram destacadas na cor cinza as células em que o percentual de aprovados é menor do que o percentual geral de aprovados da atividade acadêmica curricular, considerando todo o período avaliado.

**Tabela 16: Avaliação da atividade LET223-Fundamentos de Libras no período de 2011 e 2018 (Continuação)**

Situação	2011		2012		2013		2014		2015		2016		2017		2018		Total	
	Freq.	%	Freq.	%	Freq.	%	Freq.	%	Freq.	%	Freq.	%	Freq.	%	Freq.	%	Freq.	%
<b>Engenharia Agrícola e Ambiental (Bacharelado)</b>																		
Aprovado	1	100%	0	-	0	0%	0	-	0	-	3	60%	3	37,5%	5	100%	12	52,2%
Reprovado (I)	0	0%	0	-	0	0%	0	-	0	-	0	0%	0	0%	0	0%	0	0%
Reprovado (R)	0	0%	0	-	1	25%	0	-	0	-	0	0%	1	12,5%	0	0%	2	8,7%
Trancamento	0	0%	0	-	3	75%	0	-	0	-	2	40%	4	50%	0	0%	9	39,1%
Total	1	100%	0	-	4	100%	0	-	0	-	5	100%	8	100%	5	100%	23	100%
<b>Engenharia Ambiental (Bacharelado)</b>																		
Aprovado	0	-	5	71,4%	10	76,9%	9	90%	33	91,7%	29	96,7%	15	71,4%	32	86,5%	133	86,4%
Reprovado (I)	0	-	1	14,3%	1	7,7%	0	0%	2	5,6%	0	0%	0	0%	0	0%	4	2,6%
Reprovado (R)	0	-	0	0%	1	7,7%	0	0%	0	0%	0	0%	4	19%	1	2,7%	6	3,9%
Trancamento	0	-	1	14,3%	1	7,7%	1	10%	1	2,8%	1	3,3%	2	9,5%	4	10,8%	11	7,1%
Total	0	-	7	100%	13	100%	10	100%	36	100%	30	100%	21	100%	37	100%	154	100%
<b>Engenharia Civil (Bacharelado)</b>																		
Aprovado	1	50%	1	20%	10	90,9%	2	100%	9	81,8%	16	84,2%	33	89,2%	41	87,2%	113	84,3%
Reprovado (I)	1	50%	2	40%	0	0%	0	0%	0	0%	0	0%	0	0%	0	0%	3	2,2%
Reprovado (R)	0	0%	0	0%	1	9,1%	0	0%	2	18,2%	1	5,3%	3	8,1%	0	0%	7	5,2%
Trancamento	0	0%	2	40%	0	0%	0	0%	0	0%	2	10,5%	1	2,7%	6	12,8%	11	8,2%
Total	2	100%	5	100%	11	100%	2	100%	11	100%	19	100%	37	100%	47	100%	134	100%
<b>Engenharia de Alimentos (Bacharelado)</b>																		
Aprovado	1	33,3%	0	0%	0	0%	0	-	0	-	1	25%	5	100%	8	100%	15	62,5%
Reprovado (I)	1	33,3%	0	0%	1	100%	0	-	0	-	0	0%	0	0%	0	0%	2	8,3%
Reprovado (R)	0	0%	0	0%	0	0%	0	-	0	-	0	0%	0	0%	0	0%	0	0%
Trancamento	1	33,3%	3	100%	0	0%	0	-	0	-	3	75%	0	0%	0	0%	7	29,2%
Total	3	100%	3	100%	1	100%	0	-	0	-	4	100%	5	100%	8	100%	24	100%
<b>Engenharia de Controle e Automação Diurna (Bacharelado)</b>																		
Aprovado	38	92,7%	61	92,4%	41	82%	1	100%	0	-	63	95,5%	62	89,9%	12	63,2%	278	89,1%
Reprovado (I)	2	4,9%	4	6,1%	6	12%	0	0%	0	-	0	0%	0	0%	0	0%	12	3,8%
Reprovado (R)	0	0%	0	0%	0	0%	0	0%	0	-	2	3%	4	5,8%	3	15,8%	9	2,9%
Trancamento	1	2,4%	1	1,5%	3	6%	0	0%	0	-	1	1,5%	3	4,3%	4	21,1%	13	4,2%
Total	41	100%	66	100%	50	100%	1	100%	0	-	66	100%	69	100%	19	100%	312	100%

\* Foram destacadas na cor cinza as células em que o percentual de aprovados é menor do que o percentual geral de aprovados da atividade acadêmica curricular, considerando todo o período avaliado.

**Tabela 16: Avaliação da atividade LET223-Fundamentos de Libras no período de 2011 e 2018 (Continuação)**

Situação	2011		2012		2013		2014		2015		2016		2017		2018		Total	
	Freq.	%	Freq.	%	Freq.	%	Freq.	%	Freq.	%	Freq.	%	Freq.	%	Freq.	%	Freq.	%
<b>Engenharia de Controle e Automação Noturno (Bacharelado)</b>																		
Aprovado	7	70%	24	75%	28	84,8%	0	-	2	100%	20	87%	35	81,4%	15	88,2%	131	81,9%
Reprovado (I)	1	10%	6	18,8%	1	3%	0	-	0	0%	0	0%	0	0%	0	0%	8	5%
Reprovado (R)	1	10%	1	3,1%	2	6,1%	0	-	0	0%	1	4,3%	6	14%	2	11,8%	13	8,1%
Trancamento	1	10%	1	3,1%	2	6,1%	0	-	0	0%	2	8,7%	2	4,7%	0	0%	8	5%
Total	10	100%	32	100%	33	100%	0	-	2	100%	23	100%	43	100%	17	100%	160	100%
<b>Engenharia de Minas (Bacharelado)</b>																		
Aprovado	0	-	1	100%	1	33,3%	0	-	3	100%	4	80%	2	40%	1	50%	12	63,2%
Reprovado (I)	0	-	0	0%	1	33,3%	0	-	0	0%	0	0%	0	0%	0	0%	1	5,3%
Reprovado (R)	0	-	0	0%	1	33,3%	0	-	0	0%	0	0%	1	20%	0	0%	2	10,5%
Trancamento	0	-	0	0%	0	0%	0	-	0	0%	1	20%	2	40%	1	50%	4	21,1%
Total	0	-	1	100%	3	100%	0	-	3	100%	5	100%	5	100%	2	100%	19	100%
<b>Engenharia de Produção (Bacharelado)</b>																		
Aprovado	10	62,5%	51	78,5%	51	78,5%	16	76,2%	57	86,4%	61	93,8%	77	89,5%	81	93,1%	404	85,8%
Reprovado (I)	4	25%	9	13,8%	2	3,1%	4	19%	3	4,5%	0	0%	0	0%	0	0%	22	4,7%
Reprovado (R)	1	6,2%	0	0%	6	9,2%	0	0%	4	6,1%	2	3,1%	5	5,8%	1	1,1%	19	4%
Trancamento	1	6,2%	5	7,7%	6	9,2%	1	4,8%	2	3%	2	3,1%	4	4,7%	5	5,7%	26	5,5%
Total	16	100%	65	100%	65	100%	21	100%	66	100%	65	100%	86	100%	87	100%	471	100%
<b>Engenharia de Sistemas (Bacharelado)</b>																		
Aprovado	11	78,6%	10	58,8%	13	68,4%	3	60%	12	80%	13	76,5%	14	87,5%	23	79,3%	99	75%
Reprovado (I)	1	7,1%	4	23,5%	1	5,3%	0	0%	0	0%	0	0%	0	0%	0	0%	6	4,5%
Reprovado (R)	0	0%	0	0%	4	21,1%	1	20%	1	6,7%	4	23,5%	0	0%	4	13,8%	14	10,6%
Trancamento	2	14,3%	3	17,6%	1	5,3%	1	20%	2	13,3%	0	0%	2	12,5%	2	6,9%	13	9,8%
Total	14	100%	17	100%	19	100%	5	100%	15	100%	17	100%	16	100%	29	100%	132	100%
<b>Engenharia Elétrica (Bacharelado)</b>																		
Aprovado	11	84,6%	0	-	1	33,3%	1	100%	6	100%	18	90%	7	100%	4	100%	48	88,9%
Reprovado (I)	1	7,7%	0	-	0	0%	0	0%	0	0%	0	0%	0	0%	0	0%	1	1,9%
Reprovado (R)	0	0%	0	-	0	0%	0	0%	0	0%	0	0%	0	0%	0	0%	0	0%
Trancamento	1	7,7%	0	-	2	66,7%	0	0%	0	0%	2	10%	0	0%	0	0%	5	9,3%
Total	13	100%	0	-	3	100%	1	100%	6	100%	20	100%	7	100%	4	100%	54	100%

\* Foram destacadas na cor cinza as células em que o percentual de aprovados é menor do que o percentual geral de aprovados da atividade acadêmica curricular, considerando todo o período avaliado.

**Tabela 16: Avaliação da atividade LET223-Fundamentos de Libras no período de 2011 e 2018 (Continuação)**

Situação	2011		2012		2013		2014		2015		2016		2017		2018		Total	
	Freq.	%	Freq.	%	Freq.	%	Freq.	%	Freq.	%	Freq.	%	Freq.	%	Freq.	%	Freq.	%
<b>Engenharia Florestal (Bacharelado)</b>																		
Aprovado	0	-	0	-	8	61,5%	0	-	0	-	6	85,7%	5	83,3%	1	100%	20	74,1%
Reprovado (I)	0	-	0	-	2	15,4%	0	-	0	-	0	0%	0	0%	0	0%	2	7,4%
Reprovado (R)	0	-	0	-	0	0%	0	-	0	-	0	0%	1	16,7%	0	0%	1	3,7%
Trancamento	0	-	0	-	3	23,1%	0	-	0	-	1	14,3%	0	0%	0	0%	4	14,8%
Total	0	-	0	-	13	100%	0	-	0	-	7	100%	6	100%	1	100%	27	100%
<b>Engenharia Mecânica Diurno (Bacharelado)</b>																		
Aprovado	47	88,7%	13	81,2%	46	79,3%	2	100%	1	100%	9	81,8%	32	97%	24	92,3%	174	87%
Reprovado (I)	5	9,4%	3	18,8%	7	12,1%	0	0%	0	0%	0	0%	0	0%	0	0%	15	7,5%
Reprovado (R)	1	1,9%	0	0%	4	6,9%	0	0%	0	0%	1	9,1%	1	3%	2	7,7%	9	4,5%
Trancamento	0	0%	0	0%	1	1,7%	0	0%	0	0%	1	9,1%	0	0%	0	0%	2	1%
Total	53	100%	16	100%	58	100%	2	100%	1	100%	11	100%	33	100%	26	100%	200	100%
<b>Engenharia Mecânica Noturno (Bacharelado)</b>																		
Aprovado	65	73,9%	27	71,1%	56	76,7%	8	100%	9	90%	29	90,6%	38	95%	26	89,7%	258	81,1%
Reprovado (I)	16	18,2%	4	10,5%	5	6,8%	0	0%	1	10%	0	0%	0	0%	0	0%	26	8,2%
Reprovado (R)	3	3,4%	0	0%	12	16,4%	0	0%	0	0%	1	3,1%	1	2,5%	1	3,4%	18	5,7%
Trancamento	4	4,5%	7	18,4%	0	0%	0	0%	0	0%	2	6,2%	1	2,5%	2	6,9%	16	5%
Total	88	100%	38	100%	73	100%	8	100%	10	100%	32	100%	40	100%	29	100%	318	100%
<b>Engenharia Metalúrgica (Bacharelado)</b>																		
Aprovado	1	33,3%	4	57,1%	21	80,8%	19	79,2%	4	80%	15	88,2%	13	86,7%	9	75%	86	78,9%
Reprovado (I)	1	33,3%	2	28,6%	1	3,8%	1	4,2%	0	0%	0	0%	0	0%	0	0%	5	4,6%
Reprovado (R)	0	0%	1	14,3%	3	11,5%	1	4,2%	1	20%	2	11,8%	0	0%	2	16,7%	10	9,2%
Trancamento	1	33,3%	0	0%	1	3,8%	3	12,5%	0	0%	0	0%	2	13,3%	1	8,3%	8	7,3%
Total	3	100%	7	100%	26	100%	24	100%	5	100%	17	100%	15	100%	12	100%	109	100%
<b>Engenharia Química (Bacharelado)</b>																		
Aprovado	1	100%	3	75%	1	25%	3	60%	13	81,2%	12	85,7%	23	95,8%	1	25%	57	79,2%
Reprovado (I)	0	0%	1	25%	0	0%	0	0%	1	6,2%	0	0%	0	0%	0	0%	2	2,8%
Reprovado (R)	0	0%	0	0%	1	25%	0	0%	2	12,5%	1	7,1%	0	0%	1	25%	5	6,9%
Trancamento	0	0%	0	0%	2	50%	2	40%	0	0%	1	7,1%	1	4,2%	2	50%	8	11,1%
Total	1	100%	4	100%	4	100%	5	100%	16	100%	14	100%	24	100%	4	100%	72	100%

\* Foram destacadas na cor cinza as células em que o percentual de aprovados é menor do que o percentual geral de aprovados da atividade acadêmica curricular, considerando todo o período avaliado.



**Tabela 16: Avaliação da atividade LET223-Fundamentos de Libras no período de 2011 e 2018 (Continuação)**

Situação	2011		2012		2013		2014		2015		2016		2017		2018		Total	
	Freq.	%	Freq.	%	Freq.	%	Freq.	%	Freq.	%	Freq.	%	Freq.	%	Freq.	%	Freq.	%
<b>Estatística (Bacharelado)</b>																		
Aprovado	50	74,6%	11	47,8%	16	50%	9	64,3%	40	87%	12	75%	16	76,2%	24	82,8%	178	71,8%
Reprovado (I)	10	14,9%	8	34,8%	4	12,5%	4	28,6%	0	0%	0	0%	1	4,8%	0	0%	27	10,9%
Reprovado (R)	1	1,5%	0	0%	7	21,9%	1	7,1%	5	10,9%	1	6,2%	2	9,5%	4	13,8%	21	8,5%
Trancamento	6	9%	4	17,4%	5	15,6%	0	0%	1	2,2%	3	18,8%	2	9,5%	1	3,4%	22	8,9%
Total	67	100%	23	100%	32	100%	14	100%	46	100%	16	100%	21	100%	29	100%	248	100%
<b>Farmácia Diurno (Bacharelado)</b>																		
Aprovado	44	89,8%	85	90,4%	55	76,4%	30	75%	40	87%	6	66,7%	22	81,5%	21	91,3%	303	84,2%
Reprovado (I)	0	0%	2	2,1%	3	4,2%	3	7,5%	0	0%	0	0%	0	0%	0	0%	8	2,2%
Reprovado (R)	0	0%	0	0%	4	5,6%	3	7,5%	4	8,7%	1	11,1%	5	18,5%	2	8,7%	19	5,3%
Trancamento	5	10,2%	7	7,4%	10	13,9%	4	10%	2	4,3%	2	22,2%	0	0%	0	0%	30	8,3%
Total	49	100%	94	100%	72	100%	40	100%	46	100%	9	100%	27	100%	23	100%	360	100%
<b>Farmácia Noturno (Bacharelado)</b>																		
Aprovado	4	100%	3	50%	18	52,9%	6	66,7%	10	83,3%	4	57,1%	18	75%	10	83,3%	73	67,6%
Reprovado (I)	0	0%	1	16,7%	4	11,8%	1	11,1%	0	0%	0	0%	0	0%	0	0%	6	5,6%
Reprovado (R)	0	0%	2	33,3%	7	20,6%	1	11,1%	1	8,3%	3	42,9%	4	16,7%	0	0%	18	16,7%
Trancamento	0	0%	0	0%	5	14,7%	1	11,1%	1	8,3%	0	0%	2	8,3%	2	16,7%	11	10,2%
Total	4	100%	6	100%	34	100%	9	100%	12	100%	7	100%	24	100%	12	100%	108	100%
<b>Filosofia Diurno (Bacharelado)</b>																		
Aprovado	1	25%	1	16,7%	0	0%	4	36,4%	2	33,3%	5	35,7%	8	72,7%	7	53,8%	28	40,6%
Reprovado (I)	2	50%	3	50%	3	75%	2	18,2%	1	16,7%	0	0%	0	0%	0	0%	11	15,9%
Reprovado (R)	0	0%	0	0%	0	0%	2	18,2%	0	0%	6	42,9%	2	18,2%	4	30,8%	14	20,3%
Trancamento	1	25%	2	33,3%	1	25%	3	27,3%	3	50%	3	21,4%	1	9,1%	2	15,4%	16	23,2%
Total	4	100%	6	100%	4	100%	11	100%	6	100%	14	100%	11	100%	13	100%	69	100%
<b>Filosofia Diurno (Licenciatura)</b>																		
Aprovado	1	33,3%	3	75%	8	66,7%	11	55%	13	81,2%	10	66,7%	13	61,9%	9	75%	68	66%
Reprovado (I)	1	33,3%	0	0%	1	8,3%	7	35%	1	6,2%	0	0%	0	0%	0	0%	10	9,7%
Reprovado (R)	1	33,3%	0	0%	1	8,3%	0	0%	1	6,2%	5	33,3%	7	33,3%	2	16,7%	17	16,5%
Trancamento	0	0%	1	25%	2	16,7%	2	10%	1	6,2%	0	0%	1	4,8%	1	8,3%	8	7,8%
Total	3	100%	4	100%	12	100%	20	100%	16	100%	15	100%	21	100%	12	100%	103	100%

\* Foram destacadas na cor cinza as células em que o percentual de aprovados é menor do que o percentual geral de aprovados da atividade acadêmica curricular, considerando todo o período avaliado.

**Tabela 16: Avaliação da atividade LET223-Fundamentos de Libras no período de 2011 e 2018 (Continuação)**

Situação	2011		2012		2013		2014		2015		2016		2017		2018		Total	
	Freq.	%	Freq.	%	Freq.	%	Freq.	%	Freq.	%	Freq.	%	Freq.	%	Freq.	%	Freq.	%
<b>Filosofia Noturno (Bacharelado)</b>																		
Aprovado	0	-	1	50%	4	57,1%	5	35,7%	11	73,3%	6	46,2%	7	43,8%	12	41,4%	46	47,9%
Reprovado (I)	0	-	0	0%	0	0%	2	14,3%	0	0%	0	0%	1	6,2%	0	0%	3	3,1%
Reprovado (R)	0	-	0	0%	0	0%	3	21,4%	3	20%	4	30,8%	3	18,8%	8	27,6%	21	21,9%
Trancamento	0	-	1	50%	3	42,9%	4	28,6%	1	6,7%	3	23,1%	5	31,2%	9	31%	26	27,1%
Total	0	-	2	100%	7	100%	14	100%	15	100%	13	100%	16	100%	29	100%	96	100%
<b>Física Diurno (Bacharelado)</b>																		
Aprovado	0	0%	5	83,3%	7	77,8%	4	66,7%	23	63,9%	10	62,5%	18	69,2%	15	60%	82	65,6%
Reprovado (I)	0	0%	0	0%	0	0%	1	16,7%	1	2,8%	0	0%	0	0%	0	0%	2	1,6%
Reprovado (R)	1	100%	0	0%	1	11,1%	1	16,7%	6	16,7%	2	12,5%	4	15,4%	7	28%	22	17,6%
Trancamento	0	0%	1	16,7%	1	11,1%	0	0%	6	16,7%	4	25%	4	15,4%	3	12%	19	15,2%
Total	1	100%	6	100%	9	100%	6	100%	36	100%	16	100%	26	100%	25	100%	125	100%
<b>Física Diurno (Licenciatura)</b>																		
Aprovado	1	100%	0	-	1	100%	0	-	5	100%	2	100%	9	75%	8	80%	26	83,9%
Reprovado (I)	0	0%	0	-	0	0%	0	-	0	0%	0	0%	0	0%	0	0%	0	0%
Reprovado (R)	0	0%	0	-	0	0%	0	-	0	0%	0	0%	3	25%	2	20%	5	16,1%
Trancamento	0	0%	0	-	0	0%	0	-	0	0%	0	0%	0	0%	0	0%	0	0%
Total	1	100%	0	-	1	100%	0	-	5	100%	2	100%	12	100%	10	100%	31	100%
<b>Física Noturno (Licenciatura)</b>																		
Aprovado	0	0%	2	66,7%	0	-	1	100%	10	83,3%	8	66,7%	9	56,2%	27	71,1%	57	68,7%
Reprovado (I)	0	0%	0	0%	0	-	0	0%	0	0%	0	0%	0	0%	0	0%	0	0%
Reprovado (R)	0	0%	0	0%	0	-	0	0%	2	16,7%	0	0%	5	31,2%	8	21,1%	15	18,1%
Trancamento	1	100%	1	33,3%	0	-	0	0%	0	0%	4	33,3%	2	12,5%	3	7,9%	11	13,3%
Total	1	100%	3	100%	0	-	1	100%	12	100%	12	100%	16	100%	38	100%	83	100%
<b>Fisioterapia (Bacharelado)</b>																		
Aprovado	7	63,6%	4	66,7%	24	77,4%	0	0%	10	83,3%	15	83,3%	2	66,7%	3	75%	65	75,6%
Reprovado (I)	3	27,3%	0	0%	4	12,9%	1	100%	1	8,3%	0	0%	0	0%	0	0%	9	10,5%
Reprovado (R)	0	0%	0	0%	3	9,7%	0	0%	1	8,3%	2	11,1%	1	33,3%	1	25%	8	9,3%
Trancamento	1	9,1%	2	33,3%	0	0%	0	0%	0	0%	1	5,6%	0	0%	0	0%	4	4,7%
Total	11	100%	6	100%	31	100%	1	100%	12	100%	18	100%	3	100%	4	100%	86	100%

\* Foram destacadas na cor cinza as células em que o percentual de aprovados é menor do que o percentual geral de aprovados da atividade acadêmica curricular, considerando todo o período avaliado.

**Tabela 16: Avaliação da atividade LET223-Fundamentos de Libras no período de 2011 e 2018 (Continuação)**

Situação	2011		2012		2013		2014		2015		2016		2017		2018		Total	
	Freq.	%	Freq.	%	Freq.	%	Freq.	%	Freq.	%	Freq.	%	Freq.	%	Freq.	%	Freq.	%
<b>Fonoaudiologia (Bacharelado)</b>																		
Aprovado	33	94,3%	18	94,7%	0	-	70	82,4%	7	77,8%	0	-	0	-	0	-	128	86,5%
Reprovado (I)	1	2,9%	1	5,3%	0	-	7	8,2%	1	11,1%	0	-	0	-	0	-	10	6,8%
Reprovado (R)	0	0%	0	0%	0	-	6	7,1%	1	11,1%	0	-	0	-	0	-	7	4,7%
Trancamento	1	2,9%	0	0%	0	-	2	2,4%	0	0%	0	-	0	-	0	-	3	2%
Total	35	100%	19	100%	0	-	85	100%	9	100%	0	-	0	-	0	-	148	100%
<b>Geografia Diurno (Bacharelado)</b>																		
Aprovado	1	10%	2	66,7%	2	40%	7	63,6%	9	47,4%	13	54,2%	16	72,7%	9	75%	59	55,7%
Reprovado (I)	3	30%	0	0%	2	40%	3	27,3%	1	5,3%	0	0%	0	0%	0	0%	9	8,5%
Reprovado (R)	0	0%	0	0%	1	20%	0	0%	6	31,6%	4	16,7%	3	13,6%	1	8,3%	15	14,2%
Trancamento	6	60%	1	33,3%	0	0%	1	9,1%	3	15,8%	7	29,2%	3	13,6%	2	16,7%	23	21,7%
Total	10	100%	3	100%	5	100%	11	100%	19	100%	24	100%	22	100%	12	100%	106	100%
<b>Geografia Diurno (Licenciatura)</b>																		
Aprovado	0	-	6	75%	8	80%	9	69,2%	4	40%	18	75%	12	92,3%	21	75%	78	73,6%
Reprovado (I)	0	-	0	0%	0	0%	3	23,1%	2	20%	0	0%	0	0%	0	0%	5	4,7%
Reprovado (R)	0	-	1	12,5%	1	10%	0	0%	3	30%	5	20,8%	1	7,7%	1	3,6%	12	11,3%
Trancamento	0	-	1	12,5%	1	10%	1	7,7%	1	10%	1	4,2%	0	0%	6	21,4%	11	10,4%
Total	0	-	8	100%	10	100%	13	100%	10	100%	24	100%	13	100%	28	100%	106	100%
<b>Geografia Noturno (Licenciatura)</b>																		
Aprovado	9	90%	36	72%	24	80%	76	79,2%	56	76,7%	44	71%	35	72,9%	37	61,7%	317	73,9%
Reprovado (I)	1	10%	9	18%	3	10%	8	8,3%	9	12,3%	0	0%	0	0%	0	0%	30	7%
Reprovado (R)	0	0%	1	2%	1	3,3%	9	9,4%	5	6,8%	11	17,7%	12	25%	17	28,3%	56	13,1%
Trancamento	0	0%	4	8%	2	6,7%	3	3,1%	3	4,1%	7	11,3%	1	2,1%	6	10%	26	6,1%
Total	10	100%	50	100%	30	100%	96	100%	73	100%	62	100%	48	100%	60	100%	429	100%
<b>Gestão de Serviços de Saúde (Bacharelado)</b>																		
Aprovado	19	54,3%	19	48,7%	16	38,1%	10	38,5%	4	100%	13	72,2%	6	40%	6	85,7%	93	50%
Reprovado (I)	9	25,7%	6	15,4%	7	16,7%	5	19,2%	0	0%	0	0%	2	13,3%	0	0%	29	15,6%
Reprovado (R)	1	2,9%	5	12,8%	10	23,8%	7	26,9%	0	0%	5	27,8%	3	20%	1	14,3%	32	17,2%
Trancamento	6	17,1%	9	23,1%	9	21,4%	4	15,4%	0	0%	0	0%	4	26,7%	0	0%	32	17,2%
Total	35	100%	39	100%	42	100%	26	100%	4	100%	18	100%	15	100%	7	100%	186	100%

\* Foram destacadas na cor cinza as células em que o percentual de aprovados é menor do que o percentual geral de aprovados da atividade acadêmica curricular, considerando todo o período avaliado.

**Tabela 16: Avaliação da atividade LET223-Fundamentos de Libras no período de 2011 e 2018 (Continuação)**

Situação	2011		2012		2013		2014		2015		2016		2017		2018		Total	
	Freq.	%	Freq.	%	Freq.	%	Freq.	%	Freq.	%	Freq.	%	Freq.	%	Freq.	%	Freq.	%
<b>Gestão Pública (Bacharelado)</b>																		
Aprovado	6	60%	18	56,2%	26	76,5%	7	41,2%	14	70%	12	66,7%	13	100%	13	59,1%	109	65,7%
Reprovado (I)	1	10%	7	21,9%	4	11,8%	5	29,4%	2	10%	0	0%	0	0%	0	0%	19	11,4%
Reprovado (R)	0	0%	0	0%	3	8,8%	1	5,9%	4	20%	4	22,2%	0	0%	5	22,7%	17	10,2%
Trancamento	3	30%	7	21,9%	1	2,9%	4	23,5%	0	0%	2	11,1%	0	0%	4	18,2%	21	12,7%
Total	10	100%	32	100%	34	100%	17	100%	20	100%	18	100%	13	100%	22	100%	166	100%
<b>História Diurno (Bacharelado)</b>																		
Aprovado	5	50%	4	57,1%	1	33,3%	2	40%	2	50%	1	50%	3	50%	1	50%	19	48,7%
Reprovado (I)	0	0%	2	28,6%	0	0%	1	20%	1	25%	0	0%	1	16,7%	0	0%	5	12,8%
Reprovado (R)	2	20%	0	0%	0	0%	1	20%	1	25%	1	50%	2	33,3%	1	50%	8	20,5%
Trancamento	3	30%	1	14,3%	2	66,7%	1	20%	0	0%	0	0%	0	0%	0	0%	7	17,9%
Total	10	100%	7	100%	3	100%	5	100%	4	100%	2	100%	6	100%	2	100%	39	100%
<b>História Diurno (Licenciatura)</b>																		
Aprovado	13	92,9%	23	76,7%	8	66,7%	39	63,9%	22	59,5%	30	69,8%	38	79,2%	34	61,8%	207	69%
Reprovado (I)	0	0%	1	3,3%	3	25%	11	18%	2	5,4%	0	0%	0	0%	0	0%	17	5,7%
Reprovado (R)	1	7,1%	1	3,3%	0	0%	3	4,9%	6	16,2%	8	18,6%	9	18,8%	13	23,6%	41	13,7%
Trancamento	0	0%	5	16,7%	1	8,3%	8	13,1%	7	18,9%	5	11,6%	1	2,1%	8	14,5%	35	11,7%
Total	14	100%	30	100%	12	100%	61	100%	37	100%	43	100%	48	100%	55	100%	300	100%
<b>História Noturno (Licenciatura)</b>																		
Aprovado	26	61,9%	33	63,5%	15	42,9%	46	61,3%	49	72,1%	32	69,6%	20	47,6%	31	59,6%	252	61,2%
Reprovado (I)	3	7,1%	13	25%	7	20%	12	16%	4	5,9%	0	0%	1	2,4%	0	0%	40	9,7%
Reprovado (R)	2	4,8%	0	0%	2	5,7%	12	16%	10	14,7%	6	13%	15	35,7%	17	32,7%	64	15,5%
Trancamento	11	26,2%	6	11,5%	11	31,4%	5	6,7%	5	7,4%	8	17,4%	6	14,3%	4	7,7%	56	13,6%
Total	42	100%	52	100%	35	100%	75	100%	68	100%	46	100%	42	100%	52	100%	412	100%
<b>Letras Diurno (Bacharelado)</b>																		
Aprovado	28	65,1%	20	58,8%	3	33,3%	14	48,3%	23	54,8%	13	59,1%	15	62,5%	1	25%	117	56,5%
Reprovado (I)	8	18,6%	8	23,5%	2	22,2%	9	31%	6	14,3%	0	0%	0	0%	0	0%	33	15,9%
Reprovado (R)	2	4,7%	2	5,9%	1	11,1%	1	3,4%	7	16,7%	8	36,4%	5	20,8%	2	50%	28	13,5%
Trancamento	5	11,6%	4	11,8%	3	33,3%	5	17,2%	6	14,3%	1	4,5%	4	16,7%	1	25%	29	14%
Total	43	100%	34	100%	9	100%	29	100%	42	100%	22	100%	24	100%	4	100%	207	100%

\* Foram destacadas na cor cinza as células em que o percentual de aprovados é menor do que o percentual geral de aprovados da atividade acadêmica curricular, considerando todo o período avaliado.

**Tabela 16: Avaliação da atividade LET223-Fundamentos de Libras no período de 2011 e 2018 (Continuação)**

Situação	2011		2012		2013		2014		2015		2016		2017		2018		Total	
	Freq.	%	Freq.	%	Freq.	%	Freq.	%	Freq.	%	Freq.	%	Freq.	%	Freq.	%	Freq.	%
<b>Letras Diurno (Licenciatura)</b>																		
Aprovado	98	73,7%	71	69,6%	29	54,7%	80	55,6%	81	68,6%	83	77,6%	65	70,7%	33	71,7%	540	67,9%
Reprovado (I)	14	10,5%	13	12,7%	10	18,9%	31	21,5%	12	10,2%	0	0%	0	0%	0	0%	80	10,1%
Reprovado (R)	3	2,3%	4	3,9%	5	9,4%	15	10,4%	10	8,5%	15	14%	23	25%	8	17,4%	83	10,4%
Trancamento	18	13,5%	14	13,7%	9	17%	18	12,5%	15	12,7%	9	8,4%	4	4,3%	5	10,9%	92	11,6%
Total	133	100%	102	100%	53	100%	144	100%	118	100%	107	100%	92	100%	46	100%	795	100%
<b>Letras Noturno (Bacharelado)</b>																		
Aprovado	29	46%	24	45,3%	7	36,8%	13	39,4%	22	56,4%	23	57,5%	23	56,1%	4	80%	145	49,5%
Reprovado (I)	16	25,4%	14	26,4%	6	31,6%	6	18,2%	5	12,8%	0	0%	0	0%	0	0%	47	16%
Reprovado (R)	3	4,8%	1	1,9%	1	5,3%	4	12,1%	5	12,8%	8	20%	11	26,8%	0	0%	33	11,3%
Trancamento	15	23,8%	14	26,4%	5	26,3%	10	30,3%	7	17,9%	9	22,5%	7	17,1%	1	20%	68	23,2%
Total	63	100%	53	100%	19	100%	33	100%	39	100%	40	100%	41	100%	5	100%	293	100%
<b>Letras Noturno (Licenciatura)</b>																		
Aprovado	139	68,8%	133	61,9%	52	54,2%	125	51,2%	116	61,4%	129	76,8%	84	62,7%	42	63,6%	820	62,4%
Reprovado (I)	28	13,9%	33	15,3%	14	14,6%	46	18,9%	23	12,2%	0	0%	2	1,5%	0	0%	146	11,1%
Reprovado (R)	9	4,5%	9	4,2%	14	14,6%	49	20,1%	27	14,3%	25	14,9%	27	20,1%	17	25,8%	177	13,5%
Trancamento	26	12,9%	40	18,6%	16	16,7%	24	9,8%	23	12,2%	14	8,3%	21	15,7%	7	10,6%	171	13%
Total	202	100%	215	100%	96	100%	244	100%	189	100%	168	100%	134	100%	66	100%	1314	100%
<b>Licenciatura em Educação do Campo (Licenciatura)</b>																		
Aprovado	0	-	0	-	0	-	12	80%	21	42,9%	52	91,2%	27	100%	25	89,3%	137	77,8%
Reprovado (I)	0	-	0	-	0	-	3	20%	28	57,1%	0	0%	0	0%	3	10,7%	34	19,3%
Reprovado (R)	0	-	0	-	0	-	0	0%	0	0%	4	7%	0	0%	0	0%	4	2,3%
Trancamento	0	-	0	-	0	-	0	0%	0	0%	1	1,8%	0	0%	0	0%	1	0,6%
Total	0	-	0	-	0	-	15	100%	49	100%	57	100%	27	100%	28	100%	176	100%
<b>Matemática Computacional (Bacharelado)</b>																		
Aprovado	5	71,4%	4	57,1%	5	100%	2	100%	4	100%	3	100%	8	80%	2	100%	33	82,5%
Reprovado (I)	2	28,6%	3	42,9%	0	0%	0	0%	0	0%	0	0%	0	0%	0	0%	5	12,5%
Reprovado (R)	0	0%	0	0%	0	0%	0	0%	0	0%	0	0%	0	0%	0	0%	0	0%
Trancamento	0	0%	0	0%	0	0%	0	0%	0	0%	0	0%	2	20%	0	0%	2	5%
Total	7	100%	7	100%	5	100%	2	100%	4	100%	3	100%	10	100%	2	100%	40	100%

\* Foram destacadas na cor cinza as células em que o percentual de aprovados é menor do que o percentual geral de aprovados da atividade acadêmica curricular, considerando todo o período avaliado.

**Tabela 16: Avaliação da atividade LET223-Fundamentos de Libras no período de 2011 e 2018 (Continuação)**

Situação	2011		2012		2013		2014		2015		2016		2017		2018		Total	
	Freq.	%	Freq.	%	Freq.	%	Freq.	%	Freq.	%	Freq.	%	Freq.	%	Freq.	%	Freq.	%
<b>Matemática Diurno (Bacharelado)</b>																		
Aprovado	2	66,7%	2	66,7%	3	100%	3	42,9%	1	100%	2	50%	6	100%	6	100%	25	75,8%
Reprovado (I)	1	33,3%	0	0%	0	0%	2	28,6%	0	0%	0	0%	0	0%	0	0%	3	9,1%
Reprovado (R)	0	0%	0	0%	0	0%	0	0%	0	0%	2	50%	0	0%	0	0%	2	6,1%
Trancamento	0	0%	1	33,3%	0	0%	2	28,6%	0	0%	0	0%	0	0%	0	0%	3	9,1%
Total	3	100%	3	100%	3	100%	7	100%	1	100%	4	100%	6	100%	6	100%	33	100%
<b>Matemática Diurno (Licenciatura)</b>																		
Aprovado	1	100%	1	33,3%	9	75%	22	95,7%	15	65,2%	12	75%	33	82,5%	31	81,6%	124	79,5%
Reprovado (I)	0	0%	0	0%	1	8,3%	0	0%	0	0%	0	0%	0	0%	0	0%	1	0,6%
Reprovado (R)	0	0%	0	0%	0	0%	1	4,3%	4	17,4%	2	12,5%	3	7,5%	5	13,2%	15	9,6%
Trancamento	0	0%	2	66,7%	2	16,7%	0	0%	4	17,4%	2	12,5%	4	10%	2	5,3%	16	10,3%
Total	1	100%	3	100%	12	100%	23	100%	23	100%	16	100%	40	100%	38	100%	156	100%
<b>Matemática Noturno (Licenciatura)</b>																		
Aprovado	1	50%	3	100%	17	65,4%	24	64,9%	16	76,2%	23	85,2%	22	91,7%	13	76,5%	119	75,8%
Reprovado (I)	0	0%	0	0%	0	0%	5	13,5%	2	9,5%	0	0%	0	0%	0	0%	7	4,5%
Reprovado (R)	0	0%	0	0%	7	26,9%	4	10,8%	2	9,5%	3	11,1%	1	4,2%	2	11,8%	19	12,1%
Trancamento	1	50%	0	0%	2	7,7%	4	10,8%	1	4,8%	1	3,7%	1	4,2%	2	11,8%	12	7,6%
Total	2	100%	3	100%	26	100%	37	100%	21	100%	27	100%	24	100%	17	100%	157	100%
<b>Medicina (Bacharelado)</b>																		
Aprovado	7	100%	3	42,9%	7	77,8%	0	-	10	76,9%	10	90,9%	35	87,5%	41	95,3%	113	86,9%
Reprovado (I)	0	0%	1	14,3%	0	0%	0	-	2	15,4%	0	0%	0	0%	0	0%	3	2,3%
Reprovado (R)	0	0%	0	0%	0	0%	0	-	0	0%	1	9,1%	2	5%	0	0%	3	2,3%
Trancamento	0	0%	3	42,9%	2	22,2%	0	-	1	7,7%	0	0%	3	7,5%	2	4,7%	11	8,5%
Total	7	100%	7	100%	9	100%	0	-	13	100%	11	100%	40	100%	43	100%	130	100%
<b>Medicina Veterinária (Bacharelado)</b>																		
Aprovado	2	100%	0	-	0	-	0	-	1	100%	2	50%	4	80%	6	85,7%	15	78,9%
Reprovado (I)	0	0%	0	-	0	-	0	-	0	0%	0	0%	0	0%	0	0%	0	0%
Reprovado (R)	0	0%	0	-	0	-	0	-	0	0%	1	25%	1	20%	1	14,3%	3	15,8%
Trancamento	0	0%	0	-	0	-	0	-	0	0%	1	25%	0	0%	0	0%	1	5,3%
Total	2	100%	0	-	0	-	0	-	1	100%	4	100%	5	100%	7	100%	19	100%

\* Foram destacadas na cor cinza as células em que o percentual de aprovados é menor do que o percentual geral de aprovados da atividade acadêmica curricular, considerando todo o período avaliado.

**Tabela 16: Avaliação da atividade LET223-Fundamentos de Libras no período de 2011 e 2018 (Continuação)**

Situação	2011		2012		2013		2014		2015		2016		2017		2018		Total	
	Freq.	%	Freq.	%	Freq.	%	Freq.	%	Freq.	%	Freq.	%	Freq.	%	Freq.	%	Freq.	%
<b>Museologia (Bacharelado)</b>																		
Aprovado	0	-	0	0%	0	-	1	25%	3	75%	3	50%	3	100%	4	57,1%	14	56%
Reprovado (I)	0	-	1	100%	0	-	0	0%	1	25%	1	16,7%	0	0%	0	0%	3	12%
Reprovado (R)	0	-	0	0%	0	-	2	50%	0	0%	2	33,3%	0	0%	2	28,6%	6	24%
Trancamento	0	-	0	0%	0	-	1	25%	0	0%	0	0%	0	0%	1	14,3%	2	8%
Total	0	-	1	100%	0	-	4	100%	4	100%	6	100%	3	100%	7	100%	25	100%
<b>Música Diurno (Bacharelado)</b>																		
Aprovado	4	57,1%	0	0%	0	-	1	50%	0	-	1	100%	2	66,7%	0	-	8	50%
Reprovado (I)	0	0%	2	66,7%	0	-	0	0%	0	-	0	0%	1	33,3%	0	-	3	18,8%
Reprovado (R)	0	0%	0	0%	0	-	0	0%	0	-	0	0%	0	0%	0	-	0	0%
Trancamento	3	42,9%	1	33,3%	0	-	1	50%	0	-	0	0%	0	0%	0	-	5	31,2%
Total	7	100%	3	100%	0	-	2	100%	0	-	1	100%	3	100%	0	-	16	100%
<b>Música Noturno (Bacharelado)</b>																		
Aprovado	4	57,1%	4	80%	1	50%	4	57,1%	0	0%	5	50%	2	100%	1	100%	21	58,3%
Reprovado (I)	1	14,3%	0	0%	0	0%	2	28,6%	0	0%	0	0%	0	0%	0	0%	3	8,3%
Reprovado (R)	1	14,3%	0	0%	0	0%	0	0%	2	100%	4	40%	0	0%	0	0%	7	19,4%
Trancamento	1	14,3%	1	20%	1	50%	1	14,3%	0	0%	1	10%	0	0%	0	0%	5	13,9%
Total	7	100%	5	100%	2	100%	7	100%	2	100%	10	100%	2	100%	1	100%	36	100%
<b>Música Noturno (Licenciatura)</b>																		
Aprovado	0	0%	8	61,5%	16	51,6%	22	53,7%	31	58,5%	31	57,4%	28	53,8%	24	40%	160	52,5%
Reprovado (I)	1	100%	5	38,5%	9	29%	10	24,4%	7	13,2%	0	0%	0	0%	1	1,7%	33	10,8%
Reprovado (R)	0	0%	0	0%	3	9,7%	6	14,6%	9	17%	20	37%	19	36,5%	22	36,7%	79	25,9%
Trancamento	0	0%	0	0%	3	9,7%	3	7,3%	6	11,3%	3	5,6%	5	9,6%	13	21,7%	33	10,8%
Total	1	100%	13	100%	31	100%	41	100%	53	100%	54	100%	52	100%	60	100%	305	100%
<b>Nutrição (Bacharelado)</b>																		
Aprovado	35	68,6%	17	77,3%	21	84%	11	78,6%	19	63,3%	10	76,9%	5	50%	7	70%	125	71,4%
Reprovado (I)	10	19,6%	4	18,2%	0	0%	1	7,1%	4	13,3%	0	0%	0	0%	0	0%	19	10,9%
Reprovado (R)	2	3,9%	0	0%	1	4%	2	14,3%	5	16,7%	2	15,4%	4	40%	3	30%	19	10,9%
Trancamento	4	7,8%	1	4,5%	3	12%	0	0%	2	6,7%	1	7,7%	1	10%	0	0%	12	6,9%
Total	51	100%	22	100%	25	100%	14	100%	30	100%	13	100%	10	100%	10	100%	175	100%

\* Foram destacadas na cor cinza as células em que o percentual de aprovados é menor do que o percentual geral de aprovados da atividade acadêmica curricular, considerando todo o período avaliado.

**Tabela 16: Avaliação da atividade LET223-Fundamentos de Libras no período de 2011 e 2018 (Continuação)**

Situação	2011		2012		2013		2014		2015		2016		2017		2018		Total	
	Freq.	%	Freq.	%	Freq.	%	Freq.	%	Freq.	%	Freq.	%	Freq.	%	Freq.	%	Freq.	%
<b>Odontologia (Bacharelado)</b>																		
Aprovado	3	50%	0	-	4	44,4%	4	80%	3	75%	32	76,2%	27	64,3%	29	70,7%	102	68,5%
Reprovado (I)	1	16,7%	0	-	3	33,3%	1	20%	0	0%	0	0%	2	4,8%	0	0%	7	4,7%
Reprovado (R)	0	0%	0	-	2	22,2%	0	0%	0	0%	7	16,7%	2	4,8%	8	19,5%	19	12,8%
Trancamento	2	33,3%	0	-	0	0%	0	0%	1	25%	3	7,1%	11	26,2%	4	9,8%	21	14,1%
Total	6	100%	0	-	9	100%	5	100%	4	100%	42	100%	42	100%	41	100%	149	100%
<b>Pedagogia Diurno (Licenciatura)</b>																		
Aprovado	60	90,9%	38	64,4%	28	93,3%	108	80%	57	76%	37	67,3%	48	60%	42	76,4%	418	75,3%
Reprovado (I)	3	4,5%	11	18,6%	1	3,3%	13	9,6%	6	8%	0	0%	1	1,2%	0	0%	35	6,3%
Reprovado (R)	0	0%	2	3,4%	1	3,3%	11	8,1%	8	10,7%	14	25,5%	22	27,5%	9	16,4%	67	12,1%
Trancamento	3	4,5%	8	13,6%	0	0%	3	2,2%	4	5,3%	4	7,3%	9	11,2%	4	7,3%	35	6,3%
Total	66	100%	59	100%	30	100%	135	100%	75	100%	55	100%	80	100%	55	100%	555	100%
<b>Pedagogia Noturno (Licenciatura)</b>																		
Aprovado	66	86,8%	60	78,9%	6	54,5%	86	75,4%	65	73%	56	70,9%	35	56,5%	29	67,4%	403	73,3%
Reprovado (I)	5	6,6%	8	10,5%	1	9,1%	14	12,3%	11	12,4%	0	0%	0	0%	0	0%	39	7,1%
Reprovado (R)	3	3,9%	1	1,3%	4	36,4%	10	8,8%	10	11,2%	14	17,7%	18	29%	8	18,6%	68	12,4%
Trancamento	2	2,6%	7	9,2%	0	0%	4	3,5%	3	3,4%	9	11,4%	9	14,5%	6	14%	40	7,3%
Total	76	100%	76	100%	11	100%	114	100%	89	100%	79	100%	62	100%	43	100%	550	100%
<b>Psicologia (Bacharelado)</b>																		
Aprovado	19	95%	6	85,7%	0	-	1	100%	0	-	0	-	0	-	0	-	26	92,9%
Reprovado (I)	1	5%	0	0%	0	-	0	0%	0	-	0	-	0	-	0	-	1	3,6%
Reprovado (R)	0	0%	0	0%	0	-	0	0%	0	-	0	-	0	-	0	-	0	0%
Trancamento	0	0%	1	14,3%	0	-	0	0%	0	-	0	-	0	-	0	-	1	3,6%
Total	20	100%	7	100%	0	-	1	100%	0	-	0	-	0	-	0	-	28	100%
<b>Psicologia (Psicólogo)</b>																		
Aprovado	37	84,1%	33	73,3%	7	53,8%	6	50%	4	57,1%	19	79,2%	38	66,7%	19	63,3%	163	70,3%
Reprovado (I)	3	6,8%	6	13,3%	2	15,4%	3	25%	2	28,6%	0	0%	0	0%	0	0%	16	6,9%
Reprovado (R)	1	2,3%	1	2,2%	2	15,4%	2	16,7%	1	14,3%	3	12,5%	7	12,3%	6	20%	23	9,9%
Trancamento	3	6,8%	5	11,1%	2	15,4%	1	8,3%	0	0%	2	8,3%	12	21,1%	5	16,7%	30	12,9%
Total	44	100%	45	100%	13	100%	12	100%	7	100%	24	100%	57	100%	30	100%	232	100%

\* Foram destacadas na cor cinza as células em que o percentual de aprovados é menor do que o percentual geral de aprovados da atividade acadêmica curricular, considerando todo o período avaliado.



**Tabela 16: Avaliação da atividade LET223-Fundamentos de Libras no período de 2011 e 2018 (Continuação)**

Situação	2011		2012		2013		2014		2015		2016		2017		2018		Total	
	Freq.	%	Freq.	%	Freq.	%	Freq.	%	Freq.	%	Freq.	%	Freq.	%	Freq.	%	Freq.	%
<b>Química Diurno (Bacharelado)</b>																		
Aprovado	0	0%	3	60%	0	-	3	100%	9	69,2%	12	85,7%	9	69,2%	9	64,3%	45	69,2%
Reprovado (I)	2	66,7%	2	40%	0	-	0	0%	0	0%	0	0%	0	0%	0	0%	4	6,2%
Reprovado (R)	0	0%	0	0%	0	-	0	0%	2	15,4%	1	7,1%	4	30,8%	3	21,4%	10	15,4%
Trancamento	1	33,3%	0	0%	0	-	0	0%	2	15,4%	1	7,1%	0	0%	2	14,3%	6	9,2%
Total	3	100%	5	100%	0	-	3	100%	13	100%	14	100%	13	100%	14	100%	65	100%
<b>Química Diurno (Licenciatura)</b>																		
Aprovado	0	-	0	-	0	-	2	100%	6	85,7%	2	100%	2	100%	6	75%	18	85,7%
Reprovado (I)	0	-	0	-	0	-	0	0%	0	0%	0	0%	0	0%	0	0%	0	0%
Reprovado (R)	0	-	0	-	0	-	0	0%	0	0%	0	0%	0	0%	2	25%	2	9,5%
Trancamento	0	-	0	-	0	-	0	0%	1	14,3%	0	0%	0	0%	0	0%	1	4,8%
Total	0	-	0	-	0	-	2	100%	7	100%	2	100%	2	100%	8	100%	21	100%
<b>Química Noturno (Licenciatura)</b>																		
Aprovado	1	100%	3	60%	0	-	9	90%	52	89,7%	14	73,7%	21	87,5%	23	79,3%	123	84,2%
Reprovado (I)	0	0%	0	0%	0	-	1	10%	0	0%	0	0%	0	0%	0	0%	1	0,7%
Reprovado (R)	0	0%	2	40%	0	-	0	0%	5	8,6%	4	21,1%	2	8,3%	4	13,8%	17	11,6%
Trancamento	0	0%	0	0%	0	-	0	0%	1	1,7%	1	5,3%	1	4,2%	2	6,9%	5	3,4%
Total	1	100%	5	100%	0	-	10	100%	58	100%	19	100%	24	100%	29	100%	146	100%
<b>Química Tecnológica (Bacharelado)</b>																		
Aprovado	1	100%	0	-	0	-	2	100%	12	70,6%	2	100%	4	44,4%	7	77,8%	28	70%
Reprovado (I)	0	0%	0	-	0	-	0	0%	0	0%	0	0%	0	0%	0	0%	0	0%
Reprovado (R)	0	0%	0	-	0	-	0	0%	4	23,5%	0	0%	3	33,3%	1	11,1%	8	20%
Trancamento	0	0%	0	-	0	-	0	0%	1	5,9%	0	0%	2	22,2%	1	11,1%	4	10%
Total	1	100%	0	-	0	-	2	100%	17	100%	2	100%	9	100%	9	100%	40	100%
<b>Relações Econômicas Internacionais (Bacharelado)</b>																		
Aprovado	0	0%	4	66,7%	0	-	27	75%	17	70,8%	3	75%	9	75%	7	100%	67	72%
Reprovado (I)	2	50%	1	16,7%	0	-	1	2,8%	2	8,3%	0	0%	0	0%	0	0%	6	6,5%
Reprovado (R)	0	0%	0	0%	0	-	4	11,1%	4	16,7%	0	0%	3	25%	0	0%	11	11,8%
Trancamento	2	50%	1	16,7%	0	-	4	11,1%	1	4,2%	1	25%	0	0%	0	0%	9	9,7%
Total	4	100%	6	100%	0	-	36	100%	24	100%	4	100%	12	100%	7	100%	93	100%

\* Foram destacadas na cor cinza as células em que o percentual de aprovados é menor do que o percentual geral de aprovados da atividade acadêmica curricular, considerando todo o período avaliado.

**Tabela 16: Avaliação da atividade LET223-Fundamentos de Libras no período de 2011 e 2018 (Continuação)**

Situação	2011		2012		2013		2014		2015		2016		2017		2018		Total	
	Freq.	%	Freq.	%	Freq.	%	Freq.	%	Freq.	%	Freq.	%	Freq.	%	Freq.	%	Freq.	%
<b>Sistemas de Informação (Bacharelado)</b>																		
Aprovado	19	82,6%	36	70,6%	3	100%	19	70,4%	29	90,6%	55	90,2%	28	77,8%	20	90,9%	209	82%
Reprovado (I)	2	8,7%	10	19,6%	0	0%	4	14,8%	0	0%	0	0%	1	2,8%	0	0%	17	6,7%
Reprovado (R)	1	4,3%	0	0%	0	0%	3	11,1%	1	3,1%	2	3,3%	6	16,7%	1	4,5%	14	5,5%
Trancamento	1	4,3%	5	9,8%	0	0%	1	3,7%	2	6,2%	4	6,6%	1	2,8%	1	4,5%	15	5,9%
Total	23	100%	51	100%	3	100%	27	100%	32	100%	61	100%	36	100%	22	100%	255	100%
<b>Teatro (Bacharelado)</b>																		
Aprovado	0	0%	0	0%	0	-	6	42,9%	5	83,3%	5	100%	7	50%	11	68,8%	34	59,6%
Reprovado (I)	0	0%	0	0%	0	-	2	14,3%	0	0%	0	0%	0	0%	0	0%	2	3,5%
Reprovado (R)	1	100%	0	0%	0	-	3	21,4%	1	16,7%	0	0%	4	28,6%	0	0%	9	15,8%
Trancamento	0	0%	1	100%	0	-	3	21,4%	0	0%	0	0%	3	21,4%	5	31,2%	12	21,1%
Total	1	100%	1	100%	0	-	14	100%	6	100%	5	100%	14	100%	16	100%	57	100%
<b>Teatro (Licenciatura)</b>																		
Aprovado	3	75%	15	62,5%	16	53,3%	21	60%	13	54,2%	8	40%	6	37,5%	30	66,7%	112	56,6%
Reprovado (I)	0	0%	4	16,7%	4	13,3%	7	20%	2	8,3%	1	5%	1	6,2%	0	0%	19	9,6%
Reprovado (R)	0	0%	1	4,2%	5	16,7%	1	2,9%	5	20,8%	5	25%	3	18,8%	8	17,8%	28	14,1%
Trancamento	1	25%	4	16,7%	5	16,7%	6	17,1%	4	16,7%	6	30%	6	37,5%	7	15,6%	39	19,7%
Total	4	100%	24	100%	30	100%	35	100%	24	100%	20	100%	16	100%	45	100%	198	100%
<b>Terapia Ocupacional (Bacharelado)</b>																		
Aprovado	80	83,3%	32	80%	0	-	1	50%	40	63,5%	11	73,3%	24	66,7%	20	83,3%	208	75,4%
Reprovado (I)	6	6,2%	5	12,5%	0	-	1	50%	0	0%	1	6,7%	1	2,8%	0	0%	14	5,1%
Reprovado (R)	1	1%	2	5%	0	-	0	0%	15	23,8%	1	6,7%	4	11,1%	2	8,3%	25	9,1%
Trancamento	9	9,4%	1	2,5%	0	-	0	0%	8	12,7%	2	13,3%	7	19,4%	2	8,3%	29	10,5%
Total	96	100%	40	100%	0	-	2	100%	63	100%	15	100%	36	100%	24	100%	276	100%
<b>Turismo (Bacharelado)</b>																		
Aprovado	57	71,2%	23	59%	2	66,7%	0	-	0	0%	10	62,5%	12	85,7%	0	0%	104	67,5%
Reprovado (I)	15	18,8%	10	25,6%	0	0%	0	-	1	100%	0	0%	0	0%	0	0%	26	16,9%
Reprovado (R)	3	3,8%	0	0%	0	0%	0	-	0	0%	4	25%	1	7,1%	0	0%	8	5,2%
Trancamento	5	6,2%	6	15,4%	1	33,3%	0	-	0	0%	2	12,5%	1	7,1%	1	100%	16	10,4%
Total	80	100%	39	100%	3	100%	0	-	1	100%	16	100%	14	100%	1	100%	154	100%

\* Foram destacadas na cor cinza as células em que o percentual de aprovados é menor do que o percentual geral de aprovados da atividade acadêmica curricular, considerando todo o período avaliado.

**Tabela 16: Avaliação da atividade LET223-Fundamentos de Libras no período de 2011 e 2018 (Continuação)**

Situação	2011		2012		2013		2014		2015		2016		2017		2018		Total	
	Freq.	%	Freq.	%	Freq.	%	Freq.	%	Freq.	%	Freq.	%	Freq.	%	Freq.	%	Freq.	%
<b>TOTAL</b>																		
Aprovado	1411	73,1%	1493	68,9%	1481	65,9%	1312	63,7%	1529	69,8%	1805	75,5%	1955	72,8%	1726	74,4%	12712	70,7%
Reprovado (I)	261	13,5%	342	15,8%	241	10,7%	342	16,6%	218	10%	4	0,2%	22	0,8%	4	0,2%	1434	8%
Reprovado (R)	56	2,9%	46	2,1%	277	12,3%	218	10,6%	271	12,4%	348	14,6%	446	16,6%	364	15,7%	2026	11,3%
Trancamento	201	10,4%	287	13,2%	249	11,1%	188	9,1%	171	7,8%	233	9,7%	262	9,8%	227	9,8%	1818	10,1%
Total	1929	100%	2168	100%	2248	100%	2060	100%	2189	100%	2390	100%	2685	100%	2321	100%	17990	100%

\* Foram destacadas na cor cinza as células as células em que o percentual de aprovados é menor do que o percentual geral de aprovados da atividade acadêmica curricular, considerando todo o período avaliado.

LET223–Fundamentos de Libras



Figura 15: Conceito obtido pelos estudantes na atividade acadêmica curricular LET223-Fundamentos de Libras no período de 2011 a 2018 na Faculdade de Letras.

**Tabela 17: Avaliação da atividade LET232-Estudos Tematicos de Linguistica Teorica e Descritiva no período de 2011 e 2018**

Situação	2011		2012		2013		2014		2015		2016		2017		2018		Total	
	Freq.	%	Freq.	%	Freq.	%	Freq.	%	Freq.	%	Freq.	%	Freq.	%	Freq.	%	Freq.	%
<b>Antropologia (Bacharelado)</b>																		
Aprovado	0	-	0	-	0	-	36	80%	31	73,8%	33	76,7%	35	79,5%	29	70,7%	164	76,3%
Reprovado (I)	0	-	0	-	0	-	0	0%	0	0%	0	0%	6	13,6%	0	0%	6	2,8%
Reprovado (R)	0	-	0	-	0	-	6	13,3%	9	21,4%	6	14%	0	0%	9	22%	30	14%
Trancamento	0	-	0	-	0	-	3	6,7%	2	4,8%	4	9,3%	3	6,8%	3	7,3%	15	7%
Total	0	-	0	-	0	-	45	100%	42	100%	43	100%	44	100%	41	100%	215	100%
<b>Letras Diurno (Bacharelado)</b>																		
Aprovado	77	70%	106	76,3%	56	68,3%	48	66,7%	43	60,6%	43	70,5%	34	65,4%	7	58,3%	414	69,1%
Reprovado (I)	7	6,4%	10	7,2%	5	6,1%	6	8,3%	7	9,9%	2	3,3%	8	15,4%	2	16,7%	47	7,8%
Reprovado (R)	9	8,2%	3	2,2%	5	6,1%	1	1,4%	11	15,5%	4	6,6%	1	1,9%	0	0%	34	5,7%
Trancamento	17	15,5%	20	14,4%	16	19,5%	17	23,6%	10	14,1%	12	19,7%	9	17,3%	3	25%	104	17,4%
Total	110	100%	139	100%	82	100%	72	100%	71	100%	61	100%	52	100%	12	100%	599	100%
<b>Letras Diurno (Licenciatura)</b>																		
Aprovado	55	84,6%	131	78,4%	95	79,2%	87	74,4%	126	86,3%	60	77,9%	83	70,9%	16	66,7%	653	78,4%
Reprovado (I)	0	0%	6	3,6%	2	1,7%	6	5,1%	3	2,1%	2	2,6%	8	6,8%	3	12,5%	30	3,6%
Reprovado (R)	7	10,8%	6	3,6%	6	5%	10	8,5%	11	7,5%	3	3,9%	4	3,4%	0	0%	47	5,6%
Trancamento	3	4,6%	24	14,4%	17	14,2%	14	12%	6	4,1%	12	15,6%	22	18,8%	5	20,8%	103	12,4%
Total	65	100%	167	100%	120	100%	117	100%	146	100%	77	100%	117	100%	24	100%	833	100%
<b>Letras Noturno (Bacharelado)</b>																		
Aprovado	11	47,8%	45	61,6%	18	60%	28	65,1%	55	72,4%	25	59,5%	21	63,6%	8	88,9%	211	64,1%
Reprovado (I)	2	8,7%	3	4,1%	2	6,7%	2	4,7%	1	1,3%	3	7,1%	4	12,1%	1	11,1%	18	5,5%
Reprovado (R)	3	13%	4	5,5%	6	20%	3	7%	8	10,5%	3	7,1%	2	6,1%	0	0%	29	8,8%
Trancamento	7	30,4%	21	28,8%	4	13,3%	10	23,3%	12	15,8%	11	26,2%	6	18,2%	0	0%	71	21,6%
Total	23	100%	73	100%	30	100%	43	100%	76	100%	42	100%	33	100%	9	100%	329	100%

\* Foram destacadas na cor cinza as células em que o percentual de aprovados é menor do que o percentual geral de aprovados da atividade acadêmica curricular, considerando todo o período avaliado.

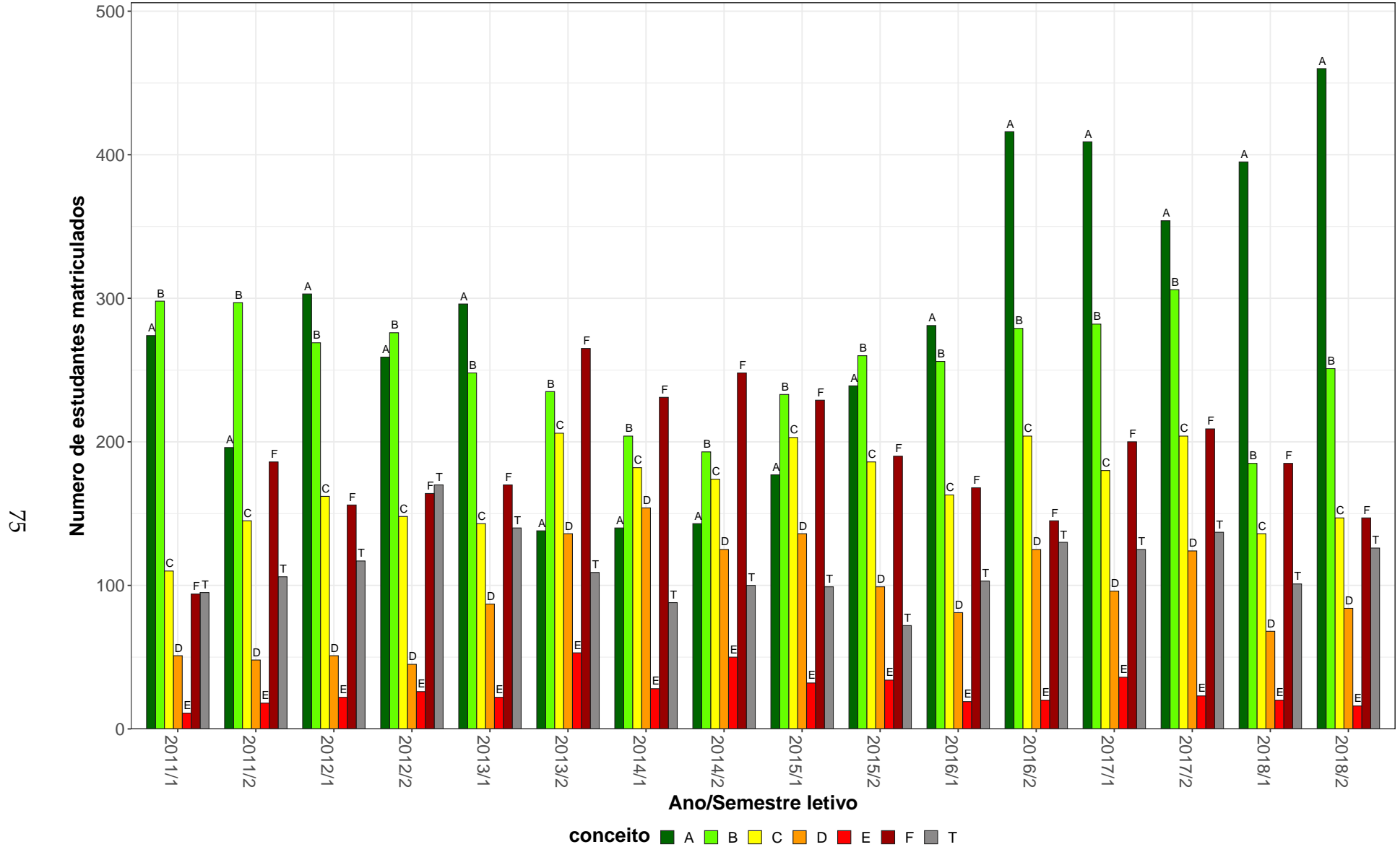
**Tabela 17: Avaliação da atividade LET232-Estudos Tematicos de Linguistica Teorica e Descritiva no período de 2011 e 2018 (Continuação)**

Situação	2011		2012		2013		2014		2015		2016		2017		2018		Total	
	Freq.	%	Freq.	%	Freq.	%	Freq.	%	Freq.	%	Freq.	%	Freq.	%	Freq.	%	Freq.	%
<b>Letras Noturno (Licenciatura)</b>																		
Aprovado	56	70%	109	66,9%	32	66,7%	74	64,3%	171	80,7%	115	81%	64	70,3%	30	76,9%	651	73,1%
Reprovado (I)	4	5%	14	8,6%	3	6,2%	7	6,1%	6	2,8%	2	1,4%	5	5,5%	7	17,9%	48	5,4%
Reprovado (R)	6	7,5%	12	7,4%	4	8,3%	15	13%	10	4,7%	6	4,2%	11	12,1%	0	0%	64	7,2%
Trancamento	14	17,5%	28	17,2%	9	18,8%	19	16,5%	25	11,8%	19	13,4%	11	12,1%	2	5,1%	127	14,3%
Total	80	100%	163	100%	48	100%	115	100%	212	100%	142	100%	91	100%	39	100%	890	100%
<b>TOTAL</b>																		
Aprovado	202	70,1%	394	71,5%	201	71,8%	277	69,6%	429	77,7%	276	75,6%	237	70,3%	90	72%	2106	72,7%
Reprovado (I)	16	5,6%	36	6,5%	12	4,3%	21	5,3%	17	3,1%	9	2,5%	31	9,2%	13	10,4%	155	5,4%
Reprovado (R)	25	8,7%	27	4,9%	21	7,5%	36	9%	50	9,1%	22	6%	18	5,3%	9	7,2%	208	7,2%
Trancamento	45	15,6%	94	17,1%	46	16,4%	64	16,1%	56	10,1%	58	15,9%	51	15,1%	13	10,4%	427	14,7%
Total	288	100%	551	100%	280	100%	398	100%	552	100%	365	100%	337	100%	125	100%	2896	100%

\* Foram destacadas na cor cinza as células as células em que o percentual de aprovados é menor do que o percentual geral de aprovados da atividade acadêmica curricular, considerando todo o período avaliado.

LET232–Estudos Tematicos de Linguistica Teorica e Descritiva



Figura 16: Conceito obtido pelos estudantes na atividade acadêmica curricular LET232-Estudos Tematicos de Linguistica Teorica e Descritiva no período de 2011 a 2018 na Faculdade de Letras.

**Tabela 18: Avaliação da atividade LET243-Linguística Aplicada ao Ensino no período de 2011 e 2018**

Situação	2011		2012		2013		2014		2015		2016		2017		2018		Total	
	Freq.	%	Freq.	%	Freq.	%	Freq.	%	Freq.	%	Freq.	%	Freq.	%	Freq.	%	Freq.	%
<b>Letras Diurno (Bacharelado)</b>																		
Aprovado	29	60,4%	11	39,3%	14	58,3%	16	51,6%	23	48,9%	13	39,4%	18	41,9%	0	-	124	48,8%
Reprovado (I)	10	20,8%	7	25%	3	12,5%	4	12,9%	9	19,1%	9	27,3%	5	11,6%	0	-	47	18,5%
Reprovado (R)	2	4,2%	0	0%	3	12,5%	3	9,7%	1	2,1%	1	3%	0	0%	0	-	10	3,9%
Trancamento	7	14,6%	10	35,7%	4	16,7%	8	25,8%	14	29,8%	10	30,3%	20	46,5%	0	-	73	28,7%
Total	48	100%	28	100%	24	100%	31	100%	47	100%	33	100%	43	100%	0	-	254	100%
<b>Letras Diurno (Licenciatura)</b>																		
Aprovado	120	83,9%	83	75,5%	154	86,5%	131	81,4%	172	81,5%	170	82,5%	175	66,5%	0	-	1005	79%
Reprovado (I)	9	6,3%	7	6,4%	5	2,8%	13	8,1%	17	8,1%	8	3,9%	22	8,4%	0	-	81	6,4%
Reprovado (R)	3	2,1%	1	0,9%	2	1,1%	3	1,9%	7	3,3%	4	1,9%	10	3,8%	0	-	30	2,4%
Trancamento	11	7,7%	19	17,3%	17	9,6%	14	8,7%	15	7,1%	24	11,7%	56	21,3%	0	-	156	12,3%
Total	143	100%	110	100%	178	100%	161	100%	211	100%	206	100%	263	100%	0	-	1272	100%
<b>Letras Noturno (Bacharelado)</b>																		
Aprovado	15	62,5%	13	44,8%	18	58,1%	19	63,3%	35	60,3%	11	35,5%	14	51,9%	0	-	125	54,3%
Reprovado (I)	1	4,2%	7	24,1%	4	12,9%	3	10%	2	3,4%	11	35,5%	0	0%	0	-	28	12,2%
Reprovado (R)	1	4,2%	1	3,4%	1	3,2%	1	3,3%	1	1,7%	1	3,2%	2	7,4%	0	-	8	3,5%
Trancamento	7	29,2%	8	27,6%	8	25,8%	7	23,3%	20	34,5%	8	25,8%	11	40,7%	0	-	69	30%
Total	24	100%	29	100%	31	100%	30	100%	58	100%	31	100%	27	100%	0	-	230	100%
<b>Letras Noturno (Licenciatura)</b>																		
Aprovado	138	85,2%	178	80,9%	196	75,1%	168	72,4%	217	74,6%	194	75,2%	194	64,5%	0	-	1285	74,5%
Reprovado (I)	3	1,9%	15	6,8%	19	7,3%	19	8,2%	29	10%	20	7,8%	26	8,6%	0	-	131	7,6%
Reprovado (R)	0	0%	6	2,7%	3	1,1%	8	3,4%	7	2,4%	10	3,9%	10	3,3%	0	-	44	2,6%
Trancamento	21	13%	21	9,5%	43	16,5%	37	15,9%	38	13,1%	34	13,2%	71	23,6%	0	-	265	15,4%
Total	162	100%	220	100%	261	100%	232	100%	291	100%	258	100%	301	100%	0	-	1725	100%

\* Foram destacadas na cor cinza as células em que o percentual de aprovados é menor do que o percentual geral de aprovados da atividade acadêmica curricular, considerando todo o período avaliado.

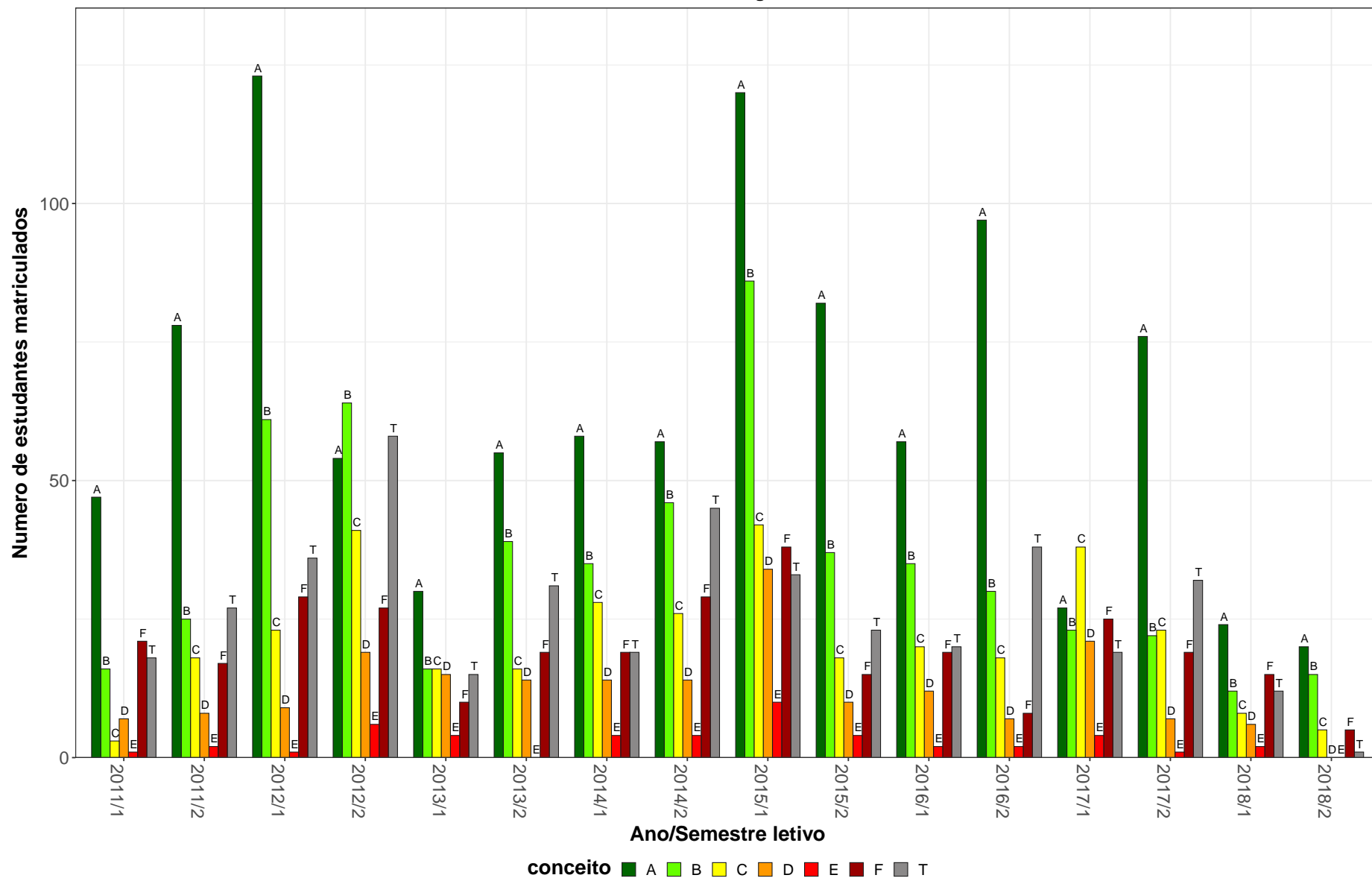

**Tabela 18: Avaliação da atividade LET243-Linguística Aplicada ao Ensino no período de 2011 e 2018 (Continuação)**

Situação	2011		2012		2013		2014		2015		2016		2017		2018		Total	
	Freq.	%	Freq.	%	Freq.	%	Freq.	%	Freq.	%	Freq.	%	Freq.	%	Freq.	%	Freq.	%
<b>TOTAL</b>																		
Aprovado	305	79,6%	285	73,6%	384	77,4%	334	73,6%	450	73,6%	388	73,5%	401	63,2%	0	-	2547	72,9%
Reprovado (I)	24	6,3%	36	9,3%	31	6,2%	39	8,6%	57	9,3%	48	9,1%	53	8,4%	0	-	288	8,2%
Reprovado (R)	7	1,8%	8	2,1%	9	1,8%	15	3,3%	16	2,6%	16	3%	22	3,5%	0	-	93	2,7%
Trancamento	47	12,3%	58	15%	72	14,5%	66	14,5%	88	14,4%	76	14,4%	158	24,9%	0	-	565	16,2%
Total	383	100%	387	100%	496	100%	454	100%	611	100%	528	100%	634	100%	0	-	3493	100%

\* Foram destacadas na cor cinza as células em que o percentual de aprovados é menor do que o percentual geral de aprovados da atividade acadêmica curricular, considerando todo o período avaliado.

LET243–Linguística Aplicada ao Ensino



Figura 17: Conceito obtido pelos estudantes na atividade acadêmica curricular LET243-Linguística Aplicada ao Ensino no período de 2011 a 2018 na Faculdade de Letras.

**Tabela 19: Avaliação da atividade LET261-Estudos Tematicos de Lingua e Linguistica Inglesa no período de 2011 e 2018**

Situação	2011		2012		2013		2014		2015		2016		2017		2018		Total	
	Freq.	%	Freq.	%	Freq.	%	Freq.	%	Freq.	%	Freq.	%	Freq.	%	Freq.	%	Freq.	%
<b>Letras Diurno (Bacharelado)</b>																		
Aprovado	14	63,6%	63	69,2%	32	65,3%	56	65,1%	36	73,5%	41	64,1%	20	60,6%	0	-	262	66,5%
Reprovado (I)	1	4,5%	2	2,2%	6	12,2%	9	10,5%	1	2%	5	7,8%	2	6,1%	0	-	26	6,6%
Reprovado (R)	0	0%	3	3,3%	2	4,1%	2	2,3%	2	4,1%	10	15,6%	2	6,1%	0	-	21	5,3%
Trancamento	7	31,8%	23	25,3%	9	18,4%	19	22,1%	10	20,4%	8	12,5%	9	27,3%	0	-	85	21,6%
Total	22	100%	91	100%	49	100%	86	100%	49	100%	64	100%	33	100%	0	-	394	100%
<b>Letras Diurno (Licenciatura)</b>																		
Aprovado	15	60%	74	83,1%	37	77,1%	64	68,1%	45	86,5%	40	66,7%	19	54,3%	0	-	294	73%
Reprovado (I)	5	20%	0	0%	4	8,3%	9	9,6%	2	3,8%	4	6,7%	2	5,7%	0	-	26	6,5%
Reprovado (R)	0	0%	3	3,4%	0	0%	6	6,4%	0	0%	7	11,7%	2	5,7%	0	-	18	4,5%
Trancamento	5	20%	12	13,5%	7	14,6%	15	16%	5	9,6%	9	15%	12	34,3%	0	-	65	16,1%
Total	25	100%	89	100%	48	100%	94	100%	52	100%	60	100%	35	100%	0	-	403	100%
<b>Letras Noturno (Bacharelado)</b>																		
Aprovado	9	52,9%	41	47,1%	23	46,9%	35	58,3%	35	76,1%	19	50%	7	63,6%	0	-	169	54,9%
Reprovado (I)	3	17,6%	8	9,2%	6	12,2%	8	13,3%	2	4,3%	4	10,5%	1	9,1%	0	-	32	10,4%
Reprovado (R)	0	0%	10	11,5%	5	10,2%	7	11,7%	2	4,3%	7	18,4%	0	0%	0	-	31	10,1%
Trancamento	5	29,4%	28	32,2%	15	30,6%	10	16,7%	7	15,2%	8	21,1%	3	27,3%	0	-	76	24,7%
Total	17	100%	87	100%	49	100%	60	100%	46	100%	38	100%	11	100%	0	-	308	100%
<b>Letras Noturno (Licenciatura)</b>																		
Aprovado	20	83,3%	77	72%	44	73,3%	50	64,9%	56	80%	55	73,3%	32	82,1%	0	-	334	73,9%
Reprovado (I)	1	4,2%	7	6,5%	2	3,3%	10	13%	4	5,7%	5	6,7%	2	5,1%	0	-	31	6,9%
Reprovado (R)	0	0%	8	7,5%	4	6,7%	1	1,3%	2	2,9%	5	6,7%	3	7,7%	0	-	23	5,1%
Trancamento	3	12,5%	15	14%	10	16,7%	16	20,8%	8	11,4%	10	13,3%	2	5,1%	0	-	64	14,2%
Total	24	100%	107	100%	60	100%	77	100%	70	100%	75	100%	39	100%	0	-	452	100%

\* Foram destacadas na cor cinza as células em que o percentual de aprovados é menor do que o percentual geral de aprovados da atividade acadêmica curricular, considerando todo o período avaliado.

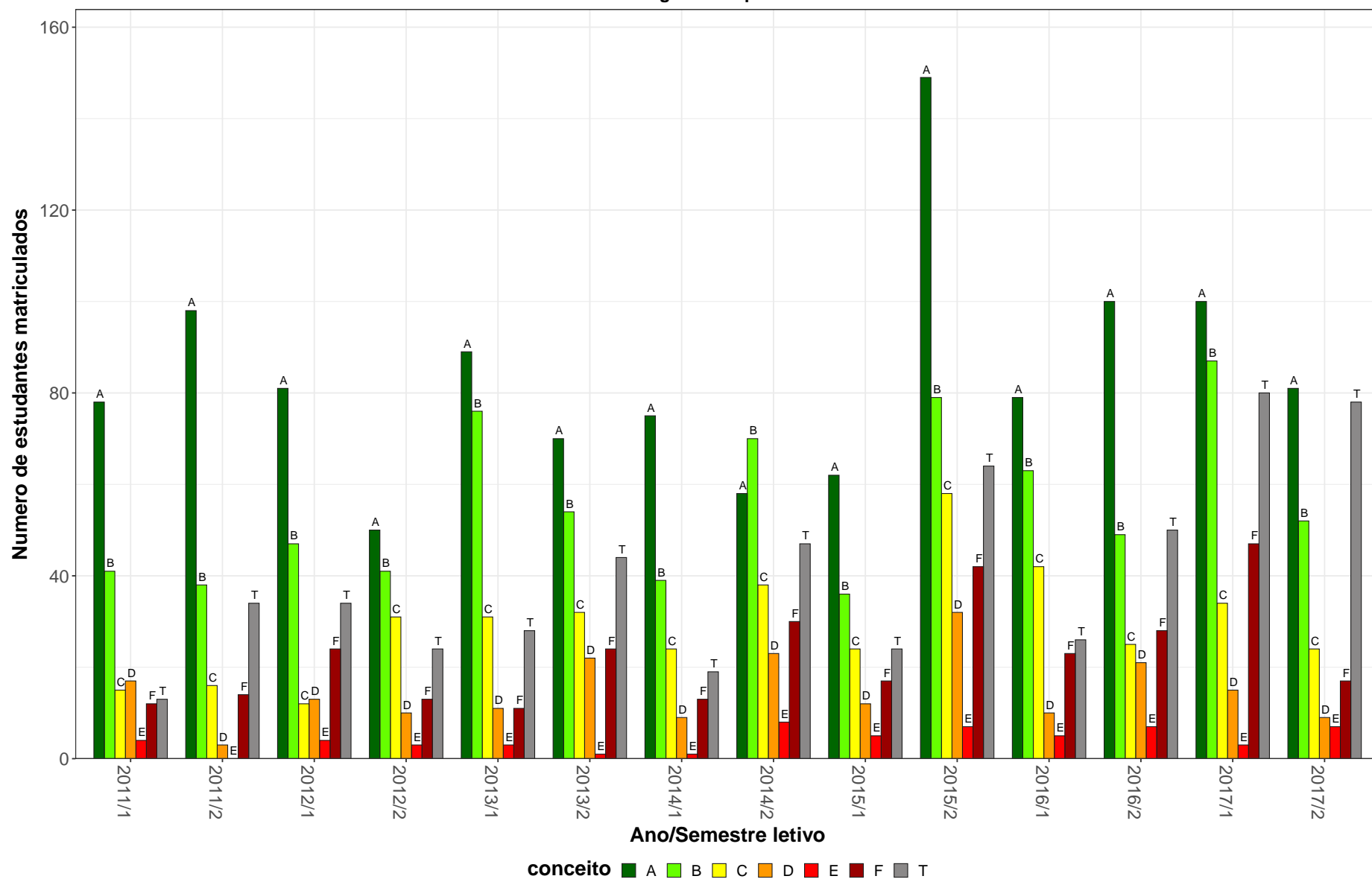
**Tabela 19: Avaliação da atividade LET261-Estudos Tematicos de Lingua e Linguistica Inglesa no período de 2011 e 2018 (Continuação)**

Situação	2011		2012		2013		2014		2015		2016		2017		2018		Total	
	Freq.	%	Freq.	%	Freq.	%	Freq.	%	Freq.	%	Freq.	%	Freq.	%	Freq.	%	Freq.	%
<b>TOTAL</b>																		
Aprovado	58	65,9%	256	67%	136	65,7%	205	64,7%	174	78,7%	155	65,4%	78	66,1%	0	-	1062	67,6%
Reprovado (I)	10	11,4%	17	4,5%	19	9,2%	36	11,4%	10	4,5%	18	7,6%	7	5,9%	0	-	117	7,5%
Reprovado (R)	0	0%	26	6,8%	11	5,3%	16	5%	6	2,7%	29	12,2%	7	5,9%	0	-	95	6,1%
Trancamento	20	22,7%	83	21,7%	41	19,8%	60	18,9%	31	14%	35	14,8%	26	22%	0	-	296	18,9%
Total	88	100%	382	100%	207	100%	317	100%	221	100%	237	100%	118	100%	0	-	1570	100%

\* Foram destacadas na cor cinza as células em que o percentual de aprovados é menor do que o percentual geral de aprovados da atividade acadêmica curricular, considerando todo o período avaliado.

LET261–Estudos Tematicos de Lingua e Linguistica Inglesa

84



Figura 18: Conceito obtido pelos estudantes na atividade acadêmica curricular LET261-Estudos Tematicos de Lingua e Linguistica Inglesa no período de 2011 a 2018 na Faculdade de Letras.

**Tabela 20: Avaliação da atividade LET285-Estudos Tematicos de Literatura Brasileira no período de 2011 e 2018**

Situação	2011		2012		2013		2014		2015		2016		2017		2018		Total	
	Freq.	%	Freq.	%	Freq.	%	Freq.	%	Freq.	%	Freq.	%	Freq.	%	Freq.	%	Freq.	%
<b>Letras Diurno (Bacharelado)</b>																		
Aprovado	74	83,1%	68	73,9%	134	74%	56	68,3%	60	69,8%	32	53,3%	39	53,4%	16	76,2%	479	70%
Reprovado (I)	4	4,5%	4	4,3%	11	6,1%	5	6,1%	7	8,1%	2	3,3%	8	11%	1	4,8%	42	6,1%
Reprovado (R)	1	1,1%	6	6,5%	17	9,4%	2	2,4%	5	5,8%	5	8,3%	7	9,6%	0	0%	43	6,3%
Trancamento	10	11,2%	14	15,2%	19	10,5%	19	23,2%	14	16,3%	21	35%	19	26%	4	19%	120	17,5%
Total	89	100%	92	100%	181	100%	82	100%	86	100%	60	100%	73	100%	21	100%	684	100%
<b>Letras Diurno (Licenciatura)</b>																		
Aprovado	207	85,9%	153	82,3%	224	76,7%	110	71,9%	129	82,7%	124	76,5%	125	77,6%	41	83,7%	1113	79,5%
Reprovado (I)	9	3,7%	5	2,7%	13	4,5%	7	4,6%	3	1,9%	3	1,9%	1	0,6%	0	0%	41	2,9%
Reprovado (R)	5	2,1%	10	5,4%	17	5,8%	15	9,8%	10	6,4%	12	7,4%	9	5,6%	3	6,1%	81	5,8%
Trancamento	20	8,3%	18	9,7%	38	13%	21	13,7%	14	9%	23	14,2%	26	16,1%	5	10,2%	165	11,8%
Total	241	100%	186	100%	292	100%	153	100%	156	100%	162	100%	161	100%	49	100%	1400	100%
<b>Letras Noturno (Bacharelado)</b>																		
Aprovado	67	69,8%	68	64,8%	83	65,9%	61	75,3%	79	75,2%	79	71,8%	71	76,3%	36	76,6%	544	71,3%
Reprovado (I)	6	6,2%	10	9,5%	9	7,1%	6	7,4%	9	8,6%	2	1,8%	4	4,3%	4	8,5%	50	6,6%
Reprovado (R)	3	3,1%	8	7,6%	6	4,8%	9	11,1%	11	10,5%	12	10,9%	5	5,4%	1	2,1%	55	7,2%
Trancamento	20	20,8%	19	18,1%	28	22,2%	5	6,2%	6	5,7%	17	15,5%	13	14%	6	12,8%	114	14,9%
Total	96	100%	105	100%	126	100%	81	100%	105	100%	110	100%	93	100%	47	100%	763	100%
<b>Letras Noturno (Licenciatura)</b>																		
Aprovado	253	84,6%	229	72,9%	310	76,7%	184	72,4%	248	78,5%	222	72,5%	174	75,3%	133	78,2%	1753	76,4%
Reprovado (I)	6	2%	13	4,1%	23	5,7%	11	4,3%	16	5,1%	10	3,3%	11	4,8%	17	10%	107	4,7%
Reprovado (R)	7	2,3%	19	6,1%	27	6,7%	26	10,2%	28	8,9%	25	8,2%	16	6,9%	10	5,9%	158	6,9%
Trancamento	33	11%	53	16,9%	44	10,9%	33	13%	24	7,6%	49	16%	30	13%	10	5,9%	276	12%
Total	299	100%	314	100%	404	100%	254	100%	316	100%	306	100%	231	100%	170	100%	2294	100%

\* Foram destacadas na cor cinza as células em que o percentual de aprovados é menor do que o percentual geral de aprovados da atividade acadêmica curricular, considerando todo o período avaliado.

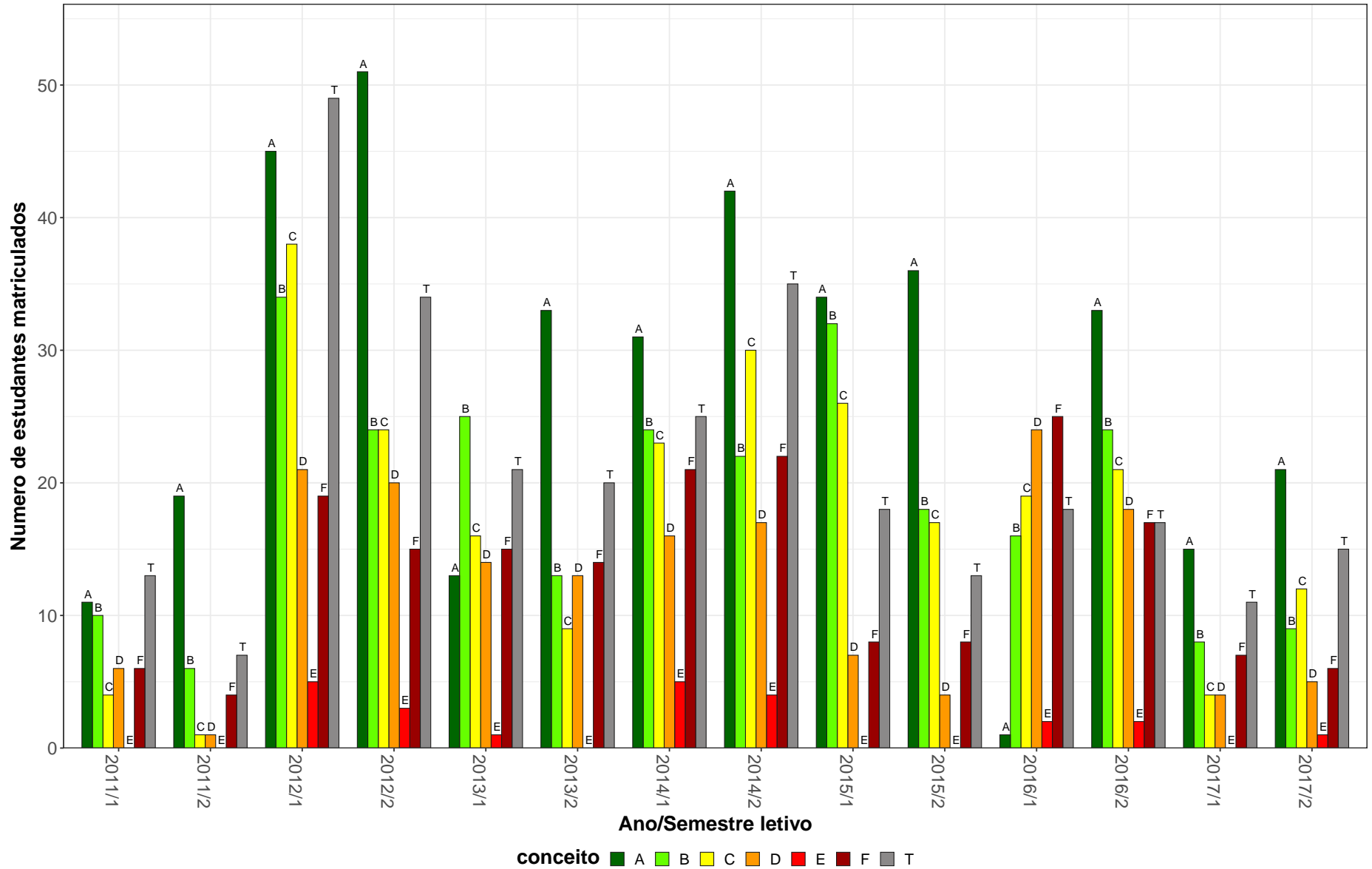
**Tabela 20: Avaliação da atividade LET285-Estudos Temáticos de Literatura Brasileira no período de 2011 e 2018 (Continuação)**

Situação	2011		2012		2013		2014		2015		2016		2017		2018		Total	
	Freq.	%	Freq.	%	Freq.	%	Freq.	%	Freq.	%	Freq.	%	Freq.	%	Freq.	%	Freq.	%
<b>TOTAL</b>																		
Aprovado	608	81%	518	74,3%	753	74,9%	411	72%	521	77,1%	459	71,7%	409	73,3%	226	78,7%	3905	75,3%
Reprovado (I)	36	4,8%	32	4,6%	56	5,6%	29	5,1%	37	5,5%	17	2,7%	24	4,3%	22	7,7%	253	4,9%
Reprovado (R)	16	2,1%	43	6,2%	67	6,7%	53	9,3%	57	8,4%	54	8,4%	37	6,6%	14	4,9%	341	6,6%
Trancamento	91	12,1%	104	14,9%	130	12,9%	78	13,7%	61	9%	110	17,2%	88	15,8%	25	8,7%	687	13,2%
Total	751	100%	697	100%	1006	100%	571	100%	676	100%	640	100%	558	100%	287	100%	5186	100%

\* Foram destacadas na cor cinza as células em que o percentual de aprovados é menor do que o percentual geral de aprovados da atividade acadêmica curricular, considerando todo o período avaliado.

LET285–Estudos Tematicos de Literatura Brasileira



Figura 19: Conceito obtido pelos estudantes na atividade acadêmica curricular LET285-Estudos Tematicos de Literatura Brasileira no período de 2011 a 2018 na Faculdade de Letras.



**Tabela 21: Avaliação da atividade LET287-Estudos Tematicos em Literaturas de Lingua Inglesa A no período de 2011 e 2018**

Situação	2011		2012		2013		2014		2015		2016		2017		2018		Total	
	Freq.	%	Freq.	%	Freq.	%	Freq.	%	Freq.	%	Freq.	%	Freq.	%	Freq.	%	Freq.	%
<b>Letras Diurno (Bacharelado)</b>																		
Aprovado	125	82,2%	158	76%	142	76,3%	116	76,3%	93	82,3%	90	80,4%	81	65,9%	0	-	805	77%
Reprovado (I)	7	4,6%	5	2,4%	11	5,9%	6	3,9%	2	1,8%	10	8,9%	4	3,3%	0	-	45	4,3%
Reprovado (R)	4	2,6%	7	3,4%	13	7%	12	7,9%	4	3,5%	5	4,5%	6	4,9%	0	-	51	4,9%
Trancamento	16	10,5%	38	18,3%	20	10,8%	18	11,8%	14	12,4%	7	6,2%	32	26%	0	-	145	13,9%
Total	152	100%	208	100%	186	100%	152	100%	113	100%	112	100%	123	100%	0	-	1046	100%
<b>Letras Diurno (Licenciatura)</b>																		
Aprovado	102	82,9%	114	76,5%	113	67,7%	133	71,9%	141	79,2%	133	81,1%	74	71,2%	0	-	810	75,7%
Reprovado (I)	4	3,3%	3	2%	11	6,6%	6	3,2%	14	7,9%	11	6,7%	5	4,8%	0	-	54	5%
Reprovado (R)	2	1,6%	4	2,7%	17	10,2%	15	8,1%	2	1,1%	1	0,6%	4	3,8%	0	-	45	4,2%
Trancamento	15	12,2%	28	18,8%	26	15,6%	31	16,8%	21	11,8%	19	11,6%	21	20,2%	0	-	161	15%
Total	123	100%	149	100%	167	100%	185	100%	178	100%	164	100%	104	100%	0	-	1070	100%
<b>Letras Noturno (Bacharelado)</b>																		
Aprovado	55	66,3%	61	54%	76	66,7%	74	69,2%	59	59%	54	64,3%	43	49,4%	0	-	422	61,3%
Reprovado (I)	5	6%	16	14,2%	7	6,1%	13	12,1%	13	13%	10	11,9%	12	13,8%	0	-	76	11%
Reprovado (R)	5	6%	6	5,3%	6	5,3%	4	3,7%	6	6%	6	7,1%	3	3,4%	0	-	36	5,2%
Trancamento	18	21,7%	30	26,5%	25	21,9%	16	15%	22	22%	14	16,7%	29	33,3%	0	-	154	22,4%
Total	83	100%	113	100%	114	100%	107	100%	100	100%	84	100%	87	100%	0	-	688	100%
<b>Letras Noturno (Licenciatura)</b>																		
Aprovado	106	73,6%	89	74,2%	97	64,7%	124	71,3%	108	64,7%	134	83,8%	139	68,1%	0	-	797	71,2%
Reprovado (I)	8	5,6%	5	4,2%	12	8%	15	8,6%	16	9,6%	10	6,2%	13	6,4%	0	-	79	7,1%
Reprovado (R)	8	5,6%	4	3,3%	13	8,7%	9	5,2%	21	12,6%	9	5,6%	5	2,5%	0	-	69	6,2%
Trancamento	22	15,3%	22	18,3%	28	18,7%	26	14,9%	22	13,2%	7	4,4%	47	23%	0	-	174	15,5%
Total	144	100%	120	100%	150	100%	174	100%	167	100%	160	100%	204	100%	0	-	1119	100%

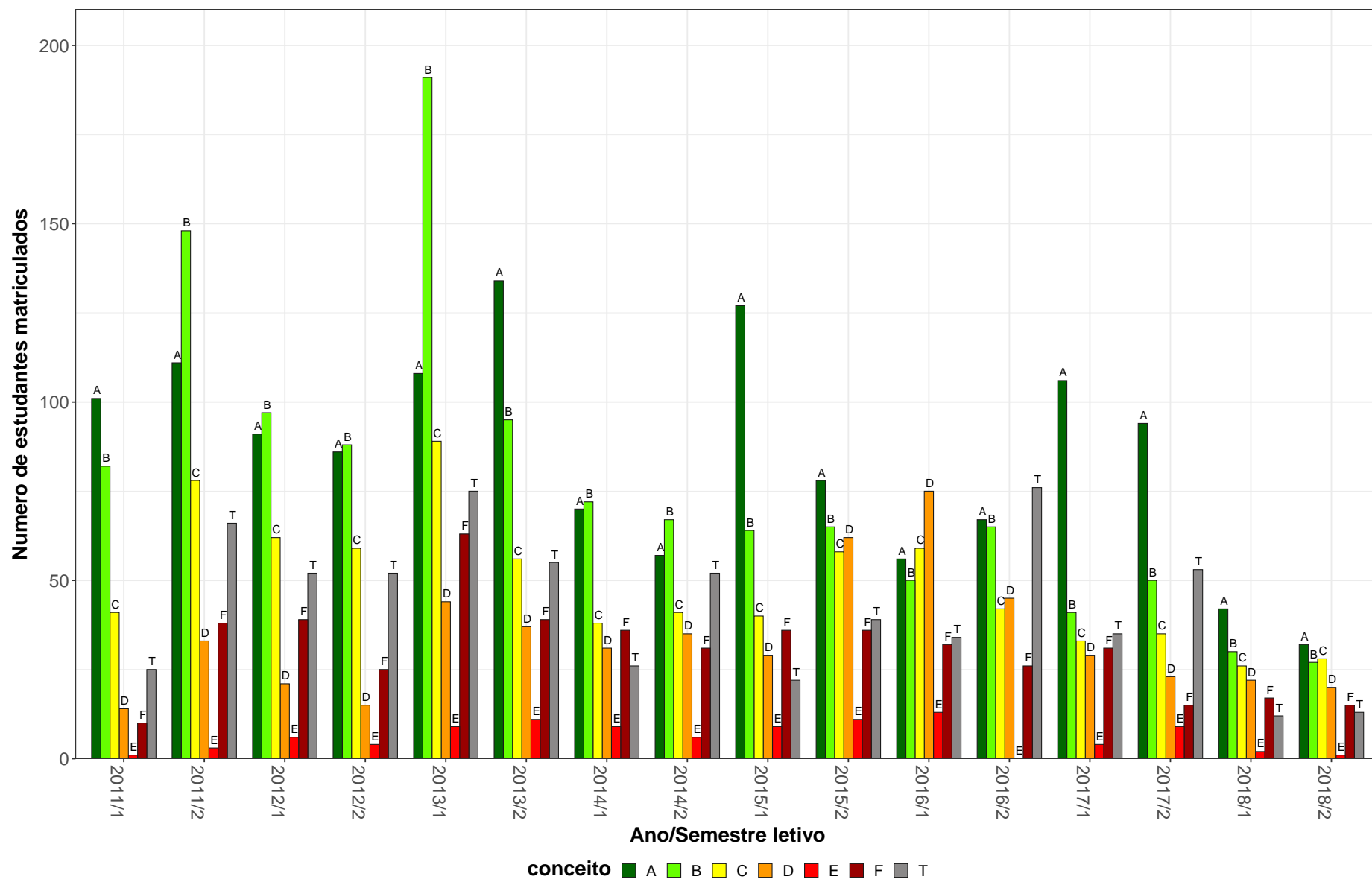
\* Foram destacadas na cor cinza as células em que o percentual de aprovados é menor do que o percentual geral de aprovados da atividade acadêmica curricular, considerando todo o período avaliado.

**Tabela 21: Avaliação da atividade LET287-Estudos Tematicos em Literaturas de Lingua Inglesa A no período de 2011 e 2018 (Continuação)**

Situação	2011		2012		2013		2014		2015		2016		2017		2018		Total		
	Freq.	%	Freq.	%	Freq.	%	Freq.	%	Freq.	%	Freq.	%	Freq.	%	Freq.	%	Freq.	%	
<b>TOTAL</b>																			
Aprovado	397	77,2%	427	70,9%	429	69,4%	447	72,3%	401	71,6%	413	79,1%	339	65,2%	0	-	2853	72,2%	
Reprovado (I)	26	5,1%	30	5%	41	6,6%	40	6,5%	45	8%	41	7,9%	34	6,5%	0	-	257	6,5%	
Reprovado (R)	19	3,7%	23	3,8%	49	7,9%	40	6,5%	34	6,1%	21	4%	18	3,5%	0	-	204	5,2%	
Trancamento	72	14%	122	20,3%	99	16%	91	14,7%	80	14,3%	47	9%	129	24,8%	0	-	640	16,2%	
Total	514	100%	602	100%	618	100%	618	100%	560	100%	522	100%	520	100%	0	-	3954	100%	

\* Foram destacadas na cor cinza as células em que o percentual de aprovados é menor do que o percentual geral de aprovados da atividade acadêmica curricular, considerando todo o período avaliado.

LET287–Estudos Tematicos em Literaturas de Lingua Inglesa A



Figura 20: Conceito obtido pelos estudantes na atividade acadêmica curricular LET287-Estudos Tematicos em Literaturas de Lingua Inglesa A no período de 2011 a 2018 na Faculdade de Letras.

## 2.2 Atividades acadêmicas curriculares ofertadas pelo Departamento STL

**Tabela 22: Avaliação da atividade STL004-Teoria da Literatura I no período de 2011 e 2018**

Situação	2011		2012		2013		2014		2015		2016		2017		2018		Total	
	Freq.	%	Freq.	%	Freq.	%	Freq.	%	Freq.	%	Freq.	%	Freq.	%	Freq.	%	Freq.	%
<b>Letras Diurno (Bacharelado)</b>																		
Aprovado	48	75%	72	85,7%	52	68,4%	50	66,7%	49	73,1%	48	76,2%	37	68,5%	0	-	356	73,7%
Reprovado (I)	4	6,2%	3	3,6%	13	17,1%	8	10,7%	9	13,4%	3	4,8%	8	14,8%	0	-	48	9,9%
Reprovado (R)	7	10,9%	2	2,4%	2	2,6%	6	8%	1	1,5%	2	3,2%	0	0%	0	-	20	4,1%
Trancamento	5	7,8%	7	8,3%	9	11,8%	11	14,7%	8	11,9%	10	15,9%	9	16,7%	0	-	59	12,2%
Total	64	100%	84	100%	76	100%	75	100%	67	100%	63	100%	54	100%	0	-	483	100%
<b>Letras Diurno (Licenciatura)</b>																		
Aprovado	87	80,6%	80	80,8%	82	81,2%	63	66,3%	79	75,2%	88	79,3%	99	77,3%	0	-	578	77,4%
Reprovado (I)	7	6,5%	2	2%	7	6,9%	9	9,5%	14	13,3%	8	7,2%	8	6,2%	0	-	55	7,4%
Reprovado (R)	8	7,4%	4	4%	3	3%	3	3,2%	5	4,8%	3	2,7%	5	3,9%	0	-	31	4,1%
Trancamento	6	5,6%	13	13,1%	9	8,9%	20	21,1%	7	6,7%	12	10,8%	16	12,5%	0	-	83	11,1%
Total	108	100%	99	100%	101	100%	95	100%	105	100%	111	100%	128	100%	0	-	747	100%
<b>Letras Noturno (Bacharelado)</b>																		
Aprovado	69	69,7%	53	75,7%	62	56,4%	58	49,6%	64	53,8%	61	57,5%	74	71,2%	0	-	441	60,8%
Reprovado (I)	10	10,1%	7	10%	14	12,7%	32	27,4%	11	9,2%	11	10,4%	9	8,7%	0	-	94	13%
Reprovado (R)	2	2%	1	1,4%	10	9,1%	3	2,6%	22	18,5%	15	14,2%	2	1,9%	0	-	55	7,6%
Trancamento	18	18,2%	9	12,9%	24	21,8%	24	20,5%	22	18,5%	19	17,9%	19	18,3%	0	-	135	18,6%
Total	99	100%	70	100%	110	100%	117	100%	119	100%	106	100%	104	100%	0	-	725	100%
<b>Letras Noturno (Licenciatura)</b>																		
Aprovado	173	79,4%	152	72,7%	167	63,7%	108	55,7%	103	55,7%	128	68,4%	130	70,3%	0	-	961	66,7%
Reprovado (I)	14	6,4%	22	10,5%	39	14,9%	34	17,5%	16	8,6%	11	5,9%	14	7,6%	0	-	150	10,4%
Reprovado (R)	3	1,4%	12	5,7%	18	6,9%	10	5,2%	37	20%	17	9,1%	1	0,5%	0	-	98	6,8%
Trancamento	28	12,8%	23	11%	38	14,5%	42	21,6%	29	15,7%	31	16,6%	40	21,6%	0	-	231	16%
Total	218	100%	209	100%	262	100%	194	100%	185	100%	187	100%	185	100%	0	-	1440	100%

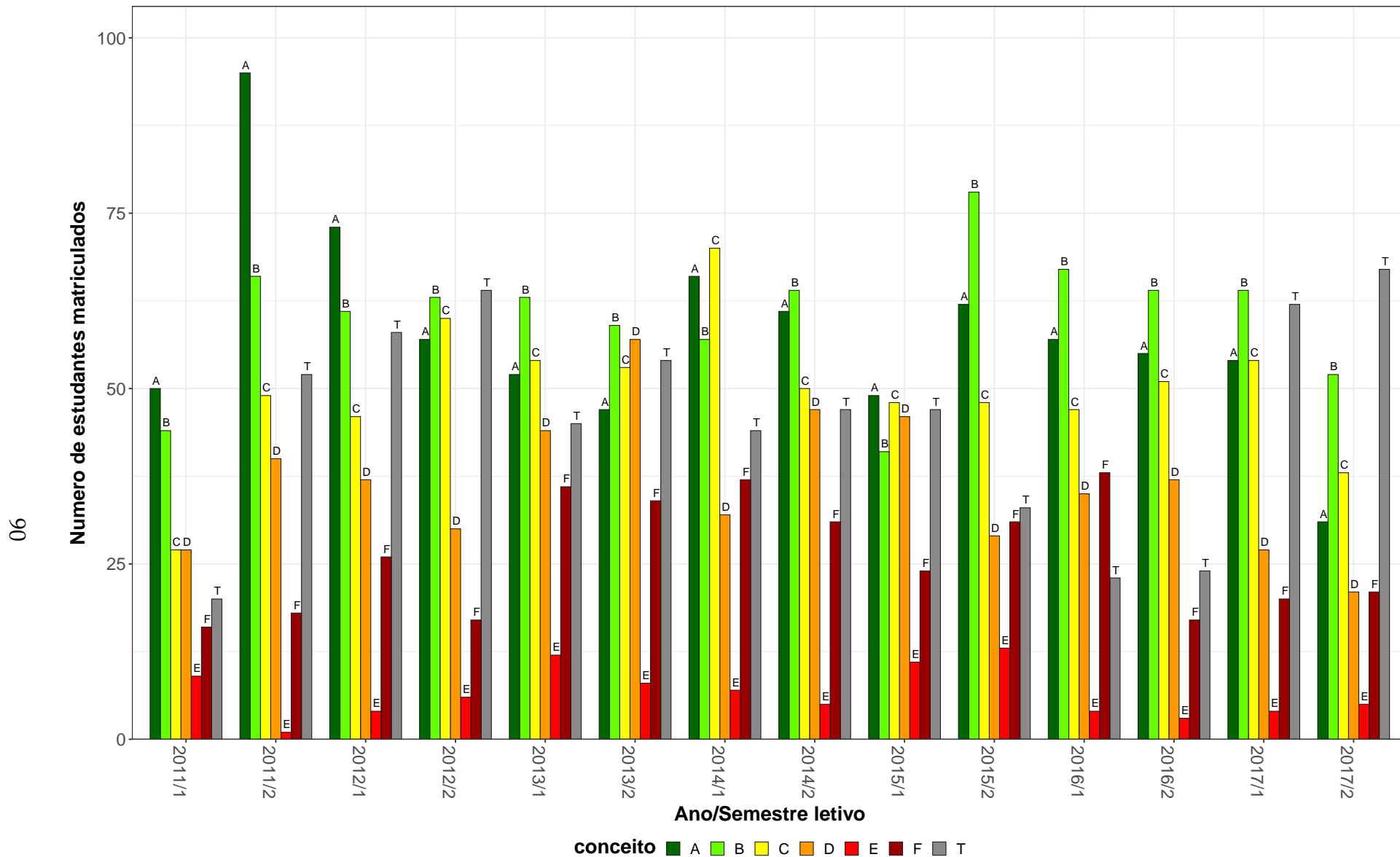
\* Foram destacadas na cor cinza as células em que o percentual de aprovados é menor do que o percentual geral de aprovados da atividade acadêmica curricular, considerando todo o período avaliado.

**Tabela 22: Avaliação da atividade STL004-Teoria da Literatura I no período de 2011 e 2018 (Continuação)**

Situação	2011		2012		2013		2014		2015		2016		2017		2018		Total	
	Freq.	%	Freq.	%	Freq.	%	Freq.	%	Freq.	%	Freq.	%	Freq.	%	Freq.	%	Freq.	%
<b>TOTAL</b>																		
Aprovado	378	77,1%	359	77,2%	370	66,4%	280	58%	295	62%	325	69,6%	340	72,2%	0	-	2347	68,8%
Reprovado (I)	35	7,1%	34	7,3%	74	13,3%	83	17,2%	50	10,5%	33	7,1%	39	8,3%	0	-	348	10,2%
Reprovado (R)	20	4,1%	19	4,1%	33	5,9%	22	4,6%	65	13,7%	37	7,9%	8	1,7%	0	-	204	6%
Trancamento	57	11,6%	53	11,4%	80	14,4%	98	20,3%	66	13,9%	72	15,4%	84	17,8%	0	-	510	15%
Total	490	100%	465	100%	557	100%	483	100%	476	100%	467	100%	471	100%	0	-	3409	100%

\* Foram destacadas na cor cinza as células as células em que o percentual de aprovados é menor do que o percentual geral de aprovados da atividade acadêmica curricular, considerando todo o período avaliado.

STL004–Teoria da Literatura I



Figura 21: Conceito obtido pelos estudantes na atividade acadêmica curricular STL004-Teoria da Literatura I no período de 2011 a 2018 na Faculdade de Letras.

**Tabela 23: Avaliação da atividade STL005-Teoria da Literatura II no período de 2011 e 2018**

Situação	2011		2012		2013		2014		2015		2016		2017		2018		Total	
	Freq.	%	Freq.	%	Freq.	%	Freq.	%	Freq.	%	Freq.	%	Freq.	%	Freq.	%	Freq.	%
<b>Letras Diurno (Bacharelado)</b>																		
Aprovado	44	81,5%	65	79,3%	57	85,1%	47	69,1%	33	68,8%	44	75,9%	38	74,5%	0	-	328	76,6%
Reprovado (I)	3	5,6%	3	3,7%	0	0%	8	11,8%	3	6,2%	2	3,4%	5	9,8%	0	-	24	5,6%
Reprovado (R)	3	5,6%	9	11%	5	7,5%	3	4,4%	1	2,1%	2	3,4%	0	0%	0	-	23	5,4%
Trancamento	4	7,4%	5	6,1%	5	7,5%	10	14,7%	11	22,9%	10	17,2%	8	15,7%	0	-	53	12,4%
Total	54	100%	82	100%	67	100%	68	100%	48	100%	58	100%	51	100%	0	-	428	100%
<b>Letras Diurno (Licenciatura)</b>																		
Aprovado	94	84,7%	72	74,2%	72	76,6%	61	63,5%	79	76,7%	69	78,4%	96	85%	0	-	543	77,4%
Reprovado (I)	5	4,5%	4	4,1%	5	5,3%	12	12,5%	6	5,8%	8	9,1%	5	4,4%	0	-	45	6,4%
Reprovado (R)	5	4,5%	12	12,4%	9	9,6%	5	5,2%	10	9,7%	2	2,3%	2	1,8%	0	-	45	6,4%
Trancamento	7	6,3%	9	9,3%	8	8,5%	18	18,8%	8	7,8%	9	10,2%	10	8,8%	0	-	69	9,8%
Total	111	100%	97	100%	94	100%	96	100%	103	100%	88	100%	113	100%	0	-	702	100%
<b>Letras Noturno (Bacharelado)</b>																		
Aprovado	80	80%	46	62,2%	59	64,8%	56	76,7%	44	77,2%	47	68,1%	49	59,8%	0	-	381	69,8%
Reprovado (I)	9	9%	8	10,8%	7	7,7%	6	8,2%	4	7%	3	4,3%	6	7,3%	0	-	43	7,9%
Reprovado (R)	2	2%	7	9,5%	2	2,2%	3	4,1%	2	3,5%	4	5,8%	4	4,9%	0	-	24	4,4%
Trancamento	9	9%	13	17,6%	23	25,3%	8	11%	7	12,3%	15	21,7%	23	28%	0	-	98	17,9%
Total	100	100%	74	100%	91	100%	73	100%	57	100%	69	100%	82	100%	0	-	546	100%
<b>Letras Noturno (Licenciatura)</b>																		
Aprovado	183	84,7%	132	66%	143	59,6%	138	69%	87	69,6%	120	82,2%	112	83%	0	-	915	72,5%
Reprovado (I)	9	4,2%	24	12%	27	11,2%	11	5,5%	5	4%	5	3,4%	8	5,9%	0	-	89	7,1%
Reprovado (R)	5	2,3%	12	6%	40	16,7%	28	14%	13	10,4%	5	3,4%	2	1,5%	0	-	105	8,3%
Trancamento	19	8,8%	32	16%	30	12,5%	23	11,5%	20	16%	16	11%	13	9,6%	0	-	153	12,1%
Total	216	100%	200	100%	240	100%	200	100%	125	100%	146	100%	135	100%	0	-	1262	100%

\* Foram destacadas na cor cinza as células em que o percentual de aprovados é menor do que o percentual geral de aprovados da atividade acadêmica curricular, considerando todo o período avaliado.

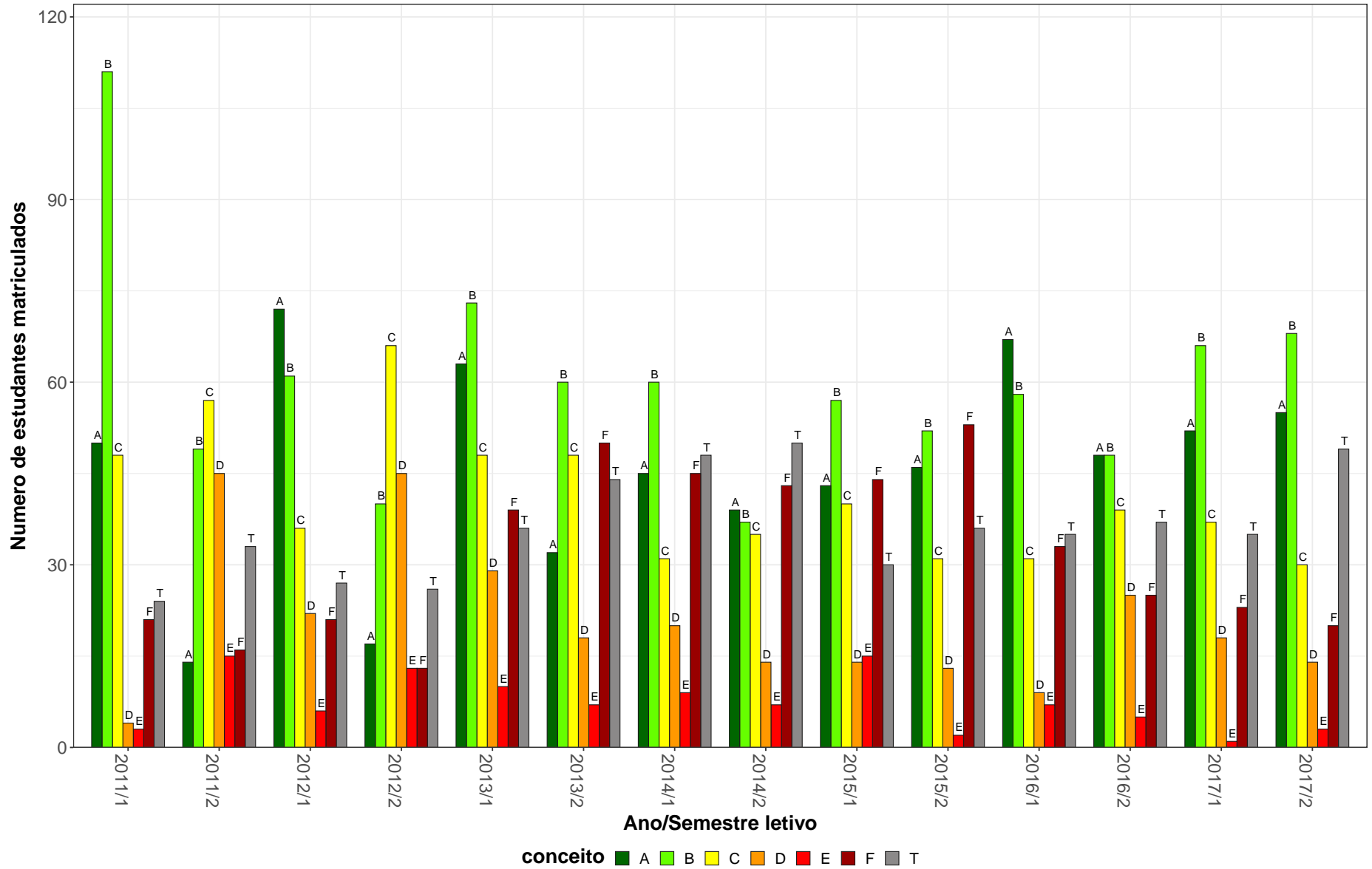
**Tabela 23: Avaliação da atividade STL005-Teoria da Literatura II no período de 2011 e 2018 (Continuação)**

Situação	2011		2012		2013		2014		2015		2016		2017		2018		Total	
	Freq.	%	Freq.	%	Freq.	%	Freq.	%	Freq.	%	Freq.	%	Freq.	%	Freq.	%	Freq.	%
<b>TOTAL</b>																		
Aprovado	402	83,4%	319	69,7%	332	67,2%	302	68,9%	246	72,8%	280	77,3%	295	77,4%	0	-	2176	73,7%
Reprovado (I)	26	5,4%	40	8,7%	40	8,1%	38	8,7%	18	5,3%	18	5%	24	6,3%	0	-	204	6,9%
Reprovado (R)	15	3,1%	40	8,7%	56	11,3%	39	8,9%	26	7,7%	13	3,6%	8	2,1%	0	-	197	6,7%
Trancamento	39	8,1%	59	12,9%	66	13,4%	59	13,5%	48	14,2%	51	14,1%	54	14,2%	0	-	376	12,7%
Total	482	100%	458	100%	494	100%	438	100%	338	100%	362	100%	381	100%	0	-	2953	100%

\* Foram destacadas na cor cinza as células as células em que o percentual de aprovados é menor do que o percentual geral de aprovados da atividade acadêmica curricular, considerando todo o período avaliado.



STL005–Teoria da Literatura II



Figura 22: Conceito obtido pelos estudantes na atividade acadêmica curricular STL005-Teoria da Literatura II no período de 2011 a 2018 na Faculdade de Letras.

## 2.3 Atividades acadêmicas curriculares ofertadas pelo Departamento UNI

Tabela 24: Avaliação da atividade UNI001-Ingles Instrumental I no período de 2011 e 2018

Situação	2011		2012		2013		2014		2015		2016		2017		2018		Total	
	Freq.	%	Freq.	%	Freq.	%	Freq.	%	Freq.	%	Freq.	%	Freq.	%	Freq.	%	Freq.	%
<b>Administração (Montes Claros) (Bacharelado)</b>																		
Aprovado	3	7,7%	8	72,7%	8	66,7%	10	58,8%	8	80%	11	68,8%	12	70,6%	8	88,9%	68	51,9%
Reprovado (I)	0	0%	0	0%	0	0%	0	0%	0	0%	0	0%	0	0%	0	0%	0	0%
Reprovado (R)	17	43,6%	1	9,1%	4	33,3%	6	35,3%	2	20%	4	25%	3	17,6%	0	0%	37	28,2%
Trancamento	19	48,7%	2	18,2%	0	0%	1	5,9%	0	0%	1	6,2%	2	11,8%	1	11,1%	26	19,8%
Total	39	100%	11	100%	12	100%	17	100%	10	100%	16	100%	17	100%	9	100%	131	100%
<b>Administração Diurno (Bacharelado)</b>																		
Aprovado	61	91%	44	78,6%	19	95%	32	80%	24	100%	27	93,1%	28	93,3%	42	91,3%	277	88,8%
Reprovado (I)	0	0%	0	0%	0	0%	0	0%	0	0%	0	0%	0	0%	0	0%	0	0%
Reprovado (R)	6	9%	10	17,9%	0	0%	5	12,5%	0	0%	2	6,9%	1	3,3%	4	8,7%	28	9%
Trancamento	0	0%	2	3,6%	1	5%	3	7,5%	0	0%	0	0%	1	3,3%	0	0%	7	2,2%
Total	67	100%	56	100%	20	100%	40	100%	24	100%	29	100%	30	100%	46	100%	312	100%
<b>Administração Noturno (Bacharelado)</b>																		
Aprovado	69	75,8%	40	65,6%	10	76,9%	32	74,4%	27	84,4%	44	86,3%	26	89,7%	17	81%	265	77,7%
Reprovado (I)	0	0%	0	0%	0	0%	0	0%	0	0%	0	0%	0	0%	0	0%	0	0%
Reprovado (R)	17	18,7%	18	29,5%	1	7,7%	10	23,3%	5	15,6%	3	5,9%	1	3,4%	2	9,5%	57	16,7%
Trancamento	5	5,5%	3	4,9%	2	15,4%	1	2,3%	0	0%	4	7,8%	2	6,9%	2	9,5%	19	5,6%
Total	91	100%	61	100%	13	100%	43	100%	32	100%	51	100%	29	100%	21	100%	341	100%
<b>Agronomia (Bacharelado)</b>																		
Aprovado	7	100%	2	66,7%	16	61,5%	7	43,8%	12	70,6%	19	63,3%	27	75%	29	78,4%	119	69,2%
Reprovado (I)	0	0%	0	0%	0	0%	0	0%	0	0%	0	0%	0	0%	0	0%	0	0%
Reprovado (R)	0	0%	1	33,3%	9	34,6%	9	56,2%	3	17,6%	10	33,3%	8	22,2%	6	16,2%	46	26,7%
Trancamento	0	0%	0	0%	1	3,8%	0	0%	2	11,8%	1	3,3%	1	2,8%	2	5,4%	7	4,1%
Total	7	100%	3	100%	26	100%	16	100%	17	100%	30	100%	36	100%	37	100%	172	100%

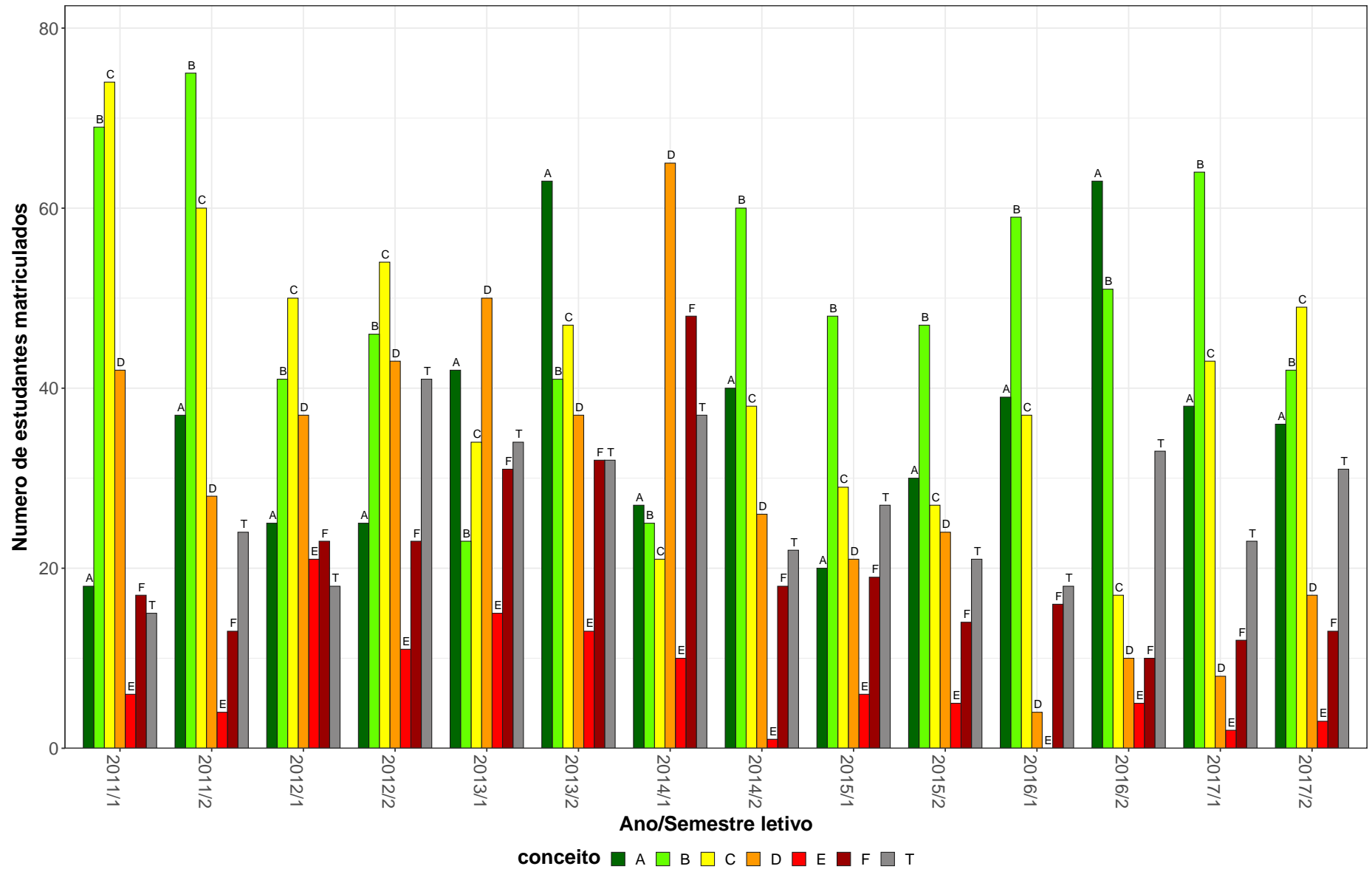
\* Foram destacadas na cor cinza as células as células em que o percentual de aprovados é menor do que o percentual geral de aprovados da atividade acadêmica curricular, considerando todo o período avaliado.

**Tabela 24: Avaliação da atividade UNI001-Ingles Instrumental I no período de 2011 e 2018 (Continuação)**

Situação	2011		2012		2013		2014		2015		2016		2017		2018		Total	
	Freq.	%	Freq.	%	Freq.	%	Freq.	%	Freq.	%	Freq.	%	Freq.	%	Freq.	%	Freq.	%
<b>Antropologia (Bacharelado)</b>																		
Aprovado	2	100%	2	50%	1	50%	5	71,4%	4	80%	4	44,4%	5	100%	4	80%	27	69,2%
Reprovado (I)	0	0%	0	0%	0	0%	0	0%	0	0%	0	0%	0	0%	0	0%	0	0%
Reprovado (R)	0	0%	1	25%	1	50%	2	28,6%	1	20%	4	44,4%	0	0%	0	0%	9	23,1%
Trancamento	0	0%	1	25%	0	0%	0	0%	0	0%	1	11,1%	0	0%	1	20%	3	7,7%
Total	2	100%	4	100%	2	100%	7	100%	5	100%	9	100%	5	100%	5	100%	39	100%
<b>Aquicultura (Bacharelado)</b>																		
Aprovado	5	41,7%	11	68,8%	14	66,7%	18	69,2%	26	74,3%	18	64,3%	19	67,9%	18	85,7%	129	69%
Reprovado (I)	0	0%	0	0%	0	0%	0	0%	0	0%	0	0%	0	0%	0	0%	0	0%
Reprovado (R)	6	50%	4	25%	7	33,3%	8	30,8%	6	17,1%	7	25%	6	21,4%	3	14,3%	47	25,1%
Trancamento	1	8,3%	1	6,2%	0	0%	0	0%	3	8,6%	3	10,7%	3	10,7%	0	0%	11	5,9%
Total	12	100%	16	100%	21	100%	26	100%	35	100%	28	100%	28	100%	21	100%	187	100%
<b>Arquitetura e Urbanismo Diurno (Bacharelado)</b>																		
Aprovado	33	80,5%	32	69,6%	11	55%	23	82,1%	21	84%	15	78,9%	33	84,6%	15	93,8%	183	78,2%
Reprovado (I)	0	0%	0	0%	0	0%	0	0%	0	0%	0	0%	1	2,6%	0	0%	1	0,4%
Reprovado (R)	4	9,8%	8	17,4%	4	20%	5	17,9%	2	8%	3	15,8%	2	5,1%	1	6,2%	29	12,4%
Trancamento	4	9,8%	6	13%	5	25%	0	0%	2	8%	1	5,3%	3	7,7%	0	0%	21	9%
Total	41	100%	46	100%	20	100%	28	100%	25	100%	19	100%	39	100%	16	100%	234	100%
<b>Arquitetura e Urbanismo Noturno (Bacharelado)</b>																		
Aprovado	9	81,8%	17	81%	20	69%	11	57,9%	18	90%	11	57,9%	22	91,7%	10	71,4%	118	75,2%
Reprovado (I)	0	0%	0	0%	0	0%	0	0%	0	0%	0	0%	0	0%	0	0%	0	0%
Reprovado (R)	2	18,2%	3	14,3%	6	20,7%	5	26,3%	2	10%	5	26,3%	1	4,2%	3	21,4%	27	17,2%
Trancamento	0	0%	1	4,8%	3	10,3%	3	15,8%	0	0%	3	15,8%	1	4,2%	1	7,1%	12	7,6%
Total	11	100%	21	100%	29	100%	19	100%	20	100%	19	100%	24	100%	14	100%	157	100%
<b>Arquivologia (Bacharelado)</b>																		
Aprovado	18	85,7%	39	73,6%	7	63,6%	25	80,6%	29	96,7%	24	66,7%	13	68,4%	15	88,2%	170	78%
Reprovado (I)	0	0%	0	0%	0	0%	0	0%	0	0%	0	0%	0	0%	0	0%	0	0%
Reprovado (R)	2	9,5%	11	20,8%	3	27,3%	2	6,5%	1	3,3%	6	16,7%	4	21,1%	2	11,8%	31	14,2%
Trancamento	1	4,8%	3	5,7%	1	9,1%	4	12,9%	0	0%	6	16,7%	2	10,5%	0	0%	17	7,8%
Total	21	100%	53	100%	11	100%	31	100%	30	100%	36	100%	19	100%	17	100%	218	100%

\* Foram destacadas na cor cinza as células em que o percentual de aprovados é menor do que o percentual geral de aprovados da atividade acadêmica curricular, considerando todo o período avaliado.

**Tabela 24: Avaliação da atividade UNI001-Ingles Instrumental I no período de 2011 e 2018 (Continuação)**

Situação	2011		2012		2013		2014		2015		2016		2017		2018		Total	
	Freq.	%	Freq.	%	Freq.	%	Freq.	%	Freq.	%	Freq.	%	Freq.	%	Freq.	%	Freq.	%
<b>Artes Visuais (Bacharelado)</b>																		
Aprovado	1	16,7%	2	33,3%	1	100%	1	100%	6	100%	5	55,6%	5	71,4%	4	33,3%	25	52,1%
Reprovado (I)	0	0%	0	0%	0	0%	0	0%	0	0%	0	0%	0	0%	0	0%	0	0%
Reprovado (R)	3	50%	2	33,3%	0	0%	0	0%	0	0%	3	33,3%	2	28,6%	2	16,7%	12	25%
Trancamento	2	33,3%	2	33,3%	0	0%	0	0%	0	0%	1	11,1%	0	0%	6	50%	11	22,9%
Total	6	100%	6	100%	1	100%	1	100%	6	100%	9	100%	7	100%	12	100%	48	100%
<b>Biblioteconomia Diurno (Bacharelado)</b>																		
Aprovado	35	61,4%	30	66,7%	20	83,3%	36	70,6%	33	71,7%	33	78,6%	32	78%	34	81%	253	72,7%
Reprovado (I)	0	0%	0	0%	0	0%	0	0%	0	0%	0	0%	0	0%	0	0%	0	0%
Reprovado (R)	16	28,1%	9	20%	3	12,5%	10	19,6%	7	15,2%	3	7,1%	3	7,3%	7	16,7%	58	16,7%
Trancamento	6	10,5%	6	13,3%	1	4,2%	5	9,8%	6	13%	6	14,3%	6	14,6%	1	2,4%	37	10,6%
Total	57	100%	45	100%	24	100%	51	100%	46	100%	42	100%	41	100%	42	100%	348	100%
<b>Biblioteconomia Noturno (Bacharelado)</b>																		
Aprovado	22	51,2%	16	61,5%	23	71,9%	30	62,5%	43	87,8%	25	92,6%	20	69%	27	90%	206	72,5%
Reprovado (I)	0	0%	0	0%	0	0%	0	0%	0	0%	0	0%	0	0%	0	0%	0	0%
Reprovado (R)	13	30,2%	5	19,2%	8	25%	13	27,1%	2	4,1%	0	0%	5	17,2%	2	6,7%	48	16,9%
Trancamento	8	18,6%	5	19,2%	1	3,1%	5	10,4%	4	8,2%	2	7,4%	4	13,8%	1	3,3%	30	10,6%
Total	43	100%	26	100%	32	100%	48	100%	49	100%	27	100%	29	100%	30	100%	284	100%
<b>Biomedicina (Bacharelado)</b>																		
Aprovado	6	60%	13	100%	0	-	2	100%	15	93,8%	33	86,8%	27	96,4%	14	93,3%	110	90,2%
Reprovado (I)	0	0%	0	0%	0	-	0	0%	0	0%	0	0%	0	0%	0	0%	0	0%
Reprovado (R)	2	20%	0	0%	0	-	0	0%	1	6,2%	5	13,2%	0	0%	0	0%	8	6,6%
Trancamento	2	20%	0	0%	0	-	0	0%	0	0%	0	0%	1	3,6%	1	6,7%	4	3,3%
Total	10	100%	13	100%	0	-	2	100%	16	100%	38	100%	28	100%	15	100%	122	100%
<b>Ciência da Computação (Bacharelado)</b>																		
Aprovado	40	81,6%	68	90,7%	18	100%	40	95,2%	56	96,6%	70	95,9%	40	97,6%	33	97,1%	365	93,6%
Reprovado (I)	0	0%	0	0%	0	0%	0	0%	0	0%	0	0%	0	0%	0	0%	0	0%
Reprovado (R)	6	12,2%	5	6,7%	0	0%	0	0%	1	1,7%	1	1,4%	0	0%	0	0%	13	3,3%
Trancamento	3	6,1%	2	2,7%	0	0%	2	4,8%	1	1,7%	2	2,7%	1	2,4%	1	2,9%	12	3,1%
Total	49	100%	75	100%	18	100%	42	100%	58	100%	73	100%	41	100%	34	100%	390	100%

\* Foram destacadas na cor cinza as células em que o percentual de aprovados é menor do que o percentual geral de aprovados da atividade acadêmica curricular, considerando todo o período avaliado.

**Tabela 24: Avaliação da atividade UNI001-Ingles Instrumental I no período de 2011 e 2018 (Continuação)**

Situação	2011		2012		2013		2014		2015		2016		2017		2018		Total	
	Freq.	%	Freq.	%	Freq.	%	Freq.	%	Freq.	%	Freq.	%	Freq.	%	Freq.	%	Freq.	%
<b>Ciências Atuariais (Bacharelado)</b>																		
Aprovado	3	60%	0	0%	0	-	2	100%	3	100%	3	100%	3	100%	0	0%	14	73,7%
Reprovado (I)	0	0%	0	0%	0	-	0	0%	0	0%	0	0%	0	0%	0	0%	0	0%
Reprovado (R)	2	40%	0	0%	0	-	0	0%	0	0%	0	0%	0	0%	1	50%	3	15,8%
Trancamento	0	0%	1	100%	0	-	0	0%	0	0%	0	0%	0	0%	1	50%	2	10,5%
Total	5	100%	1	100%	0	-	2	100%	3	100%	3	100%	3	100%	2	100%	19	100%
<b>Ciências Biológicas Diurno (Bacharelado)</b>																		
Aprovado	34	81%	19	86,4%	2	50%	17	94,4%	24	96%	44	100%	33	91,7%	21	80,8%	194	89,4%
Reprovado (I)	0	0%	0	0%	0	0%	0	0%	0	0%	0	0%	0	0%	0	0%	0	0%
Reprovado (R)	3	7,1%	1	4,5%	1	25%	1	5,6%	1	4%	0	0%	0	0%	2	7,7%	9	4,1%
Trancamento	5	11,9%	2	9,1%	1	25%	0	0%	0	0%	0	0%	3	8,3%	3	11,5%	14	6,5%
Total	42	100%	22	100%	4	100%	18	100%	25	100%	44	100%	36	100%	26	100%	217	100%
<b>Ciências Biológicas Diurno (Licenciatura)</b>																		
Aprovado	15	88,2%	11	100%	3	100%	9	100%	8	100%	18	81,8%	28	87,5%	15	93,8%	107	90,7%
Reprovado (I)	0	0%	0	0%	0	0%	0	0%	0	0%	0	0%	0	0%	0	0%	0	0%
Reprovado (R)	2	11,8%	0	0%	0	0%	0	0%	0	0%	1	4,5%	2	6,2%	1	6,2%	6	5,1%
Trancamento	0	0%	0	0%	0	0%	0	0%	0	0%	3	13,6%	2	6,2%	0	0%	5	4,2%
Total	17	100%	11	100%	3	100%	9	100%	8	100%	22	100%	32	100%	16	100%	118	100%
<b>Ciências Biológicas Noturno (Licenciatura)</b>																		
Aprovado	56	82,4%	43	71,7%	25	75,8%	58	72,5%	49	84,5%	56	91,8%	63	84%	41	87,2%	391	81,1%
Reprovado (I)	0	0%	0	0%	0	0%	0	0%	0	0%	0	0%	0	0%	0	0%	0	0%
Reprovado (R)	5	7,4%	5	8,3%	6	18,2%	14	17,5%	5	8,6%	4	6,6%	10	13,3%	4	8,5%	53	11%
Trancamento	7	10,3%	12	20%	2	6,1%	8	10%	4	6,9%	1	1,6%	2	2,7%	2	4,3%	38	7,9%
Total	68	100%	60	100%	33	100%	80	100%	58	100%	61	100%	75	100%	47	100%	482	100%
<b>Ciências Contábeis (Bacharelado)</b>																		
Aprovado	49	59%	58	80,6%	23	67,6%	30	73,2%	54	84,4%	33	76,7%	54	90%	44	84,6%	345	76,8%
Reprovado (I)	0	0%	0	0%	0	0%	0	0%	0	0%	0	0%	0	0%	0	0%	0	0%
Reprovado (R)	22	26,5%	12	16,7%	10	29,4%	10	24,4%	7	10,9%	6	14%	3	5%	7	13,5%	77	17,1%
Trancamento	12	14,5%	2	2,8%	1	2,9%	1	2,4%	3	4,7%	4	9,3%	3	5%	1	1,9%	27	6%
Total	83	100%	72	100%	34	100%	41	100%	64	100%	43	100%	60	100%	52	100%	449	100%

\* Foram destacadas na cor cinza as células em que o percentual de aprovados é menor do que o percentual geral de aprovados da atividade acadêmica curricular, considerando todo o período avaliado.

**Tabela 24: Avaliação da atividade UNI001-Ingles Instrumental I no período de 2011 e 2018 (Continuação)**

Situação	2011		2012		2013		2014		2015		2016		2017		2018		Total	
	Freq.	%	Freq.	%	Freq.	%	Freq.	%	Freq.	%	Freq.	%	Freq.	%	Freq.	%	Freq.	%
<b>Ciências do Estado (Bacharelado)</b>																		
Aprovado	9	40,9%	9	40,9%	18	66,7%	11	57,9%	19	65,5%	11	57,9%	3	60%	7	87,5%	87	57,6%
Reprovado (I)	0	0%	0	0%	0	0%	0	0%	0	0%	0	0%	0	0%	0	0%	0	0%
Reprovado (R)	8	36,4%	9	40,9%	7	25,9%	6	31,6%	10	34,5%	8	42,1%	2	40%	1	12,5%	51	33,8%
Trancamento	5	22,7%	4	18,2%	2	7,4%	2	10,5%	0	0%	0	0%	0	0%	0	0%	13	8,6%
Total	22	100%	22	100%	27	100%	19	100%	29	100%	19	100%	5	100%	8	100%	151	100%
<b>Ciências Econômicas (Bacharelado)</b>																		
Aprovado	27	69,2%	24	68,6%	10	83,3%	32	91,4%	27	87,1%	48	92,3%	45	95,7%	37	86%	250	85%
Reprovado (I)	0	0%	0	0%	0	0%	0	0%	0	0%	0	0%	0	0%	0	0%	0	0%
Reprovado (R)	7	17,9%	7	20%	0	0%	3	8,6%	0	0%	2	3,8%	1	2,1%	2	4,7%	22	7,5%
Trancamento	5	12,8%	4	11,4%	2	16,7%	0	0%	4	12,9%	2	3,8%	1	2,1%	4	9,3%	22	7,5%
Total	39	100%	35	100%	12	100%	35	100%	31	100%	52	100%	47	100%	43	100%	294	100%
<b>Ciências Sociais (Bacharelado)</b>																		
Aprovado	16	76,2%	8	57,1%	1	25%	1	25%	5	71,4%	10	66,7%	8	80%	8	80%	57	67,1%
Reprovado (I)	0	0%	0	0%	0	0%	0	0%	0	0%	0	0%	0	0%	0	0%	0	0%
Reprovado (R)	2	9,5%	2	14,3%	2	50%	1	25%	0	0%	2	13,3%	1	10%	1	10%	11	12,9%
Trancamento	3	14,3%	4	28,6%	1	25%	2	50%	2	28,6%	3	20%	1	10%	1	10%	17	20%
Total	21	100%	14	100%	4	100%	4	100%	7	100%	15	100%	10	100%	10	100%	85	100%
<b>Ciências Sociais (Licenciatura)</b>																		
Aprovado	4	80%	2	66,7%	0	-	0	-	2	40%	2	66,7%	4	66,7%	4	80%	18	66,7%
Reprovado (I)	0	0%	0	0%	0	-	0	-	0	0%	0	0%	0	0%	0	0%	0	0%
Reprovado (R)	0	0%	0	0%	0	-	0	-	2	40%	1	33,3%	0	0%	1	20%	4	14,8%
Trancamento	1	20%	1	33,3%	0	-	0	-	1	20%	0	0%	2	33,3%	0	0%	5	18,5%
Total	5	100%	3	100%	0	-	0	-	5	100%	3	100%	6	100%	5	100%	27	100%
<b>Ciências Socioambientais (Bacharelado)</b>																		
Aprovado	5	62,5%	5	45,5%	7	70%	16	66,7%	15	78,9%	30	71,4%	20	74,1%	14	56%	112	67,5%
Reprovado (I)	0	0%	0	0%	0	0%	0	0%	0	0%	0	0%	0	0%	0	0%	0	0%
Reprovado (R)	1	12,5%	2	18,2%	2	20%	3	12,5%	3	15,8%	7	16,7%	6	22,2%	6	24%	30	18,1%
Trancamento	2	25%	4	36,4%	1	10%	5	20,8%	1	5,3%	5	11,9%	1	3,7%	5	20%	24	14,5%
Total	8	100%	11	100%	10	100%	24	100%	19	100%	42	100%	27	100%	25	100%	166	100%

\* Foram destacadas na cor cinza as células em que o percentual de aprovados é menor do que o percentual geral de aprovados da atividade acadêmica curricular, considerando todo o período avaliado.

**Tabela 24: Avaliação da atividade UNI001-Ingles Instrumental I no período de 2011 e 2018 (Continuação)**

Situação	2011		2012		2013		2014		2015		2016		2017		2018		Total	
	Freq.	%	Freq.	%	Freq.	%	Freq.	%	Freq.	%	Freq.	%	Freq.	%	Freq.	%	Freq.	%
<b>Cinema de Animação e Artes Digitais (Bacharelado)</b>																		
Aprovado	7	87,5%	6	75%	4	80%	10	62,5%	20	90,9%	8	57,1%	9	90%	13	86,7%	77	78,6%
Reprovado (I)	0	0%	0	0%	0	0%	0	0%	0	0%	0	0%	0	0%	0	0%	0	0%
Reprovado (R)	1	12,5%	2	25%	1	20%	5	31,2%	2	9,1%	6	42,9%	0	0%	1	6,7%	18	18,4%
Trancamento	0	0%	0	0%	0	0%	1	6,2%	0	0%	0	0%	1	10%	1	6,7%	3	3,1%
Total	8	100%	8	100%	5	100%	16	100%	22	100%	14	100%	10	100%	15	100%	98	100%
<b>Comunicação Social Diurno (Bacharelado)</b>																		
Aprovado	68	73,9%	38	76%	9	69,2%	25	58,1%	25	86,2%	31	83,8%	30	88,2%	33	84,6%	259	76,9%
Reprovado (I)	0	0%	0	0%	0	0%	0	0%	0	0%	0	0%	0	0%	0	0%	0	0%
Reprovado (R)	18	19,6%	7	14%	4	30,8%	14	32,6%	4	13,8%	4	10,8%	2	5,9%	6	15,4%	59	17,5%
Trancamento	6	6,5%	5	10%	0	0%	4	9,3%	0	0%	2	5,4%	2	5,9%	0	0%	19	5,6%
Total	92	100%	50	100%	13	100%	43	100%	29	100%	37	100%	34	100%	39	100%	337	100%
<b>Comunicação Social Noturno (Bacharelado)</b>																		
Aprovado	3	33,3%	9	69,2%	4	100%	17	81%	13	61,9%	7	70%	9	81,8%	11	78,6%	73	70,9%
Reprovado (I)	0	0%	0	0%	0	0%	0	0%	0	0%	0	0%	0	0%	0	0%	0	0%
Reprovado (R)	2	22,2%	0	0%	0	0%	3	14,3%	7	33,3%	3	30%	1	9,1%	2	14,3%	18	17,5%
Trancamento	4	44,4%	4	30,8%	0	0%	1	4,8%	1	4,8%	0	0%	1	9,1%	1	7,1%	12	11,7%
Total	9	100%	13	100%	4	100%	21	100%	21	100%	10	100%	11	100%	14	100%	103	100%
<b>Conservação e Restauração de Bens Culturais Móveis (Bacharelado)</b>																		
Aprovado	3	30%	0	0%	0	0%	3	75%	11	78,6%	7	70%	4	100%	7	63,6%	35	63,6%
Reprovado (I)	0	0%	0	0%	0	0%	0	0%	0	0%	0	0%	0	0%	0	0%	0	0%
Reprovado (R)	4	40%	0	0%	1	100%	1	25%	3	21,4%	2	20%	0	0%	2	18,2%	13	23,6%
Trancamento	3	30%	1	100%	0	0%	0	0%	0	0%	1	10%	0	0%	2	18,2%	7	12,7%
Total	10	100%	1	100%	1	100%	4	100%	14	100%	10	100%	4	100%	11	100%	55	100%
<b>Controladoria e Finanças (Bacharelado)</b>																		
Aprovado	4	44,4%	2	50%	2	66,7%	13	81,2%	40	97,6%	13	86,7%	11	91,7%	33	91,7%	118	86,8%
Reprovado (I)	0	0%	0	0%	0	0%	0	0%	0	0%	0	0%	0	0%	0	0%	0	0%
Reprovado (R)	1	11,1%	1	25%	0	0%	2	12,5%	1	2,4%	1	6,7%	0	0%	2	5,6%	8	5,9%
Trancamento	4	44,4%	1	25%	1	33,3%	1	6,2%	0	0%	1	6,7%	1	8,3%	1	2,8%	10	7,4%
Total	9	100%	4	100%	3	100%	16	100%	41	100%	15	100%	12	100%	36	100%	136	100%

\* Foram destacadas na cor cinza as células em que o percentual de aprovados é menor do que o percentual geral de aprovados da atividade acadêmica curricular, considerando todo o período avaliado.

**Tabela 24: Avaliação da atividade UNI001-Ingles Instrumental I no período de 2011 e 2018 (Continuação)**

Situação	2011		2012		2013		2014		2015		2016		2017		2018		Total	
	Freq.	%	Freq.	%	Freq.	%	Freq.	%	Freq.	%	Freq.	%	Freq.	%	Freq.	%	Freq.	%
<b>Curso Superior de Tecnologia em Radiologia (Tecnólogo)</b>																		
Aprovado	18	78,3%	22	57,9%	29	50%	41	55,4%	54	59,3%	32	57,1%	35	60,3%	42	82,4%	273	60,8%
Reprovado (I)	0	0%	0	0%	0	0%	0	0%	0	0%	0	0%	0	0%	0	0%	0	0%
Reprovado (R)	5	21,7%	14	36,8%	16	27,6%	25	33,8%	30	33%	15	26,8%	18	31%	7	13,7%	130	29%
Trancamento	0	0%	2	5,3%	13	22,4%	8	10,8%	7	7,7%	9	16,1%	5	8,6%	2	3,9%	46	10,2%
Total	23	100%	38	100%	58	100%	74	100%	91	100%	56	100%	58	100%	51	100%	449	100%
<b>Dança (Licenciatura)</b>																		
Aprovado	0	-	2	66,7%	2	100%	4	80%	3	75%	2	66,7%	1	100%	3	60%	17	73,9%
Reprovado (I)	0	-	0	0%	0	0%	0	0%	0	0%	0	0%	0	0%	0	0%	0	0%
Reprovado (R)	0	-	1	33,3%	0	0%	1	20%	0	0%	0	0%	0	0%	1	20%	3	13%
Trancamento	0	-	0	0%	0	0%	0	0%	1	25%	1	33,3%	0	0%	1	20%	3	13%
Total	0	-	3	100%	2	100%	5	100%	4	100%	3	100%	1	100%	5	100%	23	100%
<b>Design (Bacharelado)</b>																		
Aprovado	15	68,2%	7	58,3%	5	62,5%	7	70%	33	94,3%	44	73,3%	27	79,4%	20	71,4%	158	75,6%
Reprovado (I)	0	0%	0	0%	0	0%	0	0%	0	0%	0	0%	0	0%	0	0%	0	0%
Reprovado (R)	3	13,6%	4	33,3%	1	12,5%	2	20%	2	5,7%	15	25%	6	17,6%	7	25%	40	19,1%
Trancamento	4	18,2%	1	8,3%	2	25%	1	10%	0	0%	1	1,7%	1	2,9%	1	3,6%	11	5,3%
Total	22	100%	12	100%	8	100%	10	100%	35	100%	60	100%	34	100%	28	100%	209	100%
<b>Design de Moda (Bacharelado)</b>																		
Aprovado	10	71,4%	4	100%	4	66,7%	6	42,9%	14	36,8%	24	57,1%	9	69,2%	18	78,3%	89	57,8%
Reprovado (I)	0	0%	0	0%	0	0%	0	0%	0	0%	0	0%	0	0%	0	0%	0	0%
Reprovado (R)	2	14,3%	0	0%	1	16,7%	6	42,9%	19	50%	16	38,1%	2	15,4%	4	17,4%	50	32,5%
Trancamento	2	14,3%	0	0%	1	16,7%	2	14,3%	5	13,2%	2	4,8%	2	15,4%	1	4,3%	15	9,7%
Total	14	100%	4	100%	6	100%	14	100%	38	100%	42	100%	13	100%	23	100%	154	100%
<b>Direito Diurno (Bacharelado)</b>																		
Aprovado	16	64%	207	89,2%	59	92,2%	132	88,6%	119	90,2%	101	87,1%	109	94%	120	91,6%	863	89,4%
Reprovado (I)	0	0%	0	0%	0	0%	0	0%	0	0%	0	0%	0	0%	0	0%	0	0%
Reprovado (R)	7	28%	15	6,5%	2	3,1%	11	7,4%	9	6,8%	9	7,8%	5	4,3%	7	5,3%	65	6,7%
Trancamento	2	8%	10	4,3%	3	4,7%	6	4%	4	3%	6	5,2%	2	1,7%	4	3,1%	37	3,8%
Total	25	100%	232	100%	64	100%	149	100%	132	100%	116	100%	116	100%	131	100%	965	100%

\* Foram destacadas na cor cinza as células em que o percentual de aprovados é menor do que o percentual geral de aprovados da atividade acadêmica curricular, considerando todo o período avaliado.



**Tabela 24: Avaliação da atividade UNI001-Ingles Instrumental I no período de 2011 e 2018 (Continuação)**

Situação	2011		2012		2013		2014		2015		2016		2017		2018		Total	
	Freq.	%	Freq.	%	Freq.	%	Freq.	%	Freq.	%	Freq.	%	Freq.	%	Freq.	%	Freq.	%
<b>Direito Noturno (Bacharelado)</b>																		
Aprovado	27	60%	148	83,6%	50	72,5%	99	86,1%	136	87,7%	123	84,2%	107	91,5%	108	82,4%	798	83,6%
Reprovado (I)	0	0%	0	0%	0	0%	0	0%	0	0%	0	0%	0	0%	0	0%	0	0%
Reprovado (R)	12	26,7%	20	11,3%	12	17,4%	13	11,3%	14	9%	14	9,6%	9	7,7%	18	13,7%	112	11,7%
Trancamento	6	13,3%	9	5,1%	7	10,1%	3	2,6%	5	3,2%	9	6,2%	1	0,9%	5	3,8%	45	4,7%
Total	45	100%	177	100%	69	100%	115	100%	155	100%	146	100%	117	100%	131	100%	955	100%
<b>Educação Física Diurno (Bacharelado)</b>																		
Aprovado	44	65,7%	30	62,5%	31	68,9%	29	69%	42	73,7%	58	85,3%	43	74,1%	29	74,4%	306	72,2%
Reprovado (I)	0	0%	0	0%	0	0%	0	0%	0	0%	0	0%	0	0%	0	0%	0	0%
Reprovado (R)	17	25,4%	15	31,2%	13	28,9%	13	31%	13	22,8%	9	13,2%	13	22,4%	9	23,1%	102	24,1%
Trancamento	6	9%	3	6,2%	1	2,2%	0	0%	2	3,5%	1	1,5%	2	3,4%	1	2,6%	16	3,8%
Total	67	100%	48	100%	45	100%	42	100%	57	100%	68	100%	58	100%	39	100%	424	100%
<b>Educação Física Diurno (Licenciatura)</b>																		
Aprovado	18	60%	5	38,5%	8	53,3%	10	55,6%	23	65,7%	25	67,6%	16	45,7%	14	73,7%	119	58,9%
Reprovado (I)	0	0%	0	0%	0	0%	0	0%	0	0%	0	0%	0	0%	0	0%	0	0%
Reprovado (R)	10	33,3%	5	38,5%	5	33,3%	8	44,4%	12	34,3%	11	29,7%	13	37,1%	4	21,1%	68	33,7%
Trancamento	2	6,7%	3	23,1%	2	13,3%	0	0%	0	0%	1	2,7%	6	17,1%	1	5,3%	15	7,4%
Total	30	100%	13	100%	15	100%	18	100%	35	100%	37	100%	35	100%	19	100%	202	100%
<b>Educação Física Noturno (Bacharelado)</b>																		
Aprovado	0	-	0	-	0	-	0	-	15	75%	5	62,5%	19	95%	10	58,8%	49	75,4%
Reprovado (I)	0	-	0	-	0	-	0	-	0	0%	0	0%	0	0%	0	0%	0	0%
Reprovado (R)	0	-	0	-	0	-	0	-	4	20%	3	37,5%	1	5%	6	35,3%	14	21,5%
Trancamento	0	-	0	-	0	-	0	-	1	5%	0	0%	0	0%	1	5,9%	2	3,1%
Total	0	-	0	-	0	-	0	-	20	100%	8	100%	20	100%	17	100%	65	100%
<b>Enfermagem (Bacharelado)</b>																		
Aprovado	32	72,7%	27	73%	15	57,7%	50	73,5%	78	87,6%	68	89,5%	46	90,2%	26	81,2%	342	80,9%
Reprovado (I)	0	0%	0	0%	0	0%	0	0%	0	0%	0	0%	0	0%	0	0%	0	0%
Reprovado (R)	6	13,6%	4	10,8%	10	38,5%	14	20,6%	11	12,4%	4	5,3%	4	7,8%	5	15,6%	58	13,7%
Trancamento	6	13,6%	6	16,2%	1	3,8%	4	5,9%	0	0%	4	5,3%	1	2%	1	3,1%	23	5,4%
Total	44	100%	37	100%	26	100%	68	100%	89	100%	76	100%	51	100%	32	100%	423	100%

\* Foram destacadas na cor cinza as células em que o percentual de aprovados é menor do que o percentual geral de aprovados da atividade acadêmica curricular, considerando todo o período avaliado.

**Tabela 24: Avaliação da atividade UNI001-Ingles Instrumental I no período de 2011 e 2018 (Continuação)**

Situação	2011		2012		2013		2014		2015		2016		2017		2018		Total	
	Freq.	%	Freq.	%	Freq.	%	Freq.	%	Freq.	%	Freq.	%	Freq.	%	Freq.	%	Freq.	%
<b>Engenharia Aeroespacial (Bacharelado)</b>																		
Aprovado	9	100%	8	72,7%	11	91,7%	10	66,7%	15	93,8%	22	88%	27	93,1%	14	82,4%	116	86,6%
Reprovado (I)	0	0%	0	0%	0	0%	0	0%	0	0%	0	0%	0	0%	0	0%	0	0%
Reprovado (R)	0	0%	2	18,2%	1	8,3%	1	6,7%	1	6,2%	2	8%	2	6,9%	2	11,8%	11	8,2%
Trancamento	0	0%	1	9,1%	0	0%	4	26,7%	0	0%	1	4%	0	0%	1	5,9%	7	5,2%
Total	9	100%	11	100%	12	100%	15	100%	16	100%	25	100%	29	100%	17	100%	134	100%
<b>Engenharia Agrícola e Ambiental (Bacharelado)</b>																		
Aprovado	1	20%	15	88,2%	8	66,7%	15	88,2%	21	87,5%	5	71,4%	6	75%	8	80%	79	79%
Reprovado (I)	0	0%	0	0%	0	0%	0	0%	0	0%	0	0%	0	0%	0	0%	0	0%
Reprovado (R)	2	40%	2	11,8%	3	25%	1	5,9%	2	8,3%	1	14,3%	2	25%	1	10%	14	14%
Trancamento	2	40%	0	0%	1	8,3%	1	5,9%	1	4,2%	1	14,3%	0	0%	1	10%	7	7%
Total	5	100%	17	100%	12	100%	17	100%	24	100%	7	100%	8	100%	10	100%	100	100%
<b>Engenharia Ambiental (Bacharelado)</b>																		
Aprovado	4	100%	6	75%	2	100%	27	100%	26	92,9%	12	85,7%	16	94,1%	17	94,4%	110	93,2%
Reprovado (I)	0	0%	0	0%	0	0%	0	0%	0	0%	0	0%	0	0%	0	0%	0	0%
Reprovado (R)	0	0%	1	12,5%	0	0%	0	0%	0	0%	1	7,1%	1	5,9%	0	0%	3	2,5%
Trancamento	0	0%	1	12,5%	0	0%	0	0%	2	7,1%	1	7,1%	0	0%	1	5,6%	5	4,2%
Total	4	100%	8	100%	2	100%	27	100%	28	100%	14	100%	17	100%	18	100%	118	100%
<b>Engenharia Civil (Bacharelado)</b>																		
Aprovado	15	37,5%	3	75%	0	-	1	100%	3	60%	3	75%	6	54,5%	2	40%	33	47,1%
Reprovado (I)	0	0%	0	0%	0	-	0	0%	0	0%	0	0%	0	0%	0	0%	0	0%
Reprovado (R)	19	47,5%	1	25%	0	-	0	0%	1	20%	1	25%	2	18,2%	0	0%	24	34,3%
Trancamento	6	15%	0	0%	0	-	0	0%	1	20%	0	0%	3	27,3%	3	60%	13	18,6%
Total	40	100%	4	100%	0	-	1	100%	5	100%	4	100%	11	100%	5	100%	70	100%
<b>Engenharia de Alimentos (Bacharelado)</b>																		
Aprovado	8	66,7%	7	87,5%	3	60%	12	75%	10	83,3%	12	85,7%	17	85%	12	92,3%	81	81%
Reprovado (I)	0	0%	0	0%	0	0%	0	0%	0	0%	0	0%	0	0%	0	0%	0	0%
Reprovado (R)	1	8,3%	1	12,5%	2	40%	2	12,5%	1	8,3%	2	14,3%	2	10%	1	7,7%	12	12%
Trancamento	3	25%	0	0%	0	0%	2	12,5%	1	8,3%	0	0%	1	5%	0	0%	7	7%
Total	12	100%	8	100%	5	100%	16	100%	12	100%	14	100%	20	100%	13	100%	100	100%

\* Foram destacadas na cor cinza as células em que o percentual de aprovados é menor do que o percentual geral de aprovados da atividade acadêmica curricular, considerando todo o período avaliado.

**Tabela 24: Avaliação da atividade UNI001-Ingles Instrumental I no período de 2011 e 2018 (Continuação)**

Situação	2011		2012		2013		2014		2015		2016		2017		2018		Total	
	Freq.	%	Freq.	%	Freq.	%	Freq.	%	Freq.	%	Freq.	%	Freq.	%	Freq.	%	Freq.	%
<b>Engenharia de Controle e Automação Diurno (Bacharelado)</b>																		
Aprovado	3	100%	0	0%	0	-	1	33,3%	0	0%	3	75%	6	100%	33	91,7%	46	85,2%
Reprovado (I)	0	0%	0	0%	0	-	0	0%	0	0%	0	0%	0	0%	0	0%	0	0%
Reprovado (R)	0	0%	0	0%	0	-	1	33,3%	1	100%	1	25%	0	0%	2	5,6%	5	9,3%
Trancamento	0	0%	1	100%	0	-	1	33,3%	0	0%	0	0%	0	0%	1	2,8%	3	5,6%
Total	3	100%	1	100%	0	-	3	100%	1	100%	4	100%	6	100%	36	100%	54	100%
<b>Engenharia de Controle e Automação Noturno (Bacharelado)</b>																		
Aprovado	19	86,4%	7	77,8%	19	86,4%	13	100%	16	94,1%	29	90,6%	36	92,3%	14	82,4%	153	89,5%
Reprovado (I)	0	0%	0	0%	0	0%	0	0%	0	0%	0	0%	0	0%	0	0%	0	0%
Reprovado (R)	2	9,1%	1	11,1%	1	4,5%	0	0%	0	0%	1	3,1%	1	2,6%	3	17,6%	9	5,3%
Trancamento	1	4,5%	1	11,1%	2	9,1%	0	0%	1	5,9%	2	6,2%	2	5,1%	0	0%	9	5,3%
Total	22	100%	9	100%	22	100%	13	100%	17	100%	32	100%	39	100%	17	100%	171	100%
<b>Engenharia de Minas (Bacharelado)</b>																		
Aprovado	1	20%	1	100%	0	-	1	100%	0	-	2	100%	8	100%	55	73,3%	68	73,9%
Reprovado (I)	0	0%	0	0%	0	-	0	0%	0	-	0	0%	0	0%	0	0%	0	0%
Reprovado (R)	2	40%	0	0%	0	-	0	0%	0	-	0	0%	0	0%	12	16%	14	15,2%
Trancamento	2	40%	0	0%	0	-	0	0%	0	-	0	0%	0	0%	8	10,7%	10	10,9%
Total	5	100%	1	100%	0	-	1	100%	0	-	2	100%	8	100%	75	100%	92	100%
<b>Engenharia de Produção (Bacharelado)</b>																		
Aprovado	70	85,4%	76	86,4%	35	94,6%	34	94,4%	43	91,5%	31	88,6%	52	96,3%	48	96%	389	90,7%
Reprovado (I)	0	0%	0	0%	0	0%	0	0%	0	0%	0	0%	0	0%	0	0%	0	0%
Reprovado (R)	10	12,2%	7	8%	2	5,4%	2	5,6%	2	4,3%	3	8,6%	2	3,7%	1	2%	29	6,8%
Trancamento	2	2,4%	5	5,7%	0	0%	0	0%	2	4,3%	1	2,9%	0	0%	1	2%	11	2,6%
Total	82	100%	88	100%	37	100%	36	100%	47	100%	35	100%	54	100%	50	100%	429	100%
<b>Engenharia de Sistemas (Bacharelado)</b>																		
Aprovado	8	80%	6	66,7%	7	100%	17	89,5%	10	83,3%	28	82,4%	32	94,1%	31	96,9%	139	88,5%
Reprovado (I)	0	0%	0	0%	0	0%	0	0%	0	0%	0	0%	0	0%	0	0%	0	0%
Reprovado (R)	1	10%	1	11,1%	0	0%	2	10,5%	2	16,7%	2	5,9%	1	2,9%	0	0%	9	5,7%
Trancamento	1	10%	2	22,2%	0	0%	0	0%	0	0%	4	11,8%	1	2,9%	1	3,1%	9	5,7%
Total	10	100%	9	100%	7	100%	19	100%	12	100%	34	100%	34	100%	32	100%	157	100%

\* Foram destacadas na cor cinza as células em que o percentual de aprovados é menor do que o percentual geral de aprovados da atividade acadêmica curricular, considerando todo o período avaliado.

**Tabela 24: Avaliação da atividade UNI001-Ingles Instrumental I no período de 2011 e 2018 (Continuação)**

Situação	2011		2012		2013		2014		2015		2016		2017		2018		Total	
	Freq.	%	Freq.	%	Freq.	%	Freq.	%	Freq.	%	Freq.	%	Freq.	%	Freq.	%	Freq.	%
<b>Engenharia Elétrica (Bacharelado)</b>																		
Aprovado	18	72%	12	66,7%	20	95,2%	26	92,9%	55	98,2%	42	91,3%	45	95,7%	69	93,2%	287	91,1%
Reprovado (I)	0	0%	0	0%	0	0%	0	0%	0	0%	0	0%	0	0%	0	0%	0	0%
Reprovado (R)	4	16%	5	27,8%	0	0%	1	3,6%	0	0%	0	0%	0	0%	2	2,7%	12	3,8%
Trancamento	3	12%	1	5,6%	1	4,8%	1	3,6%	1	1,8%	4	8,7%	2	4,3%	3	4,1%	16	5,1%
Total	25	100%	18	100%	21	100%	28	100%	56	100%	46	100%	47	100%	74	100%	315	100%
<b>Engenharia Florestal (Bacharelado)</b>																		
Aprovado	1	50%	4	100%	8	66,7%	8	88,9%	13	81,2%	13	59,1%	6	66,7%	11	100%	64	75,3%
Reprovado (I)	0	0%	0	0%	0	0%	0	0%	0	0%	0	0%	0	0%	0	0%	0	0%
Reprovado (R)	0	0%	0	0%	1	8,3%	1	11,1%	3	18,8%	7	31,8%	2	22,2%	0	0%	14	16,5%
Trancamento	1	50%	0	0%	3	25%	0	0%	0	0%	2	9,1%	1	11,1%	0	0%	7	8,2%
Total	2	100%	4	100%	12	100%	9	100%	16	100%	22	100%	9	100%	11	100%	85	100%
<b>Engenharia Mecânica Diurno (Bacharelado)</b>																		
Aprovado	66	82,5%	79	86,8%	20	90,9%	27	87,1%	24	80%	74	96,1%	99	100%	46	97,9%	435	91,2%
Reprovado (I)	0	0%	0	0%	0	0%	0	0%	0	0%	0	0%	0	0%	0	0%	0	0%
Reprovado (R)	11	13,8%	9	9,9%	2	9,1%	4	12,9%	4	13,3%	2	2,6%	0	0%	1	2,1%	33	6,9%
Trancamento	3	3,8%	3	3,3%	0	0%	0	0%	2	6,7%	1	1,3%	0	0%	0	0%	9	1,9%
Total	80	100%	91	100%	22	100%	31	100%	30	100%	77	100%	99	100%	47	100%	477	100%
<b>Engenharia Mecânica Noturno (Bacharelado)</b>																		
Aprovado	57	78,1%	37	66,1%	17	81%	44	88%	27	93,1%	81	93,1%	83	93,3%	48	85,7%	394	85,5%
Reprovado (I)	0	0%	0	0%	0	0%	0	0%	0	0%	0	0%	0	0%	0	0%	0	0%
Reprovado (R)	12	16,4%	17	30,4%	3	14,3%	5	10%	2	6,9%	3	3,4%	3	3,4%	4	7,1%	49	10,6%
Trancamento	4	5,5%	2	3,6%	1	4,8%	1	2%	0	0%	3	3,4%	3	3,4%	4	7,1%	18	3,9%
Total	73	100%	56	100%	21	100%	50	100%	29	100%	87	100%	89	100%	56	100%	461	100%
<b>Engenharia Metalúrgica (Bacharelado)</b>																		
Aprovado	5	62,5%	2	66,7%	0	-	0	-	9	69,2%	18	78,3%	25	100%	31	100%	90	87,4%
Reprovado (I)	0	0%	0	0%	0	-	0	-	0	0%	0	0%	0	0%	0	0%	0	0%
Reprovado (R)	2	25%	1	33,3%	0	-	0	-	2	15,4%	1	4,3%	0	0%	0	0%	6	5,8%
Trancamento	1	12,5%	0	0%	0	-	0	-	2	15,4%	4	17,4%	0	0%	0	0%	7	6,8%
Total	8	100%	3	100%	0	-	0	-	13	100%	23	100%	25	100%	31	100%	103	100%

\* Foram destacadas na cor cinza as células em que o percentual de aprovados é menor do que o percentual geral de aprovados da atividade acadêmica curricular, considerando todo o período avaliado.

**Tabela 24: Avaliação da atividade UNI001-Ingles Instrumental I no período de 2011 e 2018 (Continuação)**

Situação	2011		2012		2013		2014		2015		2016		2017		2018		Total	
	Freq.	%	Freq.	%	Freq.	%	Freq.	%	Freq.	%	Freq.	%	Freq.	%	Freq.	%	Freq.	%
<b>Engenharia Química (Bacharelado)</b>																		
Aprovado	6	66,7%	2	100%	2	100%	6	100%	11	100%	17	85%	41	95,3%	52	91,2%	137	91,3%
Reprovado (I)	0	0%	0	0%	0	0%	0	0%	0	0%	0	0%	0	0%	0	0%	0	0%
Reprovado (R)	2	22,2%	0	0%	0	0%	0	0%	0	0%	2	10%	1	2,3%	1	1,8%	6	4%
Trancamento	1	11,1%	0	0%	0	0%	0	0%	0	0%	1	5%	1	2,3%	4	7%	7	4,7%
Total	9	100%	2	100%	2	100%	6	100%	11	100%	20	100%	43	100%	57	100%	150	100%
<b>Estatística (Bacharelado)</b>																		
Aprovado	29	72,5%	23	69,7%	30	65,2%	24	57,1%	28	77,8%	8	38,1%	22	66,7%	28	75,7%	192	66,7%
Reprovado (I)	0	0%	0	0%	0	0%	0	0%	0	0%	0	0%	0	0%	0	0%	0	0%
Reprovado (R)	2	5%	9	27,3%	11	23,9%	16	38,1%	6	16,7%	9	42,9%	6	18,2%	5	13,5%	64	22,2%
Trancamento	9	22,5%	1	3%	5	10,9%	2	4,8%	2	5,6%	4	19%	5	15,2%	4	10,8%	32	11,1%
Total	40	100%	33	100%	46	100%	42	100%	36	100%	21	100%	33	100%	37	100%	288	100%
<b>Farmácia Diurno (Bacharelado)</b>																		
Aprovado	33	43,4%	7	63,6%	0	0%	4	66,7%	19	76%	151	92,1%	118	93,7%	109	90,8%	441	83,1%
Reprovado (I)	0	0%	0	0%	0	0%	0	0%	0	0%	0	0%	0	0%	0	0%	0	0%
Reprovado (R)	10	13,2%	3	27,3%	0	0%	0	0%	4	16%	7	4,3%	6	4,8%	7	5,8%	37	7%
Trancamento	33	43,4%	1	9,1%	3	100%	2	33,3%	2	8%	6	3,7%	2	1,6%	4	3,3%	53	10%
Total	76	100%	11	100%	3	100%	6	100%	25	100%	164	100%	126	100%	120	100%	531	100%
<b>Farmácia Noturno (Bacharelado)</b>																		
Aprovado	17	68%	14	82,4%	2	25%	12	75%	17	81%	51	75%	74	91,4%	45	86,5%	232	80,6%
Reprovado (I)	0	0%	0	0%	0	0%	0	0%	0	0%	0	0%	0	0%	0	0%	0	0%
Reprovado (R)	6	24%	3	17,6%	2	25%	2	12,5%	1	4,8%	11	16,2%	2	2,5%	3	5,8%	30	10,4%
Trancamento	2	8%	0	0%	4	50%	2	12,5%	3	14,3%	6	8,8%	5	6,2%	4	7,7%	26	9%
Total	25	100%	17	100%	8	100%	16	100%	21	100%	68	100%	81	100%	52	100%	288	100%
<b>Filosofia Diurno (Bacharelado)</b>																		
Aprovado	9	52,9%	4	66,7%	1	50%	2	50%	1	100%	1	100%	7	70%	3	50%	28	59,6%
Reprovado (I)	0	0%	0	0%	0	0%	0	0%	0	0%	0	0%	0	0%	0	0%	0	0%
Reprovado (R)	4	23,5%	2	33,3%	1	50%	1	25%	0	0%	0	0%	0	0%	1	16,7%	9	19,1%
Trancamento	4	23,5%	0	0%	0	0%	1	25%	0	0%	0	0%	3	30%	2	33,3%	10	21,3%
Total	17	100%	6	100%	2	100%	4	100%	1	100%	1	100%	10	100%	6	100%	47	100%

\* Foram destacadas na cor cinza as células em que o percentual de aprovados é menor do que o percentual geral de aprovados da atividade acadêmica curricular, considerando todo o período avaliado.

**Tabela 24: Avaliação da atividade UNI001-Ingles Instrumental I no período de 2011 e 2018 (Continuação)**

Situação	2011		2012		2013		2014		2015		2016		2017		2018		Total	
	Freq.	%	Freq.	%	Freq.	%	Freq.	%	Freq.	%	Freq.	%	Freq.	%	Freq.	%	Freq.	%
<b>Filosofia Diurno (Licenciatura)</b>																		
Aprovado	7	100%	1	100%	0	0%	1	25%	1	100%	1	50%	3	50%	5	100%	19	70,4%
Reprovado (I)	0	0%	0	0%	0	0%	0	0%	0	0%	0	0%	0	0%	0	0%	0	0%
Reprovado (R)	0	0%	0	0%	0	0%	1	25%	0	0%	0	0%	2	33,3%	0	0%	3	11,1%
Trancamento	0	0%	0	0%	1	100%	2	50%	0	0%	1	50%	1	16,7%	0	0%	5	18,5%
Total	7	100%	1	100%	1	100%	4	100%	1	100%	2	100%	6	100%	5	100%	27	100%
<b>Filosofia Noturno (Bacharelado)</b>																		
Aprovado	1	50%	0	0%	5	55,6%	4	44,4%	4	57,1%	10	71,4%	5	55,6%	4	80%	33	54,1%
Reprovado (I)	0	0%	0	0%	0	0%	0	0%	0	0%	0	0%	0	0%	0	0%	0	0%
Reprovado (R)	1	50%	0	0%	3	33,3%	2	22,2%	3	42,9%	2	14,3%	2	22,2%	0	0%	13	21,3%
Trancamento	0	0%	6	100%	1	11,1%	3	33,3%	0	0%	2	14,3%	2	22,2%	1	20%	15	24,6%
Total	2	100%	6	100%	9	100%	9	100%	7	100%	14	100%	9	100%	5	100%	61	100%
<b>Física Diurno (Bacharelado)</b>																		
Aprovado	11	78,6%	6	75%	5	100%	7	70%	14	100%	13	86,7%	9	81,8%	14	73,7%	79	82,3%
Reprovado (I)	0	0%	0	0%	0	0%	0	0%	0	0%	0	0%	0	0%	0	0%	0	0%
Reprovado (R)	3	21,4%	1	12,5%	0	0%	1	10%	0	0%	0	0%	2	18,2%	2	10,5%	9	9,4%
Trancamento	0	0%	1	12,5%	0	0%	2	20%	0	0%	2	13,3%	0	0%	3	15,8%	8	8,3%
Total	14	100%	8	100%	5	100%	10	100%	14	100%	15	100%	11	100%	19	100%	96	100%
<b>Física Noturno (Licenciatura)</b>																		
Aprovado	15	68,2%	7	63,6%	4	50%	3	33,3%	10	100%	6	66,7%	7	77,8%	10	90,9%	62	69,7%
Reprovado (I)	0	0%	0	0%	0	0%	0	0%	0	0%	0	0%	0	0%	0	0%	0	0%
Reprovado (R)	5	22,7%	3	27,3%	4	50%	4	44,4%	0	0%	1	11,1%	2	22,2%	1	9,1%	20	22,5%
Trancamento	2	9,1%	1	9,1%	0	0%	2	22,2%	0	0%	2	22,2%	0	0%	0	0%	7	7,9%
Total	22	100%	11	100%	8	100%	9	100%	10	100%	9	100%	9	100%	11	100%	89	100%
<b>Fisioterapia (Bacharelado)</b>																		
Aprovado	9	52,9%	1	50%	0	-	5	100%	4	57,1%	4	66,7%	3	100%	10	90,9%	36	70,6%
Reprovado (I)	0	0%	0	0%	0	-	0	0%	0	0%	0	0%	0	0%	0	0%	0	0%
Reprovado (R)	3	17,6%	1	50%	0	-	0	0%	2	28,6%	1	16,7%	0	0%	1	9,1%	8	15,7%
Trancamento	5	29,4%	0	0%	0	-	0	0%	1	14,3%	1	16,7%	0	0%	0	0%	7	13,7%
Total	17	100%	2	100%	0	-	5	100%	7	100%	6	100%	3	100%	11	100%	51	100%

\* Foram destacadas na cor cinza as células em que o percentual de aprovados é menor do que o percentual geral de aprovados da atividade acadêmica curricular, considerando todo o período avaliado.

**Tabela 24: Avaliação da atividade UNI001-Ingles Instrumental I no período de 2011 e 2018 (Continuação)**

Situação	2011		2012		2013		2014		2015		2016		2017		2018		Total	
	Freq.	%	Freq.	%	Freq.	%	Freq.	%	Freq.	%	Freq.	%	Freq.	%	Freq.	%	Freq.	%
<b>Fonoaudiologia (Bacharelado)</b>																		
Aprovado	24	75%	14	66,7%	9	100%	41	69,5%	54	88,5%	36	73,5%	35	87,5%	38	84,4%	251	79,4%
Reprovado (I)	0	0%	0	0%	0	0%	0	0%	0	0%	0	0%	0	0%	0	0%	0	0%
Reprovado (R)	5	15,6%	4	19%	0	0%	14	23,7%	7	11,5%	9	18,4%	1	2,5%	4	8,9%	44	13,9%
Trancamento	3	9,4%	3	14,3%	0	0%	4	6,8%	0	0%	4	8,2%	4	10%	3	6,7%	21	6,6%
Total	32	100%	21	100%	9	100%	59	100%	61	100%	49	100%	40	100%	45	100%	316	100%
<b>Geografia Diurno (Bacharelado)</b>																		
Aprovado	17	63%	5	55,6%	2	50%	5	71,4%	9	100%	12	85,7%	23	76,7%	14	82,4%	87	74,4%
Reprovado (I)	0	0%	0	0%	0	0%	0	0%	0	0%	0	0%	0	0%	0	0%	0	0%
Reprovado (R)	8	29,6%	3	33,3%	1	25%	2	28,6%	0	0%	1	7,1%	5	16,7%	2	11,8%	22	18,8%
Trancamento	2	7,4%	1	11,1%	1	25%	0	0%	0	0%	1	7,1%	2	6,7%	1	5,9%	8	6,8%
Total	27	100%	9	100%	4	100%	7	100%	9	100%	14	100%	30	100%	17	100%	117	100%
<b>Geografia Diurno (Licenciatura)</b>																		
Aprovado	3	60%	1	50%	0	-	0	-	0	-	0	0%	7	100%	5	83,3%	16	76,2%
Reprovado (I)	0	0%	0	0%	0	-	0	-	0	-	0	0%	0	0%	0	0%	0	0%
Reprovado (R)	1	20%	0	0%	0	-	0	-	0	-	0	0%	0	0%	0	0%	1	4,8%
Trancamento	1	20%	1	50%	0	-	0	-	0	-	1	100%	0	0%	1	16,7%	4	19%
Total	5	100%	2	100%	0	-	0	-	0	-	1	100%	7	100%	6	100%	21	100%
<b>Geografia Noturno (Licenciatura)</b>																		
Aprovado	12	50%	10	50%	1	50%	5	71,4%	5	100%	16	61,5%	21	61,8%	17	54,8%	87	58,4%
Reprovado (I)	0	0%	0	0%	0	0%	0	0%	0	0%	0	0%	0	0%	0	0%	0	0%
Reprovado (R)	8	33,3%	5	25%	0	0%	2	28,6%	0	0%	5	19,2%	6	17,6%	7	22,6%	33	22,1%
Trancamento	4	16,7%	5	25%	1	50%	0	0%	0	0%	5	19,2%	7	20,6%	7	22,6%	29	19,5%
Total	24	100%	20	100%	2	100%	7	100%	5	100%	26	100%	34	100%	31	100%	149	100%
<b>Gestão de Serviços de Saúde (Bacharelado)</b>																		
Aprovado	18	46,2%	17	47,2%	10	45,5%	35	63,6%	51	71,8%	42	61,8%	44	73,3%	36	72%	253	63,1%
Reprovado (I)	0	0%	0	0%	0	0%	0	0%	0	0%	0	0%	0	0%	0	0%	0	0%
Reprovado (R)	12	30,8%	16	44,4%	9	40,9%	14	25,5%	12	16,9%	18	26,5%	14	23,3%	12	24%	107	26,7%
Trancamento	9	23,1%	3	8,3%	3	13,6%	6	10,9%	8	11,3%	8	11,8%	2	3,3%	2	4%	41	10,2%
Total	39	100%	36	100%	22	100%	55	100%	71	100%	68	100%	60	100%	50	100%	401	100%

\* Foram destacadas na cor cinza as células em que o percentual de aprovados é menor do que o percentual geral de aprovados da atividade acadêmica curricular, considerando todo o período avaliado.

**Tabela 24: Avaliação da atividade UNI001-Ingles Instrumental I no período de 2011 e 2018 (Continuação)**

Situação	2011		2012		2013		2014		2015		2016		2017		2018		Total	
	Freq.	%	Freq.	%	Freq.	%	Freq.	%	Freq.	%	Freq.	%	Freq.	%	Freq.	%	Freq.	%
<b>Gestão Pública (Bacharelado)</b>																		
Aprovado	28	80%	31	58,5%	24	63,2%	27	61,4%	44	77,2%	41	67,2%	22	73,3%	21	77,8%	238	69%
Reprovado (I)	0	0%	0	0%	0	0%	0	0%	0	0%	0	0%	0	0%	0	0%	0	0%
Reprovado (R)	4	11,4%	11	20,8%	11	28,9%	16	36,4%	7	12,3%	8	13,1%	7	23,3%	3	11,1%	67	19,4%
Trancamento	3	8,6%	11	20,8%	3	7,9%	1	2,3%	6	10,5%	12	19,7%	1	3,3%	3	11,1%	40	11,6%
Total	35	100%	53	100%	38	100%	44	100%	57	100%	61	100%	30	100%	27	100%	345	100%
<b>História Diurno (Bacharelado)</b>																		
Aprovado	4	66,7%	3	100%	1	100%	0	0%	1	25%	8	100%	6	66,7%	5	100%	28	73,7%
Reprovado (I)	0	0%	0	0%	0	0%	0	0%	0	0%	0	0%	0	0%	0	0%	0	0%
Reprovado (R)	0	0%	0	0%	0	0%	2	100%	2	50%	0	0%	2	22,2%	0	0%	6	15,8%
Trancamento	2	33,3%	0	0%	0	0%	0	0%	1	25%	0	0%	1	11,1%	0	0%	4	10,5%
Total	6	100%	3	100%	1	100%	2	100%	4	100%	8	100%	9	100%	5	100%	38	100%
<b>História Diurno (Licenciatura)</b>																		
Aprovado	5	71,4%	4	100%	1	25%	6	85,7%	2	66,7%	8	80%	11	68,8%	13	81,2%	50	74,6%
Reprovado (I)	0	0%	0	0%	0	0%	0	0%	0	0%	0	0%	0	0%	0	0%	0	0%
Reprovado (R)	2	28,6%	0	0%	1	25%	1	14,3%	1	33,3%	2	20%	1	6,2%	1	6,2%	9	13,4%
Trancamento	0	0%	0	0%	2	50%	0	0%	0	0%	0	0%	4	25%	2	12,5%	8	11,9%
Total	7	100%	4	100%	4	100%	7	100%	3	100%	10	100%	16	100%	16	100%	67	100%
<b>História Noturno (Licenciatura)</b>																		
Aprovado	13	52%	8	47,1%	4	50%	3	100%	5	83,3%	17	77,3%	12	85,7%	4	50%	66	64,1%
Reprovado (I)	0	0%	0	0%	0	0%	0	0%	0	0%	0	0%	0	0%	0	0%	0	0%
Reprovado (R)	5	20%	5	29,4%	4	50%	0	0%	0	0%	4	18,2%	2	14,3%	1	12,5%	21	20,4%
Trancamento	7	28%	4	23,5%	0	0%	0	0%	1	16,7%	1	4,5%	0	0%	3	37,5%	16	15,5%
Total	25	100%	17	100%	8	100%	3	100%	6	100%	22	100%	14	100%	8	100%	103	100%
<b>Letras Diurno (Bacharelado)</b>																		
Aprovado	16	55,2%	13	52%	8	50%	13	54,2%	15	71,4%	23	71,9%	16	76,2%	28	84,8%	132	65,7%
Reprovado (I)	0	0%	0	0%	0	0%	0	0%	0	0%	0	0%	0	0%	0	0%	0	0%
Reprovado (R)	8	27,6%	4	16%	4	25%	5	20,8%	4	19%	5	15,6%	3	14,3%	2	6,1%	35	17,4%
Trancamento	5	17,2%	8	32%	4	25%	6	25%	2	9,5%	4	12,5%	2	9,5%	3	9,1%	34	16,9%
Total	29	100%	25	100%	16	100%	24	100%	21	100%	32	100%	21	100%	33	100%	201	100%

\* Foram destacadas na cor cinza as células em que o percentual de aprovados é menor do que o percentual geral de aprovados da atividade acadêmica curricular, considerando todo o período avaliado.



**Tabela 24: Avaliação da atividade UNI001-Ingles Instrumental I no período de 2011 e 2018 (Continuação)**

Situação	2011		2012		2013		2014		2015		2016		2017		2018		Total	
	Freq.	%	Freq.	%	Freq.	%	Freq.	%	Freq.	%	Freq.	%	Freq.	%	Freq.	%	Freq.	%
<b>Letras Diurno (Licenciatura)</b>																		
Aprovado	33	71,7%	18	50%	10	58,8%	19	63,3%	30	78,9%	34	73,9%	27	73%	71	81,6%	242	71,8%
Reprovado (I)	0	0%	0	0%	0	0%	0	0%	0	0%	0	0%	0	0%	0	0%	0	0%
Reprovado (R)	7	15,2%	7	19,4%	4	23,5%	6	20%	7	18,4%	6	13%	4	10,8%	9	10,3%	50	14,8%
Trancamento	6	13%	11	30,6%	3	17,6%	5	16,7%	1	2,6%	6	13%	6	16,2%	7	8%	45	13,4%
Total	46	100%	36	100%	17	100%	30	100%	38	100%	46	100%	37	100%	87	100%	337	100%
<b>Letras Noturno (Bacharelado)</b>																		
Aprovado	21	39,6%	17	48,6%	4	25%	9	36%	16	61,5%	25	64,1%	23	67,6%	37	60,7%	152	52,6%
Reprovado (I)	0	0%	0	0%	0	0%	0	0%	0	0%	0	0%	0	0%	0	0%	0	0%
Reprovado (R)	11	20,8%	13	37,1%	5	31,2%	10	40%	6	23,1%	8	20,5%	6	17,6%	16	26,2%	75	26%
Trancamento	21	39,6%	5	14,3%	7	43,8%	6	24%	4	15,4%	6	15,4%	5	14,7%	8	13,1%	62	21,5%
Total	53	100%	35	100%	16	100%	25	100%	26	100%	39	100%	34	100%	61	100%	289	100%
<b>Letras Noturno (Licenciatura)</b>																		
Aprovado	56	54,4%	48	50,5%	27	42,2%	45	49,5%	54	55,7%	88	67,7%	76	69,7%	196	74,2%	590	61,9%
Reprovado (I)	0	0%	0	0%	0	0%	0	0%	0	0%	0	0%	0	0%	0	0%	0	0%
Reprovado (R)	25	24,3%	23	24,2%	25	39,1%	30	33%	29	29,9%	16	12,3%	20	18,3%	32	12,1%	200	21%
Trancamento	22	21,4%	24	25,3%	12	18,8%	16	17,6%	14	14,4%	26	20%	13	11,9%	36	13,6%	163	17,1%
Total	103	100%	95	100%	64	100%	91	100%	97	100%	130	100%	109	100%	264	100%	953	100%
<b>Matemática Computacional (Bacharelado)</b>																		
Aprovado	7	70%	3	50%	5	100%	4	80%	8	80%	10	100%	5	83,3%	7	87,5%	49	81,7%
Reprovado (I)	0	0%	0	0%	0	0%	0	0%	0	0%	0	0%	0	0%	0	0%	0	0%
Reprovado (R)	1	10%	2	33,3%	0	0%	0	0%	0	0%	0	0%	1	16,7%	1	12,5%	5	8,3%
Trancamento	2	20%	1	16,7%	0	0%	1	20%	2	20%	0	0%	0	0%	0	0%	6	10%
Total	10	100%	6	100%	5	100%	5	100%	10	100%	10	100%	6	100%	8	100%	60	100%
<b>Matemática Diurno (Bacharelado)</b>																		
Aprovado	3	100%	3	75%	2	100%	3	100%	4	57,1%	3	75%	4	80%	8	88,9%	30	81,1%
Reprovado (I)	0	0%	0	0%	0	0%	0	0%	0	0%	0	0%	0	0%	0	0%	0	0%
Reprovado (R)	0	0%	0	0%	0	0%	0	0%	3	42,9%	1	25%	0	0%	0	0%	4	10,8%
Trancamento	0	0%	1	25%	0	0%	0	0%	0	0%	0	0%	1	20%	1	11,1%	3	8,1%
Total	3	100%	4	100%	2	100%	3	100%	7	100%	4	100%	5	100%	9	100%	37	100%

\* Foram destacadas na cor cinza as células em que o percentual de aprovados é menor do que o percentual geral de aprovados da atividade acadêmica curricular, considerando todo o período avaliado.

**Tabela 24: Avaliação da atividade UNI001-Ingles Instrumental I no período de 2011 e 2018 (Continuação)**

Situação	2011		2012		2013		2014		2015		2016		2017		2018		Total	
	Freq.	%	Freq.	%	Freq.	%	Freq.	%	Freq.	%	Freq.	%	Freq.	%	Freq.	%	Freq.	%
<b>Matemática Diurno (Licenciatura)</b>																		
Aprovado	3	50%	7	87,5%	3	50%	22	84,6%	4	66,7%	14	70%	14	77,8%	23	92%	90	78,3%
Reprovado (I)	0	0%	0	0%	0	0%	0	0%	0	0%	0	0%	0	0%	0	0%	0	0%
Reprovado (R)	0	0%	1	12,5%	1	16,7%	3	11,5%	0	0%	2	10%	3	16,7%	2	8%	12	10,4%
Trancamento	3	50%	0	0%	2	33,3%	1	3,8%	2	33,3%	4	20%	1	5,6%	0	0%	13	11,3%
Total	6	100%	8	100%	6	100%	26	100%	6	100%	20	100%	18	100%	25	100%	115	100%
<b>Matemática Noturno (Licenciatura)</b>																		
Aprovado	3	25%	7	87,5%	8	61,5%	16	64%	10	66,7%	15	88,2%	14	93,3%	15	100%	88	73,3%
Reprovado (I)	0	0%	0	0%	0	0%	0	0%	0	0%	0	0%	0	0%	0	0%	0	0%
Reprovado (R)	4	33,3%	0	0%	3	23,1%	5	20%	4	26,7%	1	5,9%	1	6,7%	0	0%	18	15%
Trancamento	5	41,7%	1	12,5%	2	15,4%	4	16%	1	6,7%	1	5,9%	0	0%	0	0%	14	11,7%
Total	12	100%	8	100%	13	100%	25	100%	15	100%	17	100%	15	100%	15	100%	120	100%
<b>Medicina (Bacharelado)</b>																		
Aprovado	308	88,8%	282	91%	136	91,3%	155	92,3%	330	96,5%	309	92,2%	295	93,9%	277	96,9%	2092	92,9%
Reprovado (I)	0	0%	0	0%	0	0%	0	0%	0	0%	0	0%	0	0%	0	0%	0	0%
Reprovado (R)	31	8,9%	24	7,7%	10	6,7%	10	6%	8	2,3%	18	5,4%	9	2,9%	5	1,7%	115	5,1%
Trancamento	8	2,3%	4	1,3%	3	2%	3	1,8%	4	1,2%	8	2,4%	10	3,2%	4	1,4%	44	2%
Total	347	100%	310	100%	149	100%	168	100%	342	100%	335	100%	314	100%	286	100%	2251	100%
<b>Medicina Veterinária (Bacharelado)</b>																		
Aprovado	8	34,8%	0	0%	0	0%	7	77,8%	11	73,3%	26	92,9%	69	92%	77	92,8%	198	83,9%
Reprovado (I)	0	0%	0	0%	0	0%	0	0%	0	0%	0	0%	0	0%	0	0%	0	0%
Reprovado (R)	14	60,9%	1	100%	2	100%	1	11,1%	2	13,3%	2	7,1%	4	5,3%	5	6%	31	13,1%
Trancamento	1	4,3%	0	0%	0	0%	1	11,1%	2	13,3%	0	0%	2	2,7%	1	1,2%	7	3%
Total	23	100%	1	100%	2	100%	9	100%	15	100%	28	100%	75	100%	83	100%	236	100%
<b>Museologia (Bacharelado)</b>																		
Aprovado	2	50%	2	100%	0	0%	7	87,5%	8	66,7%	8	88,9%	10	58,8%	0	0%	37	63,8%
Reprovado (I)	0	0%	0	0%	0	0%	0	0%	0	0%	0	0%	0	0%	0	0%	0	0%
Reprovado (R)	0	0%	0	0%	2	100%	1	12,5%	3	25%	1	11,1%	4	23,5%	3	75%	14	24,1%
Trancamento	2	50%	0	0%	0	0%	0	0%	1	8,3%	0	0%	3	17,6%	1	25%	7	12,1%
Total	4	100%	2	100%	2	100%	8	100%	12	100%	9	100%	17	100%	4	100%	58	100%

\* Foram destacadas na cor cinza as células em que o percentual de aprovados é menor do que o percentual geral de aprovados da atividade acadêmica curricular, considerando todo o período avaliado.

**Tabela 24: Avaliação da atividade UNI001-Ingles Instrumental I no período de 2011 e 2018 (Continuação)**

Situação	2011		2012		2013		2014		2015		2016		2017		2018		Total	
	Freq.	%	Freq.	%	Freq.	%	Freq.	%	Freq.	%	Freq.	%	Freq.	%	Freq.	%	Freq.	%
<b>Música Diurno (Bacharelado)</b>																		
Aprovado	14	51,9%	10	62,5%	3	50%	10	71,4%	15	88,2%	9	81,8%	13	81,2%	7	87,5%	81	70,4%
Reprovado (I)	0	0%	0	0%	0	0%	0	0%	0	0%	0	0%	0	0%	0	0%	0	0%
Reprovado (R)	12	44,4%	5	31,2%	3	50%	3	21,4%	2	11,8%	2	18,2%	2	12,5%	1	12,5%	30	26,1%
Trancamento	1	3,7%	1	6,2%	0	0%	1	7,1%	0	0%	0	0%	1	6,2%	0	0%	4	3,5%
Total	27	100%	16	100%	6	100%	14	100%	17	100%	11	100%	16	100%	8	100%	115	100%
<b>Música Noturno (Bacharelado)</b>																		
Aprovado	6	60%	2	50%	2	40%	4	80%	7	100%	5	62,5%	7	58,3%	3	50%	36	63,2%
Reprovado (I)	0	0%	0	0%	0	0%	0	0%	0	0%	0	0%	0	0%	0	0%	0	0%
Reprovado (R)	3	30%	1	25%	2	40%	1	20%	0	0%	1	12,5%	5	41,7%	3	50%	16	28,1%
Trancamento	1	10%	1	25%	1	20%	0	0%	0	0%	2	25%	0	0%	0	0%	5	8,8%
Total	10	100%	4	100%	5	100%	5	100%	7	100%	8	100%	12	100%	6	100%	57	100%
<b>Música Noturno (Licenciatura)</b>																		
Aprovado	2	50%	2	50%	3	33,3%	3	23,1%	3	33,3%	5	41,7%	7	63,6%	9	81,8%	34	46,6%
Reprovado (I)	0	0%	0	0%	0	0%	0	0%	0	0%	0	0%	0	0%	0	0%	0	0%
Reprovado (R)	2	50%	2	50%	5	55,6%	9	69,2%	5	55,6%	6	50%	2	18,2%	1	9,1%	32	43,8%
Trancamento	0	0%	0	0%	1	11,1%	1	7,7%	1	11,1%	1	8,3%	2	18,2%	1	9,1%	7	9,6%
Total	4	100%	4	100%	9	100%	13	100%	9	100%	12	100%	11	100%	11	100%	73	100%
<b>Nutrição (Bacharelado)</b>																		
Aprovado	48	78,7%	22	71%	29	65,9%	29	55,8%	44	91,7%	48	78,7%	13	61,9%	29	65,9%	262	72,4%
Reprovado (I)	0	0%	0	0%	0	0%	0	0%	0	0%	0	0%	0	0%	0	0%	0	0%
Reprovado (R)	5	8,2%	5	16,1%	11	25%	18	34,6%	4	8,3%	3	4,9%	3	14,3%	6	13,6%	55	15,2%
Trancamento	8	13,1%	4	12,9%	4	9,1%	5	9,6%	0	0%	10	16,4%	5	23,8%	9	20,5%	45	12,4%
Total	61	100%	31	100%	44	100%	52	100%	48	100%	61	100%	21	100%	44	100%	362	100%
<b>Odontologia (Bacharelado)</b>																		
Aprovado	14	46,7%	1	50%	23	95,8%	44	86,3%	33	84,6%	132	85,7%	120	88,9%	92	89,3%	459	85,3%
Reprovado (I)	0	0%	0	0%	0	0%	0	0%	0	0%	0	0%	0	0%	0	0%	0	0%
Reprovado (R)	13	43,3%	1	50%	1	4,2%	5	9,8%	5	12,8%	17	11%	12	8,9%	8	7,8%	62	11,5%
Trancamento	3	10%	0	0%	0	0%	2	3,9%	1	2,6%	5	3,2%	3	2,2%	3	2,9%	17	3,2%
Total	30	100%	2	100%	24	100%	51	100%	39	100%	154	100%	135	100%	103	100%	538	100%

\* Foram destacadas na cor cinza as células em que o percentual de aprovados é menor do que o percentual geral de aprovados da atividade acadêmica curricular, considerando todo o período avaliado.

**Tabela 24: Avaliação da atividade UNI001-Ingles Instrumental I no período de 2011 e 2018 (Continuação)**

Situação	2011		2012		2013		2014		2015		2016		2017		2018		Total	
	Freq.	%	Freq.	%	Freq.	%	Freq.	%	Freq.	%	Freq.	%	Freq.	%	Freq.	%	Freq.	%
<b>Pedagogia Diurno (Licenciatura)</b>																		
Aprovado	45	71,4%	31	88,6%	18	64,3%	21	61,8%	42	84%	38	70,4%	46	80,7%	42	75%	283	75,1%
Reprovado (I)	0	0%	0	0%	0	0%	0	0%	0	0%	0	0%	0	0%	0	0%	0	0%
Reprovado (R)	12	19%	3	8,6%	5	17,9%	8	23,5%	7	14%	12	22,2%	9	15,8%	10	17,9%	66	17,5%
Trancamento	6	9,5%	1	2,9%	5	17,9%	5	14,7%	1	2%	4	7,4%	2	3,5%	4	7,1%	28	7,4%
Total	63	100%	35	100%	28	100%	34	100%	50	100%	54	100%	57	100%	56	100%	377	100%
<b>Pedagogia Noturno (Licenciatura)</b>																		
Aprovado	20	54,1%	42	76,4%	11	57,9%	34	68%	28	65,1%	44	81,5%	36	80%	26	51%	241	68,1%
Reprovado (I)	0	0%	0	0%	0	0%	0	0%	0	0%	0	0%	0	0%	0	0%	0	0%
Reprovado (R)	10	27%	9	16,4%	8	42,1%	13	26%	14	32,6%	7	13%	5	11,1%	14	27,5%	80	22,6%
Trancamento	7	18,9%	4	7,3%	0	0%	3	6%	1	2,3%	3	5,6%	4	8,9%	11	21,6%	33	9,3%
Total	37	100%	55	100%	19	100%	50	100%	43	100%	54	100%	45	100%	51	100%	354	100%
<b>Psicologia (Bacharelado)</b>																		
Aprovado	4	26,7%	26	83,9%	0	-	0	0%	0	-	0	-	0	-	0	-	30	63,8%
Reprovado (I)	0	0%	0	0%	0	-	0	0%	0	-	0	-	0	-	0	-	0	0%
Reprovado (R)	5	33,3%	3	9,7%	0	-	1	100%	0	-	0	-	0	-	0	-	9	19,1%
Trancamento	6	40%	2	6,5%	0	-	0	0%	0	-	0	-	0	-	0	-	8	17%
Total	15	100%	31	100%	0	-	1	100%	0	-	0	-	0	-	0	-	47	100%
<b>Psicologia (Psicólogo)</b>																		
Aprovado	47	71,2%	72	84,7%	51	75%	91	79,8%	49	71%	46	74,2%	53	85,5%	43	82,7%	452	78,2%
Reprovado (I)	0	0%	0	0%	0	0%	0	0%	0	0%	0	0%	0	0%	0	0%	0	0%
Reprovado (R)	11	16,7%	8	9,4%	12	17,6%	17	14,9%	11	15,9%	11	17,7%	8	12,9%	6	11,5%	84	14,5%
Trancamento	8	12,1%	5	5,9%	5	7,4%	6	5,3%	9	13%	5	8,1%	1	1,6%	3	5,8%	42	7,3%
Total	66	100%	85	100%	68	100%	114	100%	69	100%	62	100%	62	100%	52	100%	578	100%
<b>Química Diurno (Bacharelado)</b>																		
Aprovado	28	96,6%	12	75%	9	90%	12	100%	14	100%	16	88,9%	7	63,6%	26	89,7%	124	89,2%
Reprovado (I)	0	0%	0	0%	0	0%	0	0%	0	0%	0	0%	0	0%	0	0%	0	0%
Reprovado (R)	1	3,4%	4	25%	1	10%	0	0%	0	0%	1	5,6%	2	18,2%	2	6,9%	11	7,9%
Trancamento	0	0%	0	0%	0	0%	0	0%	0	0%	1	5,6%	2	18,2%	1	3,4%	4	2,9%
Total	29	100%	16	100%	10	100%	12	100%	14	100%	18	100%	11	100%	29	100%	139	100%

\* Foram destacadas na cor cinza as células em que o percentual de aprovados é menor do que o percentual geral de aprovados da atividade acadêmica curricular, considerando todo o período avaliado.

**Tabela 24: Avaliação da atividade UNI001-Ingles Instrumental I no período de 2011 e 2018 (Continuação)**

Situação	2011		2012		2013		2014		2015		2016		2017		2018		Total	
	Freq.	%	Freq.	%	Freq.	%	Freq.	%	Freq.	%	Freq.	%	Freq.	%	Freq.	%	Freq.	%
<b>Química Diurno (Licenciatura)</b>																		
Aprovado	4	100%	3	60%	0	-	1	100%	0	-	2	100%	3	100%	3	100%	16	88,9%
Reprovado (I)	0	0%	0	0%	0	-	0	0%	0	-	0	0%	0	0%	0	0%	0	0%
Reprovado (R)	0	0%	2	40%	0	-	0	0%	0	-	0	0%	0	0%	0	0%	2	11,1%
Trancamento	0	0%	0	0%	0	-	0	0%	0	-	0	0%	0	0%	0	0%	0	0%
Total	4	100%	5	100%	0	-	1	100%	0	-	2	100%	3	100%	3	100%	18	100%
<b>Química Noturno (Licenciatura)</b>																		
Aprovado	22	73,3%	13	81,2%	7	77,8%	22	91,7%	17	89,5%	23	95,8%	21	100%	12	85,7%	137	87,3%
Reprovado (I)	0	0%	0	0%	0	0%	0	0%	0	0%	0	0%	0	0%	0	0%	0	0%
Reprovado (R)	2	6,7%	3	18,8%	2	22,2%	1	4,2%	2	10,5%	0	0%	0	0%	0	0%	10	6,4%
Trancamento	6	20%	0	0%	0	0%	1	4,2%	0	0%	1	4,2%	0	0%	2	14,3%	10	6,4%
Total	30	100%	16	100%	9	100%	24	100%	19	100%	24	100%	21	100%	14	100%	157	100%
<b>Química Tecnológica (Bacharelado)</b>																		
Aprovado	7	87,5%	8	72,7%	4	80%	14	93,3%	26	89,7%	25	92,6%	18	100%	14	87,5%	116	89,9%
Reprovado (I)	0	0%	0	0%	0	0%	0	0%	0	0%	0	0%	0	0%	0	0%	0	0%
Reprovado (R)	1	12,5%	2	18,2%	1	20%	1	6,7%	2	6,9%	0	0%	0	0%	1	6,2%	8	6,2%
Trancamento	0	0%	1	9,1%	0	0%	0	0%	1	3,4%	2	7,4%	0	0%	1	6,2%	5	3,9%
Total	8	100%	11	100%	5	100%	15	100%	29	100%	27	100%	18	100%	16	100%	129	100%
<b>Relações Econômicas Internacionais (Bacharelado)</b>																		
Aprovado	6	75%	10	83,3%	7	100%	14	73,7%	22	100%	13	72,2%	27	87,1%	23	85,2%	122	84,7%
Reprovado (I)	0	0%	0	0%	0	0%	0	0%	0	0%	0	0%	0	0%	0	0%	0	0%
Reprovado (R)	2	25%	2	16,7%	0	0%	4	21,1%	0	0%	3	16,7%	2	6,5%	4	14,8%	17	11,8%
Trancamento	0	0%	0	0%	0	0%	1	5,3%	0	0%	2	11,1%	2	6,5%	0	0%	5	3,5%
Total	8	100%	12	100%	7	100%	19	100%	22	100%	18	100%	31	100%	27	100%	144	100%
<b>Sistemas de Informação (Bacharelado)</b>																		
Aprovado	40	76,9%	29	70,7%	20	76,9%	49	90,7%	36	90%	28	96,6%	37	90,2%	35	85,4%	274	84,6%
Reprovado (I)	0	0%	0	0%	0	0%	0	0%	0	0%	0	0%	0	0%	0	0%	0	0%
Reprovado (R)	8	15,4%	9	22%	4	15,4%	3	5,6%	3	7,5%	0	0%	4	9,8%	5	12,2%	36	11,1%
Trancamento	4	7,7%	3	7,3%	2	7,7%	2	3,7%	1	2,5%	1	3,4%	0	0%	1	2,4%	14	4,3%
Total	52	100%	41	100%	26	100%	54	100%	40	100%	29	100%	41	100%	41	100%	324	100%

\* Foram destacadas na cor cinza as células em que o percentual de aprovados é menor do que o percentual geral de aprovados da atividade acadêmica curricular, considerando todo o período avaliado.

**Tabela 24: Avaliação da atividade UNI001-Ingles Instrumental I no período de 2011 e 2018 (Continuação)**

Situação	2011		2012		2013		2014		2015		2016		2017		2018		Total	
	Freq.	%	Freq.	%	Freq.	%	Freq.	%	Freq.	%	Freq.	%	Freq.	%	Freq.	%	Freq.	%
<b>Teatro (Licenciatura)</b>																		
Aprovado	1	25%	1	100%	0	-	2	100%	1	50%	1	33,3%	0	-	2	50%	8	50%
Reprovado (I)	0	0%	0	0%	0	-	0	0%	0	0%	0	0%	0	-	0	0%	0	0%
Reprovado (R)	1	25%	0	0%	0	-	0	0%	0	0%	0	0%	0	-	0	0%	1	6,2%
Trancamento	2	50%	0	0%	0	-	0	0%	1	50%	2	66,7%	0	-	2	50%	7	43,8%
Total	4	100%	1	100%	0	-	2	100%	2	100%	3	100%	0	-	4	100%	16	100%
<b>Terapia Ocupacional (Bacharelado)</b>																		
Aprovado	20	50%	24	52,2%	6	85,7%	9	52,9%	61	69,3%	26	60,5%	32	72,7%	38	82,6%	216	65,3%
Reprovado (I)	0	0%	0	0%	0	0%	0	0%	0	0%	0	0%	0	0%	0	0%	0	0%
Reprovado (R)	9	22,5%	9	19,6%	1	14,3%	7	41,2%	19	21,6%	14	32,6%	8	18,2%	4	8,7%	71	21,5%
Trancamento	11	27,5%	13	28,3%	0	0%	1	5,9%	8	9,1%	3	7%	4	9,1%	4	8,7%	44	13,3%
Total	40	100%	46	100%	7	100%	17	100%	88	100%	43	100%	44	100%	46	100%	331	100%
<b>Turismo (Bacharelado)</b>																		
Aprovado	43	63,2%	30	68,2%	8	88,9%	35	68,6%	26	78,8%	32	78%	19	73,1%	94	63,5%	287	68,3%
Reprovado (I)	0	0%	0	0%	0	0%	0	0%	0	0%	0	0%	0	0%	0	0%	0	0%
Reprovado (R)	17	25%	11	25%	1	11,1%	13	25,5%	3	9,1%	3	7,3%	5	19,2%	33	22,3%	86	20,5%
Trancamento	8	11,8%	3	6,8%	0	0%	3	5,9%	4	12,1%	6	14,6%	2	7,7%	21	14,2%	47	11,2%
Total	68	100%	44	100%	9	100%	51	100%	33	100%	41	100%	26	100%	148	100%	420	100%
<b>Zootecnia (Bacharelado)</b>																		
Aprovado	2	33,3%	8	53,3%	7	33,3%	10	62,5%	11	64,7%	25	73,5%	20	87%	29	80,6%	112	66,7%
Reprovado (I)	0	0%	0	0%	0	0%	0	0%	0	0%	0	0%	0	0%	0	0%	0	0%
Reprovado (R)	3	50%	6	40%	12	57,1%	6	37,5%	6	35,3%	9	26,5%	3	13%	2	5,6%	47	28%
Trancamento	1	16,7%	1	6,7%	2	9,5%	0	0%	0	0%	0	0%	0	0%	5	13,9%	9	5,4%
Total	6	100%	15	100%	21	100%	16	100%	17	100%	34	100%	23	100%	36	100%	168	100%
<b>TOTAL</b>																		
Aprovado	2182	68,3%	2179	74,5%	1142	70,9%	2027	74,4%	2634	82,3%	3038	80,7%	3019	84,9%	3109	82,6%	19330	78,1%
Reprovado (I)	0	0%	0	0%	0	0%	0	0%	0	0%	0	0%	1	0%	0	0%	1	0%
Reprovado (R)	608	19%	483	16,5%	327	20,3%	510	18,7%	408	12,8%	455	12,1%	344	9,7%	399	10,6%	3534	14,3%
Trancamento	405	12,7%	262	9%	141	8,8%	186	6,8%	157	4,9%	273	7,2%	194	5,5%	255	6,8%	1873	7,6%
Total	3195	100%	2924	100%	1610	100%	2723	100%	3199	100%	3766	100%	3558	100%	3763	100%	24738	100%

\* Foram destacadas na cor cinza as células em que o percentual de aprovados é menor do que o percentual geral de aprovados da atividade acadêmica curricular, considerando todo o período avaliado.

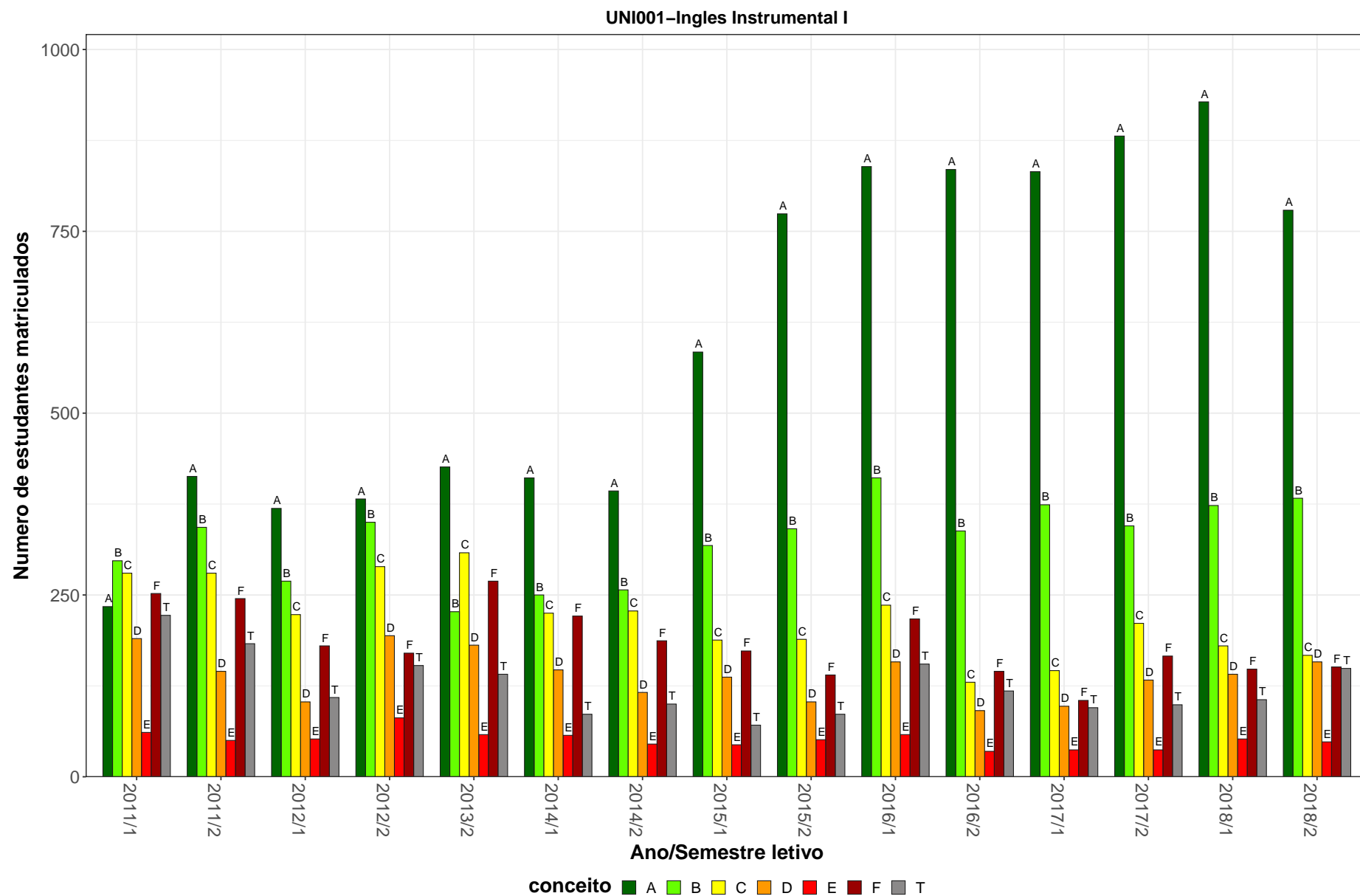

**Figura 23: Conceito obtido pelos estudantes na atividade acadêmica curricular UNI001-Inglês Instrumental I no período de 2011 a 2018 na Faculdade de Letras.**

Tabela 25: Avaliação da atividade UNI002-Ingles Instrumental II no período de 2011 e 2018

Situação	2011		2012		2013		2014		2015		2016		2017		2018		Total	
	Freq.	%	Freq.	%	Freq.	%	Freq.	%	Freq.	%	Freq.	%	Freq.	%	Freq.	%	Freq.	%
<b>Administração (Montes Claros) (Bacharelado)</b>																		
Aprovado	0	0%	0	0%	0	0%	0	-	0	-	0	0%	2	100%	1	100%	3	17,6%
Reprovado (I)	0	0%	0	0%	0	0%	0	-	0	-	0	0%	0	0%	0	0%	0	0%
Reprovado (R)	3	33,3%	0	0%	0	0%	0	-	0	-	1	33,3%	0	0%	0	0%	4	23,5%
Trancamento	6	66,7%	1	100%	1	100%	0	-	0	-	2	66,7%	0	0%	0	0%	10	58,8%
Total	9	100%	1	100%	1	100%	0	-	0	-	3	100%	2	100%	1	100%	17	100%
<b>Administração Diurno (Bacharelado)</b>																		
Aprovado	47	74,6%	37	78,7%	13	72,2%	35	77,8%	20	83,3%	27	96,4%	14	87,5%	44	89,8%	237	81,7%
Reprovado (I)	0	0%	0	0%	0	0%	0	0%	0	0%	0	0%	0	0%	0	0%	0	0%
Reprovado (R)	14	22,2%	10	21,3%	3	16,7%	9	20%	2	8,3%	1	3,6%	1	6,2%	3	6,1%	43	14,8%
Trancamento	2	3,2%	0	0%	2	11,1%	1	2,2%	2	8,3%	0	0%	1	6,2%	2	4,1%	10	3,4%
Total	63	100%	47	100%	18	100%	45	100%	24	100%	28	100%	16	100%	49	100%	290	100%
<b>Administração Noturno (Bacharelado)</b>																		
Aprovado	61	68,5%	46	64,8%	5	71,4%	20	50%	27	77,1%	43	84,3%	28	75,7%	15	75%	245	70%
Reprovado (I)	0	0%	0	0%	0	0%	0	0%	0	0%	0	0%	0	0%	0	0%	0	0%
Reprovado (R)	24	27%	21	29,6%	0	0%	16	40%	6	17,1%	6	11,8%	5	13,5%	3	15%	81	23,1%
Trancamento	4	4,5%	4	5,6%	2	28,6%	4	10%	2	5,7%	2	3,9%	4	10,8%	2	10%	24	6,9%
Total	89	100%	71	100%	7	100%	40	100%	35	100%	51	100%	37	100%	20	100%	350	100%
<b>Agronomia (Bacharelado)</b>																		
Aprovado	2	100%	1	100%	5	100%	2	28,6%	0	0%	7	63,6%	7	87,5%	15	83,3%	39	69,6%
Reprovado (I)	0	0%	0	0%	0	0%	0	0%	0	0%	0	0%	0	0%	0	0%	0	0%
Reprovado (R)	0	0%	0	0%	0	0%	4	57,1%	3	75%	4	36,4%	1	12,5%	3	16,7%	15	26,8%
Trancamento	0	0%	0	0%	0	0%	1	14,3%	1	25%	0	0%	0	0%	0	0%	2	3,6%
Total	2	100%	1	100%	5	100%	7	100%	4	100%	11	100%	8	100%	18	100%	56	100%

\* Foram destacadas na cor cinza as células em que o percentual de aprovados é menor do que o percentual geral de aprovados da atividade acadêmica curricular, considerando todo o período avaliado.



**Tabela 25: Avaliação da atividade UNI002-Ingles Instrumental II no período de 2011 e 2018 (Continuação)**

Situação	2011		2012		2013		2014		2015		2016		2017		2018		Total	
	Freq.	%	Freq.	%	Freq.	%	Freq.	%	Freq.	%	Freq.	%	Freq.	%	Freq.	%	Freq.	%
<b>Aquicultura (Bacharelado)</b>																		
Aprovado	1	50%	3	37,5%	8	47,1%	9	56,2%	15	60%	22	71%	19	76%	15	75%	92	63,9%
Reprovado (I)	0	0%	0	0%	0	0%	0	0%	0	0%	0	0%	0	0%	0	0%	0	0%
Reprovado (R)	0	0%	4	50%	9	52,9%	7	43,8%	8	32%	7	22,6%	4	16%	5	25%	44	30,6%
Trancamento	1	50%	1	12,5%	0	0%	0	0%	2	8%	2	6,5%	2	8%	0	0%	8	5,6%
Total	2	100%	8	100%	17	100%	16	100%	25	100%	31	100%	25	100%	20	100%	144	100%
<b>Arquitetura e Urbanismo Diurno (Bacharelado)</b>																		
Aprovado	8	53,3%	2	10,5%	0	-	0	0%	1	50%	4	100%	0	-	3	75%	18	40%
Reprovado (I)	0	0%	0	0%	0	-	0	0%	0	0%	0	0%	0	-	0	0%	0	0%
Reprovado (R)	1	6,7%	10	52,6%	0	-	1	100%	1	50%	0	0%	0	-	0	0%	13	28,9%
Trancamento	6	40%	7	36,8%	0	-	0	0%	0	0%	0	0%	0	-	1	25%	14	31,1%
Total	15	100%	19	100%	0	-	1	100%	2	100%	4	100%	0	-	4	100%	45	100%
<b>Arquitetura e Urbanismo Noturno (Bacharelado)</b>																		
Aprovado	7	63,6%	15	93,8%	10	62,5%	12	57,1%	5	55,6%	9	64,3%	15	83,3%	2	50%	75	68,8%
Reprovado (I)	0	0%	0	0%	0	0%	0	0%	0	0%	0	0%	0	0%	0	0%	0	0%
Reprovado (R)	4	36,4%	1	6,2%	3	18,8%	7	33,3%	2	22,2%	5	35,7%	2	11,1%	1	25%	25	22,9%
Trancamento	0	0%	0	0%	3	18,8%	2	9,5%	2	22,2%	0	0%	1	5,6%	1	25%	9	8,3%
Total	11	100%	16	100%	16	100%	21	100%	9	100%	14	100%	18	100%	4	100%	109	100%
<b>Arquivologia (Bacharelado)</b>																		
Aprovado	10	66,7%	18	54,5%	8	88,9%	18	75%	25	75,8%	14	77,8%	8	61,5%	9	100%	110	71,4%
Reprovado (I)	0	0%	0	0%	0	0%	0	0%	0	0%	0	0%	0	0%	0	0%	0	0%
Reprovado (R)	2	13,3%	12	36,4%	1	11,1%	4	16,7%	8	24,2%	3	16,7%	2	15,4%	0	0%	32	20,8%
Trancamento	3	20%	3	9,1%	0	0%	2	8,3%	0	0%	1	5,6%	3	23,1%	0	0%	12	7,8%
Total	15	100%	33	100%	9	100%	24	100%	33	100%	18	100%	13	100%	9	100%	154	100%
<b>Artes Visuais (Bacharelado)</b>																		
Aprovado	1	14,3%	1	50%	0	-	0	-	0	0%	0	0%	0	0%	2	66,7%	4	25%
Reprovado (I)	0	0%	0	0%	0	-	0	-	0	0%	0	0%	0	0%	0	0%	0	0%
Reprovado (R)	2	28,6%	1	50%	0	-	0	-	0	0%	0	0%	2	100%	1	33,3%	6	37,5%
Trancamento	4	57,1%	0	0%	0	-	0	-	1	100%	1	100%	0	0%	0	0%	6	37,5%
Total	7	100%	2	100%	0	-	0	-	1	100%	1	100%	2	100%	3	100%	16	100%

\* Foram destacadas na cor cinza as células em que o percentual de aprovados é menor do que o percentual geral de aprovados da atividade acadêmica curricular, considerando todo o período avaliado.

Tabela 25: Avaliação da atividade UNI002-Ingles Instrumental II no período de 2011 e 2018 (Continuação)

Situação	2011		2012		2013		2014		2015		2016		2017		2018		Total	
	Freq.	%	Freq.	%	Freq.	%	Freq.	%	Freq.	%	Freq.	%	Freq.	%	Freq.	%	Freq.	%
<b>Biblioteconomia Diurno (Bacharelado)</b>																		
Aprovado	6	22,2%	4	50%	0	-	0	-	0	0%	0	0%	1	33,3%	6	85,7%	17	35,4%
Reprovado (I)	0	0%	0	0%	0	-	0	-	0	0%	0	0%	0	0%	0	0%	0	0%
Reprovado (R)	16	59,3%	1	12,5%	0	-	0	-	1	100%	1	50%	0	0%	1	14,3%	20	41,7%
Trancamento	5	18,5%	3	37,5%	0	-	0	-	0	0%	1	50%	2	66,7%	0	0%	11	22,9%
Total	27	100%	8	100%	0	-	0	-	1	100%	2	100%	3	100%	7	100%	48	100%
<b>Biblioteconomia Noturno (Bacharelado)</b>																		
Aprovado	3	21,4%	0	0%	0	-	1	50%	0	-	1	100%	1	50%	3	42,9%	9	25,7%
Reprovado (I)	0	0%	0	0%	0	-	0	0%	0	-	0	0%	0	0%	0	0%	0	0%
Reprovado (R)	9	64,3%	7	77,8%	0	-	0	0%	0	-	0	0%	0	0%	1	14,3%	17	48,6%
Trancamento	2	14,3%	2	22,2%	0	-	1	50%	0	-	0	0%	1	50%	3	42,9%	9	25,7%
Total	14	100%	9	100%	0	-	2	100%	0	-	1	100%	2	100%	7	100%	35	100%
<b>Biomedicina (Bacharelado)</b>																		
Aprovado	3	50%	6	85,7%	1	50%	0	0%	5	83,3%	4	80%	2	100%	1	50%	22	71%
Reprovado (I)	0	0%	0	0%	0	0%	0	0%	0	0%	0	0%	0	0%	0	0%	0	0%
Reprovado (R)	1	16,7%	1	14,3%	1	50%	0	0%	0	0%	0	0%	0	0%	1	50%	4	12,9%
Trancamento	2	33,3%	0	0%	0	0%	1	100%	1	16,7%	1	20%	0	0%	0	0%	5	16,1%
Total	6	100%	7	100%	2	100%	1	100%	6	100%	5	100%	2	100%	2	100%	31	100%
<b>Ciência da Computação (Bacharelado)</b>																		
Aprovado	54	91,5%	53	89,8%	18	100%	43	100%	39	100%	74	96,1%	39	97,5%	33	94,3%	353	95,4%
Reprovado (I)	0	0%	0	0%	0	0%	0	0%	0	0%	0	0%	0	0%	0	0%	0	0%
Reprovado (R)	3	5,1%	5	8,5%	0	0%	0	0%	0	0%	2	2,6%	0	0%	2	5,7%	12	3,2%
Trancamento	2	3,4%	1	1,7%	0	0%	0	0%	0	0%	1	1,3%	1	2,5%	0	0%	5	1,4%
Total	59	100%	59	100%	18	100%	43	100%	39	100%	77	100%	40	100%	35	100%	370	100%
<b>Ciências Atuariais (Bacharelado)</b>																		
Aprovado	4	57,1%	1	50%	0	-	2	66,7%	0	-	0	-	1	100%	2	100%	10	66,7%
Reprovado (I)	0	0%	0	0%	0	-	0	0%	0	-	0	-	0	0%	0	0%	0	0%
Reprovado (R)	3	42,9%	1	50%	0	-	1	33,3%	0	-	0	-	0	0%	0	0%	5	33,3%
Trancamento	0	0%	0	0%	0	-	0	0%	0	-	0	-	0	0%	0	0%	0	0%
Total	7	100%	2	100%	0	-	3	100%	0	-	0	-	1	100%	2	100%	15	100%

\* Foram destacadas na cor cinza as células em que o percentual de aprovados é menor do que o percentual geral de aprovados da atividade acadêmica curricular, considerando todo o período avaliado.

Tabela 25: Avaliação da atividade UNI002-Ingles Instrumental II no período de 2011 e 2018 (Continuação)

Situação	2011		2012		2013		2014		2015		2016		2017		2018		Total	
	Freq.	%	Freq.	%	Freq.	%	Freq.	%	Freq.	%	Freq.	%	Freq.	%	Freq.	%	Freq.	%
<b>Ciências Biológicas Diurno (Bacharelado)</b>																		
Aprovado	24	75%	7	87,5%	4	100%	6	54,5%	8	88,9%	25	96,2%	21	91,3%	20	90,9%	115	85,2%
Reprovado (I)	0	0%	0	0%	0	0%	0	0%	0	0%	0	0%	0	0%	0	0%	0	0%
Reprovado (R)	3	9,4%	0	0%	0	0%	2	18,2%	0	0%	1	3,8%	1	4,3%	1	4,5%	8	5,9%
Trancamento	5	15,6%	1	12,5%	0	0%	3	27,3%	1	11,1%	0	0%	1	4,3%	1	4,5%	12	8,9%
Total	32	100%	8	100%	4	100%	11	100%	9	100%	26	100%	23	100%	22	100%	135	100%
<b>Ciências Biológicas Diurno (Licenciatura)</b>																		
Aprovado	9	69,2%	12	100%	1	50%	8	80%	3	100%	9	100%	12	80%	14	93,3%	68	86,1%
Reprovado (I)	0	0%	0	0%	0	0%	0	0%	0	0%	0	0%	0	0%	0	0%	0	0%
Reprovado (R)	2	15,4%	0	0%	1	50%	2	20%	0	0%	0	0%	3	20%	0	0%	8	10,1%
Trancamento	2	15,4%	0	0%	0	0%	0	0%	0	0%	0	0%	0	0%	1	6,7%	3	3,8%
Total	13	100%	12	100%	2	100%	10	100%	3	100%	9	100%	15	100%	15	100%	79	100%
<b>Ciências Biológicas Noturno (Licenciatura)</b>																		
Aprovado	34	66,7%	39	81,2%	11	61,1%	36	83,7%	37	84,1%	31	91,2%	37	72,5%	32	72,7%	257	77,2%
Reprovado (I)	0	0%	0	0%	0	0%	0	0%	0	0%	0	0%	0	0%	0	0%	0	0%
Reprovado (R)	7	13,7%	6	12,5%	6	33,3%	5	11,6%	3	6,8%	2	5,9%	12	23,5%	10	22,7%	51	15,3%
Trancamento	10	19,6%	3	6,2%	1	5,6%	2	4,7%	4	9,1%	1	2,9%	2	3,9%	2	4,5%	25	7,5%
Total	51	100%	48	100%	18	100%	43	100%	44	100%	34	100%	51	100%	44	100%	333	100%
<b>Ciências Contábeis (Bacharelado)</b>																		
Aprovado	18	40%	6	28,6%	1	50%	2	50%	11	73,3%	35	79,5%	33	91,7%	37	90,2%	143	68,8%
Reprovado (I)	0	0%	0	0%	0	0%	0	0%	0	0%	0	0%	0	0%	0	0%	0	0%
Reprovado (R)	14	31,1%	10	47,6%	0	0%	1	25%	4	26,7%	5	11,4%	3	8,3%	3	7,3%	40	19,2%
Trancamento	13	28,9%	5	23,8%	1	50%	1	25%	0	0%	4	9,1%	0	0%	1	2,4%	25	12%
Total	45	100%	21	100%	2	100%	4	100%	15	100%	44	100%	36	100%	41	100%	208	100%
<b>Ciências do Estado (Bacharelado)</b>																		
Aprovado	4	44,4%	8	47,1%	6	50%	8	32%	17	63%	3	27,3%	7	53,8%	2	66,7%	55	47%
Reprovado (I)	0	0%	0	0%	0	0%	0	0%	0	0%	0	0%	0	0%	0	0%	0	0%
Reprovado (R)	2	22,2%	6	35,3%	4	33,3%	12	48%	7	25,9%	5	45,5%	4	30,8%	0	0%	40	34,2%
Trancamento	3	33,3%	3	17,6%	2	16,7%	5	20%	3	11,1%	3	27,3%	2	15,4%	1	33,3%	22	18,8%
Total	9	100%	17	100%	12	100%	25	100%	27	100%	11	100%	13	100%	3	100%	117	100%

\* Foram destacadas na cor cinza as células em que o percentual de aprovados é menor do que o percentual geral de aprovados da atividade acadêmica curricular, considerando todo o período avaliado.

Tabela 25: Avaliação da atividade UNI002-Ingles Instrumental II no período de 2011 e 2018 (Continuação)

Situação	2011		2012		2013		2014		2015		2016		2017		2018		Total	
	Freq.	%	Freq.	%	Freq.	%	Freq.	%	Freq.	%	Freq.	%	Freq.	%	Freq.	%	Freq.	%
<b>Ciências Econômicas (Bacharelado)</b>																		
Aprovado	25	67,6%	25	80,6%	2	66,7%	3	60%	0	-	4	66,7%	11	100%	7	87,5%	77	76,2%
Reprovado (I)	0	0%	0	0%	0	0%	0	0%	0	-	0	0%	0	0%	0	0%	0	0%
Reprovado (R)	8	21,6%	5	16,1%	1	33,3%	1	20%	0	-	1	16,7%	0	0%	1	12,5%	17	16,8%
Trancamento	4	10,8%	1	3,2%	0	0%	1	20%	0	-	1	16,7%	0	0%	0	0%	7	6,9%
Total	37	100%	31	100%	3	100%	5	100%	0	-	6	100%	11	100%	8	100%	101	100%
<b>Ciências Sociais (Bacharelado)</b>																		
Aprovado	18	90%	6	75%	0	-	2	50%	1	100%	3	60%	3	100%	2	66,7%	35	79,5%
Reprovado (I)	0	0%	0	0%	0	-	0	0%	0	0%	0	0%	0	0%	0	0%	0	0%
Reprovado (R)	0	0%	1	12,5%	0	-	0	0%	0	0%	0	0%	0	0%	0	0%	1	2,3%
Trancamento	2	10%	1	12,5%	0	-	2	50%	0	0%	2	40%	0	0%	1	33,3%	8	18,2%
Total	20	100%	8	100%	0	-	4	100%	1	100%	5	100%	3	100%	3	100%	44	100%
<b>Ciências Socioambientais (Bacharelado)</b>																		
Aprovado	3	50%	1	50%	5	83,3%	7	53,8%	9	75%	13	76,5%	15	75%	13	81,2%	66	71,7%
Reprovado (I)	0	0%	0	0%	0	0%	0	0%	0	0%	0	0%	0	0%	0	0%	0	0%
Reprovado (R)	2	33,3%	0	0%	1	16,7%	2	15,4%	2	16,7%	4	23,5%	3	15%	3	18,8%	17	18,5%
Trancamento	1	16,7%	1	50%	0	0%	4	30,8%	1	8,3%	0	0%	2	10%	0	0%	9	9,8%
Total	6	100%	2	100%	6	100%	13	100%	12	100%	17	100%	20	100%	16	100%	92	100%
<b>Cinema de Animação e Artes Digitais (Bacharelado)</b>																		
Aprovado	3	50%	3	60%	3	100%	9	90%	5	62,5%	6	85,7%	2	50%	5	62,5%	36	70,6%
Reprovado (I)	0	0%	0	0%	0	0%	0	0%	0	0%	0	0%	0	0%	0	0%	0	0%
Reprovado (R)	3	50%	2	40%	0	0%	0	0%	2	25%	1	14,3%	1	25%	2	25%	11	21,6%
Trancamento	0	0%	0	0%	0	0%	1	10%	1	12,5%	0	0%	1	25%	1	12,5%	4	7,8%
Total	6	100%	5	100%	3	100%	10	100%	8	100%	7	100%	4	100%	8	100%	51	100%
<b>Comunicação Social Diurno (Bacharelado)</b>																		
Aprovado	76	62,3%	40	67,8%	4	50%	12	70,6%	4	66,7%	3	75%	5	100%	2	100%	146	65,5%
Reprovado (I)	0	0%	0	0%	0	0%	0	0%	0	0%	0	0%	0	0%	0	0%	0	0%
Reprovado (R)	37	30,3%	17	28,8%	3	37,5%	3	17,6%	1	16,7%	1	25%	0	0%	0	0%	62	27,8%
Trancamento	9	7,4%	2	3,4%	1	12,5%	2	11,8%	1	16,7%	0	0%	0	0%	0	0%	15	6,7%
Total	122	100%	59	100%	8	100%	17	100%	6	100%	4	100%	5	100%	2	100%	223	100%

\* Foram destacadas na cor cinza as células em que o percentual de aprovados é menor do que o percentual geral de aprovados da atividade acadêmica curricular, considerando todo o período avaliado.

Tabela 25: Avaliação da atividade UNI002-Ingles Instrumental II no período de 2011 e 2018 (Continuação)

Situação	2011		2012		2013		2014		2015		2016		2017		2018		Total	
	Freq.	%	Freq.	%	Freq.	%	Freq.	%	Freq.	%	Freq.	%	Freq.	%	Freq.	%	Freq.	%
<b>Comunicação Social Noturno (Bacharelado)</b>																		
Aprovado	0	0%	3	42,9%	0	0%	3	60%	1	100%	3	100%	1	50%	0	-	11	47,8%
Reprovado (I)	0	0%	0	0%	0	0%	0	0%	0	0%	0	0%	0	0%	0	-	0	0%
Reprovado (R)	2	50%	0	0%	1	100%	1	20%	0	0%	0	0%	1	50%	0	-	5	21,7%
Trancamento	2	50%	4	57,1%	0	0%	1	20%	0	0%	0	0%	0	0%	0	-	7	30,4%
Total	4	100%	7	100%	1	100%	5	100%	1	100%	3	100%	2	100%	0	-	23	100%
<b>Conservação e Restauração de Bens Culturais Móveis (Bacharelado)</b>																		
Aprovado	2	40%	0	0%	1	50%	2	100%	4	100%	2	50%	1	33,3%	1	50%	13	56,5%
Reprovado (I)	0	0%	0	0%	0	0%	0	0%	0	0%	0	0%	0	0%	0	0%	0	0%
Reprovado (R)	0	0%	1	100%	1	50%	0	0%	0	0%	2	50%	1	33,3%	1	50%	6	26,1%
Trancamento	3	60%	0	0%	0	0%	0	0%	0	0%	0	0%	1	33,3%	0	0%	4	17,4%
Total	5	100%	1	100%	2	100%	2	100%	4	100%	4	100%	3	100%	2	100%	23	100%
<b>Controladoria e Finanças (Bacharelado)</b>																		
Aprovado	1	33,3%	3	75%	0	0%	3	60%	1	33,3%	5	71,4%	12	85,7%	4	57,1%	29	64,4%
Reprovado (I)	0	0%	0	0%	0	0%	0	0%	0	0%	0	0%	0	0%	0	0%	0	0%
Reprovado (R)	0	0%	1	25%	0	0%	2	40%	0	0%	2	28,6%	1	7,1%	1	14,3%	7	15,6%
Trancamento	2	66,7%	0	0%	2	100%	0	0%	2	66,7%	0	0%	1	7,1%	2	28,6%	9	20%
Total	3	100%	4	100%	2	100%	5	100%	3	100%	7	100%	14	100%	7	100%	45	100%
<b>Curso Superior de Tecnologia em Radiologia (Tecnólogo)</b>																		
Aprovado	4	100%	11	64,7%	22	66,7%	33	58,9%	41	61,2%	31	73,8%	20	54,1%	29	63%	191	63,2%
Reprovado (I)	0	0%	0	0%	0	0%	0	0%	0	0%	0	0%	0	0%	0	0%	0	0%
Reprovado (R)	0	0%	5	29,4%	5	15,2%	19	33,9%	21	31,3%	8	19%	12	32,4%	16	34,8%	86	28,5%
Trancamento	0	0%	1	5,9%	6	18,2%	4	7,1%	5	7,5%	3	7,1%	5	13,5%	1	2,2%	25	8,3%
Total	4	100%	17	100%	33	100%	56	100%	67	100%	42	100%	37	100%	46	100%	302	100%
<b>Design (Bacharelado)</b>																		
Aprovado	5	55,6%	6	75%	5	71,4%	4	80%	8	61,5%	18	62,1%	11	61,1%	4	57,1%	61	63,5%
Reprovado (I)	0	0%	0	0%	0	0%	0	0%	0	0%	0	0%	0	0%	0	0%	0	0%
Reprovado (R)	3	33,3%	2	25%	1	14,3%	1	20%	2	15,4%	9	31%	6	33,3%	2	28,6%	26	27,1%
Trancamento	1	11,1%	0	0%	1	14,3%	0	0%	3	23,1%	2	6,9%	1	5,6%	1	14,3%	9	9,4%
Total	9	100%	8	100%	7	100%	5	100%	13	100%	29	100%	18	100%	7	100%	96	100%

\* Foram destacadas na cor cinza as células em que o percentual de aprovados é menor do que o percentual geral de aprovados da atividade acadêmica curricular, considerando todo o período avaliado.

Tabela 25: Avaliação da atividade UNI002-Ingles Instrumental II no período de 2011 e 2018 (Continuação)

Situação	2011		2012		2013		2014		2015		2016		2017		2018		Total	
	Freq.	%	Freq.	%	Freq.	%	Freq.	%	Freq.	%	Freq.	%	Freq.	%	Freq.	%	Freq.	%
<b>Design de Moda (Bacharelado)</b>																		
Aprovado	4	66,7%	3	75%	1	100%	4	80%	1	100%	5	83,3%	3	42,9%	4	50%	25	65,8%
Reprovado (I)	0	0%	0	0%	0	0%	0	0%	0	0%	0	0%	0	0%	0	0%	0	0%
Reprovado (R)	2	33,3%	1	25%	0	0%	1	20%	0	0%	1	16,7%	3	42,9%	3	37,5%	11	28,9%
Trancamento	0	0%	0	0%	0	0%	0	0%	0	0%	0	0%	1	14,3%	1	12,5%	2	5,3%
Total	6	100%	4	100%	1	100%	5	100%	1	100%	6	100%	7	100%	8	100%	38	100%
<b>Direito Diurno (Bacharelado)</b>																		
Aprovado	18	64,3%	31	62%	16	72,7%	20	83,3%	16	84,2%	14	63,6%	22	81,5%	41	74,5%	178	72,1%
Reprovado (I)	0	0%	0	0%	0	0%	0	0%	0	0%	0	0%	0	0%	0	0%	0	0%
Reprovado (R)	5	17,9%	2	4%	5	22,7%	2	8,3%	1	5,3%	4	18,2%	2	7,4%	7	12,7%	28	11,3%
Trancamento	5	17,9%	17	34%	1	4,5%	2	8,3%	2	10,5%	4	18,2%	3	11,1%	7	12,7%	41	16,6%
Total	28	100%	50	100%	22	100%	24	100%	19	100%	22	100%	27	100%	55	100%	247	100%
<b>Direito Noturno (Bacharelado)</b>																		
Aprovado	19	59,4%	28	56%	19	70,4%	16	76,2%	16	64%	29	67,4%	27	71,1%	51	68%	205	65,9%
Reprovado (I)	0	0%	0	0%	0	0%	0	0%	0	0%	0	0%	0	0%	0	0%	0	0%
Reprovado (R)	9	28,1%	13	26%	6	22,2%	4	19%	4	16%	8	18,6%	10	26,3%	14	18,7%	68	21,9%
Trancamento	4	12,5%	9	18%	2	7,4%	1	4,8%	5	20%	6	14%	1	2,6%	10	13,3%	38	12,2%
Total	32	100%	50	100%	27	100%	21	100%	25	100%	43	100%	38	100%	75	100%	311	100%
<b>Educação Física Diurno (Bacharelado)</b>																		
Aprovado	42	70%	35	71,4%	18	56,2%	28	60,9%	34	79,1%	41	93,2%	44	81,5%	27	75%	269	73,9%
Reprovado (I)	0	0%	0	0%	0	0%	0	0%	0	0%	0	0%	0	0%	0	0%	0	0%
Reprovado (R)	16	26,7%	10	20,4%	12	37,5%	17	37%	7	16,3%	3	6,8%	9	16,7%	8	22,2%	82	22,5%
Trancamento	2	3,3%	4	8,2%	2	6,2%	1	2,2%	2	4,7%	0	0%	1	1,9%	1	2,8%	13	3,6%
Total	60	100%	49	100%	32	100%	46	100%	43	100%	44	100%	54	100%	36	100%	364	100%
<b>Educação Física Diurno (Licenciatura)</b>																		
Aprovado	11	55%	8	47,1%	1	33,3%	8	57,1%	7	58,3%	13	81,2%	13	56,5%	17	81%	78	61,9%
Reprovado (I)	0	0%	0	0%	0	0%	0	0%	0	0%	0	0%	0	0%	0	0%	0	0%
Reprovado (R)	8	40%	8	47,1%	2	66,7%	6	42,9%	5	41,7%	2	12,5%	6	26,1%	2	9,5%	39	31%
Trancamento	1	5%	1	5,9%	0	0%	0	0%	0	0%	1	6,2%	4	17,4%	2	9,5%	9	7,1%
Total	20	100%	17	100%	3	100%	14	100%	12	100%	16	100%	23	100%	21	100%	126	100%

\* Foram destacadas na cor cinza as células em que o percentual de aprovados é menor do que o percentual geral de aprovados da atividade acadêmica curricular, considerando todo o período avaliado.

Tabela 25: Avaliação da atividade UNI002-Ingles Instrumental II no período de 2011 e 2018 (Continuação)

Situação	2011		2012		2013		2014		2015		2016		2017		2018		Total	
	Freq.	%	Freq.	%	Freq.	%	Freq.	%	Freq.	%	Freq.	%	Freq.	%	Freq.	%	Freq.	%
<b>Educação Física Noturno (Bacharelado)</b>																		
Aprovado	0	-	0	-	0	-	0	-	3	100%	4	44,4%	11	73,3%	8	57,1%	26	63,4%
Reprovado (I)	0	-	0	-	0	-	0	-	0	0%	0	0%	0	0%	0	0%	0	0%
Reprovado (R)	0	-	0	-	0	-	0	-	0	0%	3	33,3%	2	13,3%	5	35,7%	10	24,4%
Trancamento	0	-	0	-	0	-	0	-	0	0%	2	22,2%	2	13,3%	1	7,1%	5	12,2%
Total	0	-	0	-	0	-	0	-	3	100%	9	100%	15	100%	14	100%	41	100%
<b>Enfermagem (Bacharelado)</b>																		
Aprovado	17	77,3%	7	58,3%	2	100%	2	40%	4	50%	1	50%	2	33,3%	1	100%	36	62,1%
Reprovado (I)	0	0%	0	0%	0	0%	0	0%	0	0%	0	0%	0	0%	0	0%	0	0%
Reprovado (R)	2	9,1%	3	25%	0	0%	1	20%	4	50%	1	50%	4	66,7%	0	0%	15	25,9%
Trancamento	3	13,6%	2	16,7%	0	0%	2	40%	0	0%	0	0%	0	0%	0	0%	7	12,1%
Total	22	100%	12	100%	2	100%	5	100%	8	100%	2	100%	6	100%	1	100%	58	100%
<b>Engenharia Aeroespacial (Bacharelado)</b>																		
Aprovado	4	66,7%	2	100%	5	100%	1	100%	0	-	3	100%	6	85,7%	5	83,3%	26	86,7%
Reprovado (I)	0	0%	0	0%	0	0%	0	0%	0	-	0	0%	0	0%	0	0%	0	0%
Reprovado (R)	2	33,3%	0	0%	0	0%	0	0%	0	-	0	0%	1	14,3%	0	0%	3	10%
Trancamento	0	0%	0	0%	0	0%	0	0%	0	-	0	0%	0	0%	1	16,7%	1	3,3%
Total	6	100%	2	100%	5	100%	1	100%	0	-	3	100%	7	100%	6	100%	30	100%
<b>Engenharia Agrícola e Ambiental (Bacharelado)</b>																		
Aprovado	0	0%	8	100%	26	76,5%	14	63,6%	21	77,8%	4	36,4%	1	50%	0	-	74	70,5%
Reprovado (I)	0	0%	0	0%	0	0%	0	0%	0	0%	0	0%	0	0%	0	-	0	0%
Reprovado (R)	1	100%	0	0%	6	17,6%	7	31,8%	6	22,2%	6	54,5%	0	0%	0	-	26	24,8%
Trancamento	0	0%	0	0%	2	5,9%	1	4,5%	0	0%	1	9,1%	1	50%	0	-	5	4,8%
Total	1	100%	8	100%	34	100%	22	100%	27	100%	11	100%	2	100%	0	-	105	100%
<b>Engenharia Ambiental (Bacharelado)</b>																		
Aprovado	1	100%	2	100%	0	-	3	100%	9	52,9%	2	66,7%	5	71,4%	1	50%	23	65,7%
Reprovado (I)	0	0%	0	0%	0	-	0	0%	0	0%	0	0%	0	0%	0	0%	0	0%
Reprovado (R)	0	0%	0	0%	0	-	0	0%	4	23,5%	0	0%	0	0%	0	0%	4	11,4%
Trancamento	0	0%	0	0%	0	-	0	0%	4	23,5%	1	33,3%	2	28,6%	1	50%	8	22,9%
Total	1	100%	2	100%	0	-	3	100%	17	100%	3	100%	7	100%	2	100%	35	100%

\* Foram destacadas na cor cinza as células em que o percentual de aprovados é menor do que o percentual geral de aprovados da atividade acadêmica curricular, considerando todo o período avaliado.

Tabela 25: Avaliação da atividade UNI002-Ingles Instrumental II no período de 2011 e 2018 (Continuação)

Situação	2011		2012		2013		2014		2015		2016		2017		2018		Total	
	Freq.	%	Freq.	%	Freq.	%	Freq.	%	Freq.	%	Freq.	%	Freq.	%	Freq.	%	Freq.	%
<b>Engenharia Civil (Bacharelado)</b>																		
Aprovado	5	21,7%	2	100%	0	-	1	100%	2	100%	2	66,7%	1	100%	1	33,3%	14	40%
Reprovado (I)	0	0%	0	0%	0	-	0	0%	0	0%	0	0%	0	0%	0	0%	0	0%
Reprovado (R)	16	69,6%	0	0%	0	-	0	0%	0	0%	0	0%	0	0%	1	33,3%	17	48,6%
Trancamento	2	8,7%	0	0%	0	-	0	0%	0	0%	1	33,3%	0	0%	1	33,3%	4	11,4%
Total	23	100%	2	100%	0	-	1	100%	2	100%	3	100%	1	100%	3	100%	35	100%
<b>Engenharia de Alimentos (Bacharelado)</b>																		
Aprovado	1	50%	1	100%	9	90%	5	83,3%	4	80%	7	100%	9	100%	18	85,7%	54	88,5%
Reprovado (I)	0	0%	0	0%	0	0%	0	0%	0	0%	0	0%	0	0%	0	0%	0	0%
Reprovado (R)	0	0%	0	0%	1	10%	0	0%	1	20%	0	0%	0	0%	3	14,3%	5	8,2%
Trancamento	1	50%	0	0%	0	0%	1	16,7%	0	0%	0	0%	0	0%	0	0%	2	3,3%
Total	2	100%	1	100%	10	100%	6	100%	5	100%	7	100%	9	100%	21	100%	61	100%
<b>Engenharia de Controle e Automação Diurno (Bacharelado)</b>																		
Aprovado	2	33,3%	1	100%	0	-	0	-	0	0%	1	100%	3	100%	5	100%	12	70,6%
Reprovado (I)	0	0%	0	0%	0	-	0	-	0	0%	0	0%	0	0%	0	0%	0	0%
Reprovado (R)	2	33,3%	0	0%	0	-	0	-	1	100%	0	0%	0	0%	0	0%	3	17,6%
Trancamento	2	33,3%	0	0%	0	-	0	-	0	0%	0	0%	0	0%	0	0%	2	11,8%
Total	6	100%	1	100%	0	-	0	-	1	100%	1	100%	3	100%	5	100%	17	100%
<b>Engenharia de Controle e Automação Noturno (Bacharelado)</b>																		
Aprovado	8	44,4%	3	100%	4	57,1%	7	87,5%	12	85,7%	20	95,2%	36	90%	20	95,2%	110	83,3%
Reprovado (I)	0	0%	0	0%	0	0%	0	0%	0	0%	0	0%	0	0%	0	0%	0	0%
Reprovado (R)	8	44,4%	0	0%	2	28,6%	1	12,5%	0	0%	1	4,8%	2	5%	1	4,8%	15	11,4%
Trancamento	2	11,1%	0	0%	1	14,3%	0	0%	2	14,3%	0	0%	2	5%	0	0%	7	5,3%
Total	18	100%	3	100%	7	100%	8	100%	14	100%	21	100%	40	100%	21	100%	132	100%
<b>Engenharia de Minas (Bacharelado)</b>																		
Aprovado	1	6,2%	0	-	0	-	0	-	0	-	1	100%	1	100%	19	70,4%	22	48,9%
Reprovado (I)	0	0%	0	-	0	-	0	-	0	-	0	0%	0	0%	0	0%	0	0%
Reprovado (R)	6	37,5%	0	-	0	-	0	-	0	-	0	0%	0	0%	4	14,8%	10	22,2%
Trancamento	9	56,2%	0	-	0	-	0	-	0	-	0	0%	0	0%	4	14,8%	13	28,9%
Total	16	100%	0	-	0	-	0	-	0	-	1	100%	1	100%	27	100%	45	100%

\* Foram destacadas na cor cinza as células em que o percentual de aprovados é menor do que o percentual geral de aprovados da atividade acadêmica curricular, considerando todo o período avaliado.



Tabela 25: Avaliação da atividade UNI002-Ingles Instrumental II no período de 2011 e 2018 (Continuação)

Situação	2011		2012		2013		2014		2015		2016		2017		2018		Total	
	Freq.	%	Freq.	%	Freq.	%	Freq.	%	Freq.	%	Freq.	%	Freq.	%	Freq.	%	Freq.	%
<b>Engenharia de Produção (Bacharelado)</b>																		
Aprovado	81	85,3%	57	79,2%	28	84,8%	30	85,7%	35	76,1%	12	75%	17	94,4%	7	70%	267	82,2%
Reprovado (I)	0	0%	0	0%	0	0%	0	0%	0	0%	0	0%	0	0%	0	0%	0	0%
Reprovado (R)	13	13,7%	11	15,3%	5	15,2%	5	14,3%	7	15,2%	0	0%	1	5,6%	1	10%	43	13,2%
Trancamento	1	1,1%	4	5,6%	0	0%	0	0%	4	8,7%	4	25%	0	0%	2	20%	15	4,6%
Total	95	100%	72	100%	33	100%	35	100%	46	100%	16	100%	18	100%	10	100%	325	100%
<b>Engenharia de Sistemas (Bacharelado)</b>																		
Aprovado	6	66,7%	0	0%	0	-	4	100%	5	83,3%	12	92,3%	16	80%	13	76,5%	56	80%
Reprovado (I)	0	0%	0	0%	0	-	0	0%	0	0%	0	0%	0	0%	0	0%	0	0%
Reprovado (R)	0	0%	0	0%	0	-	0	0%	0	0%	0	0%	0	0%	2	11,8%	2	2,9%
Trancamento	3	33,3%	1	100%	0	-	0	0%	1	16,7%	1	7,7%	4	20%	2	11,8%	12	17,1%
Total	9	100%	1	100%	0	-	4	100%	6	100%	13	100%	20	100%	17	100%	70	100%
<b>Engenharia Elétrica (Bacharelado)</b>																		
Aprovado	8	61,5%	8	80%	6	100%	6	85,7%	17	94,4%	25	100%	32	91,4%	46	93,9%	148	90,8%
Reprovado (I)	0	0%	0	0%	0	0%	0	0%	0	0%	0	0%	0	0%	0	0%	0	0%
Reprovado (R)	3	23,1%	1	10%	0	0%	0	0%	1	5,6%	0	0%	0	0%	1	2%	6	3,7%
Trancamento	2	15,4%	1	10%	0	0%	1	14,3%	0	0%	0	0%	3	8,6%	2	4,1%	9	5,5%
Total	13	100%	10	100%	6	100%	7	100%	18	100%	25	100%	35	100%	49	100%	163	100%
<b>Engenharia Florestal (Bacharelado)</b>																		
Aprovado	0	-	0	0%	0	0%	0	-	4	80%	2	40%	5	55,6%	1	33,3%	12	48%
Reprovado (I)	0	-	0	0%	0	0%	0	-	0	0%	0	0%	0	0%	0	0%	0	0%
Reprovado (R)	0	-	1	100%	0	0%	0	-	1	20%	2	40%	3	33,3%	0	0%	7	28%
Trancamento	0	-	0	0%	2	100%	0	-	0	0%	1	20%	1	11,1%	2	66,7%	6	24%
Total	0	-	1	100%	2	100%	0	-	5	100%	5	100%	9	100%	3	100%	25	100%
<b>Engenharia Mecânica Diurno (Bacharelado)</b>																		
Aprovado	59	73,8%	58	78,4%	19	90,5%	30	78,9%	22	91,7%	45	95,7%	73	98,6%	43	91,5%	349	86,2%
Reprovado (I)	0	0%	0	0%	0	0%	0	0%	0	0%	0	0%	0	0%	0	0%	0	0%
Reprovado (R)	17	21,2%	14	18,9%	2	9,5%	8	21,1%	1	4,2%	2	4,3%	1	1,4%	2	4,3%	47	11,6%
Trancamento	4	5%	2	2,7%	0	0%	0	0%	1	4,2%	0	0%	0	0%	2	4,3%	9	2,2%
Total	80	100%	74	100%	21	100%	38	100%	24	100%	47	100%	74	100%	47	100%	405	100%

\* Foram destacadas na cor cinza as células em que o percentual de aprovados é menor do que o percentual geral de aprovados da atividade acadêmica curricular, considerando todo o período avaliado.

Tabela 25: Avaliação da atividade UNI002-Ingles Instrumental II no período de 2011 e 2018 (Continuação)

Situação	2011		2012		2013		2014		2015		2016		2017		2018		Total	
	Freq.	%	Freq.	%	Freq.	%	Freq.	%	Freq.	%	Freq.	%	Freq.	%	Freq.	%	Freq.	%
<b>Engenharia Mecânica Noturno (Bacharelado)</b>																		
Aprovado	61	68,5%	36	56,2%	15	75%	16	76,2%	43	95,6%	53	89,8%	59	92,2%	48	87,3%	331	79,4%
Reprovado (I)	0	0%	0	0%	0	0%	0	0%	0	0%	0	0%	0	0%	0	0%	0	0%
Reprovado (R)	23	25,8%	27	42,2%	4	20%	5	23,8%	2	4,4%	4	6,8%	3	4,7%	5	9,1%	73	17,5%
Trancamento	5	5,6%	1	1,6%	1	5%	0	0%	0	0%	2	3,4%	2	3,1%	2	3,6%	13	3,1%
Total	89	100%	64	100%	20	100%	21	100%	45	100%	59	100%	64	100%	55	100%	417	100%
<b>Engenharia Química (Bacharelado)</b>																		
Aprovado	5	62,5%	0	-	0	-	3	100%	3	100%	7	87,5%	13	92,9%	20	76,9%	51	82,3%
Reprovado (I)	0	0%	0	-	0	-	0	0%	0	0%	0	0%	0	0%	0	0%	0	0%
Reprovado (R)	1	12,5%	0	-	0	-	0	0%	0	0%	1	12,5%	0	0%	2	7,7%	4	6,5%
Trancamento	2	25%	0	-	0	-	0	0%	0	0%	0	0%	1	7,1%	4	15,4%	7	11,3%
Total	8	100%	0	-	0	-	3	100%	3	100%	8	100%	14	100%	26	100%	62	100%
<b>Estatística (Bacharelado)</b>																		
Aprovado	24	57,1%	19	54,3%	11	61,1%	28	54,9%	18	56,2%	13	46,4%	10	62,5%	28	68,3%	151	57,4%
Reprovado (I)	0	0%	0	0%	0	0%	0	0%	0	0%	0	0%	0	0%	0	0%	0	0%
Reprovado (R)	9	21,4%	14	40%	4	22,2%	15	29,4%	10	31,2%	10	35,7%	2	12,5%	5	12,2%	69	26,2%
Trancamento	9	21,4%	2	5,7%	3	16,7%	8	15,7%	4	12,5%	5	17,9%	4	25%	8	19,5%	43	16,3%
Total	42	100%	35	100%	18	100%	51	100%	32	100%	28	100%	16	100%	41	100%	263	100%
<b>Farmácia Diurno (Bacharelado)</b>																		
Aprovado	8	29,6%	0	0%	0	-	0	0%	1	100%	6	46,2%	4	57,1%	12	70,6%	31	44,9%
Reprovado (I)	0	0%	0	0%	0	-	0	0%	0	0%	0	0%	0	0%	0	0%	0	0%
Reprovado (R)	6	22,2%	2	66,7%	0	-	1	100%	0	0%	3	23,1%	1	14,3%	0	0%	13	18,8%
Trancamento	13	48,1%	1	33,3%	0	-	0	0%	0	0%	4	30,8%	2	28,6%	5	29,4%	25	36,2%
Total	27	100%	3	100%	0	-	1	100%	1	100%	13	100%	7	100%	17	100%	69	100%
<b>Farmácia Noturno (Bacharelado)</b>																		
Aprovado	2	22,2%	2	100%	2	100%	1	50%	5	100%	6	54,5%	2	40%	7	77,8%	27	60%
Reprovado (I)	0	0%	0	0%	0	0%	0	0%	0	0%	0	0%	0	0%	0	0%	0	0%
Reprovado (R)	2	22,2%	0	0%	0	0%	1	50%	0	0%	4	36,4%	0	0%	2	22,2%	9	20%
Trancamento	5	55,6%	0	0%	0	0%	0	0%	0	0%	1	9,1%	3	60%	0	0%	9	20%
Total	9	100%	2	100%	2	100%	2	100%	5	100%	11	100%	5	100%	9	100%	45	100%

\* Foram destacadas na cor cinza as células em que o percentual de aprovados é menor do que o percentual geral de aprovados da atividade acadêmica curricular, considerando todo o período avaliado.

**Tabela 25: Avaliação da atividade UNI002-Ingles Instrumental II no período de 2011 e 2018 (Continuação)**

Situação	2011		2012		2013		2014		2015		2016		2017		2018		Total	
	Freq.	%	Freq.	%	Freq.	%	Freq.	%	Freq.	%	Freq.	%	Freq.	%	Freq.	%	Freq.	%
<b>Filosofia Diurno (Bacharelado)</b>																		
Aprovado	3	33,3%	6	85,7%	0	-	4	100%	0	-	2	100%	1	100%	3	75%	19	70,4%
Reprovado (I)	0	0%	0	0%	0	-	0	0%	0	-	0	0%	0	0%	0	0%	0	0%
Reprovado (R)	4	44,4%	1	14,3%	0	-	0	0%	0	-	0	0%	0	0%	0	0%	5	18,5%
Trancamento	2	22,2%	0	0%	0	-	0	0%	0	-	0	0%	0	0%	1	25%	3	11,1%
Total	9	100%	7	100%	0	-	4	100%	0	-	2	100%	1	100%	4	100%	27	100%
<b>Filosofia Diurno (Licenciatura)</b>																		
Aprovado	6	85,7%	1	33,3%	0	-	0	0%	0	-	1	50%	0	0%	0	0%	8	47,1%
Reprovado (I)	0	0%	0	0%	0	-	0	0%	0	-	0	0%	0	0%	0	0%	0	0%
Reprovado (R)	0	0%	1	33,3%	0	-	1	50%	0	-	0	0%	1	50%	1	100%	4	23,5%
Trancamento	1	14,3%	1	33,3%	0	-	1	50%	0	-	1	50%	1	50%	0	0%	5	29,4%
Total	7	100%	3	100%	0	-	2	100%	0	-	2	100%	2	100%	1	100%	17	100%
<b>Filosofia Noturno (Bacharelado)</b>																		
Aprovado	1	20%	0	0%	0	0%	4	50%	2	66,7%	1	33,3%	2	50%	5	83,3%	15	44,1%
Reprovado (I)	0	0%	0	0%	0	0%	0	0%	0	0%	0	0%	0	0%	0	0%	0	0%
Reprovado (R)	2	40%	1	50%	3	100%	3	37,5%	0	0%	1	33,3%	1	25%	0	0%	11	32,4%
Trancamento	2	40%	1	50%	0	0%	1	12,5%	1	33,3%	1	33,3%	1	25%	1	16,7%	8	23,5%
Total	5	100%	2	100%	3	100%	8	100%	3	100%	3	100%	4	100%	6	100%	34	100%
<b>Física Diurno (Bacharelado)</b>																		
Aprovado	4	57,1%	1	33,3%	1	50%	2	100%	6	60%	6	75%	3	50%	5	100%	28	65,1%
Reprovado (I)	0	0%	0	0%	0	0%	0	0%	0	0%	0	0%	0	0%	0	0%	0	0%
Reprovado (R)	3	42,9%	1	33,3%	1	50%	0	0%	0	0%	1	12,5%	3	50%	0	0%	9	20,9%
Trancamento	0	0%	1	33,3%	0	0%	0	0%	4	40%	1	12,5%	0	0%	0	0%	6	14%
Total	7	100%	3	100%	2	100%	2	100%	10	100%	8	100%	6	100%	5	100%	43	100%
<b>Física Noturno (Licenciatura)</b>																		
Aprovado	2	25%	4	50%	2	66,7%	0	0%	3	60%	1	50%	4	80%	1	100%	17	51,5%
Reprovado (I)	0	0%	0	0%	0	0%	0	0%	0	0%	0	0%	0	0%	0	0%	0	0%
Reprovado (R)	4	50%	3	37,5%	1	33,3%	1	100%	2	40%	0	0%	0	0%	0	0%	11	33,3%
Trancamento	2	25%	1	12,5%	0	0%	0	0%	0	0%	1	50%	1	20%	0	0%	5	15,2%
Total	8	100%	8	100%	3	100%	1	100%	5	100%	2	100%	5	100%	1	100%	33	100%

\* Foram destacadas na cor cinza as células em que o percentual de aprovados é menor do que o percentual geral de aprovados da atividade acadêmica curricular, considerando todo o período avaliado.

**Tabela 25: Avaliação da atividade UNI002-Ingles Instrumental II no período de 2011 e 2018 (Continuação)**

Situação	2011		2012		2013		2014		2015		2016		2017		2018		Total	
	Freq.	%	Freq.	%	Freq.	%	Freq.	%	Freq.	%	Freq.	%	Freq.	%	Freq.	%	Freq.	%
<b>Fonoaudiologia (Bacharelado)</b>																		
Aprovado	8	61,5%	3	75%	2	100%	14	82,4%	22	91,7%	28	80%	20	90,9%	21	77,8%	118	81,9%
Reprovado (I)	0	0%	0	0%	0	0%	0	0%	0	0%	0	0%	0	0%	0	0%	0	0%
Reprovado (R)	3	23,1%	1	25%	0	0%	3	17,6%	2	8,3%	5	14,3%	2	9,1%	3	11,1%	19	13,2%
Trancamento	2	15,4%	0	0%	0	0%	0	0%	0	0%	2	5,7%	0	0%	3	11,1%	7	4,9%
Total	13	100%	4	100%	2	100%	17	100%	24	100%	35	100%	22	100%	27	100%	144	100%
<b>Geografia Diurno (Bacharelado)</b>																		
Aprovado	3	30%	0	0%	0	-	0	-	3	100%	3	60%	8	80%	6	60%	23	57,5%
Reprovado (I)	0	0%	0	0%	0	-	0	-	0	0%	0	0%	0	0%	0	0%	0	0%
Reprovado (R)	4	40%	1	50%	0	-	0	-	0	0%	1	20%	1	10%	2	20%	9	22,5%
Trancamento	3	30%	1	50%	0	-	0	-	0	0%	1	20%	1	10%	2	20%	8	20%
Total	10	100%	2	100%	0	-	0	-	3	100%	5	100%	10	100%	10	100%	40	100%
<b>Geografia Noturno (Licenciatura)</b>																		
Aprovado	8	57,1%	1	33,3%	0	-	0	-	1	50%	1	20%	7	70%	3	75%	21	55,3%
Reprovado (I)	0	0%	0	0%	0	-	0	-	0	0%	0	0%	0	0%	0	0%	0	0%
Reprovado (R)	3	21,4%	1	33,3%	0	-	0	-	1	50%	2	40%	2	20%	0	0%	9	23,7%
Trancamento	3	21,4%	1	33,3%	0	-	0	-	0	0%	2	40%	1	10%	1	25%	8	21,1%
Total	14	100%	3	100%	0	-	0	-	2	100%	5	100%	10	100%	4	100%	38	100%
<b>Gestão de Serviços de Saúde (Bacharelado)</b>																		
Aprovado	3	15%	5	29,4%	1	33,3%	0	0%	4	57,1%	5	50%	3	42,9%	23	76,7%	44	43,1%
Reprovado (I)	0	0%	0	0%	0	0%	0	0%	0	0%	0	0%	0	0%	0	0%	0	0%
Reprovado (R)	7	35%	11	64,7%	1	33,3%	4	50%	1	14,3%	3	30%	4	57,1%	7	23,3%	38	37,3%
Trancamento	10	50%	1	5,9%	1	33,3%	4	50%	2	28,6%	2	20%	0	0%	0	0%	20	19,6%
Total	20	100%	17	100%	3	100%	8	100%	7	100%	10	100%	7	100%	30	100%	102	100%
<b>Gestão Pública (Bacharelado)</b>																		
Aprovado	9	64,3%	26	55,3%	12	57,1%	9	47,4%	3	42,9%	9	56,2%	3	100%	2	50%	73	55,7%
Reprovado (I)	0	0%	0	0%	0	0%	0	0%	0	0%	0	0%	0	0%	0	0%	0	0%
Reprovado (R)	3	21,4%	10	21,3%	8	38,1%	5	26,3%	0	0%	5	31,2%	0	0%	1	25%	32	24,4%
Trancamento	2	14,3%	11	23,4%	1	4,8%	5	26,3%	4	57,1%	2	12,5%	0	0%	1	25%	26	19,8%
Total	14	100%	47	100%	21	100%	19	100%	7	100%	16	100%	3	100%	4	100%	131	100%

\* Foram destacadas na cor cinza as células em que o percentual de aprovados é menor do que o percentual geral de aprovados da atividade acadêmica curricular, considerando todo o período avaliado.

Tabela 25: Avaliação da atividade UNI002-Ingles Instrumental II no período de 2011 e 2018 (Continuação)

Situação	2011		2012		2013		2014		2015		2016		2017		2018		Total	
	Freq.	%	Freq.	%	Freq.	%	Freq.	%	Freq.	%	Freq.	%	Freq.	%	Freq.	%	Freq.	%
<b>História Diurno (Bacharelado)</b>																		
Aprovado	2	66,7%	1	100%	0	0%	0	-	1	100%	2	40%	2	33,3%	3	75%	11	52,4%
Reprovado (I)	0	0%	0	0%	0	0%	0	-	0	0%	0	0%	0	0%	0	0%	0	0%
Reprovado (R)	0	0%	0	0%	1	100%	0	-	0	0%	0	0%	0	0%	0	0%	1	4,8%
Trancamento	1	33,3%	0	0%	0	0%	0	-	0	0%	3	60%	4	66,7%	1	25%	9	42,9%
Total	3	100%	1	100%	1	100%	0	-	1	100%	5	100%	6	100%	4	100%	21	100%
<b>História Diurno (Licenciatura)</b>																		
Aprovado	3	50%	2	66,7%	0	0%	0	0%	0	-	3	100%	1	50%	1	100%	10	58,8%
Reprovado (I)	0	0%	0	0%	0	0%	0	0%	0	-	0	0%	0	0%	0	0%	0	0%
Reprovado (R)	2	33,3%	0	0%	0	0%	0	0%	0	-	0	0%	0	0%	0	0%	2	11,8%
Trancamento	1	16,7%	1	33,3%	1	100%	1	100%	0	-	0	0%	1	50%	0	0%	5	29,4%
Total	6	100%	3	100%	1	100%	1	100%	0	-	3	100%	2	100%	1	100%	17	100%
<b>História Noturno (Licenciatura)</b>																		
Aprovado	8	66,7%	5	62,5%	2	66,7%	0	-	2	100%	1	100%	4	100%	3	60%	25	71,4%
Reprovado (I)	0	0%	0	0%	0	0%	0	-	0	0%	0	0%	0	0%	0	0%	0	0%
Reprovado (R)	3	25%	3	37,5%	0	0%	0	-	0	0%	0	0%	0	0%	0	0%	6	17,1%
Trancamento	1	8,3%	0	0%	1	33,3%	0	-	0	0%	0	0%	0	0%	2	40%	4	11,4%
Total	12	100%	8	100%	3	100%	0	-	2	100%	1	100%	4	100%	5	100%	35	100%
<b>Letras Diurno (Bacharelado)</b>																		
Aprovado	6	50%	12	66,7%	8	72,7%	6	60%	5	38,5%	15	60%	12	92,3%	5	55,6%	69	62,2%
Reprovado (I)	0	0%	0	0%	0	0%	0	0%	0	0%	0	0%	0	0%	0	0%	0	0%
Reprovado (R)	2	16,7%	4	22,2%	3	27,3%	4	40%	4	30,8%	5	20%	1	7,7%	3	33,3%	26	23,4%
Trancamento	4	33,3%	2	11,1%	0	0%	0	0%	4	30,8%	5	20%	0	0%	1	11,1%	16	14,4%
Total	12	100%	18	100%	11	100%	10	100%	13	100%	25	100%	13	100%	9	100%	111	100%
<b>Letras Diurno (Licenciatura)</b>																		
Aprovado	11	84,6%	8	50%	5	83,3%	11	68,8%	15	65,2%	16	61,5%	15	65,2%	20	64,5%	101	65,6%
Reprovado (I)	0	0%	0	0%	0	0%	0	0%	0	0%	0	0%	0	0%	0	0%	0	0%
Reprovado (R)	2	15,4%	2	12,5%	0	0%	4	25%	6	26,1%	4	15,4%	5	21,7%	4	12,9%	27	17,5%
Trancamento	0	0%	6	37,5%	1	16,7%	1	6,2%	2	8,7%	6	23,1%	3	13%	7	22,6%	26	16,9%
Total	13	100%	16	100%	6	100%	16	100%	23	100%	26	100%	23	100%	31	100%	154	100%

\* Foram destacadas na cor cinza as células em que o percentual de aprovados é menor do que o percentual geral de aprovados da atividade acadêmica curricular, considerando todo o período avaliado.

Tabela 25: Avaliação da atividade UNI002-Ingles Instrumental II no período de 2011 e 2018 (Continuação)

Situação	2011		2012		2013		2014		2015		2016		2017		2018		Total	
	Freq.	%	Freq.	%	Freq.	%	Freq.	%	Freq.	%	Freq.	%	Freq.	%	Freq.	%	Freq.	%
<b>Letras Noturno (Bacharelado)</b>																		
Aprovado	7	25%	13	56,5%	8	57,1%	9	47,4%	10	52,6%	15	60%	12	52,2%	12	48%	86	48,9%
Reprovado (I)	0	0%	0	0%	0	0%	0	0%	0	0%	0	0%	0	0%	0	0%	0	0%
Reprovado (R)	11	39,3%	6	26,1%	2	14,3%	5	26,3%	6	31,6%	4	16%	8	34,8%	9	36%	51	29%
Trancamento	10	35,7%	4	17,4%	4	28,6%	5	26,3%	3	15,8%	6	24%	3	13%	4	16%	39	22,2%
Total	28	100%	23	100%	14	100%	19	100%	19	100%	25	100%	23	100%	25	100%	176	100%
<b>Letras Noturno (Licenciatura)</b>																		
Aprovado	18	40,9%	27	41,5%	25	65,8%	25	54,3%	37	56,1%	63	59,4%	49	59%	57	68,7%	301	56,7%
Reprovado (I)	0	0%	0	0%	0	0%	0	0%	0	0%	0	0%	0	0%	0	0%	0	0%
Reprovado (R)	13	29,5%	22	33,8%	8	21,1%	14	30,4%	21	31,8%	25	23,6%	24	28,9%	16	19,3%	143	26,9%
Trancamento	13	29,5%	16	24,6%	5	13,2%	7	15,2%	8	12,1%	18	17%	10	12%	10	12%	87	16,4%
Total	44	100%	65	100%	38	100%	46	100%	66	100%	106	100%	83	100%	83	100%	531	100%
<b>Matemática Computacional (Bacharelado)</b>																		
Aprovado	7	77,8%	4	66,7%	3	100%	4	100%	2	66,7%	5	100%	4	100%	7	100%	36	87,8%
Reprovado (I)	0	0%	0	0%	0	0%	0	0%	0	0%	0	0%	0	0%	0	0%	0	0%
Reprovado (R)	1	11,1%	2	33,3%	0	0%	0	0%	0	0%	0	0%	0	0%	0	0%	3	7,3%
Trancamento	1	11,1%	0	0%	0	0%	0	0%	1	33,3%	0	0%	0	0%	0	0%	2	4,9%
Total	9	100%	6	100%	3	100%	4	100%	3	100%	5	100%	4	100%	7	100%	41	100%
<b>Matemática Diurno (Bacharelado)</b>																		
Aprovado	2	100%	1	50%	1	100%	4	80%	4	80%	1	100%	1	100%	5	100%	19	86,4%
Reprovado (I)	0	0%	0	0%	0	0%	0	0%	0	0%	0	0%	0	0%	0	0%	0	0%
Reprovado (R)	0	0%	1	50%	0	0%	1	20%	1	20%	0	0%	0	0%	0	0%	3	13,6%
Trancamento	0	0%	0	0%	0	0%	0	0%	0	0%	0	0%	0	0%	0	0%	0	0%
Total	2	100%	2	100%	1	100%	5	100%	5	100%	1	100%	1	100%	5	100%	22	100%
<b>Matemática Diurno (Licenciatura)</b>																		
Aprovado	1	100%	0	0%	2	66,7%	8	100%	1	33,3%	4	66,7%	1	33,3%	2	66,7%	19	65,5%
Reprovado (I)	0	0%	0	0%	0	0%	0	0%	0	0%	0	0%	0	0%	0	0%	0	0%
Reprovado (R)	0	0%	2	100%	1	33,3%	0	0%	1	33,3%	1	16,7%	2	66,7%	0	0%	7	24,1%
Trancamento	0	0%	0	0%	0	0%	0	0%	1	33,3%	1	16,7%	0	0%	1	33,3%	3	10,3%
Total	1	100%	2	100%	3	100%	8	100%	3	100%	6	100%	3	100%	3	100%	29	100%

\* Foram destacadas na cor cinza as células em que o percentual de aprovados é menor do que o percentual geral de aprovados da atividade acadêmica curricular, considerando todo o período avaliado.

Tabela 25: Avaliação da atividade UNI002-Ingles Instrumental II no período de 2011 e 2018 (Continuação)

Situação	2011		2012		2013		2014		2015		2016		2017		2018		Total	
	Freq.	%	Freq.	%	Freq.	%	Freq.	%	Freq.	%	Freq.	%	Freq.	%	Freq.	%	Freq.	%
<b>Matemática Noturno (Licenciatura)</b>																		
Aprovado	3	42,9%	2	100%	3	75%	9	75%	9	81,8%	7	77,8%	4	80%	4	57,1%	41	71,9%
Reprovado (I)	0	0%	0	0%	0	0%	0	0%	0	0%	0	0%	0	0%	0	0%	0	0%
Reprovado (R)	2	28,6%	0	0%	1	25%	1	8,3%	1	9,1%	1	11,1%	1	20%	1	14,3%	8	14%
Trancamento	2	28,6%	0	0%	0	0%	2	16,7%	1	9,1%	1	11,1%	0	0%	2	28,6%	8	14%
Total	7	100%	2	100%	4	100%	12	100%	11	100%	9	100%	5	100%	7	100%	57	100%
<b>Medicina (Bacharelado)</b>																		
Aprovado	292	88%	264	90,4%	74	86%	156	90,7%	208	94,1%	255	92,4%	246	92,8%	257	89,5%	1752	90,7%
Reprovado (I)	0	0%	0	0%	0	0%	0	0%	0	0%	0	0%	0	0%	0	0%	0	0%
Reprovado (R)	33	9,9%	24	8,2%	11	12,8%	13	7,6%	12	5,4%	16	5,8%	13	4,9%	21	7,3%	143	7,4%
Trancamento	7	2,1%	4	1,4%	1	1,2%	3	1,7%	1	0,5%	5	1,8%	6	2,3%	9	3,1%	36	1,9%
Total	332	100%	292	100%	86	100%	172	100%	221	100%	276	100%	265	100%	287	100%	1931	100%
<b>Medicina Veterinária (Bacharelado)</b>																		
Aprovado	3	37,5%	0	0%	0	-	1	33,3%	0	0%	7	77,8%	9	81,8%	3	75%	23	62,2%
Reprovado (I)	0	0%	0	0%	0	-	0	0%	0	0%	0	0%	0	0%	0	0%	0	0%
Reprovado (R)	3	37,5%	1	100%	0	-	1	33,3%	0	0%	2	22,2%	1	9,1%	1	25%	9	24,3%
Trancamento	2	25%	0	0%	0	-	1	33,3%	1	100%	0	0%	1	9,1%	0	0%	5	13,5%
Total	8	100%	1	100%	0	-	3	100%	1	100%	9	100%	11	100%	4	100%	37	100%
<b>Música Diurno (Bacharelado)</b>																		
Aprovado	5	45,5%	0	0%	1	50%	0	-	1	33,3%	2	40%	1	100%	1	100%	11	44%
Reprovado (I)	0	0%	0	0%	0	0%	0	-	0	0%	0	0%	0	0%	0	0%	0	0%
Reprovado (R)	5	45,5%	2	100%	1	50%	0	-	1	33,3%	3	60%	0	0%	0	0%	12	48%
Trancamento	1	9,1%	0	0%	0	0%	0	-	1	33,3%	0	0%	0	0%	0	0%	2	8%
Total	11	100%	2	100%	2	100%	0	-	3	100%	5	100%	1	100%	1	100%	25	100%
<b>Nutrição (Bacharelado)</b>																		
Aprovado	39	65%	14	56%	26	63,4%	25	69,4%	24	75%	29	85,3%	21	75%	12	63,2%	190	69,1%
Reprovado (I)	0	0%	0	0%	0	0%	0	0%	0	0%	0	0%	0	0%	0	0%	0	0%
Reprovado (R)	11	18,3%	9	36%	10	24,4%	11	30,6%	7	21,9%	2	5,9%	5	17,9%	4	21,1%	59	21,5%
Trancamento	10	16,7%	2	8%	5	12,2%	0	0%	1	3,1%	3	8,8%	2	7,1%	3	15,8%	26	9,5%
Total	60	100%	25	100%	41	100%	36	100%	32	100%	34	100%	28	100%	19	100%	275	100%

\* Foram destacadas na cor cinza as células em que o percentual de aprovados é menor do que o percentual geral de aprovados da atividade acadêmica curricular, considerando todo o período avaliado.

Tabela 25: Avaliação da atividade UNI002-Ingles Instrumental II no período de 2011 e 2018 (Continuação)

Situação	2011		2012		2013		2014		2015		2016		2017		2018		Total	
	Freq.	%	Freq.	%	Freq.	%	Freq.	%	Freq.	%	Freq.	%	Freq.	%	Freq.	%	Freq.	%
<b>Odontologia (Bacharelado)</b>																		
Aprovado	7	41,2%	1	100%	0	-	4	100%	6	100%	13	81,2%	15	78,9%	14	87,5%	60	75,9%
Reprovado (I)	0	0%	0	0%	0	-	0	0%	0	0%	0	0%	0	0%	0	0%	0	0%
Reprovado (R)	4	23,5%	0	0%	0	-	0	0%	0	0%	3	18,8%	0	0%	1	6,2%	8	10,1%
Trancamento	6	35,3%	0	0%	0	-	0	0%	0	0%	0	0%	4	21,1%	1	6,2%	11	13,9%
Total	17	100%	1	100%	0	-	4	100%	6	100%	16	100%	19	100%	16	100%	79	100%
<b>Pedagogia Diurno (Licenciatura)</b>																		
Aprovado	20	69%	22	75,9%	13	68,4%	8	61,5%	9	75%	10	66,7%	18	66,7%	18	64,3%	118	68,6%
Reprovado (I)	0	0%	0	0%	0	0%	0	0%	0	0%	0	0%	0	0%	0	0%	0	0%
Reprovado (R)	8	27,6%	7	24,1%	6	31,6%	4	30,8%	3	25%	3	20%	3	11,1%	8	28,6%	42	24,4%
Trancamento	1	3,4%	0	0%	0	0%	1	7,7%	0	0%	2	13,3%	6	22,2%	2	7,1%	12	7%
Total	29	100%	29	100%	19	100%	13	100%	12	100%	15	100%	27	100%	28	100%	172	100%
<b>Pedagogia Noturno (Licenciatura)</b>																		
Aprovado	4	33,3%	9	42,9%	4	44,4%	12	85,7%	10	66,7%	7	43,8%	23	82,1%	10	43,5%	79	57,2%
Reprovado (I)	0	0%	0	0%	0	0%	0	0%	0	0%	0	0%	0	0%	0	0%	0	0%
Reprovado (R)	5	41,7%	10	47,6%	4	44,4%	2	14,3%	5	33,3%	7	43,8%	4	14,3%	8	34,8%	45	32,6%
Trancamento	3	25%	2	9,5%	1	11,1%	0	0%	0	0%	2	12,5%	1	3,6%	5	21,7%	14	10,1%
Total	12	100%	21	100%	9	100%	14	100%	15	100%	16	100%	28	100%	23	100%	138	100%
<b>Psicologia (Bacharelado)</b>																		
Aprovado	2	22,2%	20	87%	0	-	0	-	0	-	0	-	0	-	0	-	22	68,8%
Reprovado (I)	0	0%	0	0%	0	-	0	-	0	-	0	-	0	-	0	-	0	0%
Reprovado (R)	4	44,4%	3	13%	0	-	0	-	0	-	0	-	0	-	0	-	7	21,9%
Trancamento	3	33,3%	0	0%	0	-	0	-	0	-	0	-	0	-	0	-	3	9,4%
Total	9	100%	23	100%	0	-	0	-	0	-	0	-	0	-	0	-	32	100%
<b>Psicologia (Psicólogo)</b>																		
Aprovado	25	69,4%	73	80,2%	34	77,3%	71	78%	40	80%	28	73,7%	19	70,4%	32	97%	322	78,5%
Reprovado (I)	0	0%	0	0%	0	0%	0	0%	0	0%	0	0%	0	0%	0	0%	0	0%
Reprovado (R)	2	5,6%	13	14,3%	6	13,6%	13	14,3%	7	14%	8	21,1%	5	18,5%	1	3%	55	13,4%
Trancamento	9	25%	5	5,5%	4	9,1%	7	7,7%	3	6%	2	5,3%	3	11,1%	0	0%	33	8%
Total	36	100%	91	100%	44	100%	91	100%	50	100%	38	100%	27	100%	33	100%	410	100%

\* Foram destacadas na cor cinza as células em que o percentual de aprovados é menor do que o percentual geral de aprovados da atividade acadêmica curricular, considerando todo o período avaliado.



Tabela 25: Avaliação da atividade UNI002-Ingles Instrumental II no período de 2011 e 2018 (Continuação)

Situação	2011		2012		2013		2014		2015		2016		2017		2018		Total	
	Freq.	%	Freq.	%	Freq.	%	Freq.	%	Freq.	%	Freq.	%	Freq.	%	Freq.	%	Freq.	%
<b>Química Diurno (Bacharelado)</b>																		
Aprovado	8	66,7%	9	90%	3	100%	2	100%	1	100%	5	100%	7	100%	7	77,8%	42	85,7%
Reprovado (I)	0	0%	0	0%	0	0%	0	0%	0	0%	0	0%	0	0%	0	0%	0	0%
Reprovado (R)	2	16,7%	0	0%	0	0%	0	0%	0	0%	0	0%	0	0%	2	22,2%	4	8,2%
Trancamento	2	16,7%	1	10%	0	0%	0	0%	0	0%	0	0%	0	0%	0	0%	3	6,1%
Total	12	100%	10	100%	3	100%	2	100%	1	100%	5	100%	7	100%	9	100%	49	100%
<b>Química Noturno (Licenciatura)</b>																		
Aprovado	4	50%	2	50%	2	50%	5	83,3%	3	75%	11	91,7%	19	86,4%	8	80%	54	77,1%
Reprovado (I)	0	0%	0	0%	0	0%	0	0%	0	0%	0	0%	0	0%	0	0%	0	0%
Reprovado (R)	3	37,5%	2	50%	2	50%	0	0%	1	25%	1	8,3%	1	4,5%	1	10%	11	15,7%
Trancamento	1	12,5%	0	0%	0	0%	1	16,7%	0	0%	0	0%	2	9,1%	1	10%	5	7,1%
Total	8	100%	4	100%	4	100%	6	100%	4	100%	12	100%	22	100%	10	100%	70	100%
<b>Química Tecnológica (Bacharelado)</b>																		
Aprovado	1	50%	0	-	1	100%	4	100%	8	80%	26	100%	18	100%	8	80%	66	93%
Reprovado (I)	0	0%	0	-	0	0%	0	0%	0	0%	0	0%	0	0%	0	0%	0	0%
Reprovado (R)	1	50%	0	-	0	0%	0	0%	1	10%	0	0%	0	0%	2	20%	4	5,6%
Trancamento	0	0%	0	-	0	0%	0	0%	1	10%	0	0%	0	0%	0	0%	1	1,4%
Total	2	100%	0	-	1	100%	4	100%	10	100%	26	100%	18	100%	10	100%	71	100%
<b>Relações Econômicas Internacionais (Bacharelado)</b>																		
Aprovado	3	37,5%	10	90,9%	9	100%	11	68,8%	21	91,3%	12	92,3%	15	93,8%	15	78,9%	96	83,5%
Reprovado (I)	0	0%	0	0%	0	0%	0	0%	0	0%	0	0%	0	0%	0	0%	0	0%
Reprovado (R)	2	25%	1	9,1%	0	0%	4	25%	1	4,3%	0	0%	0	0%	2	10,5%	10	8,7%
Trancamento	3	37,5%	0	0%	0	0%	1	6,2%	1	4,3%	1	7,7%	1	6,2%	2	10,5%	9	7,8%
Total	8	100%	11	100%	9	100%	16	100%	23	100%	13	100%	16	100%	19	100%	115	100%
<b>Sistemas de Informação (Bacharelado)</b>																		
Aprovado	29	59,2%	30	63,8%	17	85%	37	86%	42	87,5%	25	92,6%	27	90%	27	87,1%	234	79,3%
Reprovado (I)	0	0%	0	0%	0	0%	0	0%	0	0%	0	0%	0	0%	0	0%	0	0%
Reprovado (R)	14	28,6%	11	23,4%	2	10%	3	7%	1	2,1%	1	3,7%	2	6,7%	3	9,7%	37	12,5%
Trancamento	6	12,2%	6	12,8%	1	5%	3	7%	5	10,4%	1	3,7%	1	3,3%	1	3,2%	24	8,1%
Total	49	100%	47	100%	20	100%	43	100%	48	100%	27	100%	30	100%	31	100%	295	100%

\* Foram destacadas na cor cinza as células em que o percentual de aprovados é menor do que o percentual geral de aprovados da atividade acadêmica curricular, considerando todo o período avaliado.

Tabela 25: Avaliação da atividade UNI002-Ingles Instrumental II no período de 2011 e 2018 (Continuação)

Situação	2011		2012		2013		2014		2015		2016		2017		2018		Total	
	Freq.	%	Freq.	%	Freq.	%	Freq.	%	Freq.	%	Freq.	%	Freq.	%	Freq.	%	Freq.	%
<b>Terapia Ocupacional (Bacharelado)</b>																		
Aprovado	5	50%	9	47,4%	1	25%	8	61,5%	7	46,7%	13	68,4%	8	72,7%	10	71,4%	61	58,1%
Reprovado (I)	0	0%	0	0%	0	0%	0	0%	0	0%	0	0%	0	0%	0	0%	0	0%
Reprovado (R)	3	30%	7	36,8%	3	75%	2	15,4%	5	33,3%	3	15,8%	2	18,2%	1	7,1%	26	24,8%
Trancamento	2	20%	3	15,8%	0	0%	3	23,1%	3	20%	3	15,8%	1	9,1%	3	21,4%	18	17,1%
Total	10	100%	19	100%	4	100%	13	100%	15	100%	19	100%	11	100%	14	100%	105	100%
<b>Turismo (Bacharelado)</b>																		
Aprovado	29	58%	26	63,4%	1	100%	28	70%	19	63,3%	30	76,9%	18	56,2%	12	60%	163	64,4%
Reprovado (I)	0	0%	0	0%	0	0%	0	0%	0	0%	0	0%	0	0%	0	0%	0	0%
Reprovado (R)	17	34%	12	29,3%	0	0%	12	30%	10	33,3%	7	17,9%	11	34,4%	6	30%	75	29,6%
Trancamento	4	8%	3	7,3%	0	0%	0	0%	1	3,3%	2	5,1%	3	9,4%	2	10%	15	5,9%
Total	50	100%	41	100%	1	100%	40	100%	30	100%	39	100%	32	100%	20	100%	253	100%
<b>Zootecnia (Bacharelado)</b>																		
Aprovado	0	0%	1	25%	5	38,5%	9	81,8%	6	54,5%	13	54,2%	15	93,8%	16	64%	65	61,9%
Reprovado (I)	0	0%	0	0%	0	0%	0	0%	0	0%	0	0%	0	0%	0	0%	0	0%
Reprovado (R)	1	100%	3	75%	7	53,8%	2	18,2%	4	36,4%	9	37,5%	1	6,2%	5	20%	32	30,5%
Trancamento	0	0%	0	0%	1	7,7%	0	0%	1	9,1%	2	8,3%	0	0%	4	16%	8	7,6%
Total	1	100%	4	100%	13	100%	11	100%	11	100%	24	100%	16	100%	25	100%	105	100%
<b>TOTAL</b>																		
Aprovado	1429	63,6%	1288	69%	584	71,2%	1000	71,9%	1108	76,4%	1405	78,3%	1388	80%	1410	78,2%	9612	73,3%
Reprovado (I)	0	0%	0	0%	0	0%	0	0%	0	0%	0	0%	0	0%	0	0%	0	0%
Reprovado (R)	518	23,1%	416	22,3%	172	21%	289	20,8%	232	16%	250	13,9%	221	12,7%	242	13,4%	2340	17,8%
Trancamento	299	13,3%	164	8,8%	64	7,8%	102	7,3%	110	7,6%	140	7,8%	127	7,3%	152	8,4%	1158	8,8%
Total	2246	100%	1868	100%	820	100%	1391	100%	1450	100%	1795	100%	1736	100%	1804	100%	13110	100%

\* Foram destacadas na cor cinza as células em que o percentual de aprovados é menor do que o percentual geral de aprovados da atividade acadêmica curricular, considerando todo o período avaliado.



Figura 24: Conceito obtido pelos estudantes na atividade acadêmica curricular UNI002-Ingles Instrumental II no período de 2011 a 2018 na Faculdade de Letras.

**Tabela 26: Avaliação da atividade UNI003-Oficina de Língua portuguesa: Leitura e Produção de Textos no período de 2011 e 2018**

Situação	2011		2012		2013		2014		2015		2016		2017		2018		Total	
	Freq.	%	Freq.	%	Freq.	%	Freq.	%	Freq.	%	Freq.	%	Freq.	%	Freq.	%	Freq.	%
<b>Administração (Montes Claros) (Bacharelado)</b>																		
Aprovado	0	-	0	-	0	-	0	-	2	100%	4	30,8%	1	100%	0	0%	7	41,2%
Reprovado (I)	0	-	0	-	0	-	0	-	0	0%	4	30,8%	0	0%	0	0%	4	23,5%
Reprovado (R)	0	-	0	-	0	-	0	-	0	0%	0	0%	0	0%	0	0%	0	0%
Trancamento	0	-	0	-	0	-	0	-	0	0%	5	38,5%	0	0%	1	100%	6	35,3%
Total	0	-	0	-	0	-	0	-	2	100%	13	100%	1	100%	1	100%	17	100%
<b>Administração Diurno (Bacharelado)</b>																		
Aprovado	10	76,9%	9	90%	13	86,7%	14	82,4%	7	87,5%	14	100%	16	69,6%	14	58,3%	97	78,2%
Reprovado (I)	1	7,7%	1	10%	0	0%	2	11,8%	0	0%	0	0%	5	21,7%	9	37,5%	18	14,5%
Reprovado (R)	0	0%	0	0%	0	0%	1	5,9%	1	12,5%	0	0%	0	0%	0	0%	2	1,6%
Trancamento	2	15,4%	0	0%	2	13,3%	0	0%	0	0%	0	0%	2	8,7%	1	4,2%	7	5,6%
Total	13	100%	10	100%	15	100%	17	100%	8	100%	14	100%	23	100%	24	100%	124	100%
<b>Administração Noturno (Bacharelado)</b>																		
Aprovado	5	25%	15	65,2%	9	75%	15	83,3%	20	76,9%	22	88%	29	67,4%	19	76%	134	69,8%
Reprovado (I)	5	25%	7	30,4%	0	0%	0	0%	1	3,8%	3	12%	11	25,6%	2	8%	29	15,1%
Reprovado (R)	7	35%	0	0%	1	8,3%	1	5,6%	2	7,7%	0	0%	1	2,3%	0	0%	12	6,2%
Trancamento	3	15%	1	4,3%	2	16,7%	2	11,1%	3	11,5%	0	0%	2	4,7%	4	16%	17	8,9%
Total	20	100%	23	100%	12	100%	18	100%	26	100%	25	100%	43	100%	25	100%	192	100%
<b>Aquacultura (Bacharelado)</b>																		
Aprovado	43	43%	31	50%	23	79,3%	35	59,3%	28	50,9%	26	34,7%	32	33,3%	30	30%	248	43,1%
Reprovado (I)	9	9%	24	38,7%	0	0%	12	20,3%	14	25,5%	40	53,3%	51	53,1%	55	55%	205	35,6%
Reprovado (R)	39	39%	0	0%	5	17,2%	7	11,9%	10	18,2%	0	0%	3	3,1%	1	1%	65	11,3%
Trancamento	9	9%	7	11,3%	1	3,4%	5	8,5%	3	5,5%	9	12%	10	10,4%	14	14%	58	10,1%
Total	100	100%	62	100%	29	100%	59	100%	55	100%	75	100%	96	100%	100	100%	576	100%

\* Foram destacadas na cor cinza as células em que o percentual de aprovados é menor do que o percentual geral de aprovados da atividade acadêmica curricular, considerando todo o período avaliado.

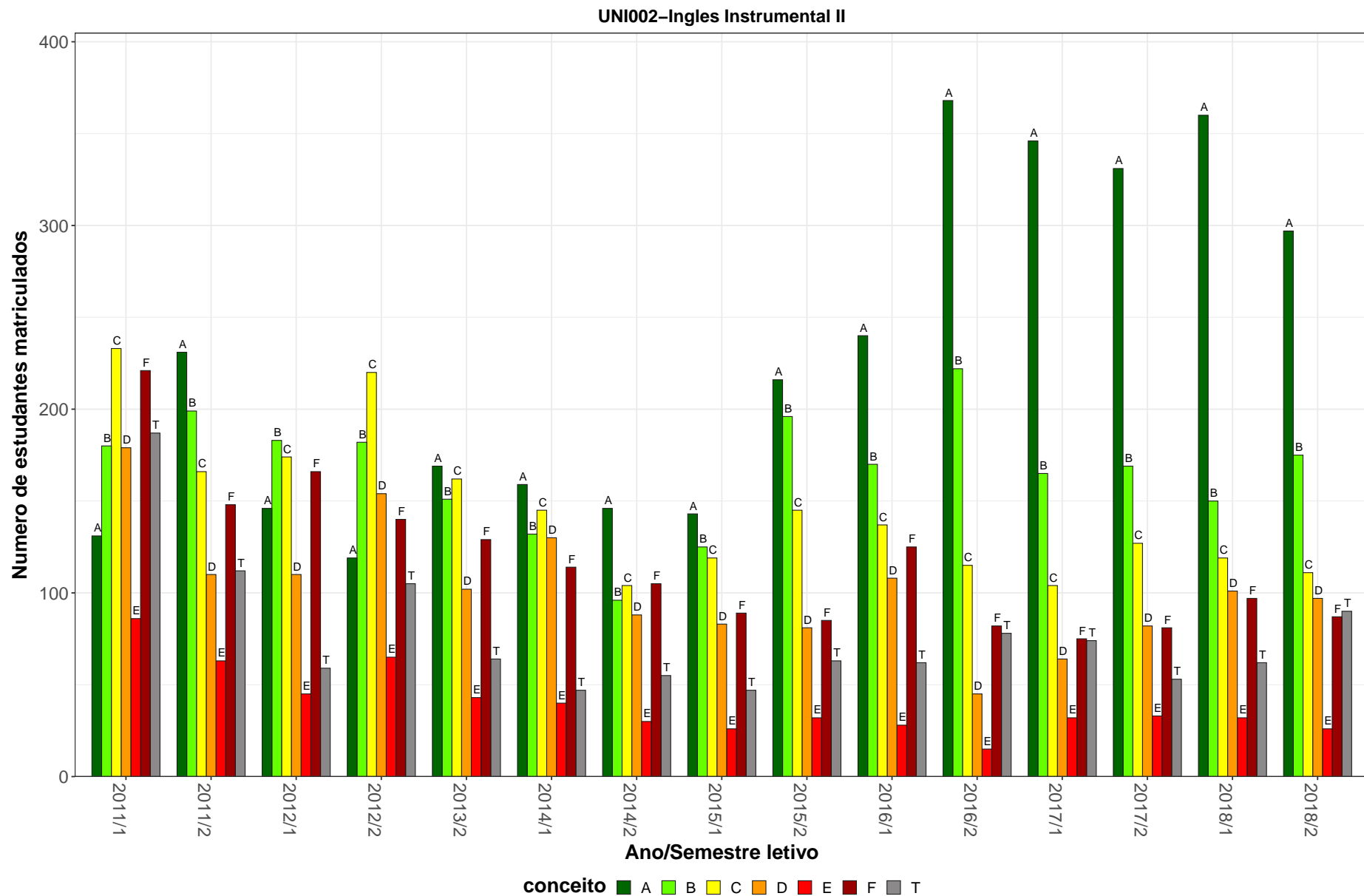
**Tabela 26: Avaliação da atividade UNI003-Oficina de Língua portuguesa: Leitura e Produção de Textos no período de 2011 e 2018 (Continuação)**

Situação	2011		2012		2013		2014		2015		2016		2017		2018		Total	
	Freq.	%	Freq.	%	Freq.	%	Freq.	%	Freq.	%	Freq.	%	Freq.	%	Freq.	%	Freq.	%
<b>Arquitetura e Urbanismo Noturno (Bacharelado)</b>																		
Aprovado	0	0%	3	100%	4	80%	6	100%	2	100%	7	77,8%	11	84,6%	3	50%	36	80%
Reprovado (I)	0	0%	0	0%	0	0%	0	0%	0	0%	2	22,2%	1	7,7%	2	33,3%	5	11,1%
Reprovado (R)	0	0%	0	0%	1	20%	0	0%	0	0%	0	0%	0	0%	0	0%	1	2,2%
Trancamento	1	100%	0	0%	0	0%	0	0%	0	0%	0	0%	1	7,7%	1	16,7%	3	6,7%
Total	1	100%	3	100%	5	100%	6	100%	2	100%	9	100%	13	100%	6	100%	45	100%
<b>Arquivologia (Bacharelado)</b>																		
Aprovado	7	63,6%	19	65,5%	9	81,8%	19	79,2%	13	76,5%	17	60,7%	5	50%	4	57,1%	93	67,9%
Reprovado (I)	0	0%	1	3,4%	0	0%	0	0%	1	5,9%	7	25%	3	30%	1	14,3%	13	9,5%
Reprovado (R)	2	18,2%	0	0%	1	9,1%	5	20,8%	2	11,8%	0	0%	0	0%	0	0%	10	7,3%
Trancamento	2	18,2%	9	31%	1	9,1%	0	0%	1	5,9%	4	14,3%	2	20%	2	28,6%	21	15,3%
Total	11	100%	29	100%	11	100%	24	100%	17	100%	28	100%	10	100%	7	100%	137	100%
<b>Biblioteconomia Diurno (Bacharelado)</b>																		
Aprovado	12	54,5%	6	85,7%	0	-	0	-	12	66,7%	8	100%	4	50%	1	50%	43	66,2%
Reprovado (I)	0	0%	1	14,3%	0	-	0	-	1	5,6%	0	0%	3	37,5%	1	50%	6	9,2%
Reprovado (R)	5	22,7%	0	0%	0	-	0	-	1	5,6%	0	0%	0	0%	0	0%	6	9,2%
Trancamento	5	22,7%	0	0%	0	-	0	-	4	22,2%	0	0%	1	12,5%	0	0%	10	15,4%
Total	22	100%	7	100%	0	-	0	-	18	100%	8	100%	8	100%	2	100%	65	100%
<b>Biblioteconomia Noturno (Bacharelado)</b>																		
Aprovado	5	45,5%	1	50%	0	-	1	25%	0	-	10	55,6%	6	75%	1	50%	24	53,3%
Reprovado (I)	0	0%	1	50%	0	-	2	50%	0	-	2	11,1%	1	12,5%	0	0%	6	13,3%
Reprovado (R)	2	18,2%	0	0%	0	-	0	0%	0	-	0	0%	0	0%	0	0%	2	4,4%
Trancamento	4	36,4%	0	0%	0	-	1	25%	0	-	6	33,3%	1	12,5%	1	50%	13	28,9%
Total	11	100%	2	100%	0	-	4	100%	0	-	18	100%	8	100%	2	100%	45	100%
<b>Biomedicina (Bacharelado)</b>																		
Aprovado	2	50%	1	50%	6	85,7%	18	75%	12	75%	9	40,9%	18	62,1%	12	52,2%	78	61,4%
Reprovado (I)	1	25%	0	0%	0	0%	1	4,2%	0	0%	6	27,3%	5	17,2%	6	26,1%	19	15%
Reprovado (R)	0	0%	0	0%	1	14,3%	1	4,2%	1	6,2%	0	0%	0	0%	0	0%	3	2,4%
Trancamento	1	25%	1	50%	0	0%	4	16,7%	3	18,8%	7	31,8%	6	20,7%	5	21,7%	27	21,3%
Total	4	100%	2	100%	7	100%	24	100%	16	100%	22	100%	29	100%	23	100%	127	100%

\* Foram destacadas na cor cinza as células em que o percentual de aprovados é menor do que o percentual geral de aprovados da atividade acadêmica curricular, considerando todo o período avaliado.

**Tabela 26: Avaliação da atividade UNI003-Oficina de Língua portuguesa: Leitura e Produção de Textos no período de 2011 e 2018 (Continuação)**

Situação	2011		2012		2013		2014		2015		2016		2017		2018		Total	
	Freq.	%	Freq.	%	Freq.	%	Freq.	%	Freq.	%	Freq.	%	Freq.	%	Freq.	%	Freq.	%
<b>Ciência da Computação (Bacharelado)</b>																		
Aprovado	57	89,1%	58	93,5%	24	85,7%	54	94,7%	63	96,9%	65	82,3%	41	80,4%	43	84,3%	405	88,6%
Reprovado (I)	1	1,6%	2	3,2%	0	0%	1	1,8%	0	0%	8	10,1%	7	13,7%	6	11,8%	25	5,5%
Reprovado (R)	3	4,7%	0	0%	2	7,1%	0	0%	1	1,5%	0	0%	2	3,9%	0	0%	8	1,8%
Trancamento	3	4,7%	2	3,2%	2	7,1%	2	3,5%	1	1,5%	6	7,6%	1	2%	2	3,9%	19	4,2%
Total	64	100%	62	100%	28	100%	57	100%	65	100%	79	100%	51	100%	51	100%	457	100%
<b>Ciências Biológicas Noturno (Licenciatura)</b>																		
Aprovado	4	40%	0	-	1	50%	1	33,3%	4	100%	4	50%	2	50%	5	71,4%	21	55,3%
Reprovado (I)	0	0%	0	-	0	0%	0	0%	0	0%	2	25%	2	50%	1	14,3%	5	13,2%
Reprovado (R)	2	20%	0	-	1	50%	1	33,3%	0	0%	0	0%	0	0%	0	0%	4	10,5%
Trancamento	4	40%	0	-	0	0%	1	33,3%	0	0%	2	25%	0	0%	1	14,3%	8	21,1%
Total	10	100%	0	-	2	100%	3	100%	4	100%	8	100%	4	100%	7	100%	38	100%
<b>Ciências Contábeis (Bacharelado)</b>																		
Aprovado	4	30,8%	2	66,7%	0	-	1	100%	7	87,5%	3	75%	9	64,3%	9	81,8%	35	64,8%
Reprovado (I)	0	0%	1	33,3%	0	-	0	0%	1	12,5%	1	25%	4	28,6%	1	9,1%	8	14,8%
Reprovado (R)	5	38,5%	0	0%	0	-	0	0%	0	0%	0	0%	0	0%	0	0%	5	9,3%
Trancamento	4	30,8%	0	0%	0	-	0	0%	0	0%	0	0%	1	7,1%	1	9,1%	6	11,1%
Total	13	100%	3	100%	0	-	1	100%	8	100%	4	100%	14	100%	11	100%	54	100%
<b>Ciências do Estado (Bacharelado)</b>																		
Aprovado	48	77,4%	43	68,3%	8	30,8%	34	48,6%	30	45,5%	37	44,6%	1	9,1%	0	-	201	52,8%
Reprovado (I)	0	0%	16	25,4%	0	0%	10	14,3%	26	39,4%	35	42,2%	7	63,6%	0	-	94	24,7%
Reprovado (R)	7	11,3%	1	1,6%	13	50%	20	28,6%	1	1,5%	1	1,2%	0	0%	0	-	43	11,3%
Trancamento	7	11,3%	3	4,8%	5	19,2%	6	8,6%	9	13,6%	10	12%	3	27,3%	0	-	43	11,3%
Total	62	100%	63	100%	26	100%	70	100%	66	100%	83	100%	11	100%	0	-	381	100%
<b>Ciências Econômicas (Bacharelado)</b>																		
Aprovado	5	55,6%	3	100%	0	-	1	50%	2	100%	0	-	1	100%	1	100%	13	72,2%
Reprovado (I)	1	11,1%	0	0%	0	-	0	0%	0	0%	0	-	0	0%	0	0%	1	5,6%
Reprovado (R)	2	22,2%	0	0%	0	-	1	50%	0	0%	0	-	0	0%	0	0%	3	16,7%
Trancamento	1	11,1%	0	0%	0	-	0	0%	0	0%	0	-	0	0%	0	0%	1	5,6%
Total	9	100%	3	100%	0	-	2	100%	2	100%	0	-	1	100%	1	100%	18	100%

\* Foram destacadas na cor cinza as células em que o percentual de aprovados é menor do que o percentual geral de aprovados da atividade acadêmica curricular, considerando todo o período avaliado.

**Tabela 26: Avaliação da atividade UNI003-Oficina de Língua portuguesa: Leitura e Produção de Textos no período de 2011 e 2018 (Continuação)**

Situação	2011		2012		2013		2014		2015		2016		2017		2018		Total	
	Freq.	%	Freq.	%	Freq.	%	Freq.	%	Freq.	%	Freq.	%	Freq.	%	Freq.	%	Freq.	%
<b>Ciências Sociais (Bacharelado)</b>																		
Aprovado	3	100%	0	-	0	-	3	100%	2	50%	2	66,7%	2	50%	2	66,7%	14	70%
Reprovado (I)	0	0%	0	-	0	-	0	0%	0	0%	1	33,3%	0	0%	1	33,3%	2	10%
Reprovado (R)	0	0%	0	-	0	-	0	0%	0	0%	0	0%	0	0%	0	0%	0	0%
Trancamento	0	0%	0	-	0	-	0	0%	2	50%	0	0%	2	50%	0	0%	4	20%
Total	3	100%	0	-	0	-	3	100%	4	100%	3	100%	4	100%	3	100%	20	100%
<b>Ciências Socioambientais (Bacharelado)</b>																		
Aprovado	1	50%	1	100%	3	100%	9	75%	5	50%	5	50%	6	85,7%	3	30%	33	60%
Reprovado (I)	0	0%	0	0%	0	0%	1	8,3%	0	0%	4	40%	1	14,3%	4	40%	10	18,2%
Reprovado (R)	1	50%	0	0%	0	0%	0	0%	3	30%	0	0%	0	0%	0	0%	4	7,3%
Trancamento	0	0%	0	0%	0	0%	2	16,7%	2	20%	1	10%	0	0%	3	30%	8	14,5%
Total	2	100%	1	100%	3	100%	12	100%	10	100%	10	100%	7	100%	10	100%	55	100%
<b>Comunicação Social Diurno (Bacharelado)</b>																		
Aprovado	23	65,7%	21	61,8%	7	77,8%	6	66,7%	6	75%	1	50%	1	50%	0	-	65	65,7%
Reprovado (I)	1	2,9%	6	17,6%	0	0%	0	0%	0	0%	1	50%	1	50%	0	-	9	9,1%
Reprovado (R)	10	28,6%	0	0%	2	22,2%	2	22,2%	1	12,5%	0	0%	0	0%	0	-	15	15,2%
Trancamento	1	2,9%	7	20,6%	0	0%	1	11,1%	1	12,5%	0	0%	0	0%	0	-	10	10,1%
Total	35	100%	34	100%	9	100%	9	100%	8	100%	2	100%	2	100%	0	-	99	100%
<b>Curso Superior de Tecnologia em Radiologia (Tecnólogo)</b>																		
Aprovado	0	-	0	-	1	50%	8	57,1%	35	60,3%	9	39,1%	8	36,4%	5	29,4%	66	48,5%
Reprovado (I)	0	-	0	-	0	0%	3	21,4%	2	3,4%	8	34,8%	9	40,9%	10	58,8%	32	23,5%
Reprovado (R)	0	-	0	-	0	0%	2	14,3%	11	19%	0	0%	0	0%	0	0%	13	9,6%
Trancamento	0	-	0	-	1	50%	1	7,1%	10	17,2%	6	26,1%	5	22,7%	2	11,8%	25	18,4%
Total	0	-	0	-	2	100%	14	100%	58	100%	23	100%	22	100%	17	100%	136	100%
<b>Dança (Licenciatura)</b>																		
Aprovado	0	-	0	-	0	-	1	50%	14	63,6%	0	0%	0	-	0	0%	15	57,7%
Reprovado (I)	0	-	0	-	0	-	0	0%	1	4,5%	0	0%	0	-	0	0%	1	3,8%
Reprovado (R)	0	-	0	-	0	-	1	50%	5	22,7%	0	0%	0	-	0	0%	6	23,1%
Trancamento	0	-	0	-	0	-	0	0%	2	9,1%	1	100%	0	-	1	100%	4	15,4%
Total	0	-	0	-	0	-	2	100%	22	100%	1	100%	0	-	1	100%	26	100%

\* Foram destacadas na cor cinza as células em que o percentual de aprovados é menor do que o percentual geral de aprovados da atividade acadêmica curricular, considerando todo o período avaliado.

**Tabela 26: Avaliação da atividade UNI003-Oficina de Língua portuguesa: Leitura e Produção de Textos no período de 2011 e 2018 (Continuação)**

Situação	2011		2012		2013		2014		2015		2016		2017		2018		Total	
	Freq.	%	Freq.	%	Freq.	%	Freq.	%	Freq.	%	Freq.	%	Freq.	%	Freq.	%	Freq.	%
<b>Design (Bacharelado)</b>																		
Aprovado	0	-	0	-	0	-	3	50%	1	25%	12	70,6%	2	50%	0	0%	18	48,6%
Reprovado (I)	0	-	0	-	0	-	2	33,3%	0	0%	2	11,8%	2	50%	3	50%	9	24,3%
Reprovado (R)	0	-	0	-	0	-	0	0%	0	0%	0	0%	0	0%	0	0%	0	0%
Trancamento	0	-	0	-	0	-	1	16,7%	3	75%	3	17,6%	0	0%	3	50%	10	27%
Total	0	-	0	-	0	-	6	100%	4	100%	17	100%	4	100%	6	100%	37	100%
<b>Design de Moda (Bacharelado)</b>																		
Aprovado	0	-	0	-	1	100%	1	100%	2	33,3%	8	50%	7	29,2%	5	38,5%	24	39,3%
Reprovado (I)	0	-	0	-	0	0%	0	0%	1	16,7%	6	37,5%	13	54,2%	6	46,2%	26	42,6%
Reprovado (R)	0	-	0	-	0	0%	0	0%	2	33,3%	0	0%	0	0%	0	0%	2	3,3%
Trancamento	0	-	0	-	0	0%	0	0%	1	16,7%	2	12,5%	4	16,7%	2	15,4%	9	14,8%
Total	0	-	0	-	1	100%	1	100%	6	100%	16	100%	24	100%	13	100%	61	100%
<b>Direito Diurno (Bacharelado)</b>																		
Aprovado	2	66,7%	0	-	0	-	2	50%	6	60%	8	88,9%	10	71,4%	0	0%	28	68,3%
Reprovado (I)	0	0%	0	-	0	-	2	50%	1	10%	0	0%	4	28,6%	1	100%	8	19,5%
Reprovado (R)	1	33,3%	0	-	0	-	0	0%	0	0%	1	11,1%	0	0%	0	0%	2	4,9%
Trancamento	0	0%	0	-	0	-	0	0%	3	30%	0	0%	0	0%	0	0%	3	7,3%
Total	3	100%	0	-	0	-	4	100%	10	100%	9	100%	14	100%	1	100%	41	100%
<b>Direito Noturno (Bacharelado)</b>																		
Aprovado	2	40%	2	100%	0	0%	3	60%	13	72,2%	6	75%	4	40%	5	71,4%	35	62,5%
Reprovado (I)	1	20%	0	0%	0	0%	0	0%	1	5,6%	0	0%	6	60%	2	28,6%	10	17,9%
Reprovado (R)	2	40%	0	0%	0	0%	0	0%	0	0%	0	0%	0	0%	0	0%	2	3,6%
Trancamento	0	0%	0	0%	1	100%	2	40%	4	22,2%	2	25%	0	0%	0	0%	9	16,1%
Total	5	100%	2	100%	1	100%	5	100%	18	100%	8	100%	10	100%	7	100%	56	100%
<b>Educação Física Diurno (Bacharelado)</b>																		
Aprovado	7	77,8%	9	90%	6	60%	10	71,4%	11	73,3%	10	83,3%	13	54,2%	18	78,3%	84	71,8%
Reprovado (I)	0	0%	1	10%	0	0%	2	14,3%	1	6,7%	0	0%	10	41,7%	4	17,4%	18	15,4%
Reprovado (R)	2	22,2%	0	0%	2	20%	1	7,1%	2	13,3%	0	0%	1	4,2%	1	4,3%	9	7,7%
Trancamento	0	0%	0	0%	2	20%	1	7,1%	1	6,7%	2	16,7%	0	0%	0	0%	6	5,1%
Total	9	100%	10	100%	10	100%	14	100%	15	100%	12	100%	24	100%	23	100%	117	100%

\* Foram destacadas na cor cinza as células em que o percentual de aprovados é menor do que o percentual geral de aprovados da atividade acadêmica curricular, considerando todo o período avaliado.



**Tabela 26: Avaliação da atividade UNI003-Oficina de Língua portuguesa: Leitura e Produção de Textos no período de 2011 e 2018 (Continuação)**

Situação	2011		2012		2013		2014		2015		2016		2017		2018		Total	
	Freq.	%	Freq.	%	Freq.	%	Freq.	%	Freq.	%	Freq.	%	Freq.	%	Freq.	%	Freq.	%
<b>Educação Física Diurno (Licenciatura)</b>																		
Aprovado	0	0%	0	-	0	0%	0	0%	2	50%	2	50%	4	50%	2	40%	10	41,7%
Reprovado (I)	0	0%	0	-	0	0%	0	0%	1	25%	1	25%	4	50%	3	60%	9	37,5%
Reprovado (R)	0	0%	0	-	1	100%	1	100%	1	25%	0	0%	0	0%	0	0%	3	12,5%
Trancamento	1	100%	0	-	0	0%	0	0%	0	0%	1	25%	0	0%	0	0%	2	8,3%
Total	1	100%	0	-	1	100%	1	100%	4	100%	4	100%	8	100%	5	100%	24	100%
<b>Enfermagem (Bacharelado)</b>																		
Aprovado	0	0%	0	-	1	100%	3	75%	3	60%	3	50%	3	50%	0	0%	13	54,2%
Reprovado (I)	0	0%	0	-	0	0%	0	0%	1	20%	2	33,3%	2	33,3%	0	0%	5	20,8%
Reprovado (R)	0	0%	0	-	0	0%	1	25%	1	20%	0	0%	0	0%	0	0%	2	8,3%
Trancamento	1	100%	0	-	0	0%	0	0%	0	0%	1	16,7%	1	16,7%	1	100%	4	16,7%
Total	1	100%	0	-	1	100%	4	100%	5	100%	6	100%	6	100%	1	100%	24	100%
<b>Engenharia de Controle e Automação Diurno (Bacharelado)</b>																		
Aprovado	1	100%	0	-	0	-	0	-	0	0%	0	-	1	50%	12	54,5%	14	51,9%
Reprovado (I)	0	0%	0	-	0	-	0	-	0	0%	0	-	1	50%	7	31,8%	8	29,6%
Reprovado (R)	0	0%	0	-	0	-	0	-	0	0%	0	-	0	0%	0	0%	0	0%
Trancamento	0	0%	0	-	0	-	0	-	2	100%	0	-	0	0%	3	13,6%	5	18,5%
Total	1	100%	0	-	0	-	0	-	2	100%	0	-	2	100%	22	100%	27	100%
<b>Engenharia de Controle e Automação Noturno (Bacharelado)</b>																		
Aprovado	8	88,9%	25	92,6%	14	100%	36	87,8%	22	88%	24	82,8%	23	63,9%	20	74,1%	172	82,7%
Reprovado (I)	0	0%	1	3,7%	0	0%	1	2,4%	1	4%	3	10,3%	9	25%	4	14,8%	19	9,1%
Reprovado (R)	1	11,1%	0	0%	0	0%	2	4,9%	2	8%	0	0%	0	0%	1	3,7%	6	2,9%
Trancamento	0	0%	1	3,7%	0	0%	2	4,9%	0	0%	2	6,9%	4	11,1%	2	7,4%	11	5,3%
Total	9	100%	27	100%	14	100%	41	100%	25	100%	29	100%	36	100%	27	100%	208	100%
<b>Engenharia de Produção (Bacharelado)</b>																		
Aprovado	30	85,7%	35	83,3%	29	93,5%	18	81,8%	28	93,3%	0	0%	6	66,7%	3	37,5%	149	83,7%
Reprovado (I)	1	2,9%	3	7,1%	0	0%	0	0%	1	3,3%	0	0%	0	0%	3	37,5%	8	4,5%
Reprovado (R)	3	8,6%	0	0%	1	3,2%	1	4,5%	0	0%	0	0%	0	0%	0	0%	5	2,8%
Trancamento	1	2,9%	4	9,5%	1	3,2%	3	13,6%	1	3,3%	1	100%	3	33,3%	2	25%	16	9%
Total	35	100%	42	100%	31	100%	22	100%	30	100%	1	100%	9	100%	8	100%	178	100%

\* Foram destacadas na cor cinza as células em que o percentual de aprovados é menor do que o percentual geral de aprovados da atividade acadêmica curricular, considerando todo o período avaliado.

**Tabela 26: Avaliação da atividade UNI003-Oficina de Língua portuguesa: Leitura e Produção de Textos no período de 2011 e 2018 (Continuação)**

Situação	2011		2012		2013		2014		2015		2016		2017		2018		Total	
	Freq.	%	Freq.	%	Freq.	%	Freq.	%	Freq.	%	Freq.	%	Freq.	%	Freq.	%	Freq.	%
<b>Engenharia de Sistemas (Bacharelado)</b>																		
Aprovado	2	100%	0	0%	0	0%	3	100%	2	100%	5	62,5%	5	83,3%	2	66,7%	19	73,1%
Reprovado (I)	0	0%	0	0%	0	0%	0	0%	0	0%	2	25%	1	16,7%	1	33,3%	4	15,4%
Reprovado (R)	0	0%	0	0%	1	100%	0	0%	0	0%	0	0%	0	0%	0	0%	1	3,8%
Trancamento	0	0%	1	100%	0	0%	0	0%	0	0%	1	12,5%	0	0%	0	0%	2	7,7%
Total	2	100%	1	100%	1	100%	3	100%	2	100%	8	100%	6	100%	3	100%	26	100%
<b>Engenharia Elétrica (Bacharelado)</b>																		
Aprovado	33	86,8%	32	100%	21	87,5%	4	66,7%	21	100%	10	100%	12	92,3%	9	90%	142	92,2%
Reprovado (I)	1	2,6%	0	0%	0	0%	0	0%	0	0%	0	0%	0	0%	1	10%	2	1,3%
Reprovado (R)	3	7,9%	0	0%	0	0%	2	33,3%	0	0%	0	0%	0	0%	0	0%	5	3,2%
Trancamento	1	2,6%	0	0%	3	12,5%	0	0%	0	0%	0	0%	1	7,7%	0	0%	5	3,2%
Total	38	100%	32	100%	24	100%	6	100%	21	100%	10	100%	13	100%	10	100%	154	100%
<b>Engenharia Mecânica Diurno (Bacharelado)</b>																		
Aprovado	21	70%	31	93,9%	5	83,3%	13	100%	7	87,5%	8	80%	20	87%	22	78,6%	127	84,1%
Reprovado (I)	0	0%	1	3%	0	0%	0	0%	0	0%	2	20%	2	8,7%	3	10,7%	8	5,3%
Reprovado (R)	6	20%	0	0%	0	0%	0	0%	0	0%	0	0%	0	0%	0	0%	6	4%
Trancamento	3	10%	1	3%	1	16,7%	0	0%	1	12,5%	0	0%	1	4,3%	3	10,7%	10	6,6%
Total	30	100%	33	100%	6	100%	13	100%	8	100%	10	100%	23	100%	28	100%	151	100%
<b>Engenharia Mecânica Noturno (Bacharelado)</b>																		
Aprovado	40	70,2%	28	82,4%	11	84,6%	13	92,9%	12	75%	20	100%	25	78,1%	12	57,1%	161	77,8%
Reprovado (I)	3	5,3%	1	2,9%	0	0%	0	0%	1	6,2%	0	0%	5	15,6%	5	23,8%	15	7,2%
Reprovado (R)	11	19,3%	0	0%	2	15,4%	1	7,1%	3	18,8%	0	0%	0	0%	0	0%	17	8,2%
Trancamento	3	5,3%	5	14,7%	0	0%	0	0%	0	0%	0	0%	2	6,2%	4	19%	14	6,8%
Total	57	100%	34	100%	13	100%	14	100%	16	100%	20	100%	32	100%	21	100%	207	100%
<b>Engenharia Metalúrgica (Bacharelado)</b>																		
Aprovado	50	83,3%	53	79,1%	46	78%	41	82%	1	20%	4	57,1%	2	40%	7	77,8%	204	77,9%
Reprovado (I)	3	5%	12	17,9%	0	0%	2	4%	1	20%	2	28,6%	1	20%	2	22,2%	23	8,8%
Reprovado (R)	2	3,3%	0	0%	9	15,3%	5	10%	1	20%	0	0%	0	0%	0	0%	17	6,5%
Trancamento	5	8,3%	2	3%	4	6,8%	2	4%	2	40%	1	14,3%	2	40%	0	0%	18	6,9%
Total	60	100%	67	100%	59	100%	50	100%	5	100%	7	100%	5	100%	9	100%	262	100%

\* Foram destacadas na cor cinza as células em que o percentual de aprovados é menor do que o percentual geral de aprovados da atividade acadêmica curricular, considerando todo o período avaliado.

**Tabela 26: Avaliação da atividade UNI003-Oficina de Língua portuguesa: Leitura e Produção de Textos no período de 2011 e 2018 (Continuação)**

Situação	2011		2012		2013		2014		2015		2016		2017		2018		Total	
	Freq.	%	Freq.	%	Freq.	%	Freq.	%	Freq.	%	Freq.	%	Freq.	%	Freq.	%	Freq.	%
<b>Engenharia Química (Bacharelado)</b>																		
Aprovado	71	86,6%	89	93,7%	18	94,7%	36	92,3%	32	78%	57	83,8%	70	93,3%	28	70%	401	87,4%
Reprovado (I)	0	0%	2	2,1%	0	0%	3	7,7%	3	7,3%	4	5,9%	3	4%	4	10%	19	4,1%
Reprovado (R)	2	2,4%	0	0%	1	5,3%	0	0%	2	4,9%	1	1,5%	1	1,3%	0	0%	7	1,5%
Trancamento	9	11%	4	4,2%	0	0%	0	0%	4	9,8%	6	8,8%	1	1,3%	8	20%	32	7%
Total	82	100%	95	100%	19	100%	39	100%	41	100%	68	100%	75	100%	40	100%	459	100%
<b>Estatística (Bacharelado)</b>																		
Aprovado	27	69,2%	30	58,8%	11	52,4%	45	75%	32	72,7%	26	40%	43	56,6%	38	55,9%	252	59,4%
Reprovado (I)	2	5,1%	8	15,7%	0	0%	6	10%	8	18,2%	28	43,1%	23	30,3%	22	32,4%	97	22,9%
Reprovado (R)	6	15,4%	0	0%	7	33,3%	7	11,7%	1	2,3%	1	1,5%	2	2,6%	1	1,5%	25	5,9%
Trancamento	4	10,3%	13	25,5%	3	14,3%	2	3,3%	3	6,8%	10	15,4%	8	10,5%	7	10,3%	50	11,8%
Total	39	100%	51	100%	21	100%	60	100%	44	100%	65	100%	76	100%	68	100%	424	100%
<b>Farmácia Diurno (Bacharelado)</b>																		
Aprovado	0	0%	1	100%	0	-	0	-	2	100%	7	53,8%	4	66,7%	2	100%	16	64%
Reprovado (I)	0	0%	0	0%	0	-	0	-	0	0%	2	15,4%	2	33,3%	0	0%	4	16%
Reprovado (R)	0	0%	0	0%	0	-	0	-	0	0%	0	0%	0	0%	0	0%	0	0%
Trancamento	1	100%	0	0%	0	-	0	-	0	0%	4	30,8%	0	0%	0	0%	5	20%
Total	1	100%	1	100%	0	-	0	-	2	100%	13	100%	6	100%	2	100%	25	100%
<b>Farmácia Noturno (Bacharelado)</b>																		
Aprovado	0	0%	0	-	0	-	0	-	2	100%	5	41,7%	1	100%	0	0%	8	42,1%
Reprovado (I)	0	0%	0	-	0	-	0	-	0	0%	3	25%	0	0%	0	0%	3	15,8%
Reprovado (R)	1	100%	0	-	0	-	0	-	0	0%	0	0%	0	0%	0	0%	1	5,3%
Trancamento	0	0%	0	-	0	-	0	-	0	0%	4	33,3%	0	0%	3	100%	7	36,8%
Total	1	100%	0	-	0	-	0	-	2	100%	12	100%	1	100%	3	100%	19	100%
<b>Filosofia Diurno (Bacharelado)</b>																		
Aprovado	0	0%	1	50%	0	0%	1	50%	0	-	1	100%	0	-	35	51,5%	38	50%
Reprovado (I)	0	0%	1	50%	0	0%	0	0%	0	-	0	0%	0	-	23	33,8%	24	31,6%
Reprovado (R)	2	100%	0	0%	1	100%	1	50%	0	-	0	0%	0	-	0	0%	4	5,3%
Trancamento	0	0%	0	0%	0	0%	0	0%	0	-	0	0%	0	-	10	14,7%	10	13,2%
Total	2	100%	2	100%	1	100%	2	100%	0	-	1	100%	0	-	68	100%	76	100%

\* Foram destacadas na cor cinza as células em que o percentual de aprovados é menor do que o percentual geral de aprovados da atividade acadêmica curricular, considerando todo o período avaliado.

**Tabela 26: Avaliação da atividade UNI003-Oficina de Língua portuguesa: Leitura e Produção de Textos no período de 2011 e 2018 (Continuação)**

Situação	2011		2012		2013		2014		2015		2016		2017		2018		Total	
	Freq.	%	Freq.	%	Freq.	%	Freq.	%	Freq.	%	Freq.	%	Freq.	%	Freq.	%	Freq.	%
<b>Filosofia Diurno (Licenciatura)</b>																		
Aprovado	1	50%	0	-	0	-	0	-	0	-	0	0%	0	0%	5	41,7%	6	35,3%
Reprovado (I)	0	0%	0	-	0	-	0	-	0	-	0	0%	0	0%	3	25%	3	17,6%
Reprovado (R)	0	0%	0	-	0	-	0	-	0	-	0	0%	0	0%	0	0%	0	0%
Trancamento	1	50%	0	-	0	-	0	-	0	-	2	100%	1	100%	4	33,3%	8	47,1%
Total	2	100%	0	-	0	-	0	-	0	-	2	100%	1	100%	12	100%	17	100%
<b>Filosofia Noturno (Bacharelado)</b>																		
Aprovado	0	-	0	-	3	100%	2	100%	0	0%	4	57,1%	2	33,3%	24	36,4%	35	40,7%
Reprovado (I)	0	-	0	-	0	0%	0	0%	0	0%	1	14,3%	1	16,7%	31	47%	33	38,4%
Reprovado (R)	0	-	0	-	0	0%	0	0%	0	0%	0	0%	0	0%	0	0%	0	0%
Trancamento	0	-	0	-	0	0%	0	0%	2	100%	2	28,6%	3	50%	11	16,7%	18	20,9%
Total	0	-	0	-	3	100%	2	100%	2	100%	7	100%	6	100%	66	100%	86	100%
<b>Fisioterapia (Bacharelado)</b>																		
Aprovado	0	-	0	-	0	-	0	-	0	-	5	83,3%	10	71,4%	4	50%	19	67,9%
Reprovado (I)	0	-	0	-	0	-	0	-	0	-	0	0%	4	28,6%	2	25%	6	21,4%
Reprovado (R)	0	-	0	-	0	-	0	-	0	-	0	0%	0	0%	0	0%	0	0%
Trancamento	0	-	0	-	0	-	0	-	0	-	1	16,7%	0	0%	2	25%	3	10,7%
Total	0	-	0	-	0	-	0	-	0	-	6	100%	14	100%	8	100%	28	100%
<b>Fonoaudiologia (Bacharelado)</b>																		
Aprovado	3	75%	0	0%	1	50%	31	83,8%	4	57,1%	12	66,7%	10	100%	4	57,1%	65	75,6%
Reprovado (I)	0	0%	0	0%	0	0%	5	13,5%	2	28,6%	0	0%	0	0%	0	0%	7	8,1%
Reprovado (R)	0	0%	0	0%	1	50%	0	0%	0	0%	0	0%	0	0%	0	0%	1	1,2%
Trancamento	1	25%	1	100%	0	0%	1	2,7%	1	14,3%	6	33,3%	0	0%	3	42,9%	13	15,1%
Total	4	100%	1	100%	2	100%	37	100%	7	100%	18	100%	10	100%	7	100%	86	100%
<b>Geografia Noturno (Licenciatura)</b>																		
Aprovado	1	100%	1	100%	1	100%	1	50%	4	80%	2	100%	3	75%	4	66,7%	17	77,3%
Reprovado (I)	0	0%	0	0%	0	0%	0	0%	0	0%	0	0%	1	25%	1	16,7%	2	9,1%
Reprovado (R)	0	0%	0	0%	0	0%	0	0%	0	0%	0	0%	0	0%	0	0%	0	0%
Trancamento	0	0%	0	0%	0	0%	1	50%	1	20%	0	0%	0	0%	1	16,7%	3	13,6%
Total	1	100%	1	100%	1	100%	2	100%	5	100%	2	100%	4	100%	6	100%	22	100%

\* Foram destacadas na cor cinza as células em que o percentual de aprovados é menor do que o percentual geral de aprovados da atividade acadêmica curricular, considerando todo o período avaliado.

**Tabela 26: Avaliação da atividade UNI003-Oficina de Língua portuguesa: Leitura e Produção de Textos no período de 2011 e 2018 (Continuação)**

Situação	2011		2012		2013		2014		2015		2016		2017		2018		Total	
	Freq.	%	Freq.	%	Freq.	%	Freq.	%	Freq.	%	Freq.	%	Freq.	%	Freq.	%	Freq.	%
<b>Gestão de Serviços de Saúde (Bacharelado)</b>																		
Aprovado	4	80%	0	-	1	100%	6	66,7%	13	81,2%	12	50%	1	20%	13	44,8%	50	56,2%
Reprovado (I)	0	0%	0	-	0	0%	1	11,1%	0	0%	7	29,2%	4	80%	14	48,3%	26	29,2%
Reprovado (R)	1	20%	0	-	0	0%	0	0%	0	0%	0	0%	0	0%	0	0%	1	1,1%
Trancamento	0	0%	0	-	0	0%	2	22,2%	3	18,8%	5	20,8%	0	0%	2	6,9%	12	13,5%
Total	5	100%	0	-	1	100%	9	100%	16	100%	24	100%	5	100%	29	100%	89	100%
<b>Gestão Pública (Bacharelado)</b>																		
Aprovado	8	88,9%	10	83,3%	2	66,7%	0	0%	4	57,1%	6	42,9%	1	25%	4	66,7%	35	60,3%
Reprovado (I)	1	11,1%	0	0%	0	0%	0	0%	1	14,3%	2	14,3%	3	75%	0	0%	7	12,1%
Reprovado (R)	0	0%	0	0%	1	33,3%	1	33,3%	0	0%	0	0%	0	0%	0	0%	2	3,4%
Trancamento	0	0%	2	16,7%	0	0%	2	66,7%	2	28,6%	6	42,9%	0	0%	2	33,3%	14	24,1%
Total	9	100%	12	100%	3	100%	3	100%	7	100%	14	100%	4	100%	6	100%	58	100%
<b>História Noturno (Licenciatura)</b>																		
Aprovado	3	100%	2	66,7%	0	-	3	100%	1	100%	2	66,7%	0	0%	0	0%	11	68,8%
Reprovado (I)	0	0%	0	0%	0	-	0	0%	0	0%	0	0%	0	0%	1	50%	1	6,2%
Reprovado (R)	0	0%	0	0%	0	-	0	0%	0	0%	0	0%	0	0%	0	0%	0	0%
Trancamento	0	0%	1	33,3%	0	-	0	0%	0	0%	1	33,3%	1	100%	1	50%	4	25%
Total	3	100%	3	100%	0	-	3	100%	1	100%	3	100%	1	100%	2	100%	16	100%
<b>Letras Diurno (Bacharelado)</b>																		
Aprovado	9	60%	12	60%	2	50%	1	50%	3	75%	1	33,3%	0	0%	0	-	28	56%
Reprovado (I)	0	0%	5	25%	0	0%	0	0%	1	25%	2	66,7%	1	50%	0	-	9	18%
Reprovado (R)	3	20%	0	0%	0	0%	0	0%	0	0%	0	0%	0	0%	0	-	3	6%
Trancamento	3	20%	3	15%	2	50%	1	50%	0	0%	0	0%	1	50%	0	-	10	20%
Total	15	100%	20	100%	4	100%	2	100%	4	100%	3	100%	2	100%	0	-	50	100%
<b>Letras Diurno (Licenciatura)</b>																		
Aprovado	9	52,9%	19	67,9%	4	50%	3	75%	2	100%	4	66,7%	3	60%	4	66,7%	48	63,2%
Reprovado (I)	0	0%	2	7,1%	0	0%	0	0%	0	0%	1	16,7%	1	20%	2	33,3%	6	7,9%
Reprovado (R)	6	35,3%	0	0%	2	25%	0	0%	0	0%	0	0%	0	0%	0	0%	8	10,5%
Trancamento	2	11,8%	7	25%	2	25%	1	25%	0	0%	1	16,7%	1	20%	0	0%	14	18,4%
Total	17	100%	28	100%	8	100%	4	100%	2	100%	6	100%	5	100%	6	100%	76	100%

\* Foram destacadas na cor cinza as células em que o percentual de aprovados é menor do que o percentual geral de aprovados da atividade acadêmica curricular, considerando todo o período avaliado.

**Tabela 26: Avaliação da atividade UNI003-Oficina de Língua portuguesa: Leitura e Produção de Textos no período de 2011 e 2018 (Continuação)**

Situação	2011		2012		2013		2014		2015		2016		2017		2018		Total	
	Freq.	%	Freq.	%	Freq.	%	Freq.	%	Freq.	%	Freq.	%	Freq.	%	Freq.	%	Freq.	%
<b>Letras Noturno (Bacharelado)</b>																		
Aprovado	4	23,5%	15	60%	1	16,7%	2	50%	2	66,7%	2	50%	2	66,7%	0	0%	28	43,8%
Reprovado (I)	2	11,8%	5	20%	0	0%	0	0%	0	0%	1	25%	1	33,3%	1	50%	10	15,6%
Reprovado (R)	6	35,3%	0	0%	1	16,7%	2	50%	0	0%	0	0%	0	0%	0	0%	9	14,1%
Trancamento	5	29,4%	5	20%	4	66,7%	0	0%	1	33,3%	1	25%	0	0%	1	50%	17	26,6%
Total	17	100%	25	100%	6	100%	4	100%	3	100%	4	100%	3	100%	2	100%	64	100%
<b>Letras Noturno (Licenciatura)</b>																		
Aprovado	15	39,5%	53	65,4%	15	57,7%	6	60%	4	66,7%	9	69,2%	7	53,8%	22	66,7%	131	59,5%
Reprovado (I)	6	15,8%	9	11,1%	0	0%	1	10%	1	16,7%	3	23,1%	3	23,1%	7	21,2%	30	13,6%
Reprovado (R)	9	23,7%	0	0%	5	19,2%	2	20%	0	0%	0	0%	0	0%	0	0%	16	7,3%
Trancamento	8	21,1%	19	23,5%	6	23,1%	1	10%	1	16,7%	1	7,7%	3	23,1%	4	12,1%	43	19,5%
Total	38	100%	81	100%	26	100%	10	100%	6	100%	13	100%	13	100%	33	100%	220	100%
<b>Medicina (Bacharelado)</b>																		
Aprovado	3	37,5%	2	66,7%	0	0%	1	100%	8	72,7%	8	66,7%	4	57,1%	2	40%	28	57,1%
Reprovado (I)	0	0%	0	0%	0	0%	0	0%	0	0%	3	25%	3	42,9%	1	20%	7	14,3%
Reprovado (R)	4	50%	0	0%	0	0%	0	0%	0	0%	0	0%	0	0%	0	0%	4	8,2%
Trancamento	1	12,5%	1	33,3%	2	100%	0	0%	3	27,3%	1	8,3%	0	0%	2	40%	10	20,4%
Total	8	100%	3	100%	2	100%	1	100%	11	100%	12	100%	7	100%	5	100%	49	100%
<b>Nutrição (Bacharelado)</b>																		
Aprovado	1	100%	0	-	3	75%	3	100%	3	100%	3	42,9%	0	0%	0	-	13	68,4%
Reprovado (I)	0	0%	0	-	0	0%	0	0%	0	0%	2	28,6%	1	100%	0	-	3	15,8%
Reprovado (R)	0	0%	0	-	1	25%	0	0%	0	0%	0	0%	0	0%	0	-	1	5,3%
Trancamento	0	0%	0	-	0	0%	0	0%	0	0%	2	28,6%	0	0%	0	-	2	10,5%
Total	1	100%	0	-	4	100%	3	100%	3	100%	7	100%	1	100%	0	-	19	100%
<b>Pedagogia Diurno (Licenciatura)</b>																		
Aprovado	5	62,5%	7	87,5%	7	70%	30	88,2%	38	86,4%	13	56,5%	5	50%	8	66,7%	113	75,8%
Reprovado (I)	0	0%	0	0%	0	0%	2	5,9%	2	4,5%	6	26,1%	4	40%	2	16,7%	16	10,7%
Reprovado (R)	1	12,5%	0	0%	1	10%	0	0%	3	6,8%	0	0%	0	0%	0	0%	5	3,4%
Trancamento	2	25%	1	12,5%	2	20%	2	5,9%	1	2,3%	4	17,4%	1	10%	2	16,7%	15	10,1%
Total	8	100%	8	100%	10	100%	34	100%	44	100%	23	100%	10	100%	12	100%	149	100%

\* Foram destacadas na cor cinza as células em que o percentual de aprovados é menor do que o percentual geral de aprovados da atividade acadêmica curricular, considerando todo o período avaliado.

**Tabela 26: Avaliação da atividade UNI003-Oficina de Língua portuguesa: Leitura e Produção de Textos no período de 2011 e 2018 (Continuação)**

Situação	2011		2012		2013		2014		2015		2016		2017		2018		Total	
	Freq.	%	Freq.	%	Freq.	%	Freq.	%	Freq.	%	Freq.	%	Freq.	%	Freq.	%	Freq.	%
<b>Pedagogia Noturno (Licenciatura)</b>																		
Aprovado	2	40%	16	80%	9	64,3%	43	82,7%	26	92,9%	21	72,4%	2	40%	7	33,3%	126	72,4%
Reprovado (I)	1	20%	1	5%	0	0%	2	3,8%	0	0%	5	17,2%	3	60%	6	28,6%	18	10,3%
Reprovado (R)	2	40%	0	0%	4	28,6%	3	5,8%	1	3,6%	0	0%	0	0%	0	0%	10	5,7%
Trancamento	0	0%	3	15%	1	7,1%	4	7,7%	1	3,6%	3	10,3%	0	0%	8	38,1%	20	11,5%
Total	5	100%	20	100%	14	100%	52	100%	28	100%	29	100%	5	100%	21	100%	174	100%
<b>Psicologia (Psicólogo)</b>																		
Aprovado	3	75%	14	93,3%	21	61,8%	53	85,5%	40	67,8%	13	81,2%	4	50%	1	25%	149	73,8%
Reprovado (I)	0	0%	1	6,7%	0	0%	5	8,1%	8	13,6%	0	0%	2	25%	0	0%	16	7,9%
Reprovado (R)	1	25%	0	0%	9	26,5%	1	1,6%	3	5,1%	0	0%	0	0%	0	0%	14	6,9%
Trancamento	0	0%	0	0%	4	11,8%	3	4,8%	8	13,6%	3	18,8%	2	25%	3	75%	23	11,4%
Total	4	100%	15	100%	34	100%	62	100%	59	100%	16	100%	8	100%	4	100%	202	100%
<b>Química Tecnológica (Bacharelado)</b>																		
Aprovado	1	100%	0	-	0	-	2	100%	5	83,3%	2	100%	2	66,7%	1	100%	13	86,7%
Reprovado (I)	0	0%	0	-	0	-	0	0%	0	0%	0	0%	1	33,3%	0	0%	1	6,7%
Reprovado (R)	0	0%	0	-	0	-	0	0%	0	0%	0	0%	0	0%	0	0%	0	0%
Trancamento	0	0%	0	-	0	-	0	0%	1	16,7%	0	0%	0	0%	0	0%	1	6,7%
Total	1	100%	0	-	0	-	2	100%	6	100%	2	100%	3	100%	1	100%	15	100%
<b>Relações Econômicas Internacionais (Bacharelado)</b>																		
Aprovado	0	-	0	-	4	100%	7	100%	10	83,3%	3	75%	2	66,7%	4	57,1%	30	81,1%
Reprovado (I)	0	-	0	-	0	0%	0	0%	1	8,3%	0	0%	1	33,3%	2	28,6%	4	10,8%
Reprovado (R)	0	-	0	-	0	0%	0	0%	0	0%	0	0%	0	0%	0	0%	0	0%
Trancamento	0	-	0	-	0	0%	0	0%	1	8,3%	1	25%	0	0%	1	14,3%	3	8,1%
Total	0	-	0	-	4	100%	7	100%	12	100%	4	100%	3	100%	7	100%	37	100%
<b>Sistemas de Informação (Bacharelado)</b>																		
Aprovado	15	71,4%	20	95,2%	8	88,9%	15	88,2%	27	90%	20	83,3%	27	87,1%	11	84,6%	143	86,1%
Reprovado (I)	2	9,5%	1	4,8%	0	0%	0	0%	2	6,7%	2	8,3%	2	6,5%	2	15,4%	11	6,6%
Reprovado (R)	3	14,3%	0	0%	0	0%	0	0%	0	0%	0	0%	0	0%	0	0%	3	1,8%
Trancamento	1	4,8%	0	0%	1	11,1%	2	11,8%	1	3,3%	2	8,3%	2	6,5%	0	0%	9	5,4%
Total	21	100%	21	100%	9	100%	17	100%	30	100%	24	100%	31	100%	13	100%	166	100%

\* Foram destacadas na cor cinza as células em que o percentual de aprovados é menor do que o percentual geral de aprovados da atividade acadêmica curricular, considerando todo o período avaliado.

**Tabela 26: Avaliação da atividade UNI003-Oficina de Língua portuguesa: Leitura e Produção de Textos no período de 2011 e 2018 (Continuação)**

Situação	2011		2012		2013		2014		2015		2016		2017		2018		Total	
	Freq.	%	Freq.	%	Freq.	%	Freq.	%	Freq.	%	Freq.	%	Freq.	%	Freq.	%	Freq.	%
<b>Terapia Ocupacional (Bacharelado)</b>																		
Aprovado	2	100%	0	-	0	-	0	-	6	30%	4	66,7%	0	0%	0	-	12	37,5%
Reprovado (I)	0	0%	0	-	0	-	0	-	1	5%	1	16,7%	2	50%	0	-	4	12,5%
Reprovado (R)	0	0%	0	-	0	-	0	-	7	35%	0	0%	1	25%	0	-	8	25%
Trancamento	0	0%	0	-	0	-	0	-	6	30%	1	16,7%	1	25%	0	-	8	25%
Total	2	100%	0	-	0	-	0	-	20	100%	6	100%	4	100%	0	-	32	100%
<b>Turismo (Bacharelado)</b>																		
Aprovado	14	60,9%	20	83,3%	10	83,3%	32	76,2%	24	80%	17	77,3%	18	69,2%	7	50%	142	73,6%
Reprovado (I)	1	4,3%	4	16,7%	0	0%	4	9,5%	2	6,7%	4	18,2%	6	23,1%	6	42,9%	27	14%
Reprovado (R)	6	26,1%	0	0%	1	8,3%	1	2,4%	2	6,7%	0	0%	0	0%	0	0%	10	5,2%
Trancamento	2	8,7%	0	0%	1	8,3%	5	11,9%	2	6,7%	1	4,5%	2	7,7%	1	7,1%	14	7,3%
Total	23	100%	24	100%	12	100%	42	100%	30	100%	22	100%	26	100%	14	100%	193	100%
<b>TOTAL</b>																		
Aprovado	638	65,9%	744	76,7%	364	73,1%	717	77%	711	72,4%	660	62,7%	582	62%	525	54,2%	4941	67,6%
Reprovado (I)	44	4,5%	121	12,5%	0	0%	74	7,9%	92	9,4%	235	22,3%	256	27,3%	291	30,1%	1113	15,2%
Reprovado (R)	174	18%	1	0,1%	80	16,1%	75	8,1%	72	7,3%	4	0,4%	11	1,2%	6	0,6%	423	5,8%
Trancamento	112	11,6%	104	10,7%	54	10,8%	65	7%	107	10,9%	153	14,5%	89	9,5%	146	15,1%	830	11,4%
Total	968	100%	970	100%	498	100%	931	100%	982	100%	1052	100%	938	100%	968	100%	7307	100%

\* Foram destacadas na cor cinza as células em que o percentual de aprovados é menor do que o percentual geral de aprovados da atividade acadêmica curricular, considerando todo o período avaliado.



UNI003–Oficina de Língua portuguesa: Leitura e Produção de Textos



Figura 25: Conceito obtido pelos estudantes na atividade acadêmica curricular UNI003-Oficina de Língua portuguesa: Leitura e Produção de Textos no período de 2011 a 2018 na Faculdade de Letras.

### 3 Evasão dos cursos de graduação sediados na Faculdade de Letras

Esta seção avalia a taxa de evasão dos cursos sediados na Faculdade de Letras, incluindo indicadores adotados pelo Instituto Nacional de Estudos e Pesquisas Educacionais Anísio Teixeira (Inep). Maiores detalhes sobre os indicadores podem ser encontrados em [1]. Especificamente, os indicadores analisados são:

- **Evasão da UFMG:** considera-se como evasão da UFMG o desligamento ou desistência formal da UFMG sem a conclusão do curso.
- **Evasão do curso:** considera-se como evasão do curso o desligamento ou desistência formal do curso sem a conclusão do mesmo, incluindo também o caso de reopção de curso no âmbito de vagas remanescentes dentro da UFMG. Ou seja, a evasão do curso equivale à soma da evasão da UFMG e da mudança de curso dentro da UFMG.
- **Taxa de Eficiência:** percentual de estudantes da turma<sup>1</sup> analisada que concluíram o curso dentro do tempo padrão de integralização.
- **Taxa de Evasão Acumulada:** percentual de estudantes de uma dada turma que evadiram do curso até o ano  $t$ , em relação ao número de ingressantes na turma analisada.
- **Taxa de Evasão Anual:** percentual de estudantes de uma dada turma que evadiram do curso no ano  $t$ , em relação ao número de ingressantes na turma.

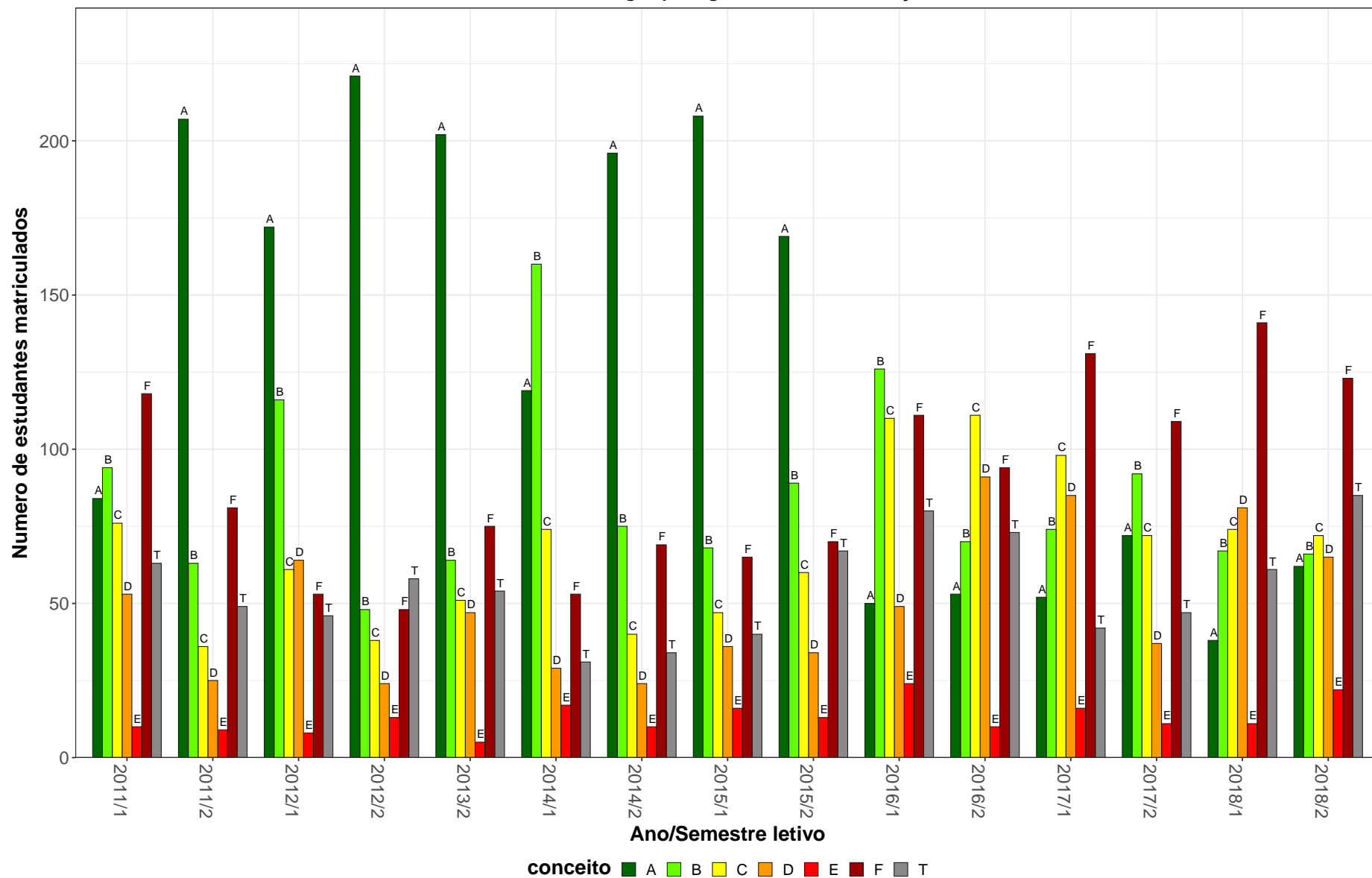
É válido ressaltar que o percentual de concluintes naturalmente reduz por ano de ingresso. Isso acontece pois os ingressantes nos anos mais recentes tiveram menos tempo, ou mesmo tempo abaixo do padrão, para concluir o curso. Ressalta-se ainda que, em caso de trancamento total do período letivo, o mesmo foi contabilizado como tempo no curso.

Os resultados foram separados em subseções específicas para cada curso de graduação.

---

<sup>1</sup>Considera-se como turma o total de estudantes que ingressaram em um dado curso no mesmo ano, incluindo o ingresso via processo seletivo de vagas iniciais ou por vagas remanescentes. Para os cursos em que o ingresso ocorre em dois semestres, leva-se em consideração o semestre de ingresso do estudante no cálculo do número de períodos letivos cursados.

Em cada subseção são apresentados três gráficos. O primeiro gráfico mostra a taxa de evasão anual do curso, de acordo com o ano de ingresso dos estudantes. Esse gráfico informa o percentual e por quanto tempo os estudantes que ingressaram na UFMG no ano indicado na lateral direita se mantiveram vinculados ao curso até a ocorrência da evasão. O segundo gráfico mostra, ao final de 2018/2, a situação das diversas turmas do curso cujo ano de ingresso é mostrado na lateral direita. Esse gráfico mostra o percentual de estudantes de cada turma i) que concluiu o curso dentro do tempo padrão de integralização (taxa de eficiência), ii) que concluiu o curso acima do tempo padrão, iii) que ainda estava matriculado no curso de ingresso em 2018/2, iv) que mudou de turno, modalidade (Bacharelado ou Licenciatura), ou de curso, e v) que evadiu da UFMG. O primeiro e o segundo gráfico apresentam ainda, para fins de comparação, os dados agregados para a área do conhecimento do curso e para toda a UFMG. O terceiro gráfico, por sua vez, mostra um histograma do Rendimento Semestral Global médio (RSG médio) de todos os estudantes que ingressaram no curso no período de 2008/1<sup>2</sup> a 2018/2. Esse gráfico permite avaliar, por exemplo, em quais faixas de RSG médio se concentram os estudantes que evadiram do curso. Ressalta-se que as informações presentes nos três gráficos são atualizadas até o semestre de 2018/2. Maiores detalhes podem ser encontrados nos relatórios específicos de cada curso de graduação.

Antes de iniciar a análise dos indicadores, é importante compreender as transformações que ocorreram nos processos seletivos de vagas iniciais dos cursos de graduação da UFMG. A Tabela 27 resume as principais características dos processos seletivos no período analisado. Destaca-se que nos anos de 2014 e de 2015 a UFMG ofertou suas vagas em duas edições do SiSU: as vagas para ingresso no primeiro semestre foram ofertadas na primeira edição e as vagas para ingresso no segundo semestre na segunda edição. Isso permitiu que os estudantes participassem dos dois SiSUs do ano utilizando a mesma nota do ENEM, obtida no ano anterior. Estudos realizados pelo Setor de Estatística da Prograd mostraram que, em 2014 e 2015, cerca de 10% dos estudantes que ingressaram em vagas da UFMG ofertadas no primeiro semestre evadiram para ocupar novas vagas da UFMG, ofertadas

---

<sup>2</sup>Caso o ano de criação do curso seja posterior a 2008/1, o período analisado será referente ao ano de criação até 2018/2.

no segundo semestre do mesmo ano, utilizando a segunda edição do SiSU. A partir de 2016 a UFMG passou a ofertar todas as suas vagas na primeira edição do SiSU.

**Tabela 27: Características dos Processos Seletivos**

Ano	Processo Seletivo			Ação Afirmativa
	1ª Etapa	2ª Etapa	Número de edições	
2008	UFMG	UFMG	-	Não tem
2009	UFMG	UFMG	-	Bônus de 10% e 15%
2010	UFMG	UFMG	-	Bônus de 10% e 15%
2011	ENEM	UFMG	-	Bônus de 10% e 15%
2012	ENEM	UFMG	-	Bônus de 10% e 15%
2013	ENEM	UFMG	-	Cotas 12,5%
2014	SiSU	-	2	Cotas 25%
2015	SiSU	-	2	Cotas 37,5%
2016	SiSU	-	1	Cotas 50%
2017	SiSU	-	1	Cotas 50%
2018	SiSU	-	1	Cotas 50% + PCD

\* PCD = Reserva de vagas para candidatos com deficiência.

### 3.1 Letras Diurno (Bacharelado)



Figura 26: Taxa de evasão anual do curso de Letras Diurno, modalidade Bacharelado.



**Figura 27: Situação dos estudantes do curso de Letras Diurno (Bacharelado), após o término do período letivo de 2018/2** A taxa de eficiência refere-se à proporção de estudantes que concluíram o curso dentro do tempo padrão de integralização. Mudança de turno ou modalidade corresponde tanto à troca de diurno para noturno, e vice-versa, quanto a alteração entre as modalidades bacharelado e licenciatura. Mudança de curso troca de curso dentro da UFMG, por meio de reopção, no âmbito das vagas remanescentes (exceto casos de mudança de turno ou modalidade). Evasão da UFMG equivale ao desligamento ou evasão da UFMG sem a conclusão de curso de graduação.

A Figura 28 mostra a distribuição do Rendimento Semestral Global Médio (RSGM), de acordo com a situação do estudante no curso de Letras Diurno, na modalidade Bacharelado, no período de 2008/1 a 2018/2. Ressalta-se que nesse gráfico é possível incluir somente os estudantes que possuem RSG médio.

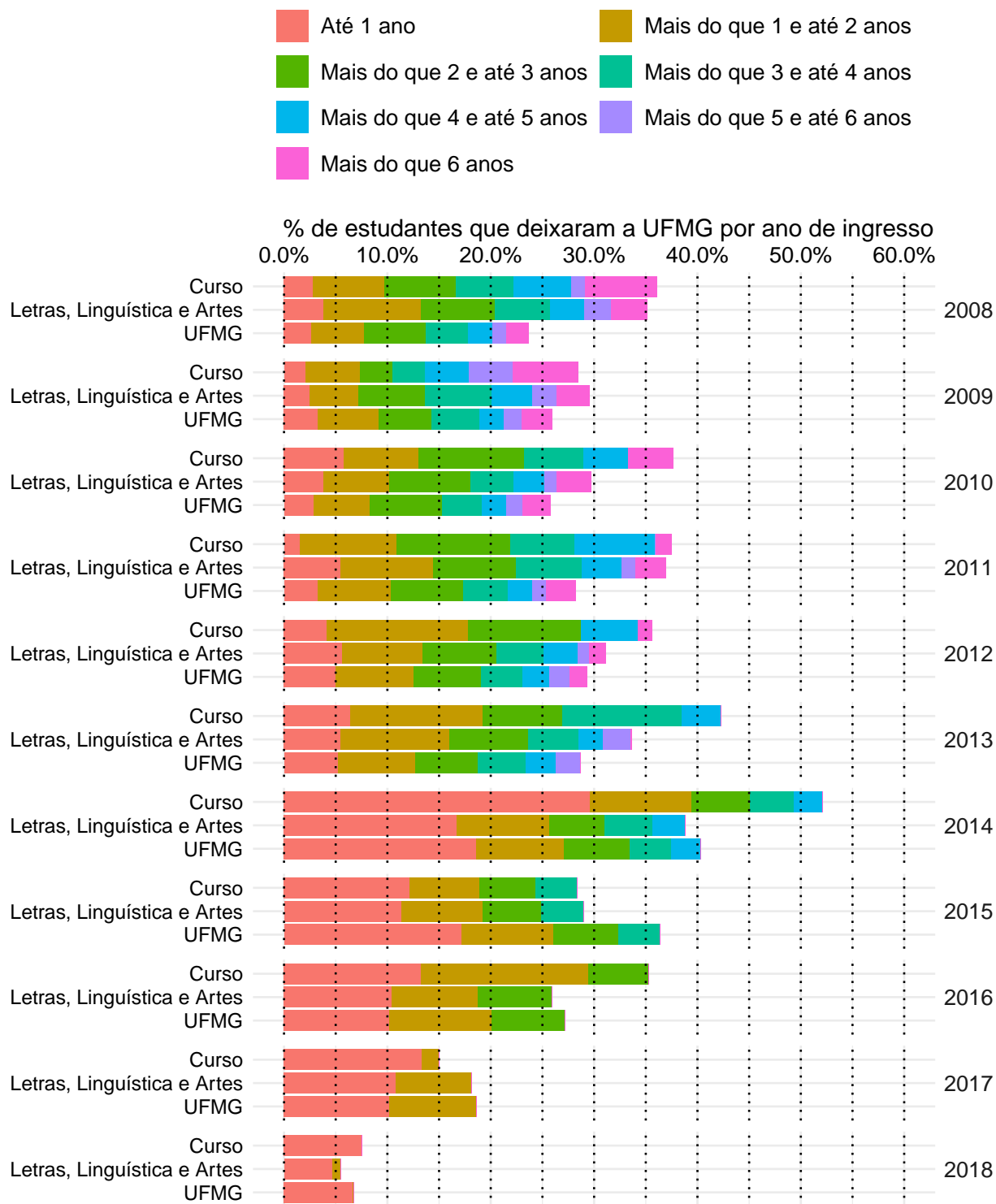
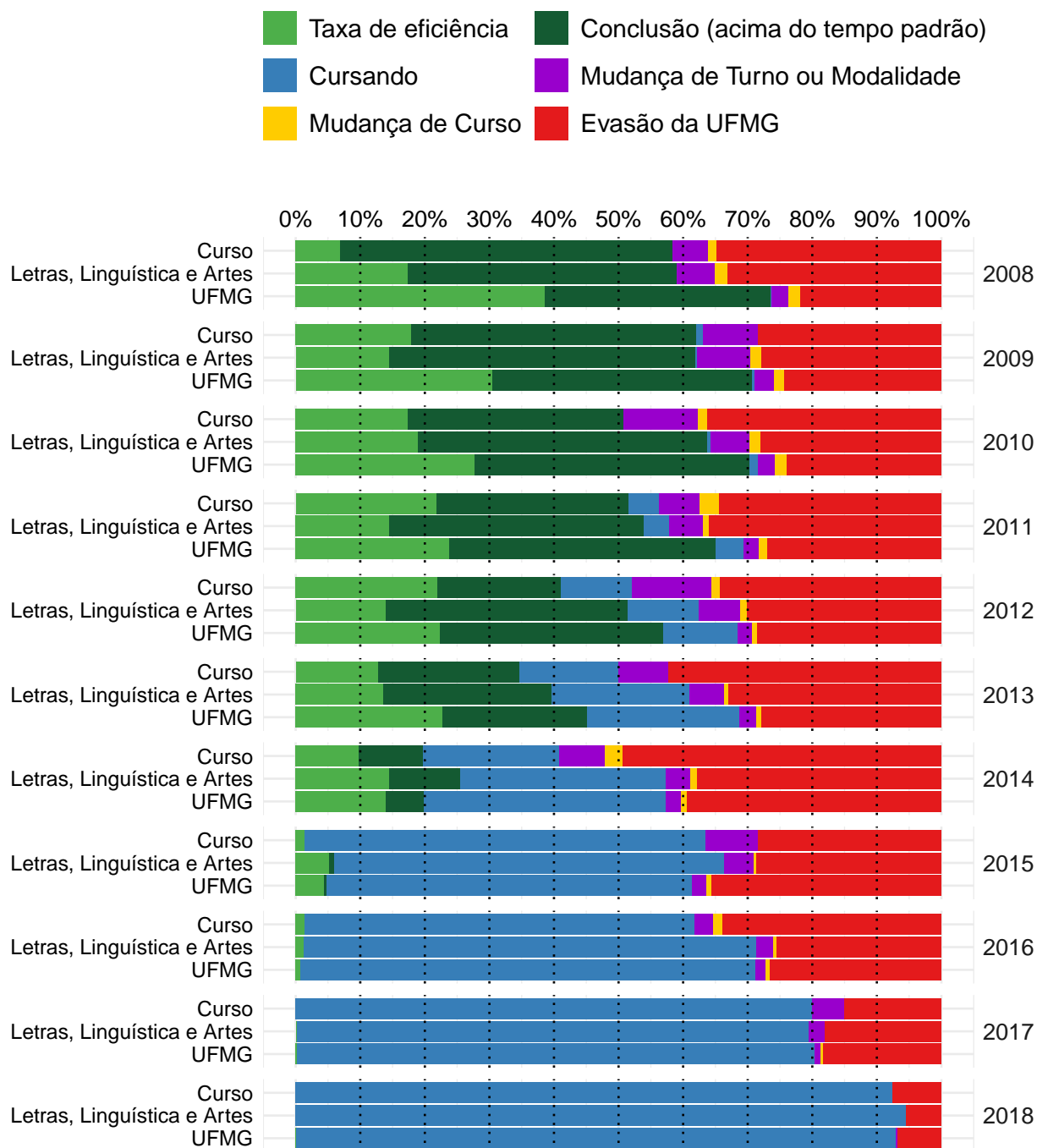
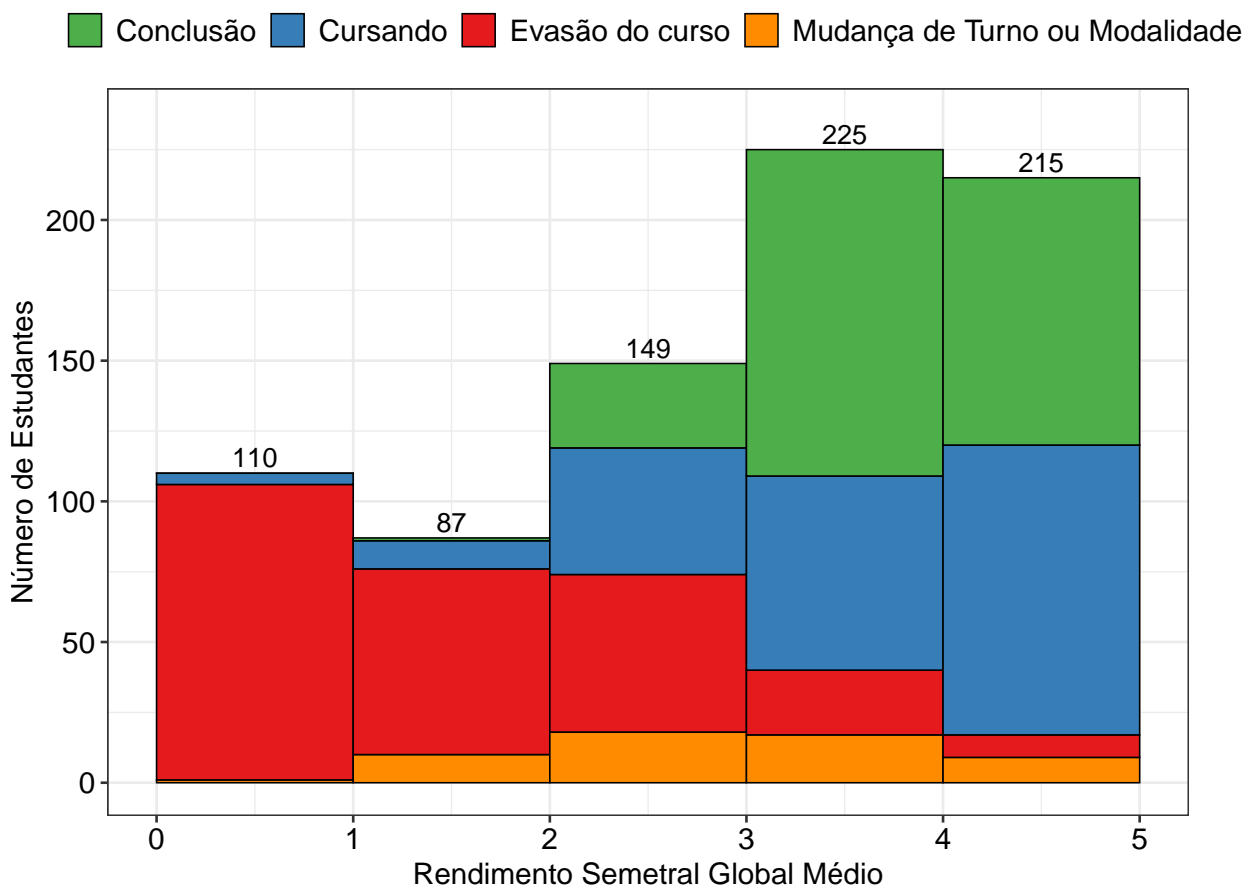

**Figura 28: Rendimento Semestral Global Médio, por faixa, de acordo com a situação do estudante no curso de Letras Diurno, modalidade Bacharelado.**

### 3.2 Letras Diurno (Licenciatura)



Figura 29: Taxa de evasão anual do curso de Letras Diurno, modalidade Licenciatura.



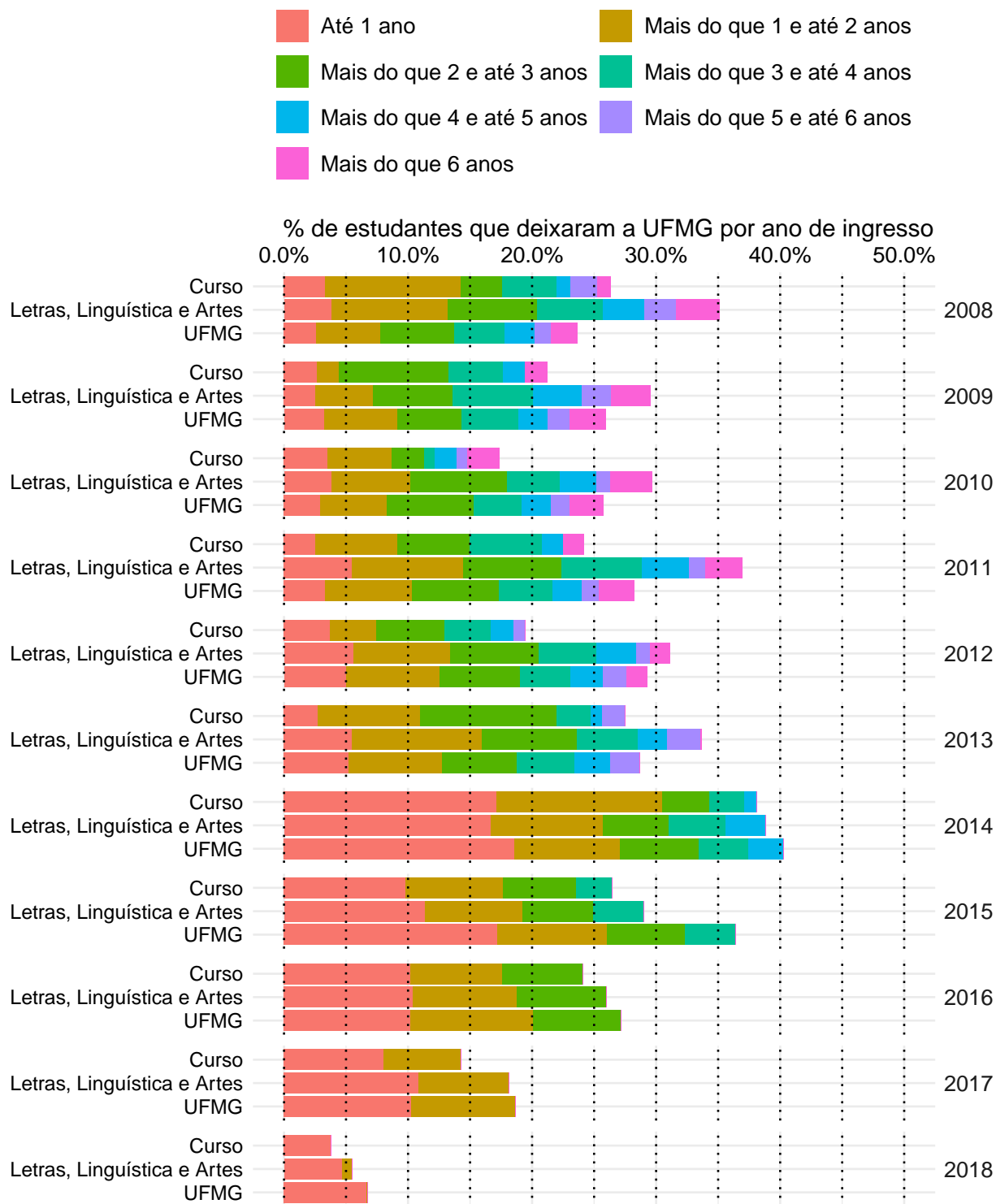
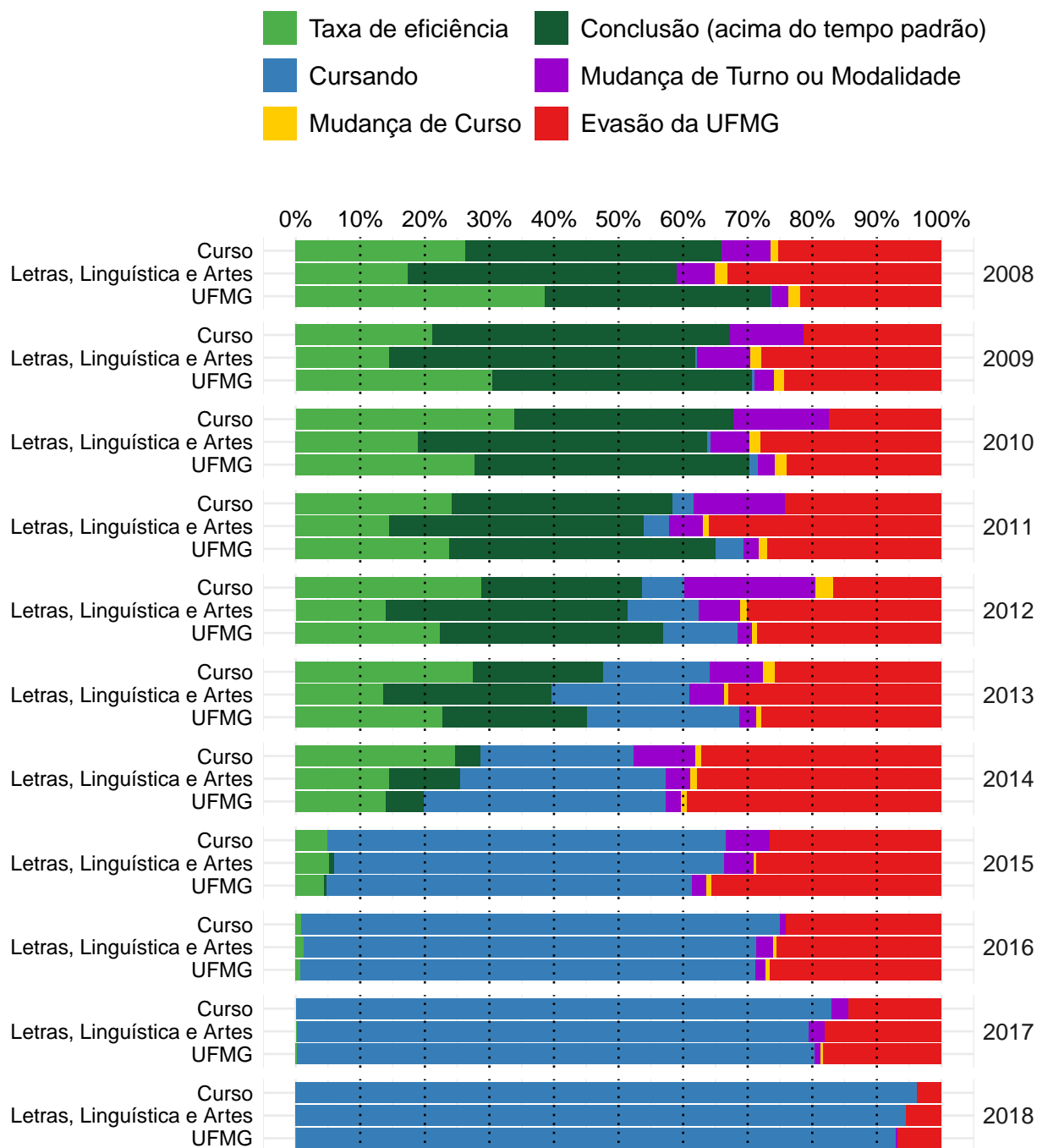

**Figura 30: Situação dos estudantes do curso de Letras Diurno (Licenciatura), após o término do período letivo de 2018/2** A taxa de eficiência refere-se à proporção de estudantes que concluíram o curso dentro do tempo padrão de integralização. Mudança de turno ou modalidade corresponde tanto à troca de diurno para noturno, e vice-versa, quanto a alteração entre as modalidades bacharelado e licenciatura. Mudança de curso troca de curso dentro da UFMG, por meio de reopção, no âmbito das vagas remanescentes (exceto casos de mudança de turno ou modalidade). Evasão da UFMG equivale ao desligamento ou evasão da UFMG sem a conclusão de curso de graduação.

A Figura 31 mostra a distribuição do Rendimento Semestral Global Médio (RSGM), de acordo com a situação do estudante no curso de Letras Diurno, na modalidade Licenciatura, no período de 2008/1 a 2018/2. Ressalta-se que nesse gráfico é possível incluir somente os estudantes que possuem RSG médio.

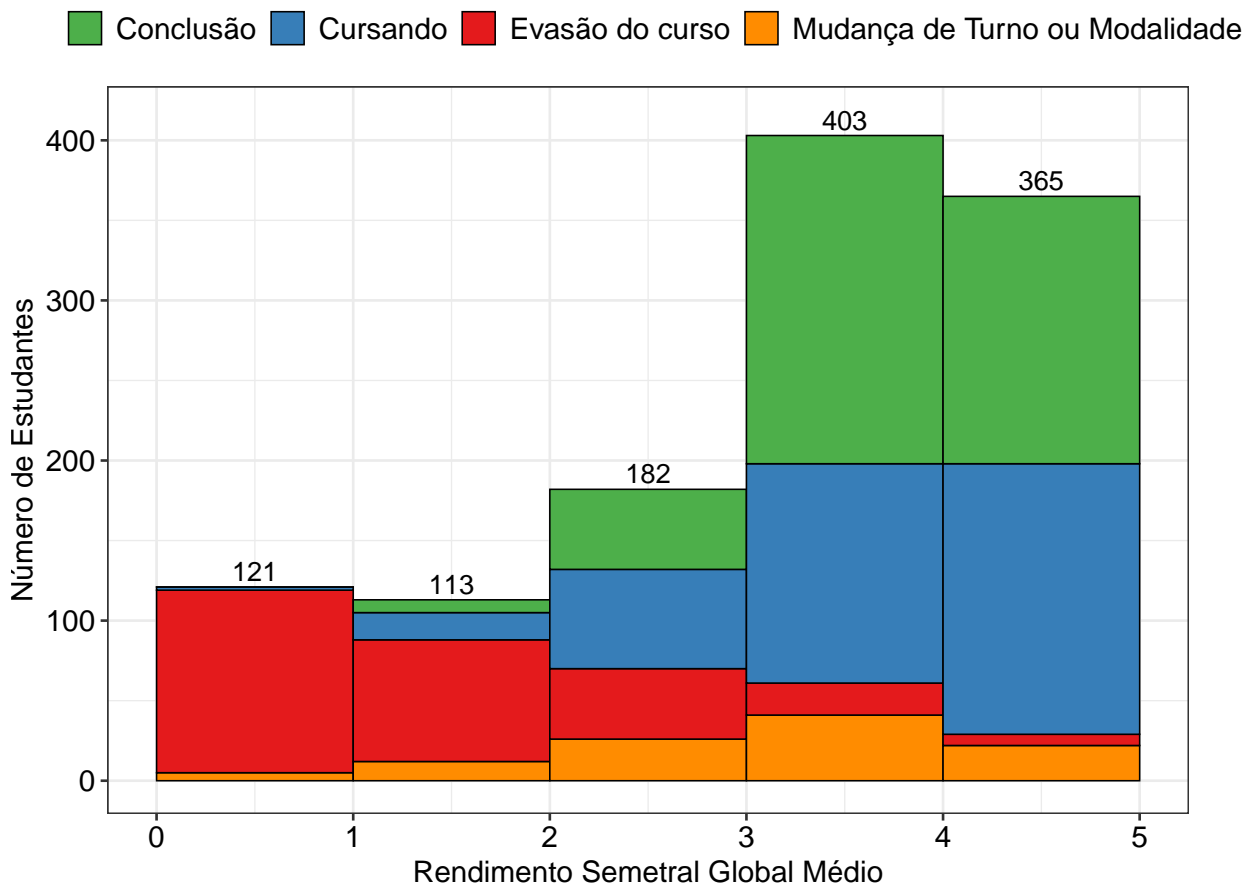

**Figura 31: Rendimento Semestral Global Médio, por faixa, de acordo com a situação do estudante no curso de Letras Diurno, modalidade Licenciatura.**

### 3.3 Letras Noturno (Bacharelado)



Figura 32: Taxa de evasão anual do curso de Letras Noturno, modalidade Bacharelado.



**Figura 33: Situação dos estudantes do curso de Letras Noturno (Bacharelado), após o término do período letivo de 2018/2** A taxa de eficiência refere-se à proporção de estudantes que concluíram o curso dentro do tempo padrão de integralização. Mudança de turno ou modalidade corresponde tanto à troca de diurno para noturno, e vice-versa, quanto a alteração entre as modalidades bacharelado e licenciatura. Mudança de curso troca de curso dentro da UFMG, por meio de reopção, no âmbito das vagas remanescentes (exceto casos de mudança de turno ou modalidade). Evasão da UFMG equivale ao desligamento ou evasão da UFMG sem a conclusão de curso de graduação.

A Figura 34 mostra a distribuição do Rendimento Semestral Global Médio (RSGM), de acordo com a situação do estudante no curso de Letras Noturno, na modalidade Bacharelado, no período de 2008/1 a 2018/2. Ressalta-se que nesse gráfico é possível incluir somente os estudantes que possuem RSG médio.

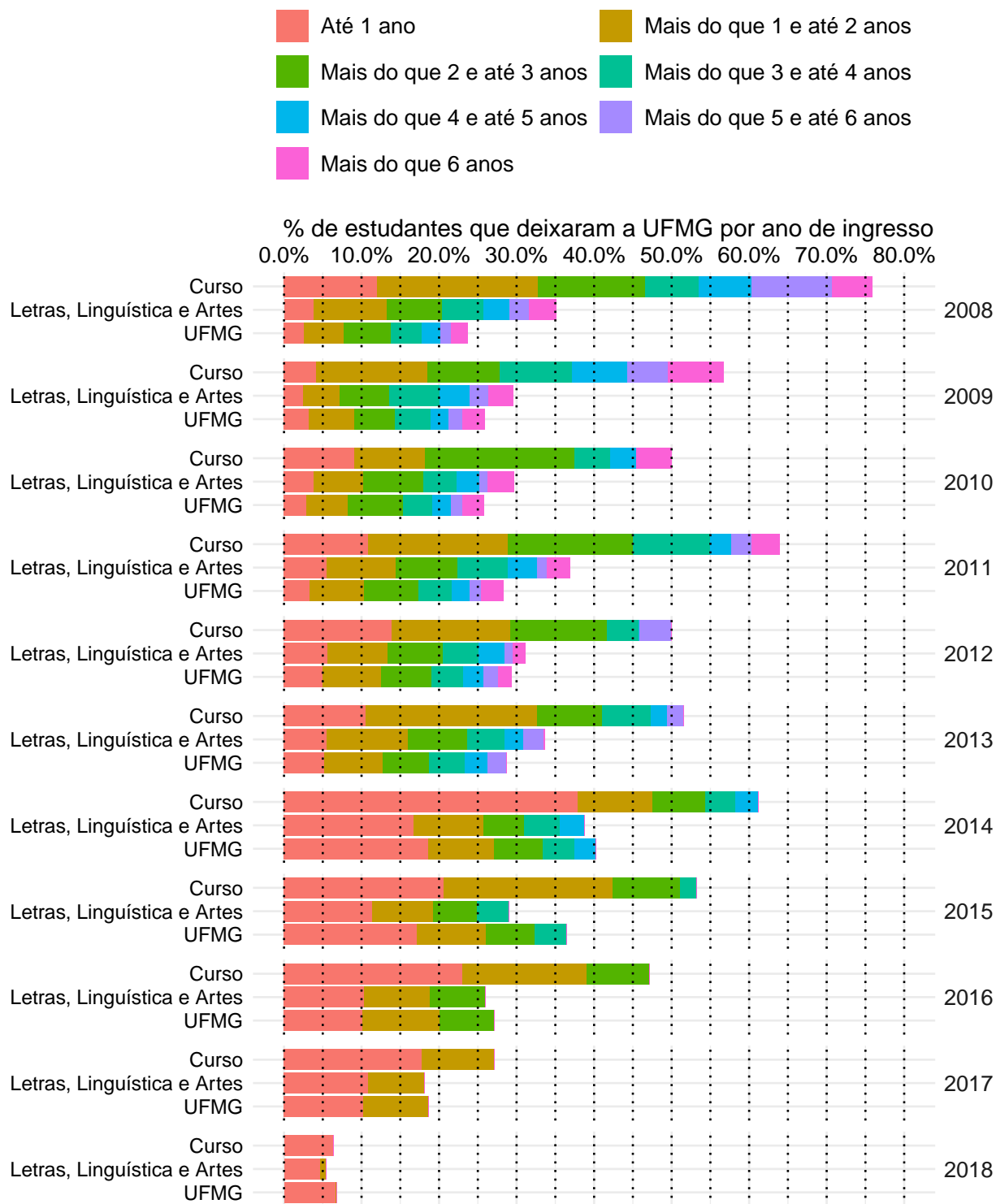
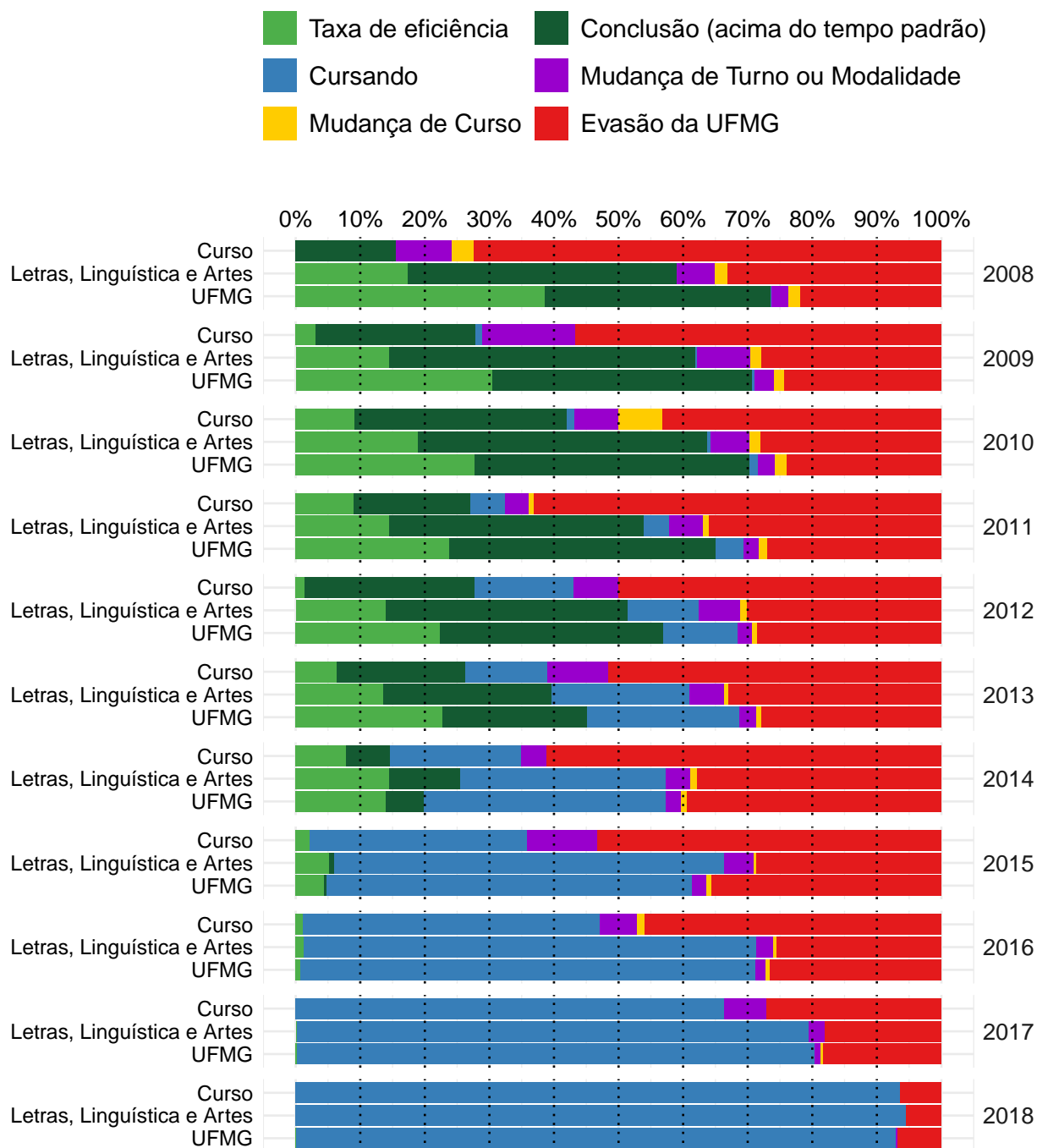
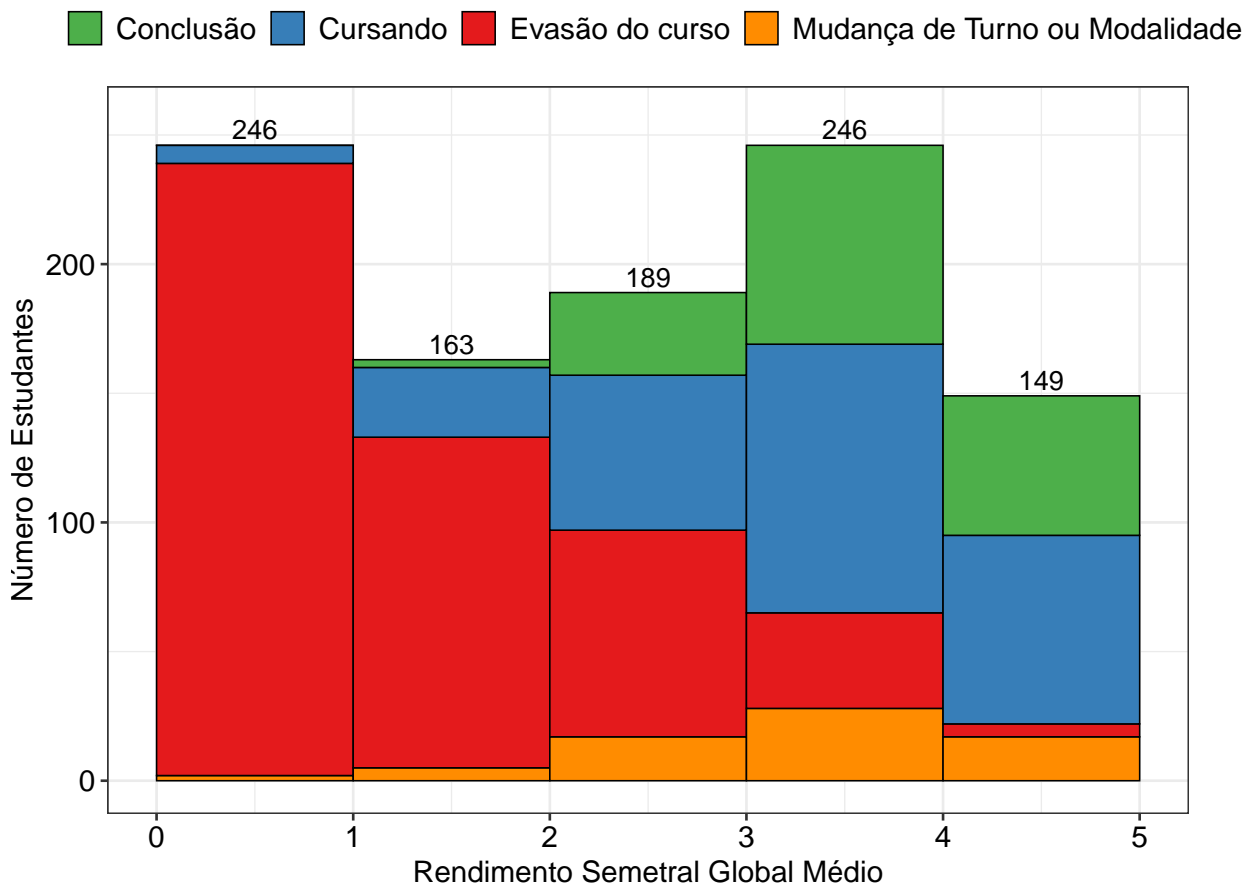

**Figura 34: Rendimento Semestral Global Médio, por faixa, de acordo com a situação do estudante no curso de Letras Noturno, modalidade Bacharelado.**

### 3.4 Letras Noturno (Licenciatura)



Figura 35: Taxa de evasão anual do curso de Letras Noturno, modalidade Licenciatura.



**Figura 36: Situação dos estudantes do curso de Letras Noturno (Licenciatura), após o término do período letivo de 2018/2** A taxa de eficiência refere-se à proporção de estudantes que concluíram o curso dentro do tempo padrão de integralização. Mudança de turno ou modalidade corresponde tanto à troca de diurno para noturno, e vice-versa, quanto a alteração entre as modalidades bacharelado e licenciatura. Mudança de curso troca de curso dentro da UFMG, por meio de reopção, no âmbito das vagas remanescentes (exceto casos de mudança de turno ou modalidade). Evasão da UFMG equivale ao desligamento ou evasão da UFMG sem a conclusão de curso de graduação.

A Figura 37 mostra a distribuição do Rendimento Semestral Global Médio (RSGM), de acordo com a situação do estudante no curso de Letras Noturno, na modalidade Licenciatura, no período de 2008/1 a 2018/2. Ressalta-se que nesse gráfico é possível incluir somente os estudantes que possuem RSG médio.

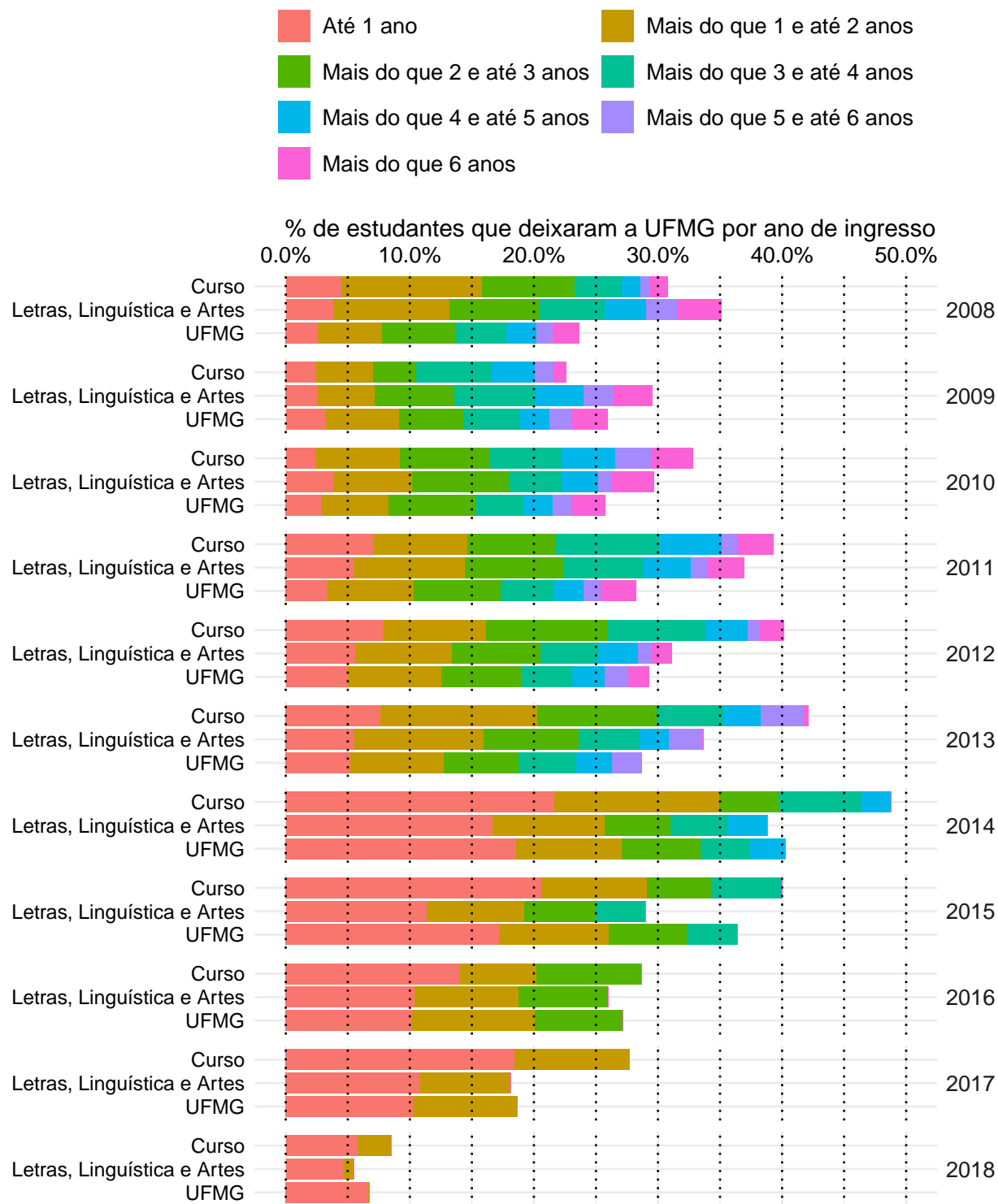
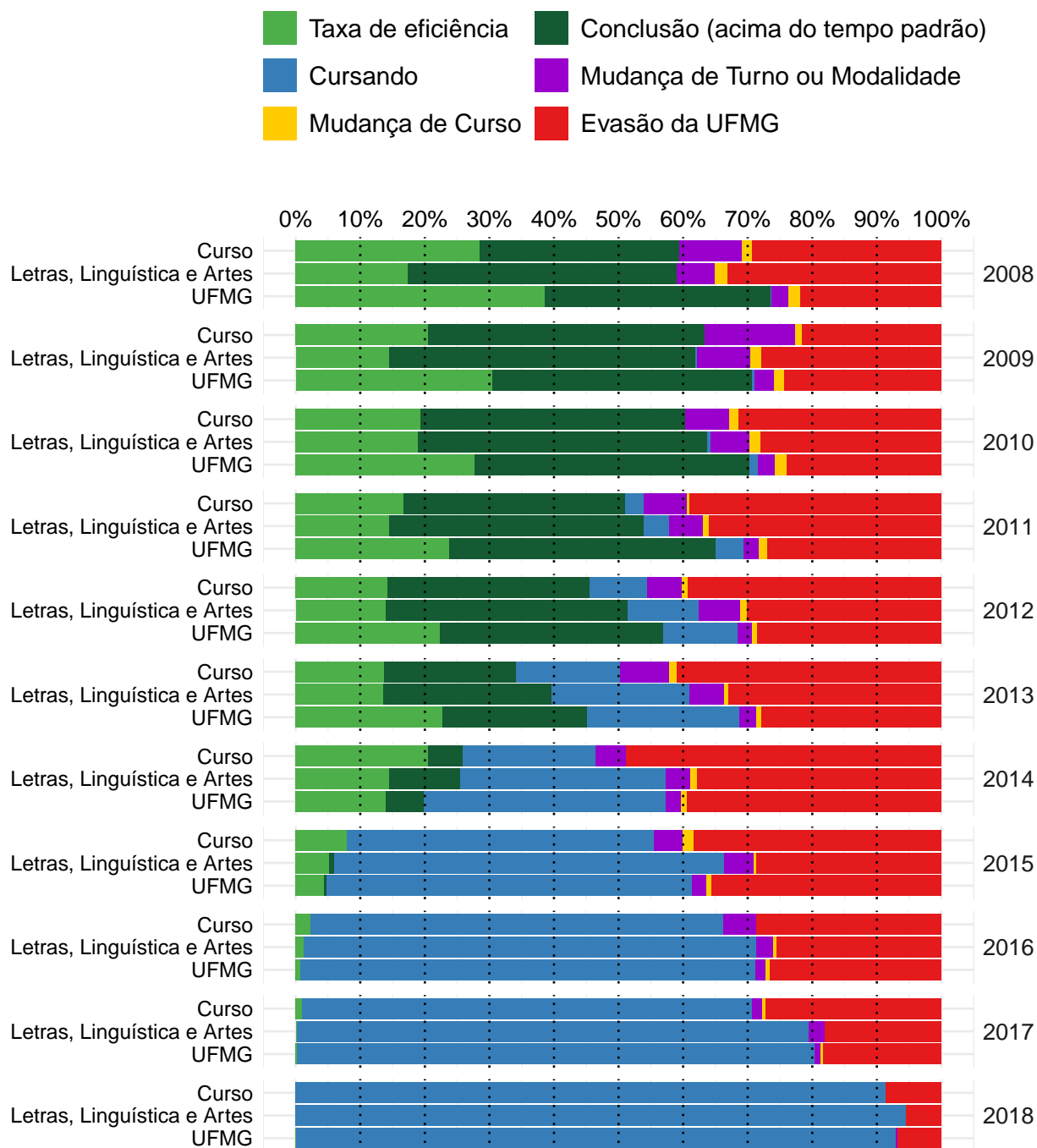
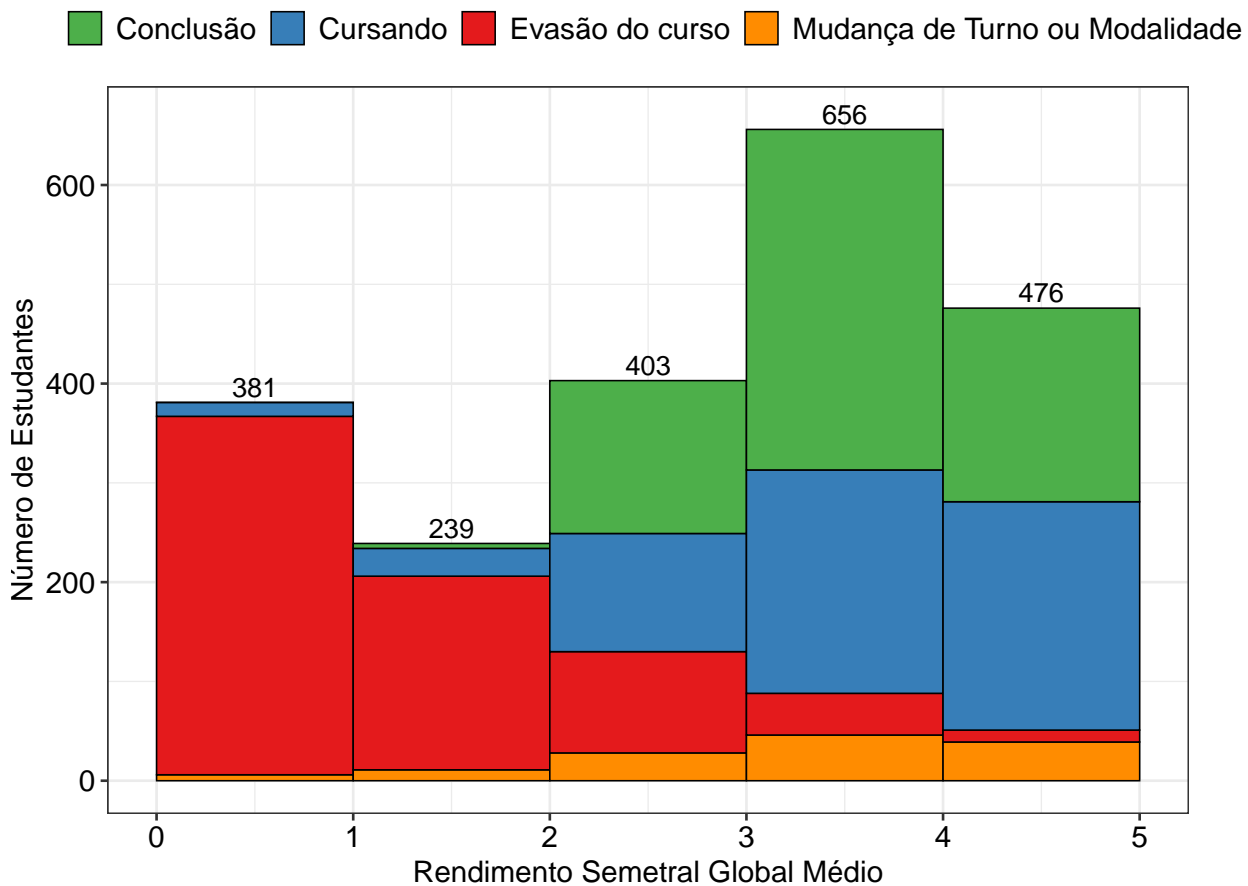

**Figura 37: Rendimento Semestral Global Médio, por faixa, de acordo com a situação do estudante no curso de Letras Noturno, modalidade Licenciatura.**



## Referências

- [1] INSTITUTO NACIONAL DE ESTUDOS E PESQUISAS EDUCACIONAIS ANÍSIO TEIXEIRA, Diretoria de Estatísticas Educacionais, 2017. *Metodologia de cálculo dos indicadores de fluxo da educação superior*, Brasília.
- [2] R CORE TEAM, 2018. *R: A language and environment for statistical computing*. R Foundation for Statistical Computing, Vienna, Austria. URL <https://www.R-project.org/>.
- [3] UNIVERSIDADE FEDERAL DE MINAS GERAIS, 2018. *Plano de Desenvolvimento Institucional*. <https://www.ufmg.br/pdi/2018-2023/wp-content/uploads/2019/03/PDI-revisado06032019.pdf>. Acesso em 14/10/2019.