

UNIVERSIDADE FEDERAL DE MINAS GERAIS



**Avaliação do desempenho acadêmico e
indicadores de evasão dos estudantes de
graduação:
Farmácia Diurno
(Bacharelado)**

Belo Horizonte
Outubro de 2019

PRÓ-REITORIA DE GRADUAÇÃO /SETOR DE ESTATÍSTICA

PRÓ-REITOR DE GRADUAÇÃO

PROFA. BENIGNA MARIA DE OLIVEIRA

PRÓ-REITOR ADJUNTO DE GRADUAÇÃO

PROF. BRUNO OTÁVIO SOARES TEIXEIRA

COORDENADORA DO SETOR DE ESTATÍSTICA

CAROLINA SILVA PENA

EQUIPE SETOR DE ESTATÍSTICA

GABRIEL MACIEL DIAS

Contato: estatistica@prograd.ufmg.br

Sumário

1	Introdução	1
2	Metodologia	2
2.1	Análise descritiva	2
2.2	Estatística multivariada	6
3	Análise das principais atividades acadêmicas curriculares	7
4	Análise da evasão	83
4.1	Acompanhamento da situação dos estudantes	84
4.2	Tempo decorrido até a evasão ou a conclusão	94
4.3	Avaliação da retenção dos estudantes que evadiram	102
4.4	Curso de destino dos estudantes que evadiram	108
	Referências	111

Lista de Tabelas

1	Atividades acadêmicas curriculares consideradas difíceis	12
2	Situação dos estudantes nas principais atividades do curso de Farmácia Diurno, para a modalidade Bacharelado, no período de 2011 a 2018/2	55
3	Características dos Processos Seletivos	84
4	Forma de ingresso versus situação do estudante após o término do período letivo 2018/2	86
5	Situação dos estudantes por forma de ingresso e de acordo com o ano de entrada no curso de Farmácia Diurno, modalidade Bacharelado	87
6	Situação dos estudantes do curso de Farmácia Diurno após o término do período letivo 2018/2	89
7	Estatísticas descritivas do tempo de conclusão, Eficácia e Índice de Efetividade do Curso de Farmácia Diurno , modalidade Bacharelado , por ano de ingresso.	91
8	Número de períodos letivos cursados pelos discentes que evadiram do curso ou concluíram o curso no período de 2008/1 a 2018/2	95
9	Taxa de evasão anual do curso de Farmácia Diurno (Bacharelado) - percentual calculado em relação ao total de estudantes que ingressaram no curso em cada ano analisado	97
10	Número de estudantes matriculados no início do período de acordo com o ano de ingresso no curso de Farmácia Diurno (Bacharelado)	100
11	Dados sobre reprovação e evasão do curso	106
12	Curso de destino de parte dos estudantes que evadiram do curso de Farmácia Diurno, modalidade Bacharelado, no período de 2008/1 ate 2018/2	108

Lista de Figuras

1	Ilustração do Boxplot.	3
2	Exemplo de um Histograma.	4
3	Exemplo de gráfico de barras.	5
4	Rendimento por atividade no curso de Farmácia Diurno (Bacharelado). Os valores do desempenho dos estudantes são representados como pontos da mesma coloração do gráfico. A média é indicada pelo ponto de maior diâmetro e cor preta dentro do boxplot. A mediana é a linha horizontal dentro do boxplot.	9
5	Conceitos obtidos pelos estudantes matriculados no curso de Farmácia Diurno, modalidade Bacharelado, no período de 2008/1 a 2018/2 na atividade PFA029-ANALISES FARMACOPEICAS.	14
6	Conceitos obtidos pelos estudantes matriculados no curso de Farmácia Diurno, modalidade Bacharelado, no período de 2008/1 a 2018/2 na atividade MOF009-ANATOMIA HUMANA BASICA.	15
7	Conceitos obtidos pelos estudantes matriculados no curso de Farmácia Diurno, modalidade Bacharelado, no período de 2008/1 a 2018/2 na atividade EST083-BIOESTATISTICA BASICA F.	16
8	Conceitos obtidos pelos estudantes matriculados no curso de Farmácia Diurno, modalidade Bacharelado, no período de 2008/1 a 2018/2 na atividade FIB034-BIOFISICA B.	17
9	Conceitos obtidos pelos estudantes matriculados no curso de Farmácia Diurno, modalidade Bacharelado, no período de 2008/1 a 2018/2 na atividade BIQ058-BIOLOGIA MOLECULAR F.	18
10	Conceitos obtidos pelos estudantes matriculados no curso de Farmácia Diurno, modalidade Bacharelado, no período de 2008/1 a 2018/2 na atividade BIQ050-BIOQUIMICA CELULAR F.	19

11	Conceitos obtidos pelos estudantes matriculados no curso de Farmácia Diurno, modalidade Bacharelado, no período de 2008/1 a 2018/2 na atividade MOF034-CITOLOGIA E HISTOLOGIA F.	20
12	Conceitos obtidos pelos estudantes matriculados no curso de Farmácia Diurno, modalidade Bacharelado, no período de 2008/1 a 2018/2 na atividade MOF142-CITOLOGIA E HISTOLOGIA F.	21
13	Conceitos obtidos pelos estudantes matriculados no curso de Farmácia Diurno, modalidade Bacharelado, no período de 2008/1 a 2018/2 na atividade PFA078-CONTROLE DE QUALIDADE DE PRODUTOS FARMACEUTICOS E COSMETICOS.	22
14	Conceitos obtidos pelos estudantes matriculados no curso de Farmácia Diurno, modalidade Bacharelado, no período de 2008/1 a 2018/2 na atividade PFA036-CONTROLE DE QUALIDADE DE PRODUTOS FARMACEUTICOS E COSMETICOS F.	23
15	Conceitos obtidos pelos estudantes matriculados no curso de Farmácia Diurno, modalidade Bacharelado, no período de 2008/1 a 2018/2 na atividade QUI293-ELEMENTOS DE FISICO-QUIMICA.	24
16	Conceitos obtidos pelos estudantes matriculados no curso de Farmácia Diurno, modalidade Bacharelado, no período de 2008/1 a 2018/2 na atividade QUI623-ELEMENTOS DE FISICO-QUIMICA.	25
17	Conceitos obtidos pelos estudantes matriculados no curso de Farmácia Diurno, modalidade Bacharelado, no período de 2008/1 a 2018/2 na atividade FAS028-EPIDEMIOLOGIA.	26
18	Conceitos obtidos pelos estudantes matriculados no curso de Farmácia Diurno, modalidade Bacharelado, no período de 2008/1 a 2018/2 na atividade FAS010-EPIDEMIOLOGIA E MEIO AMBIENTE.	27
19	Conceitos obtidos pelos estudantes matriculados no curso de Farmácia Diurno, modalidade Bacharelado, no período de 2008/1 a 2018/2 na atividade PFA603-FARMACOGNOSIA I.	28

20	Conceitos obtidos pelos estudantes matriculados no curso de Farmácia Diurno, modalidade Bacharelado, no período de 2008/1 a 2018/2 na atividade FAR024-FARMACOLOGIA BASICA F.	29
21	Conceitos obtidos pelos estudantes matriculados no curso de Farmácia Diurno, modalidade Bacharelado, no período de 2008/1 a 2018/2 na atividade PFA027-FARMACOLOGIA I.	30
22	Conceitos obtidos pelos estudantes matriculados no curso de Farmácia Diurno, modalidade Bacharelado, no período de 2008/1 a 2018/2 na atividade PFA605-FARMACOTECNICA I.	31
23	Conceitos obtidos pelos estudantes matriculados no curso de Farmácia Diurno, modalidade Bacharelado, no período de 2008/1 a 2018/2 na atividade PFA608-FARMACOTECNICA II.	32
24	Conceitos obtidos pelos estudantes matriculados no curso de Farmácia Diurno, modalidade Bacharelado, no período de 2008/1 a 2018/2 na atividade FIB035-FISIOLOGIA F.	33
25	Conceitos obtidos pelos estudantes matriculados no curso de Farmácia Diurno, modalidade Bacharelado, no período de 2008/1 a 2018/2 na atividade PFA601-FITOQUIMICA.	34
26	Conceitos obtidos pelos estudantes matriculados no curso de Farmácia Diurno, modalidade Bacharelado, no período de 2008/1 a 2018/2 na atividade PFA131-FUNDAMENTOS DE CIENCIAS FARMACEUTICAS.	35
27	Conceitos obtidos pelos estudantes matriculados no curso de Farmácia Diurno, modalidade Bacharelado, no período de 2008/1 a 2018/2 na atividade FIS093-FUNDAMENTOS DE FISICA F.	36
28	Conceitos obtidos pelos estudantes matriculados no curso de Farmácia Diurno, modalidade Bacharelado, no período de 2008/1 a 2018/2 na atividade MAT130-MATEMATICA.	37
29	Conceitos obtidos pelos estudantes matriculados no curso de Farmácia Diurno, modalidade Bacharelado, no período de 2008/1 a 2018/2 na atividade MIC014-MICROBIOLOGIA BASICA F.	38

30	Conceitos obtidos pelos estudantes matriculados no curso de Farmácia Diurno, modalidade Bacharelado, no período de 2008/1 a 2018/2 na atividade MIC030-MICROBIOLOGIA BASICA F.	39
31	Conceitos obtidos pelos estudantes matriculados no curso de Farmácia Diurno, modalidade Bacharelado, no período de 2008/1 a 2018/2 na atividade PAR015-PARASITOLOGIA HUMANA F.	40
32	Conceitos obtidos pelos estudantes matriculados no curso de Farmácia Diurno, modalidade Bacharelado, no período de 2008/1 a 2018/2 na atividade PAR026-PARASITOLOGIA HUMANA F.	41
33	Conceitos obtidos pelos estudantes matriculados no curso de Farmácia Diurno, modalidade Bacharelado, no período de 2008/1 a 2018/2 na atividade PAG011-PATOLOGIA GERAL F.	42
34	Conceitos obtidos pelos estudantes matriculados no curso de Farmácia Diurno, modalidade Bacharelado, no período de 2008/1 a 2018/2 na atividade QUI208-QUIMICA ANALITICA F.	43
35	Conceitos obtidos pelos estudantes matriculados no curso de Farmácia Diurno, modalidade Bacharelado, no período de 2008/1 a 2018/2 na atividade QUI295-QUIMICA ANALITICA INSTRUMENTAL F.	44
36	Conceitos obtidos pelos estudantes matriculados no curso de Farmácia Diurno, modalidade Bacharelado, no período de 2008/1 a 2018/2 na atividade QUI624-QUIMICA ANALITICA INSTRUMENTAL F.	45
37	Conceitos obtidos pelos estudantes matriculados no curso de Farmácia Diurno, modalidade Bacharelado, no período de 2008/1 a 2018/2 na atividade PFA026-QUIMICA FARMACEUTICA E MEDICINAL I.	46
38	Conceitos obtidos pelos estudantes matriculados no curso de Farmácia Diurno, modalidade Bacharelado, no período de 2008/1 a 2018/2 na atividade QUI203-QUIMICA GERAL F.	47
39	Conceitos obtidos pelos estudantes matriculados no curso de Farmácia Diurno, modalidade Bacharelado, no período de 2008/1 a 2018/2 na atividade QUI205-QUIMICA INORGANICA F.	48

40	Conceitos obtidos pelos estudantes matriculados no curso de Farmácia Diurno, modalidade Bacharelado, no período de 2008/1 a 2018/2 na atividade QUI291-QUIMICA INORGANICA F.	49
41	Conceitos obtidos pelos estudantes matriculados no curso de Farmácia Diurno, modalidade Bacharelado, no período de 2008/1 a 2018/2 na atividade QUI207-QUIMICA ORGANICA I F.	50
42	Conceitos obtidos pelos estudantes matriculados no curso de Farmácia Diurno, modalidade Bacharelado, no período de 2008/1 a 2018/2 na atividade QUI209-QUIMICA ORGANICA II F.	51
43	Conceitos obtidos pelos estudantes matriculados no curso de Farmácia Diurno, modalidade Bacharelado, no período de 2008/1 a 2018/2 na atividade QUI294-QUIMICA ORGANICA II F.	52
44	Conceitos obtidos pelos estudantes matriculados no curso de Farmácia Diurno, modalidade Bacharelado, no período de 2008/1 a 2018/2 na atividade PFA615-TECNOLOGIA DE COSMETICOS.	53
45	Conceitos obtidos pelos estudantes matriculados no curso de Farmácia Diurno, modalidade Bacharelado, no período de 2008/1 a 2018/2 na atividade ACT007-TOXICOLOGIA GERAL.	54
46	Situação dos estudantes do curso de Farmácia Diurno (Bacharelado), após o término do período letivo de 2018/2	92
47	Rendimento Semestral Global Médio, por faixa, de acordo com a situação do estudante no curso de Farmácia Diurno, modalidade Bacharelado.	93
48	Número de períodos letivos cursados de acordo com a situação do estudante no curso de Farmácia Diurno, modalidade Bacharelado, no período de 2008/1 a 2018/2.	96
49	Taxa de Evasão Anual do curso de Farmácia Diurno, modalidade Bacharelado.	99
50	Número de estudantes matriculados por período letivo de acordo com o ano de ingresso.	101
51	Principais atividades acadêmicas curriculares cursadas pelos estudantes que evadiram do curso de Farmácia Diurno, modalidade Bacharelado.	103

52	Rendimento por atividade acadêmica curricular, de acordo com a situação do estudante no curso de Farmácia Diurno, modalidade Bacharelado. Os valores do rendimento dos estudantes são representados como pontos da mesma coloração do gráfico. A média é indicada pelo ponto de cor preta e a mediana é a linha horizontal dentro do boxplot.	107
53	Cursos de destino de estudantes que evadiram do curso de Farmácia Diurno, modalidade Bacharelado, no período de 2008/1 a 2018/2.	110

1 Introdução

Este relatório visa analisar os dados de desempenho acadêmico e evasão dos estudantes do curso de graduação em Farmácia Diurna, para o grau acadêmico de Bacharelado, da Universidade Federal de Minas Gerais (UFMG) e avaliar o grau de dificuldade das principais atividades acadêmicas curriculares (AAC) do curso.

Assim, espera-se produzir um relatório modelo que possa estimular o acompanhamento pedagógico contínuo do curso pelo Colegiado e pelo Núcleo Docente Estruturante. As informações aqui disponibilizadas são relevantes para a reformulação do Projeto Pedagógico e proposição do Regulamento do curso, em consonância com o décimo-segundo princípio norteador do Plano de Desenvolvimento Institucional (PDI) 2018-2023 [7]: “a condução de processos avaliativos realimentadores do projeto acadêmico institucional, como vetor indispensável à consecução de níveis crescentemente qualificados de funcionamento dos cursos e programas, bem como à prestação de contas à sociedade por parte da Instituição”.

Neste relatório são analisados os dados dos estudantes do curso supracitado no período de 2008/1 a 2018/2. Foram analisados os dados de todos os estudantes matriculados no curso nesse período, com exceção somente, quando cabível, dos estudantes matriculados em decorrência de continuidade de estudos.

Os dados analisados neste relatório foram obtidos por meio do Armazém de Dados, desenvolvido pelo Centro de Computação da UFMG (Cecom). O tratamento, a análise dos dados e a produção do relatório foram realizados pelo Setor de Estatística da Pró-Reitoria de Graduação. Para o desenvolvimento das análises, foi utilizado o *software* R [5], disponível para download em <http://www.r-project.org/>.

2 Metodologia

Nesta seção serão brevemente apresentadas as técnicas estatísticas aplicadas para o desenvolvimento do relatório. A análise exploratória que será apresentada ao longo deste relatório inclui medidas de variação e posição relativa, bem como o Gráfico de Caixa (Boxplot), o Histograma e o Gráfico de Barras. Além disso, serão mostrados alguns conceitos de Estatística Multivariada que englobam técnicas mais avançadas de análise de dados.

2.1 Análise descritiva

As interpretações das principais medidas de estatística descritiva são baseadas nos seguintes conceitos:

Média: média aritmética;

Desvio-padrão: medida de variabilidade dos dados com relação à média;

Mínimo: menor valor encontrado na série de dados;

1º Quartil: valor que deixa 25% dos dados abaixo dele;

Mediana: valor que deixa 50% dos dados abaixo dele;

3º Quartil: valor que deixa 75% dos dados abaixo dele;

Máximo: maior valor encontrado na série de dados;

Percentual Acumulado: o percentual acumulado é a soma de todos os percentis até aquela classe. O valor máximo do percentual acumulado é 100%.

Boxplot:

A representação por meio do Boxplot permite a análise visual da posição, dispersão, assimetria, caudas e valores discrepantes do conjunto de dados; veja a Figura 1. Os asteriscos que as vezes aparecem no Boxplot indicam que aquelas observações são *outliers* (valores extremos). O local onde a linha vertical começa (de baixo para cima) indica

o mínimo (excetuando algum possível valor extremo) e, onde a linha termina indica o máximo, também excetuando algum possível *outlier*.

O retângulo no meio dessa linha possui três linhas horizontais. A linha de baixo (que é o próprio contorno externo inferior do retângulo) indica o primeiro quartil, a de cima (que também é o próprio contorno externo superior do retângulo) indica o terceiro quartil e a do meio indica a mediana. A mediana é a medida de tendência central mais indicada quando os dados possuem distribuição assimétrica, mais indicada até do que a média aritmética, que nesse caso seria influenciada pelos valores extremos.



Figura 1: Ilustração do Boxplot.

Histograma:

O Histograma é utilizado para representar a distribuição de frequência de variáveis aleatórias contínuas, divididas em classes. A altura de cada barra que compõe o histograma é proporcional à frequência da classe que ela representa. Por exemplo, na Figura 2, tem-se um exemplo desse tipo de gráfico. O eixo horizontal possui 10 classes de mesmo tamanho que variam entre 0 e 5 e o eixo vertical representa a frequência observada de cada classe. No exemplo, a classe mais frequente é a entre 2 e 2,5, pois é a mais alta e a classe menos frequente é a que varia entre 4,5 e 5.

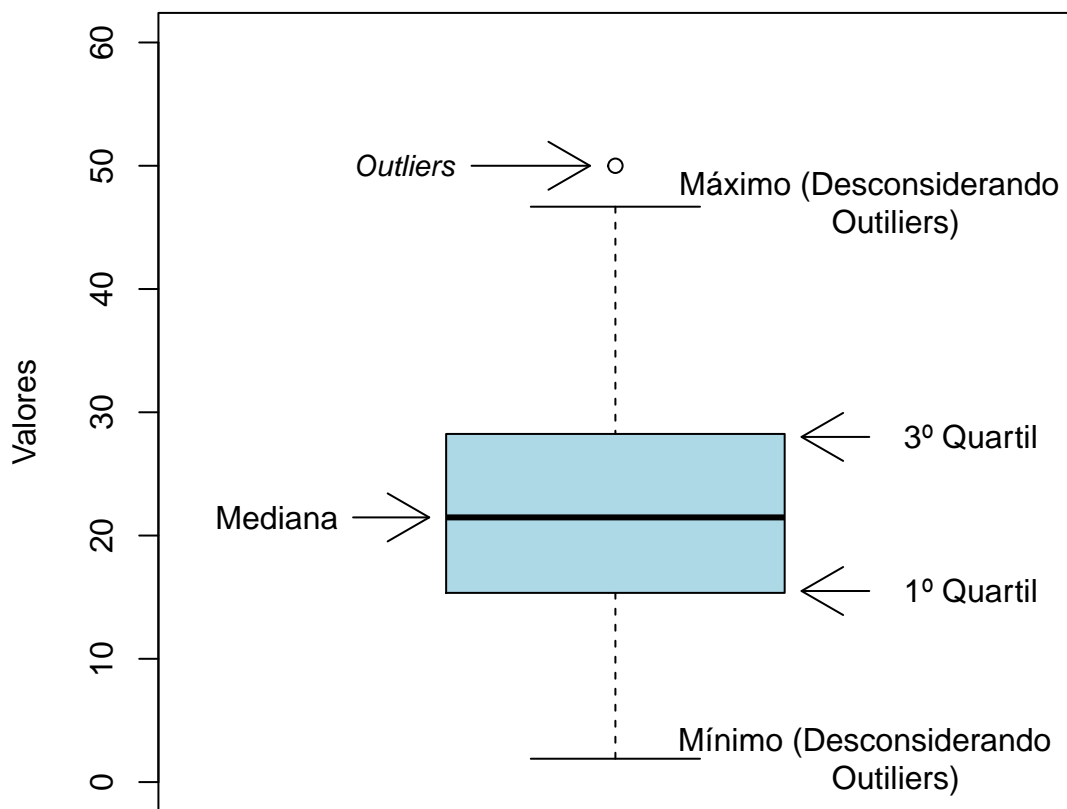

Figura 2: Exemplo de um Histograma.

Gráfico de barras:

O Gráfico de Barras é utilizado para representar variáveis aleatórias discretas. Esse tipo de gráfico apresenta barras retangulares com tamanho igual à frequência da categoria observada, ou seja, quanto maior a barra, maior a frequência que representa. No exemplo mostrado na Figura 3, o gráfico de barras é utilizado para apresentar os conceitos (“A”, “B”, “C”, “D”, “E” e “F”) e o número de trancamentos (“T”) obtidos por um grupo de estudantes em uma atividade acadêmica curricular ofertada nos seguintes períodos: 2015/2, 2016/1 e 2016/2. A barra de cor vermelho escuro, por exemplo, representa o conceito “F”, que foi o conceito mais frequente em 2015/2. O conceito “B” é representado pela cor verde claro, tendo sido o conceito menos frequente em 2016/1; a cor verde escuro representa o conceito “A” que foi o mais frequente em 2016/2. Maiores informações sobre as medidas de análise descritiva podem ser encontradas em [3] e [6].

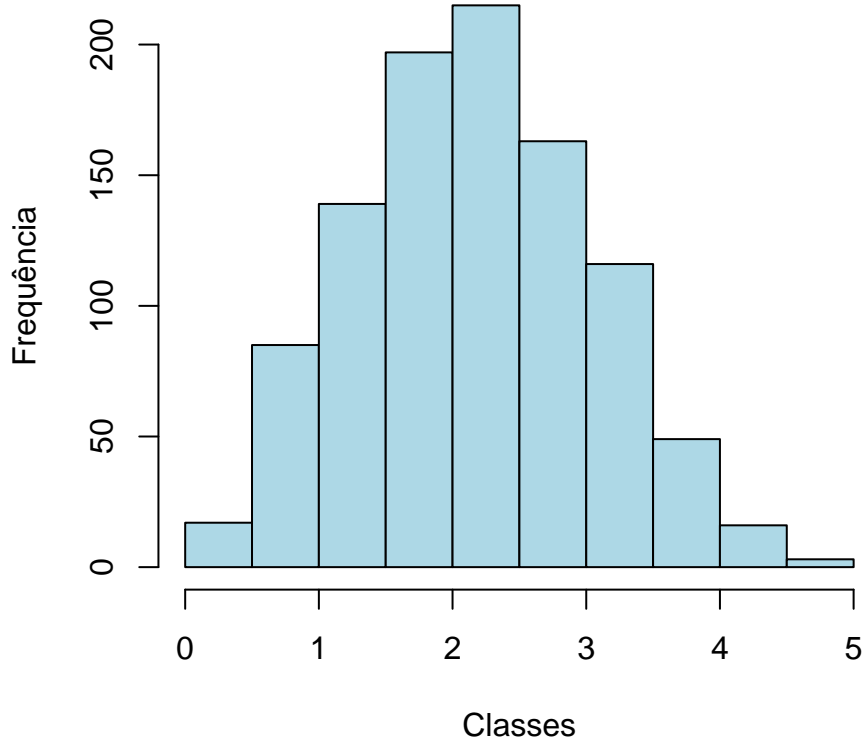

Figura 3: Exemplo de gráfico de barras.

2.2 Estatística multivariada

Um dos objetivos deste trabalho é agrupar as atividades acadêmicas curriculares de acordo com o seu nível de dificuldade. Para particionar o conjunto de atividades em três grupos: fácil, médio e difícil, foram utilizados os quartis das notas dos estudantes na atividade e o percentual de estudantes reprovados.

A técnica utilizada para realizar o agrupamento foi a rede de Kohonen [2]. Esse método pode ser visto como uma versão espacialmente orientada do método k-médias [4]. Nesta analogia cada unidade corresponde a um grupo e o número de grupos é definido pelo número de grades cujo formato pode ser retangular ou hexagonal.

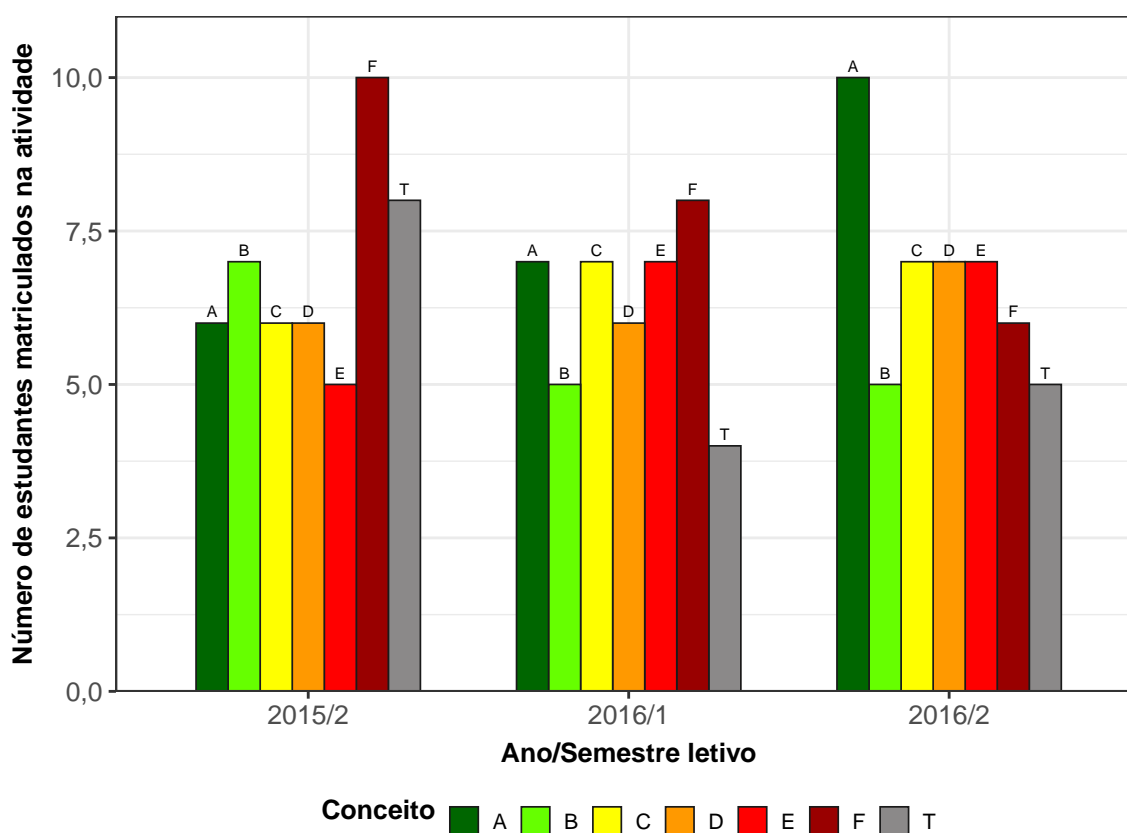
A rede de Kohonen realiza o agrupamento entre os objetos de estudo de acordo com a sua similaridade, levando em consideração a homogeneidade interna dos grupos e a heterogeneidade entre os grupos. No caso deste relatório, o objeto de estudo no qual se aplicou a rede de Kohonen foram as atividades acadêmicas curriculares do curso. Maiores informações sobre a aplicação da rede de Kohonen utilizando o *software* R podem ser encontradas em [8].

3 Análise das principais atividades acadêmicas curriculares

Esta seção apresenta o desempenho dos discentes de graduação em Farmácia Diurno, para a modalidade Bacharelado, nas principais atividades cursadas por eles. A análise abrange todas as atividades acadêmicas curriculares que, na soma de um período de 11 anos (2008/1 a 2018/2), tiveram pelo menos 50 estudantes, na modalidade Bacharelado, do curso de Farmácia Diurno matriculados¹. Esta seção procura responder perguntas como:

- Quais atividades acadêmicas curriculares podem ser consideradas fáceis, médias e difíceis para os estudantes do curso de Farmácia Diurno (Bacharelado)?
- No período de 2008/1 a 2018/2 qual o conceito (“A”, “B”, “C”, “D”, “E” ou “F”) e o número de trancamentos (“T”) observados entre os estudantes do curso de Farmácia Diurno, para a modalidade Bacharelado, nas atividades acadêmicas curriculares consideradas difíceis em cada semestre?
- Qual o número de aprovações, reprovações e trancamentos nas principais atividades do curso de Farmácia Diurno, na modalidade Bacharelado, no período de 2008/1 a 2018/2 por semestre?

Na próxima página (Figura 4) é mostrado o Boxplot (ver Seção 2.1) das principais atividades acadêmicas curriculares cursadas pelos estudantes do curso de Farmácia Diurno, na modalidade Bacharelado, agrupadas pelo grau de dificuldade²; o agrupamento foi realizado utilizando a rede de Kohonen (ver Seção 2.2). Para criar o agrupamento, considerou-se a nota³ obtida na primeira vez em que o discente cursou a atividade. Na Tabela 1

¹Na contagem do número de matrículas de cada atividade, incluiu-se o total de discentes cuja situação final na atividade acadêmica curricular foi igual a: aprovação, reprovação ou trancamento.

²O grau de dificuldade das atividades foi baseado na pontuação (nota) obtida pelos estudantes e no número de reprovações. Sabe-se que essa forma de comparação possui limitações, pois não foram aplicadas técnicas que garantam a propriedade de invariância como, por exemplo, a teoria de resposta ao item. Dessa forma, a dificuldade aqui atribuída depende do grupo de estudantes que realizou a atividade acadêmica curricular. Apesar dessa limitação, a dificuldade relativa das atividades para o grupo que a realizou é importante para a Universidade uma vez que a reprovação/aprovação impacta em seu planejamento de oferta das atividades acadêmicas curriculares e no tempo de conclusão das turmas.

³Na análise do desempenho acadêmico dos discentes nas atividades acadêmicas curriculares foram excluídas as seguintes situações: cancelamento a pedido, cancelamento automático, dispensa, indefinido, regime especial, sem resultado lançado, trancamento com justificativa, trancamento sem justificativa, trancamento

encontram-se listadas todas as atividades acadêmicas curriculares consideradas difíceis para o curso.

É importante ressaltar que o conceito de “difícil” foi atribuído ao grupo de atividades que apresentaram os menores rendimentos dentro do curso. Isso não significa, necessariamente, que o rendimento de tais atividades acadêmicas curriculares seja baixo, considerando os critérios de aprovação da Universidade.

mento total e tratamento especial; ou seja, considerou-se somente as notas cuja situação final do discente na atividade era igual a aprovado ou reprovado.



Figura 4: Rendimento por atividade no curso de Farmácia Diurna (Bacharelado). Os valores do desempenho dos estudantes são representados como pontos da mesma coloração do gráfico. A média é indicada pelo ponto de maior diâmetro e cor preta dentro do boxplot. A mediana é a linha horizontal dentro do boxplot.



Figura 3: Rendimento por atividade no curso de Farmácia Diurno, para a modalidade Bacharelado. Os valores do desempenho dos estudantes são representados como pontos da mesma coloração no gráfico. A média é indicada pelo ponto de maior diâmetro e cor preta dentro do boxplot. A mediana é a linha horizontal dentro do boxplot.

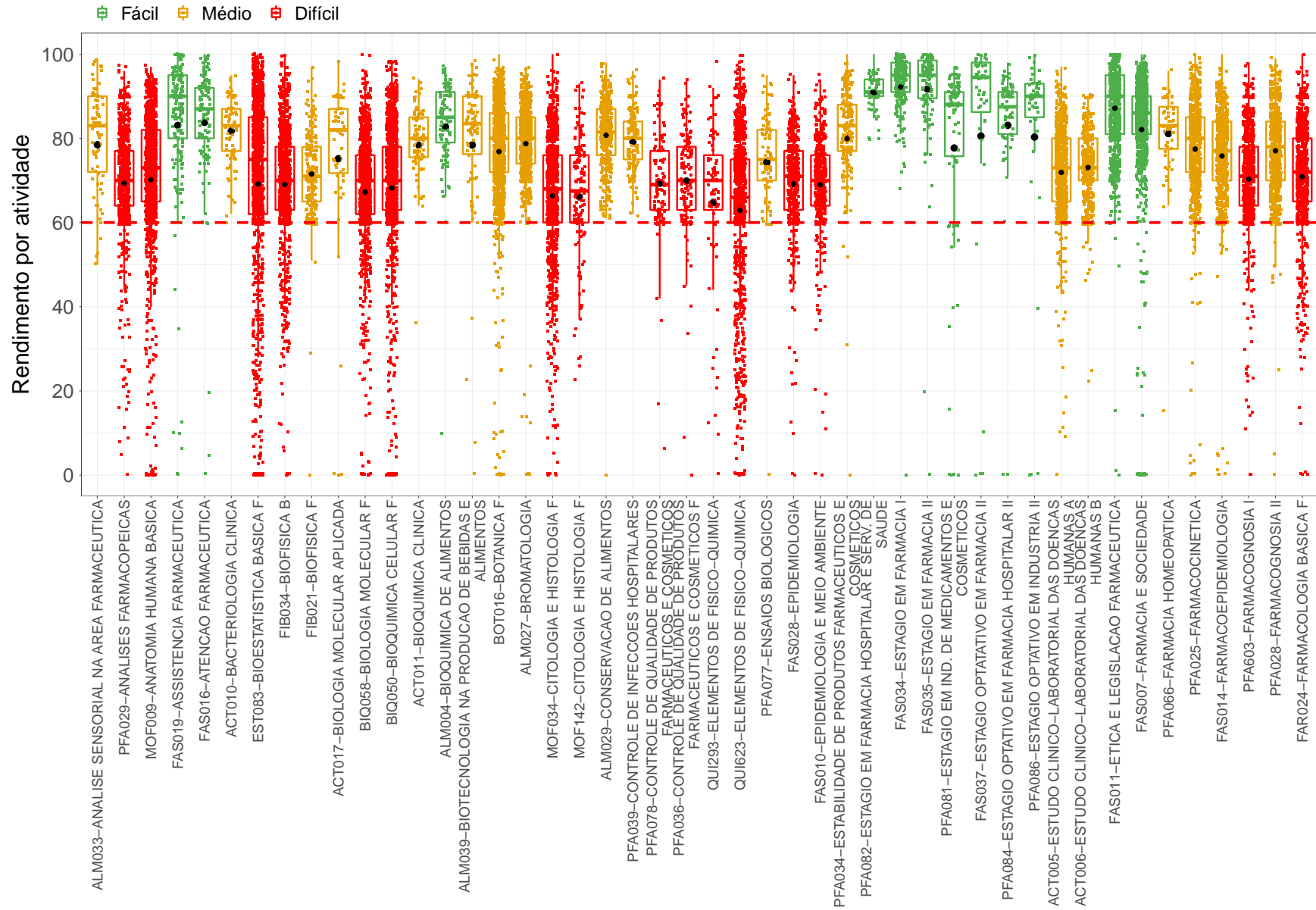

Figura 4: Rendimento por atividade no curso de Farmácia Diurno, para a modalidade Bacharelado. Os valores do desempenho dos estudantes são representados como pontos da mesma coloração no gráfico. A média é indicada pelo ponto de maior diâmetro e cor preta dentro do boxplot. A mediana é a linha horizontal dentro do boxplot.

Tabela 1: Atividades acadêmicas curriculares consideradas difíceis

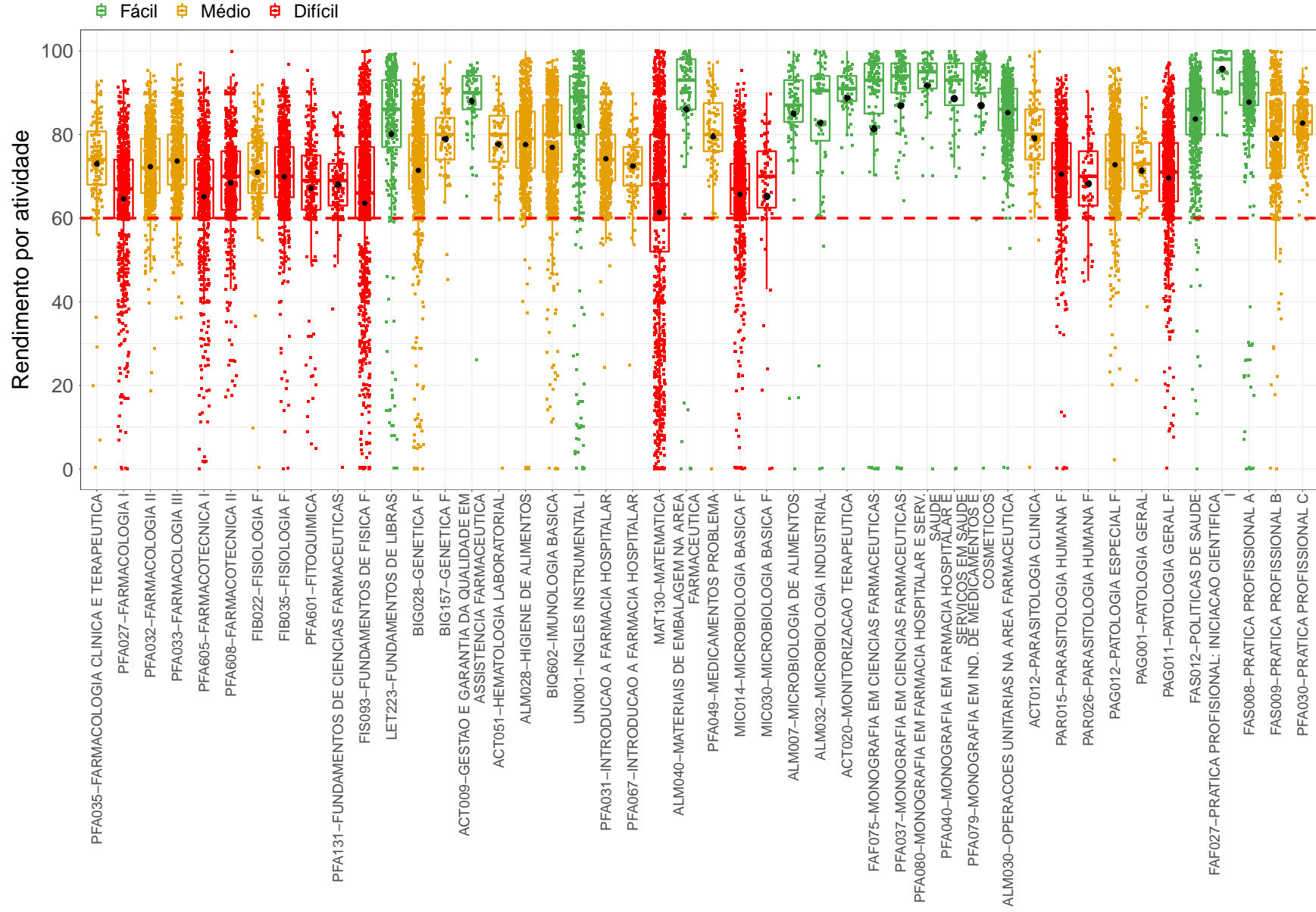
Atividades Difíceis
PFA029-ANALISES FARMACOPEICAS
MOF009-ANATOMIA HUMANA BASICA
EST083-BIOESTATISTICA BASICA F
FIB034-BIOFISICA B
BIQ058-BIOLOGIA MOLECULAR F
BIQ050-BIOQUIMICA CELULAR F
MOF034-CITOLOGIA E HISTOLOGIA F
MOF142-CITOLOGIA E HISTOLOGIA F
PFA078-CONTROLE DE QUALIDADE DE PRODUTOS FARMACEUTICOS E COSMETICOS
PFA036-CONTROLE DE QUALIDADE DE PRODUTOS FARMACEUTICOS E COSMETICOS F
QUI293-ELEMENTOS DE FISICO-QUIMICA
QUI623-ELEMENTOS DE FISICO-QUIMICA
FAS028-EPIDEMIOLOGIA
FAS010-EPIDEMIOLOGIA E MEIO AMBIENTE
PFA603-FARMACOGNOSIA I
FAR024-FARMACOLOGIA BASICA F
PFA027-FARMACOLOGIA I
PFA605-FARMACOTECNICA I
PFA608-FARMACOTECNICA II
FIB035-FISIOLOGIA F
PFA601-FITOQUIMICA
PFA131-FUNDAMENTOS DE CIENCIAS FARMACEUTICAS
FIS093-FUNDAMENTOS DE FISICA F
MAT130-MATEMATICA
MIC014-MICROBIOLOGIA BASICA F
MIC030-MICROBIOLOGIA BASICA F
PAR015-PARASITOLOGIA HUMANA F
PAR026-PARASITOLOGIA HUMANA F
PAG011-PATOLOGIA GERAL F
QUI208-QUIMICA ANALITICA F
QUI295-QUIMICA ANALITICA INSTRUMENTAL F
QUI624-QUIMICA ANALITICA INSTRUMENTAL F
PFA026-QUIMICA FARMACEUTICA E MEDICINAL I
QUI203-QUIMICA GERAL F
QUI205-QUIMICA INORGANICA F
QUI291-QUIMICA INORGANICA F
QUI207-QUIMICA ORGANICA I F
QUI209-QUIMICA ORGANICA II F
QUI294-QUIMICA ORGANICA II F
PFA615-TECNOLOGIA DE COSMETICOS
ACT007-TOXICOLOGIA GERAL

Conforme mencionado anteriormente, a Tabela 1 lista todas as atividades acadêmicas curriculares que tiveram pelo menos 50 estudantes matriculados no período de 2008/1 a 2018/2 e foram agrupadas como difíceis pela rede de Kohonen. É possível verificar que, do total de 138 atividades avaliadas, 41 foram agrupadas como difíceis.

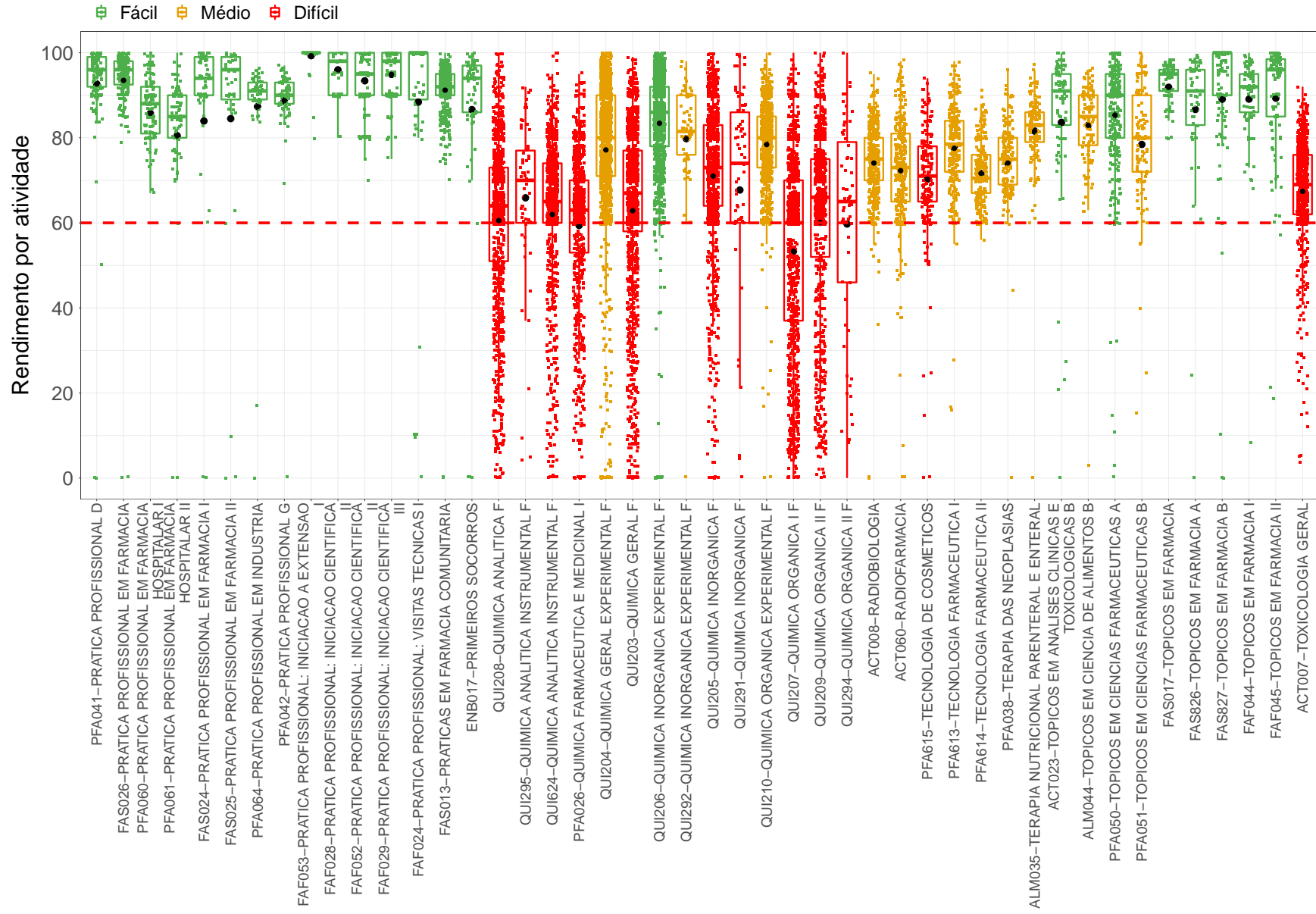
Os gráficos de barras apresentados a seguir mostram os conceitos⁴ obtidos em cada semestre nas atividades listadas na Tabela 1 no período de 2008/1 a 2018/2. É possível que em alguns gráficos não haja informação em todos os períodos letivos analisados, especialmente nos primeiros períodos letivos. Isso pode ocorrer em atividades acadêmicas curriculares que não são ofertadas em todos os períodos letivos e também com aquelas cursadas pelos estudantes em períodos letivos mais avançados do curso; lembrando que essa análise abrange somente os estudantes que ingressaram no curso de Farmácia Diurna, na modalidade Bacharelado, a partir de 2008/1. Outra possibilidade ocorre quando há mudança curricular, algumas atividades podem ter se tornado obrigatórias ou optativas e algumas podem deixar de ser ofertadas.

A Tabela 2 mostra o número de aprovações, reprovações por infrequência (Reprovados (I)), reprovações por rendimento (Reprovados (R)) e trancamentos⁵ em todas as atividades acadêmicas curriculares analisadas (incluindo aquelas agrupadas como médias ou fáceis). Nessa tabela estão destacadas na cor cinza as células nas quais há pelo menos 30 estudantes matriculados e o percentual de aprovados foi menor do que 50%.

⁴Foram apresentados os conceitos obtidos por estudantes cuja situação final na atividade é igual a aprovado ou reprovado.

⁵Além das situações nas quais o discente foi aprovado ou reprovado, incluiu-se na Tabela 2 o número total de trancamentos (trancamento sem justificativa, trancamento com justificativa e trancamento total).

PFA029-ANÁLISES FARMACOPEICAS



Figura 5: Conceitos obtidos pelos estudantes matriculados no curso de Farmácia Diurno, modalidade Bacharelado, no período de 2008/1 a 2018/2 na atividade PFA029-ANÁLISES FARMACOPEICAS.

MOF009-ANATOMIA HUMANA BASICA



Figura 6: Conceitos obtidos pelos estudantes matriculados no curso de Farmácia Diurno, modalidade Bacharelado, no período de 2008/1 a 2018/2 na atividade MOF009-ANATOMIA HUMANA BASICA.

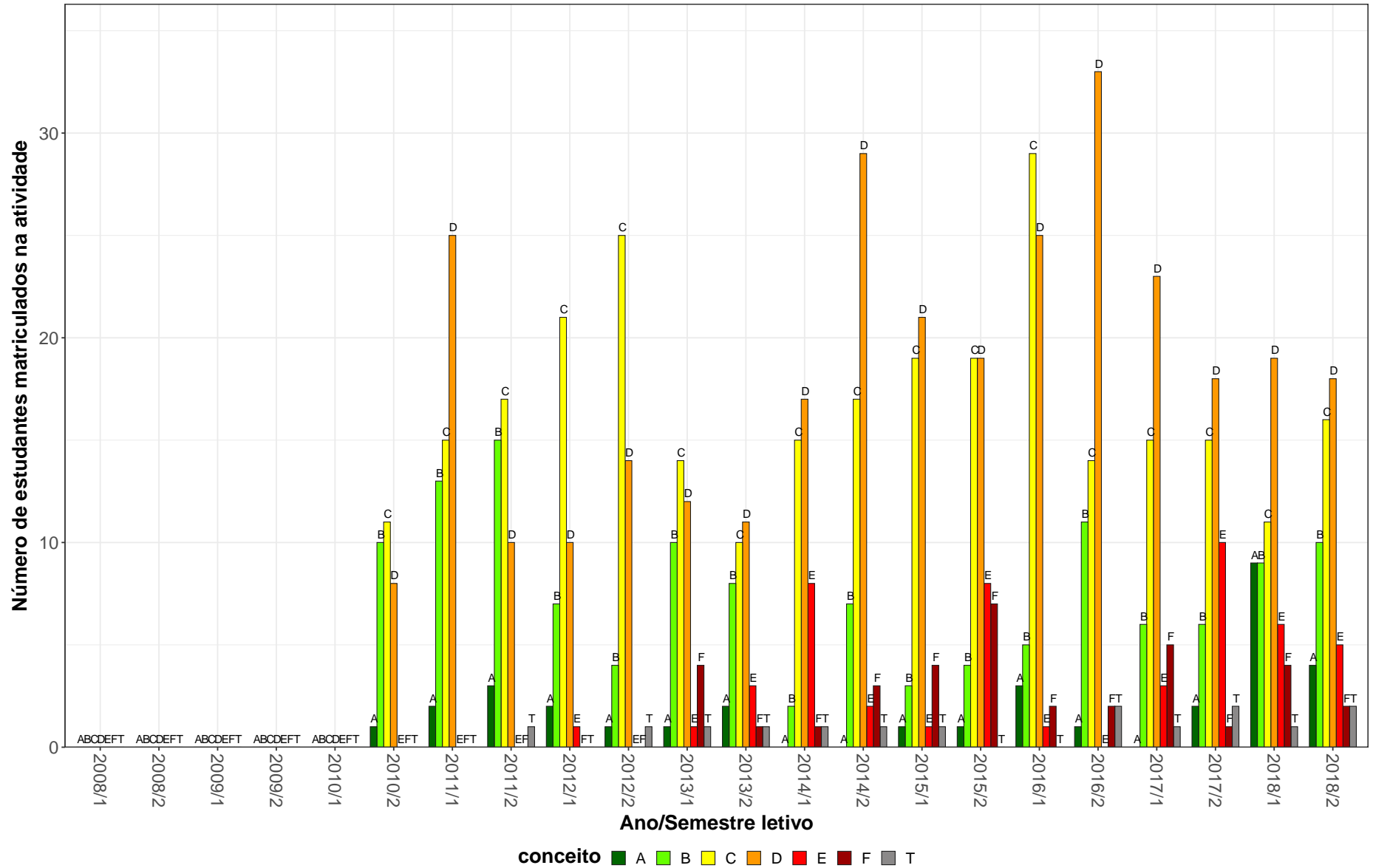

Figura 7: Conceitos obtidos pelos estudantes matriculados no curso de Farmácia Diurno, modalidade Bacharelado, no período de 2008/1 a 2018/2 na atividade EST083-BIOESTATISTICA BASICA F.

FIB034-BIOFISICA B

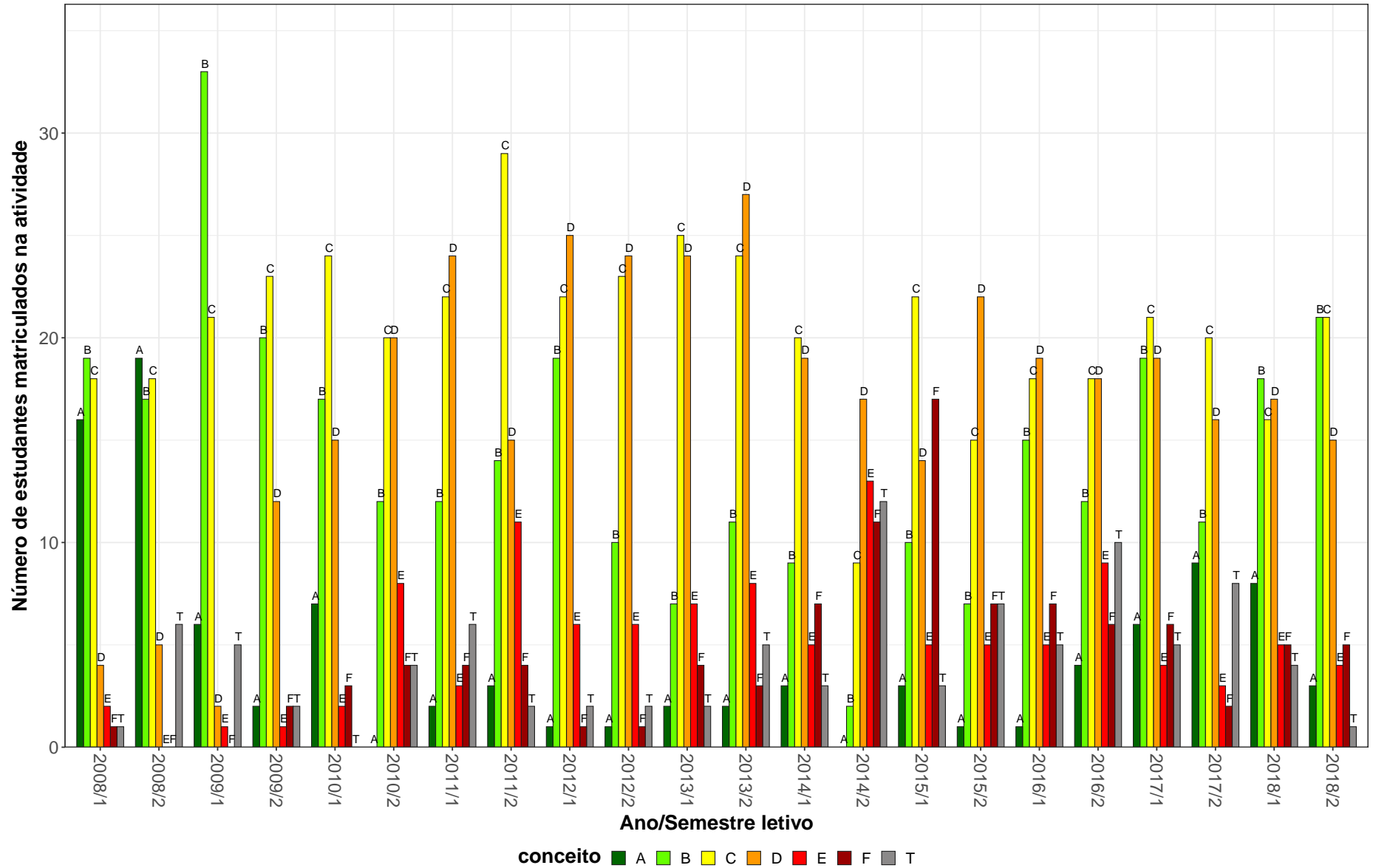

Figura 8: Conceitos obtidos pelos estudantes matriculados no curso de Farmácia Diurno, modalidade Bacharelado, no período de 2008/1 a 2018/2 na atividade FIB034-BIOFISICA B.

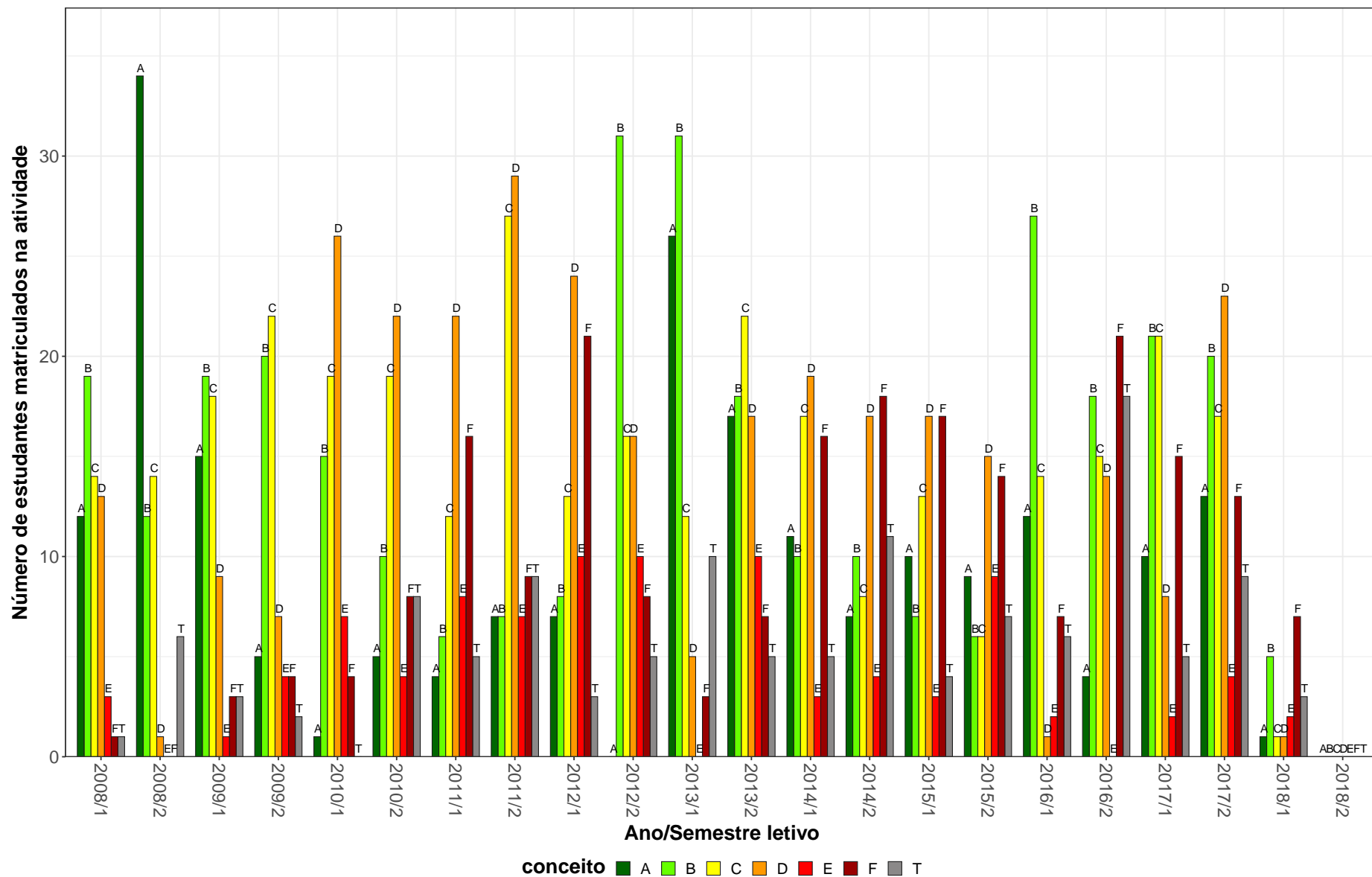
BIQ058-BIOLOGIA MOLECULAR F

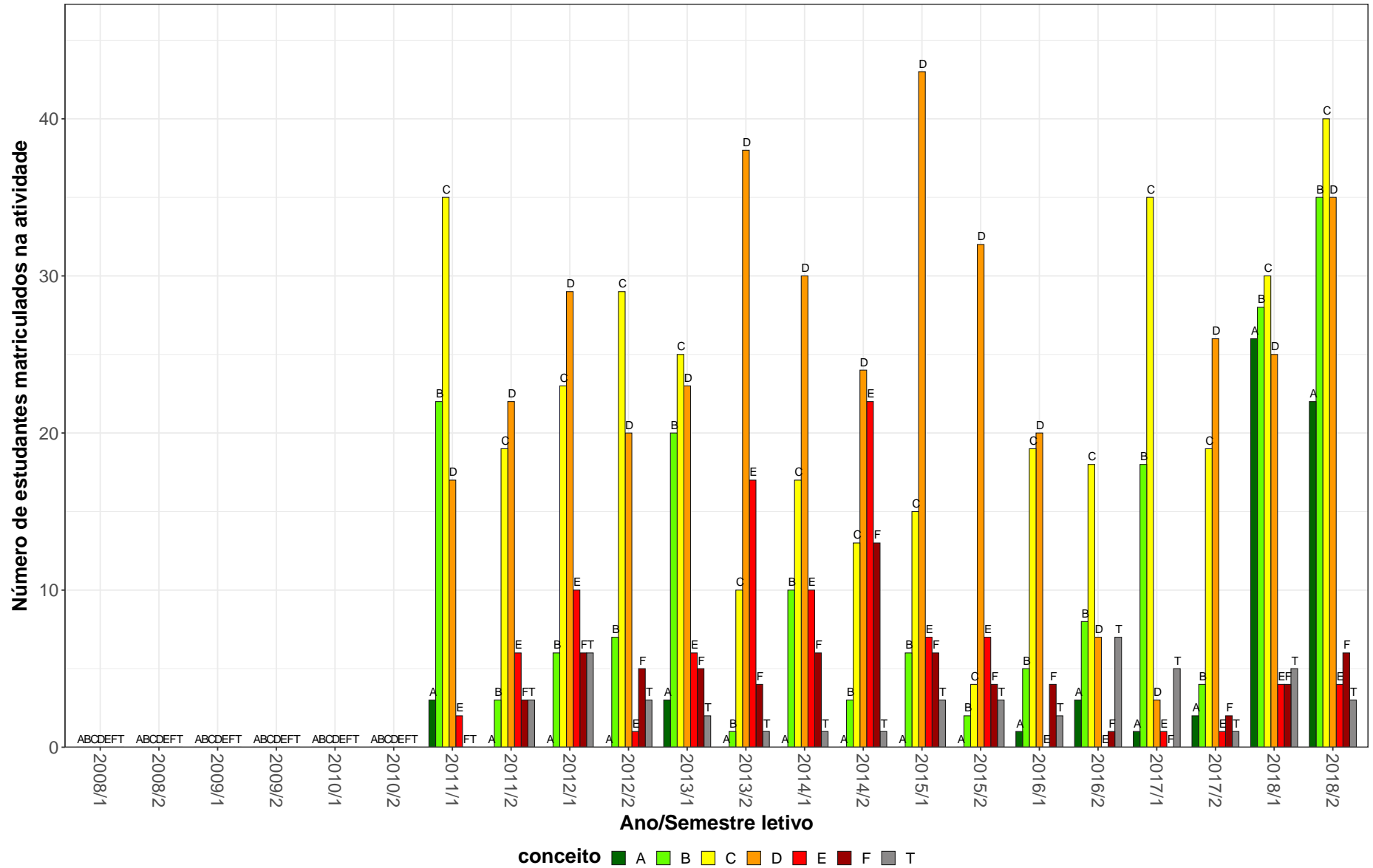

Figura 9: Conceitos obtidos pelos estudantes matriculados no curso de Farmácia Diurno, modalidade Bacharelado, no período de 2008/1 a 2018/2 na atividade BIQ058-BIOLOGIA MOLECULAR F.

BIQ050-BIOQUIMICA CELULAR F

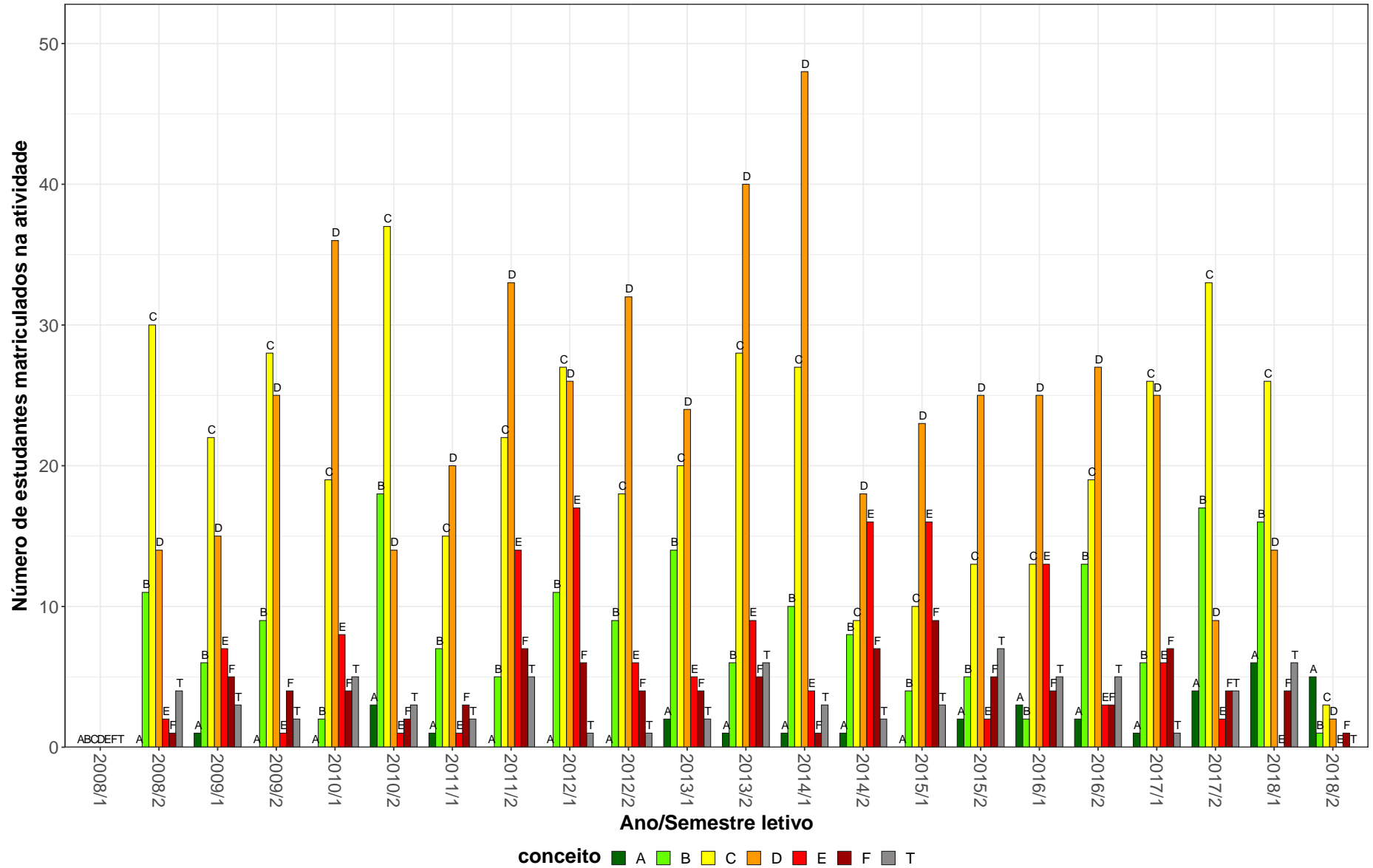

Figura 10: Conceitos obtidos pelos estudantes matriculados no curso de Farmácia Diurno, modalidade Bacharelado, no período de 2008/1 a 2018/2 na atividade BIQ050-BIOQUIMICA CELULAR F.

MOF034-CITOLOGIA E HISTOLOGIA F

20

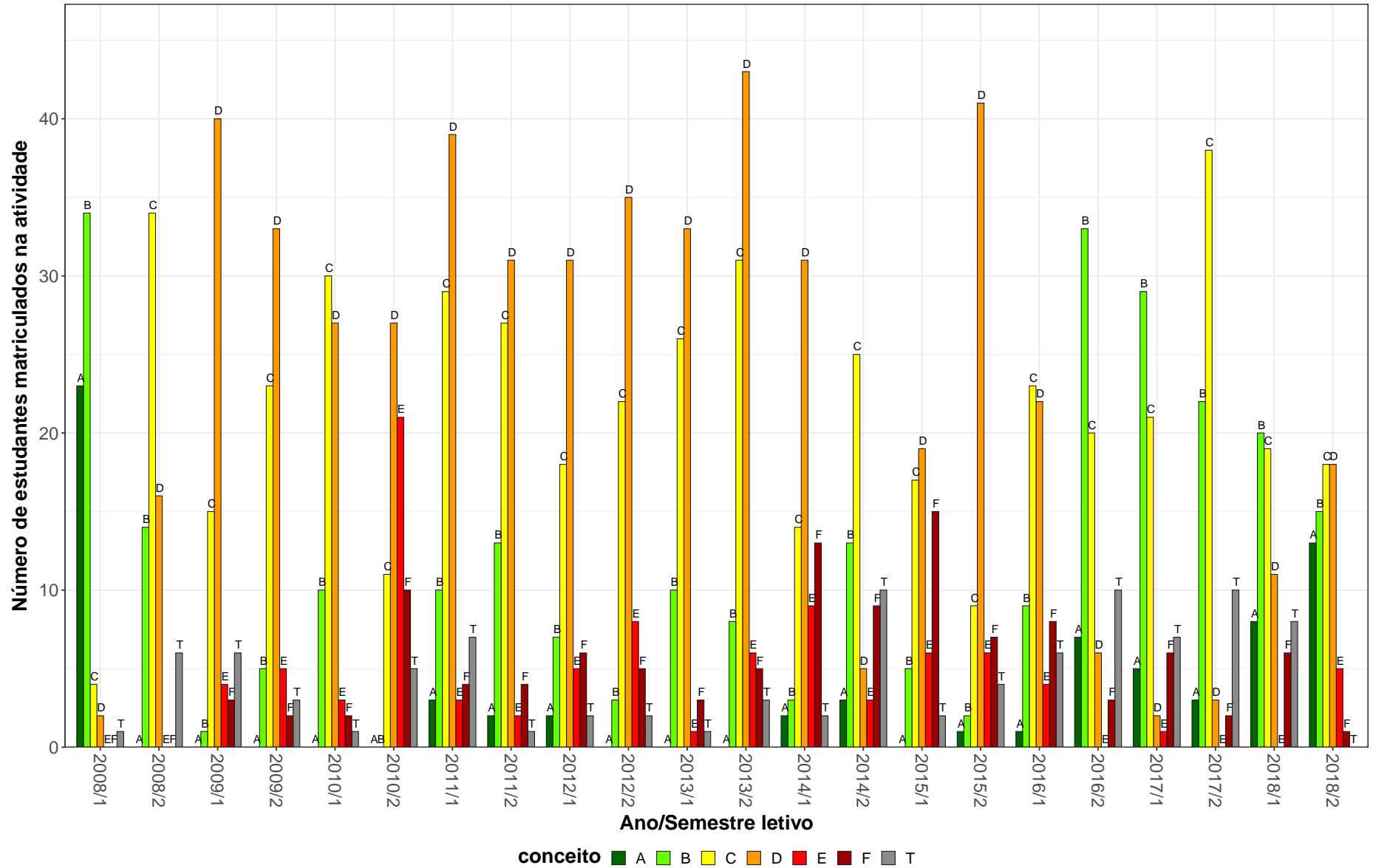

Figura 11: Conceitos obtidos pelos estudantes matriculados no curso de Farmácia Diurno, modalidade Bacharelado, no período de 2008/1 a 2018/2 na atividade MOF034-CITOLOGIA E HISTOLOGIA F.

MOF142-CITOLOGIA E HISTOLOGIA F

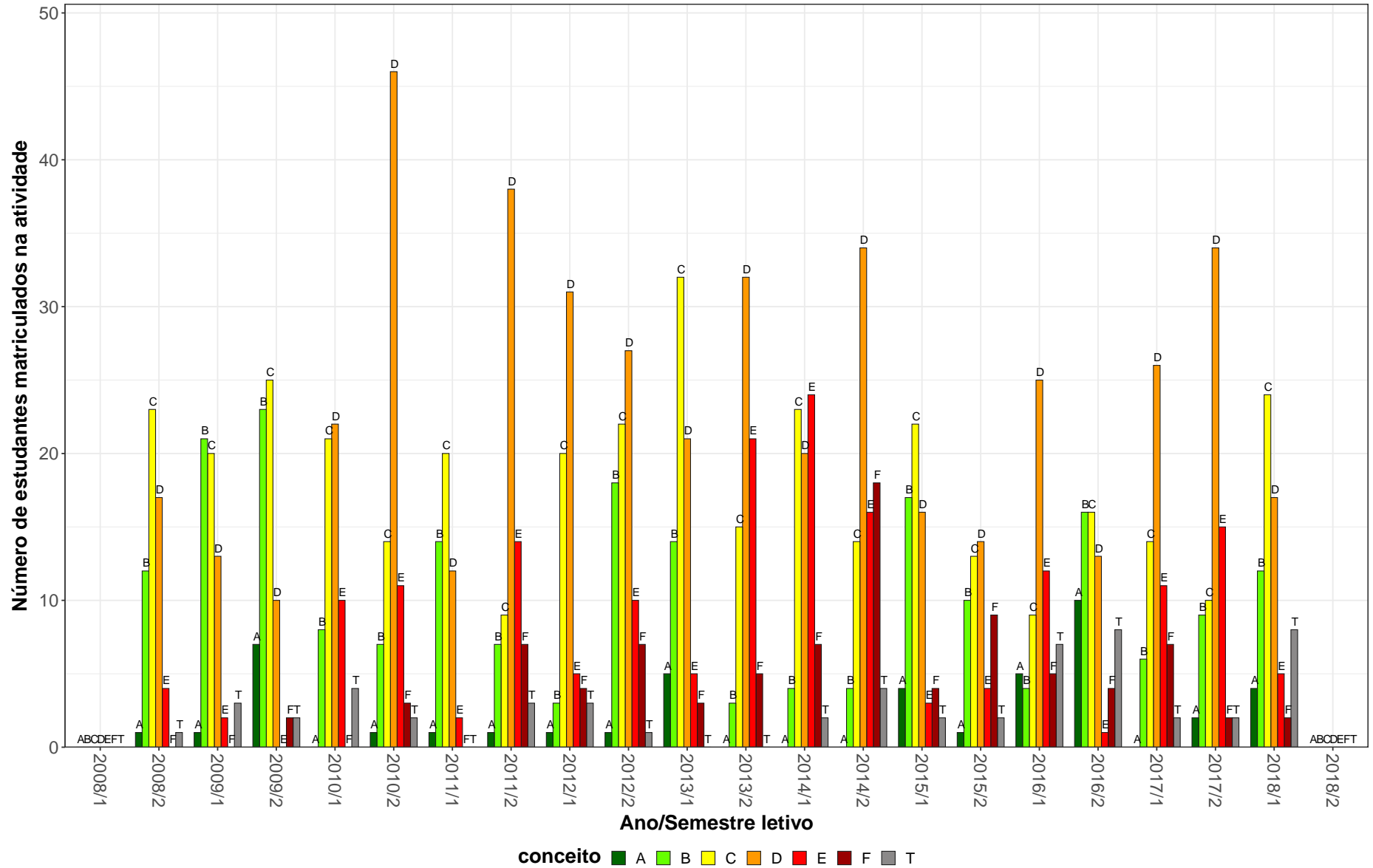

Figura 12: Conceitos obtidos pelos estudantes matriculados no curso de Farmácia Diurno, modalidade Bacharelado, no período de 2008/1 a 2018/2 na atividade MOF142-CITOLOGIA E HISTOLOGIA F.

PFA078-CONTROLE DE QUALIDADE DE PRODUTOS FARMACEUTICOS E COSMETICOS

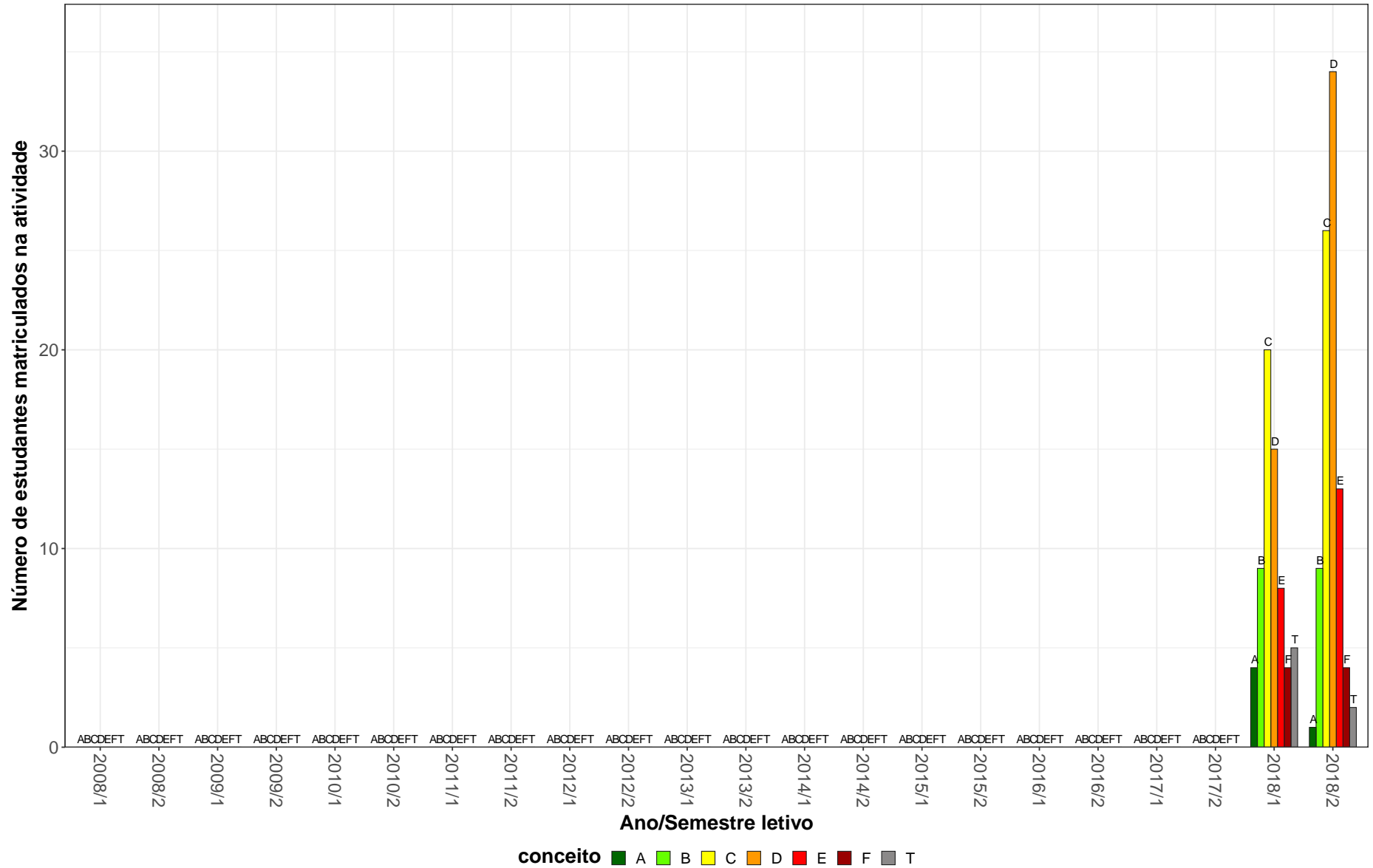

Figura 13: Conceitos obtidos pelos estudantes matriculados no curso de Farmácia Diurno, modalidade Bacharelado, no período de 2008/1 a 2018/2 na atividade PFA078-CONTROLE DE QUALIDADE DE PRODUTOS FARMACEUTICOS E COSMETICOS.

PFA036-CONTROLE DE QUALIDADE DE PRODUTOS FARMACEUTICOS E COSMETICOS F



Figura 14: Conceitos obtidos pelos estudantes matriculados no curso de Farmácia Diurno, modalidade Bacharelado, no período de 2008/1 a 2018/2 na atividade PFA036-CONTROLE DE QUALIDADE DE PRODUTOS FARMACEUTICOS E COSMETICOS F.

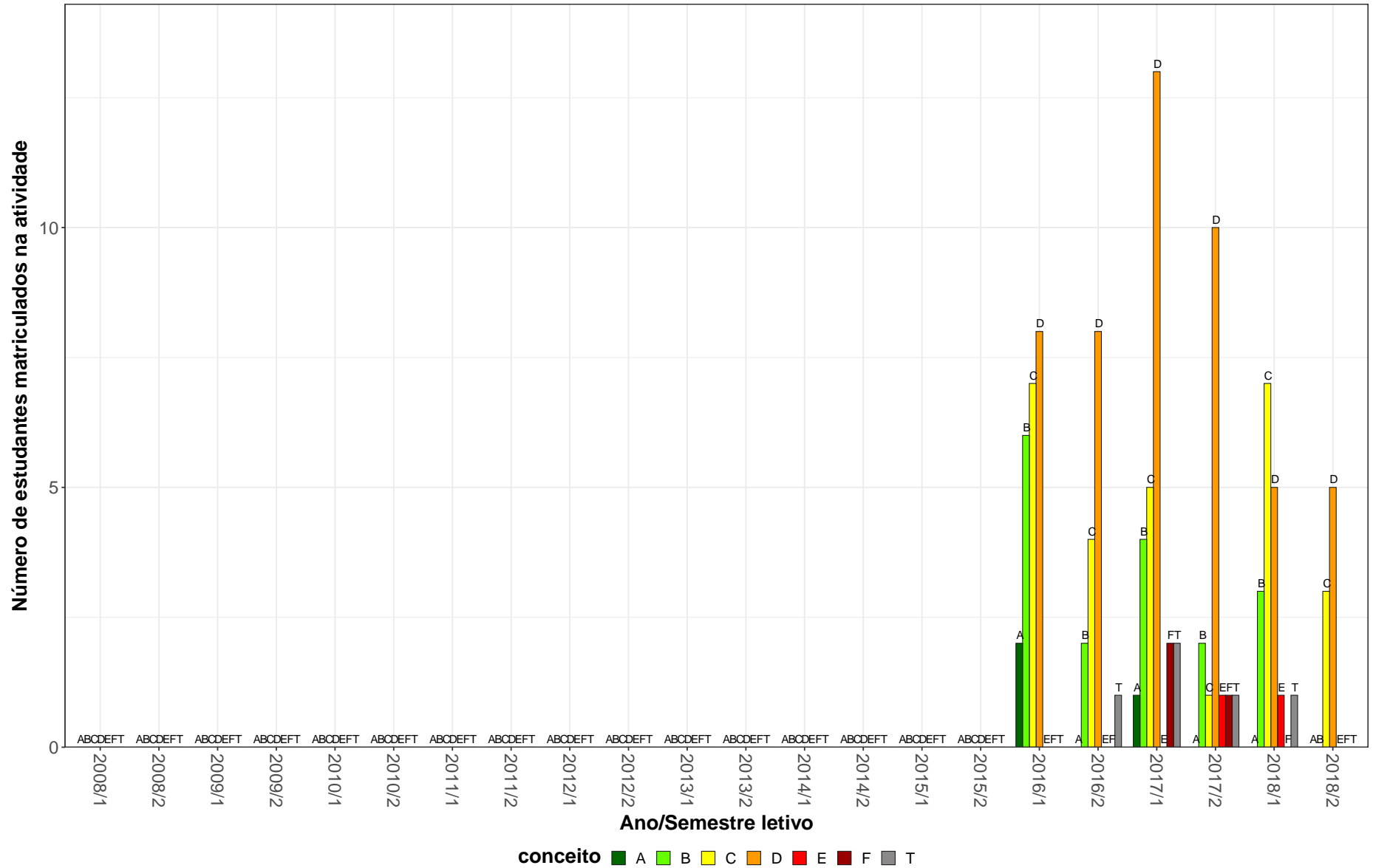

Figura 15: Conceitos obtidos pelos estudantes matriculados no curso de Farmácia Diurno, modalidade Bacharelado, no período de 2008/1 a 2018/2 na atividade QUI293-ELEMENTOS DE FISICO-QUIMICA.

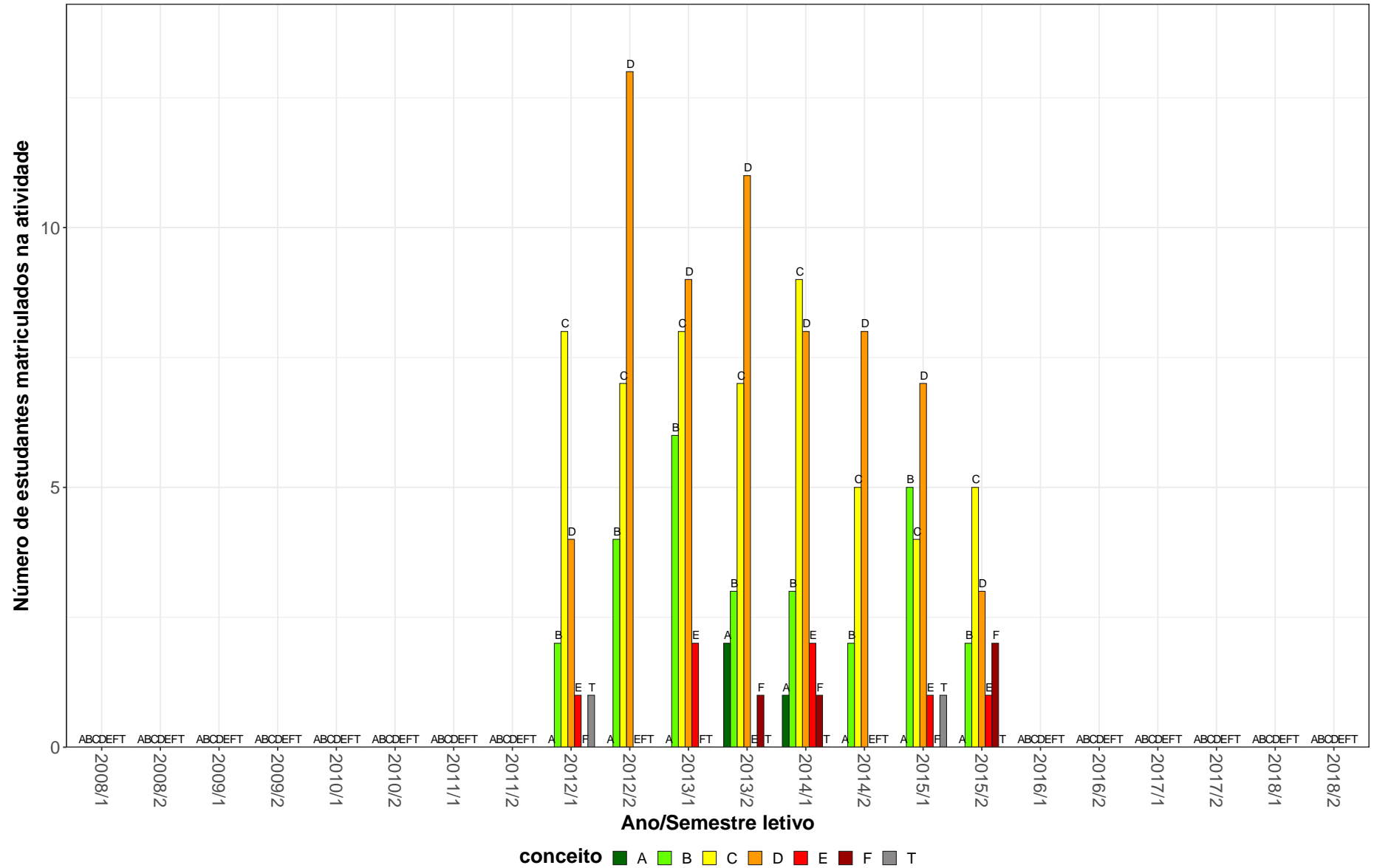

Figura 16: Conceitos obtidos pelos estudantes matriculados no curso de Farmácia Diurno, modalidade Bacharelado, no período de 2008/1 a 2018/2 na atividade QUI623-ELEMENTOS DE FISICO-QUIMICA.

FAS028-EPIDEMIOLOGIA

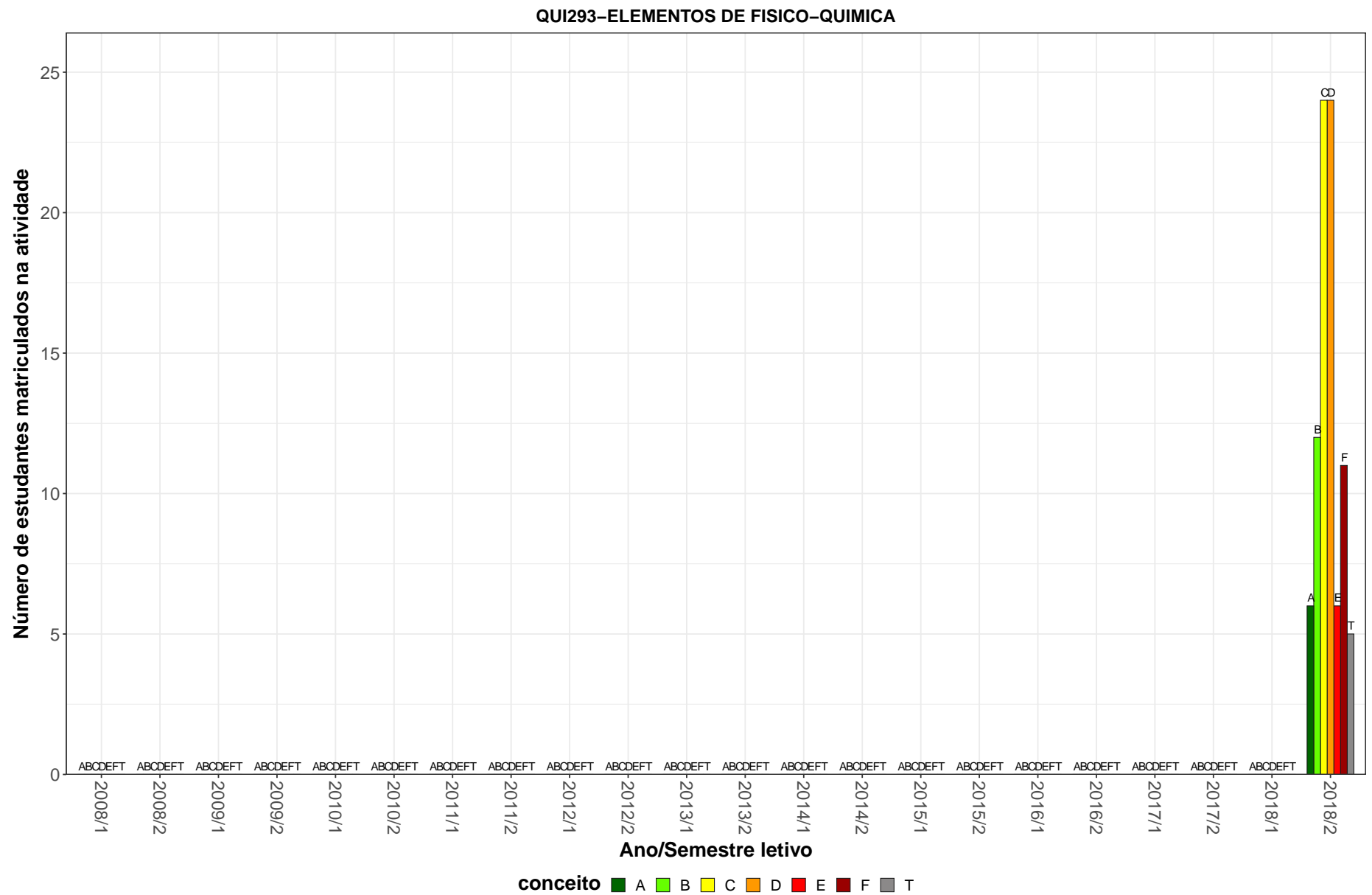

Figura 17: Conceitos obtidos pelos estudantes matriculados no curso de Farmácia Diurno, modalidade Bacharelado, no período de 2008/1 a 2018/2 na atividade FAS028-EPIDEMIOLOGIA.

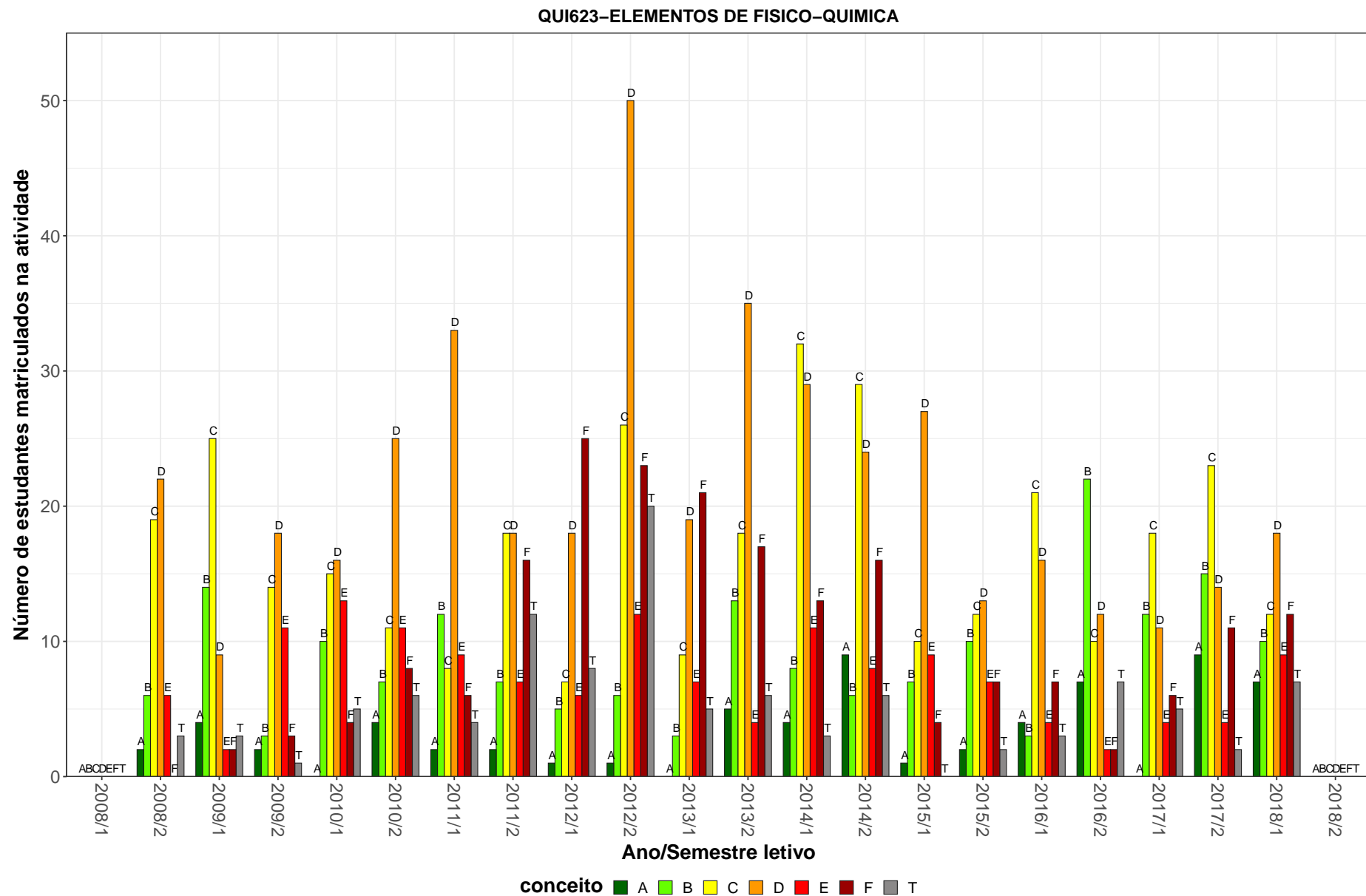
FAS010-EPIDEMIOLOGIA E MEIO AMBIENTE

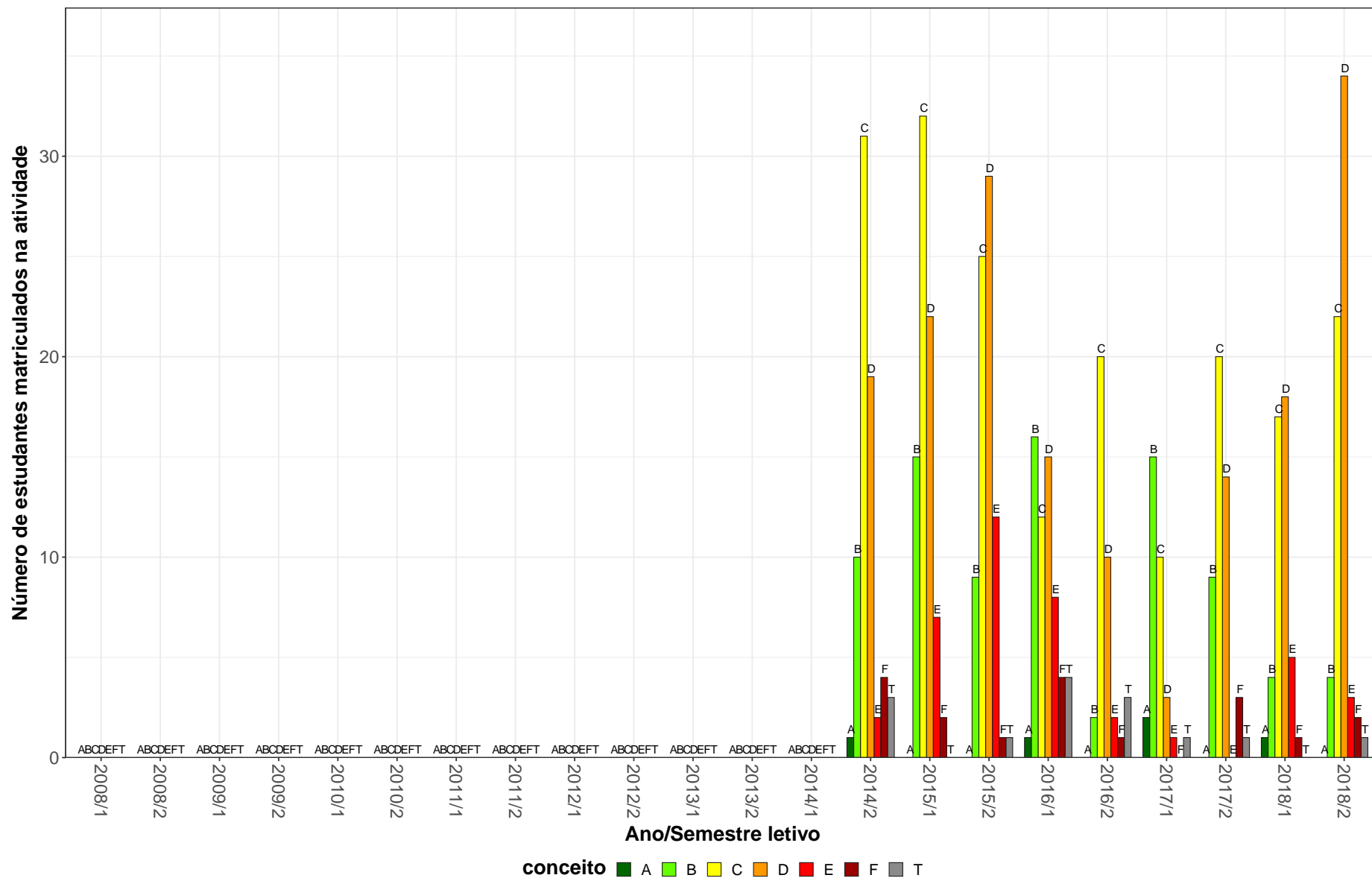

Figura 18: Conceitos obtidos pelos estudantes matriculados no curso de Farmácia Diurno, modalidade Bacharelado, no período de 2008/1 a 2018/2 na atividade FAS010-EPIDEMIOLOGIA E MEIO AMBIENTE.

PFA603-FARMACOGNOSIA I

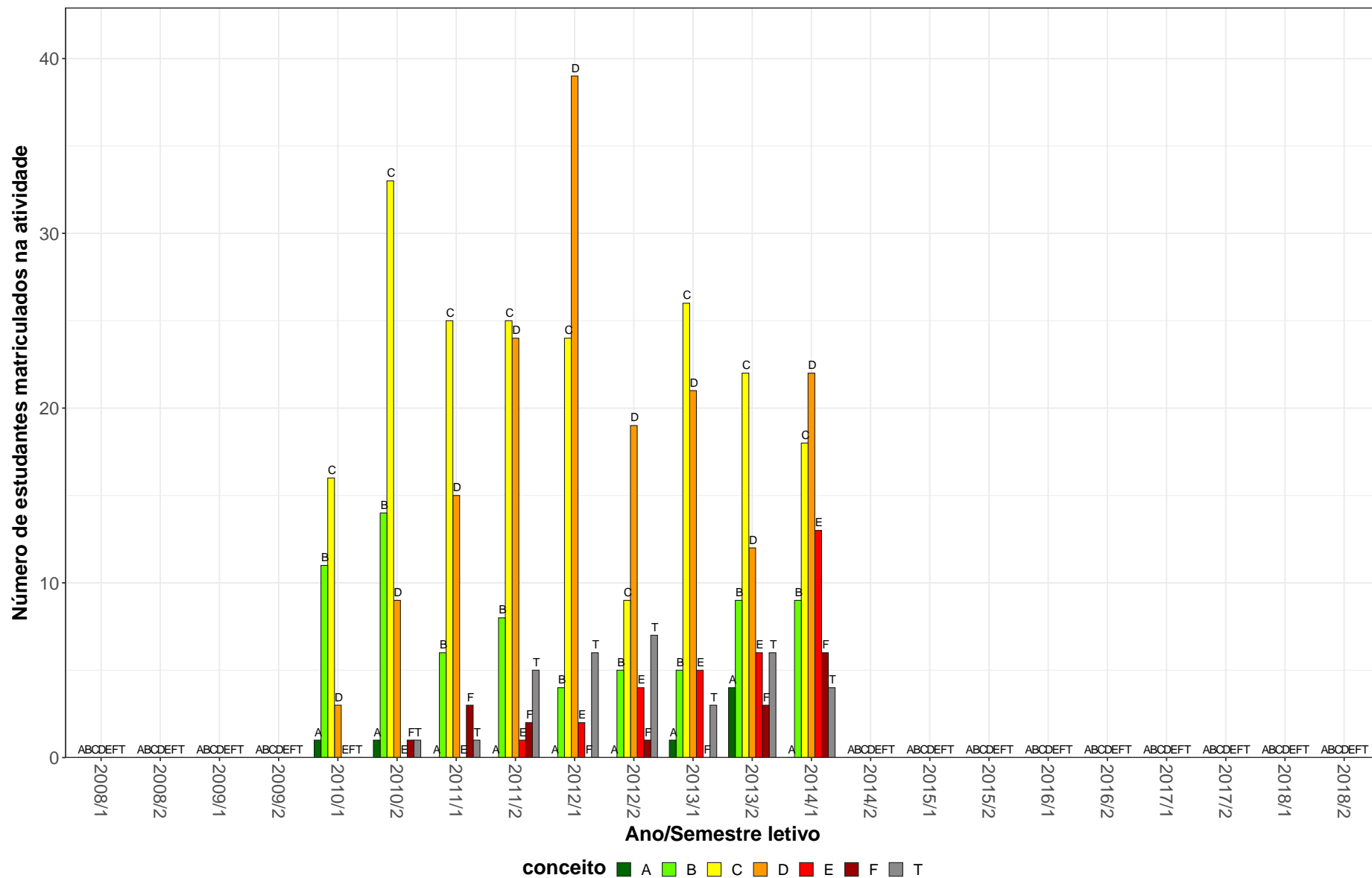

Figura 19: Conceitos obtidos pelos estudantes matriculados no curso de Farmácia Diurno, modalidade Bacharelado, no período de 2008/1 a 2018/2 na atividade PFA603-FARMACOGNOSIA I.

FAR024-FARMACOLOGIA BASICA F

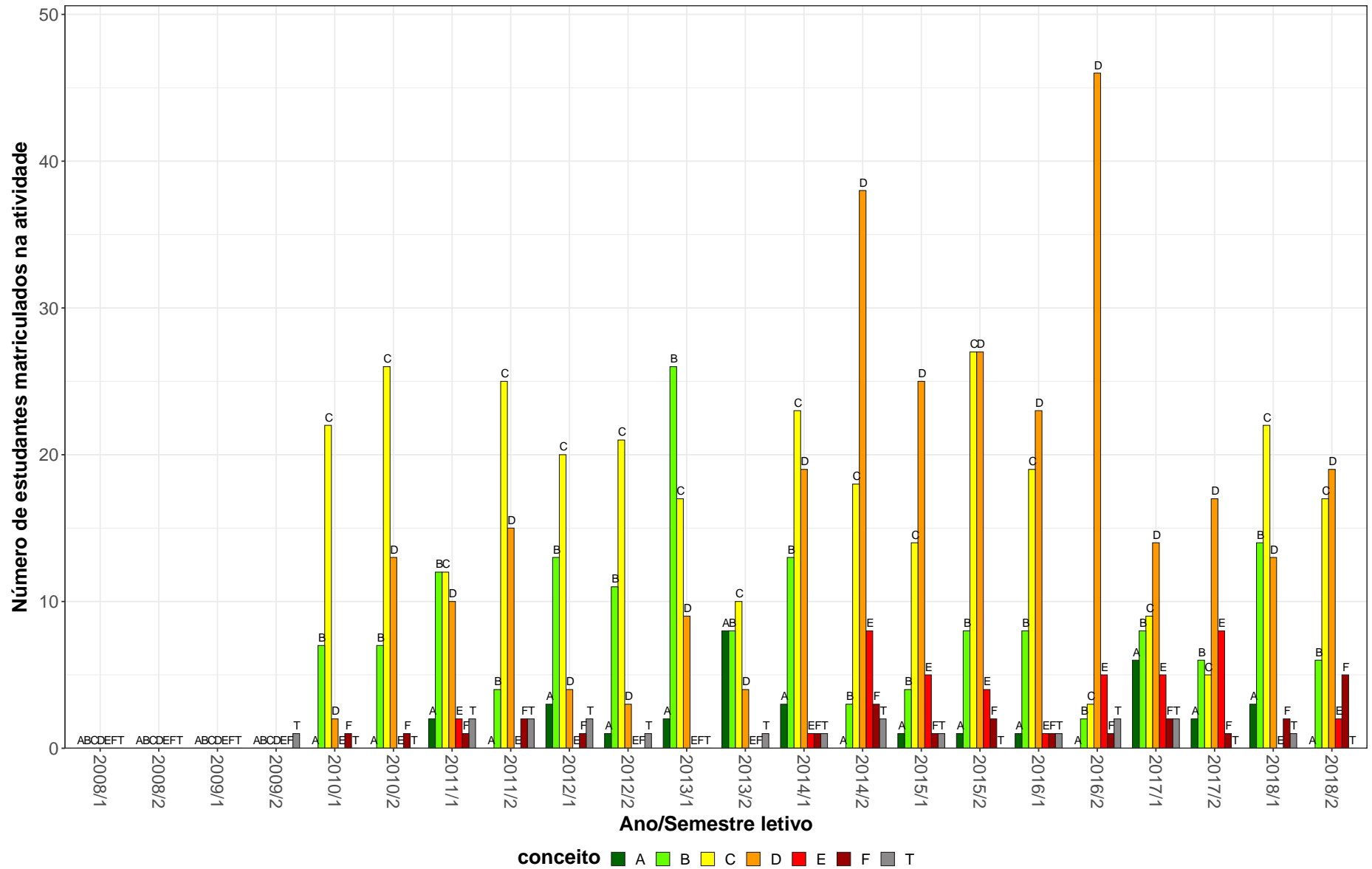

Figura 20: Conceitos obtidos pelos estudantes matriculados no curso de Farmácia Diurno, modalidade Bacharelado, no período de 2008/1 a 2018/2 na atividade FAR024-FARMACOLOGIA BASICA F.

PFA027-FARMACOLOGIA I

30

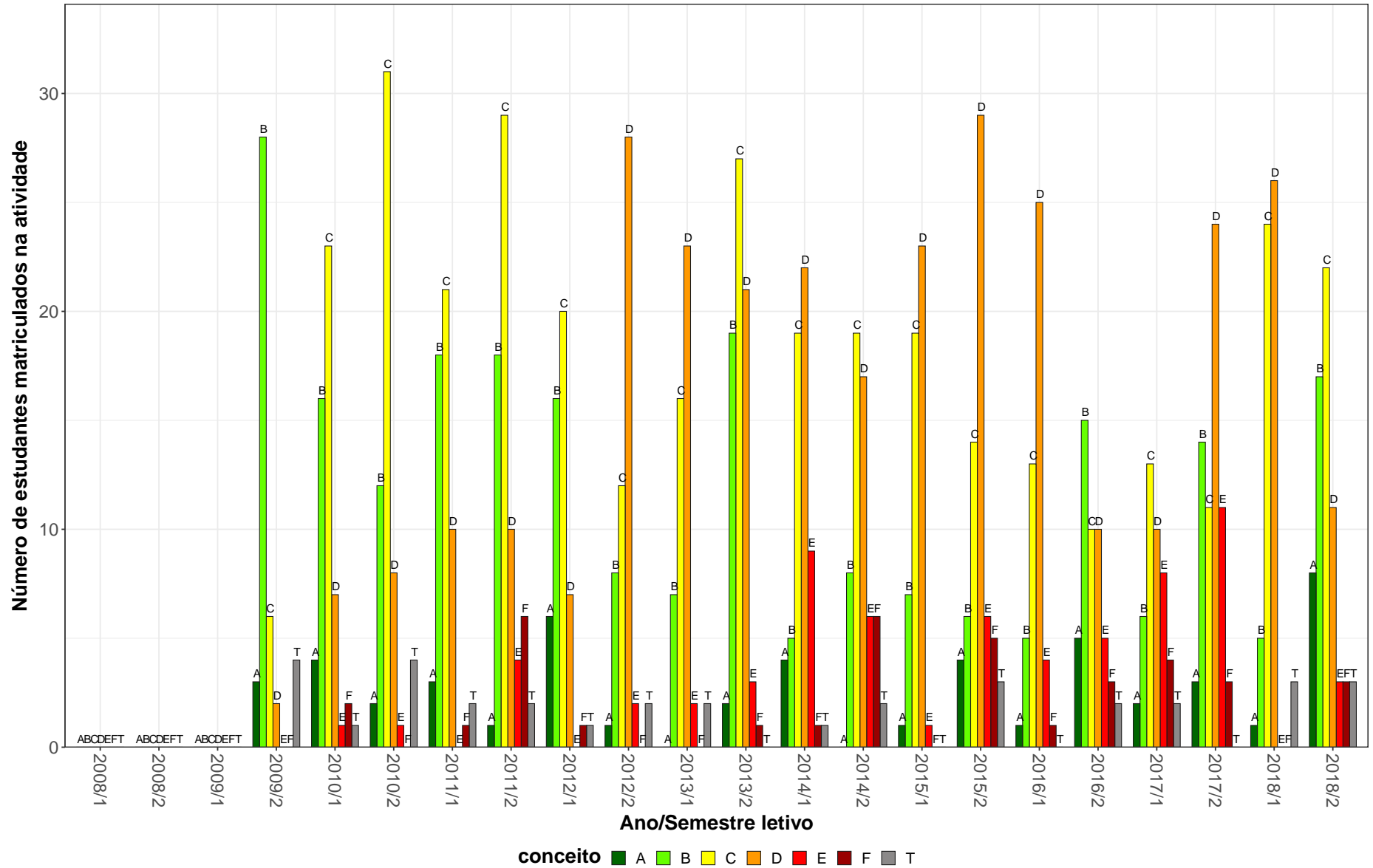

Figura 21: Conceitos obtidos pelos estudantes matriculados no curso de Farmácia Diurno, modalidade Bacharelado, no período de 2008/1 a 2018/2 na atividade PFA027-FARMACOLOGIA I.

PFA605-FARMACOTECNICA I

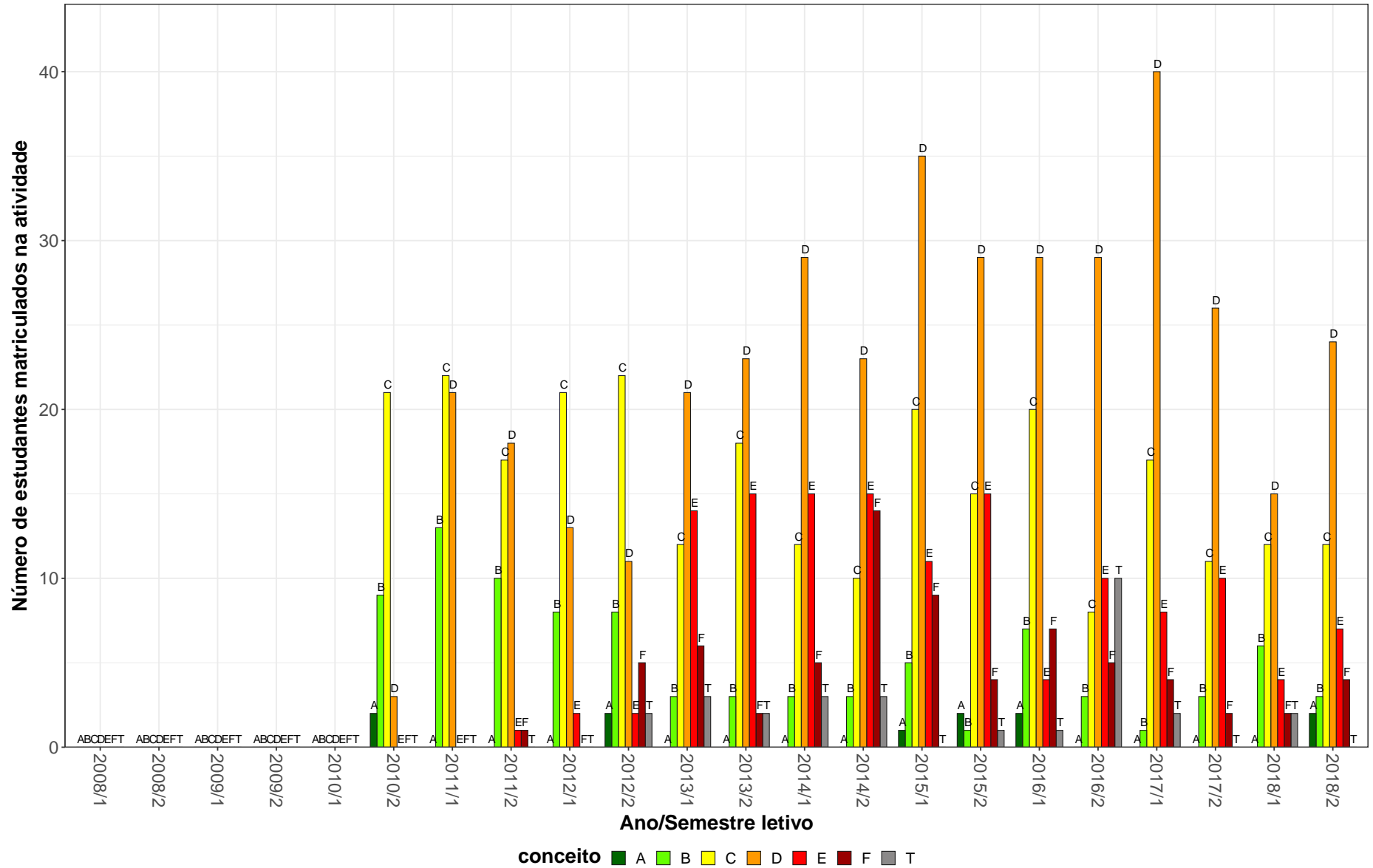

Figura 22: Conceitos obtidos pelos estudantes matriculados no curso de Farmácia Diurno, modalidade Bacharelado, no período de 2008/1 a 2018/2 na atividade PFA605-FARMACOTECNICA I.

PFA608-FARMACOTECNICA II

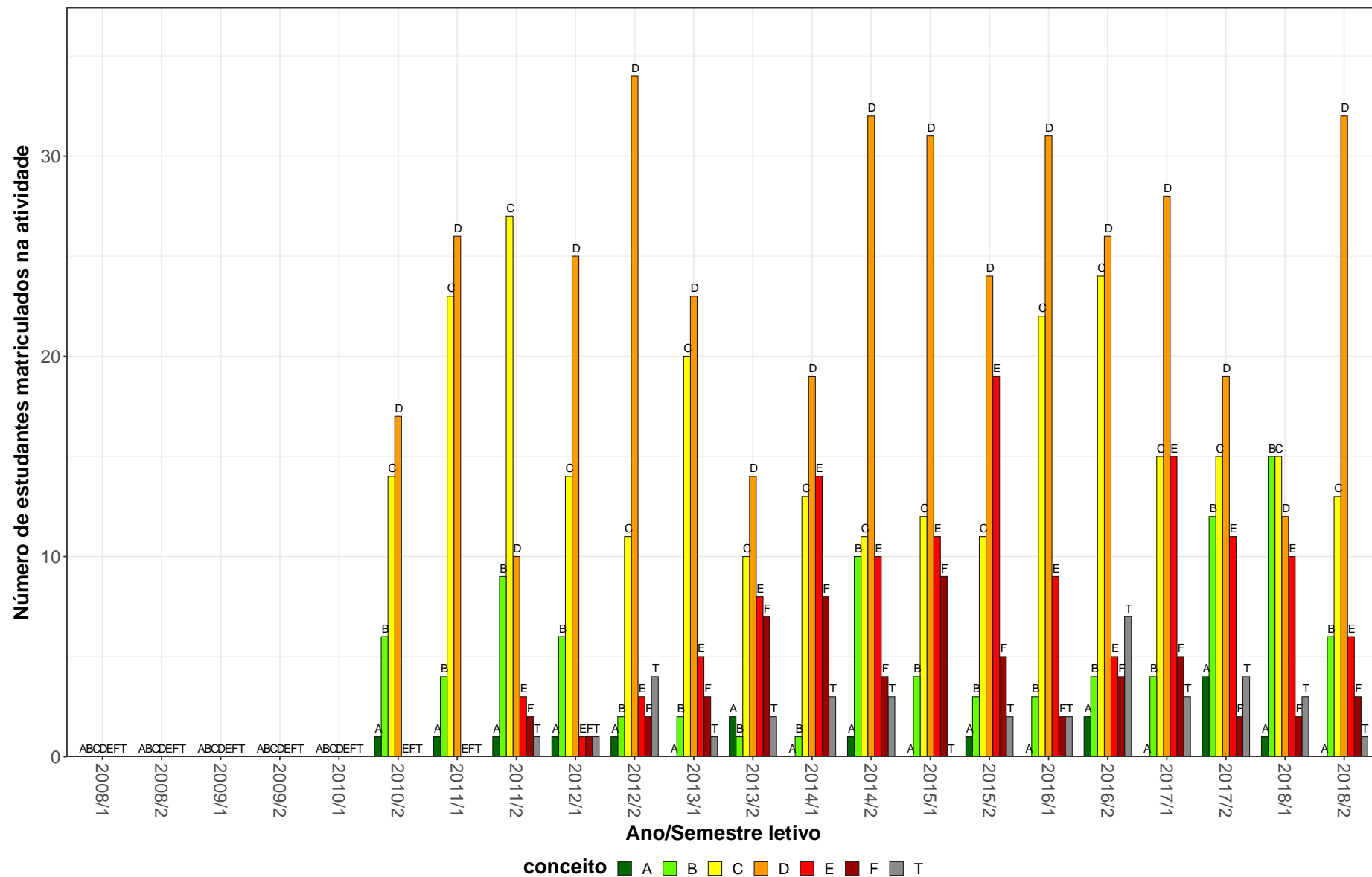

Figura 23: Conceitos obtidos pelos estudantes matriculados no curso de Farmácia Diurno, modalidade Bacharelado, no período de 2008/1 a 2018/2 na atividade PFA608-FARMACOTECNICA II.

FIB035-FISIOLOGIA F



Figura 24: Conceitos obtidos pelos estudantes matriculados no curso de Farmácia Diurno, modalidade Bacharelado, no período de 2008/1 a 2018/2 na atividade FIB035-FISIOLOGIA F.

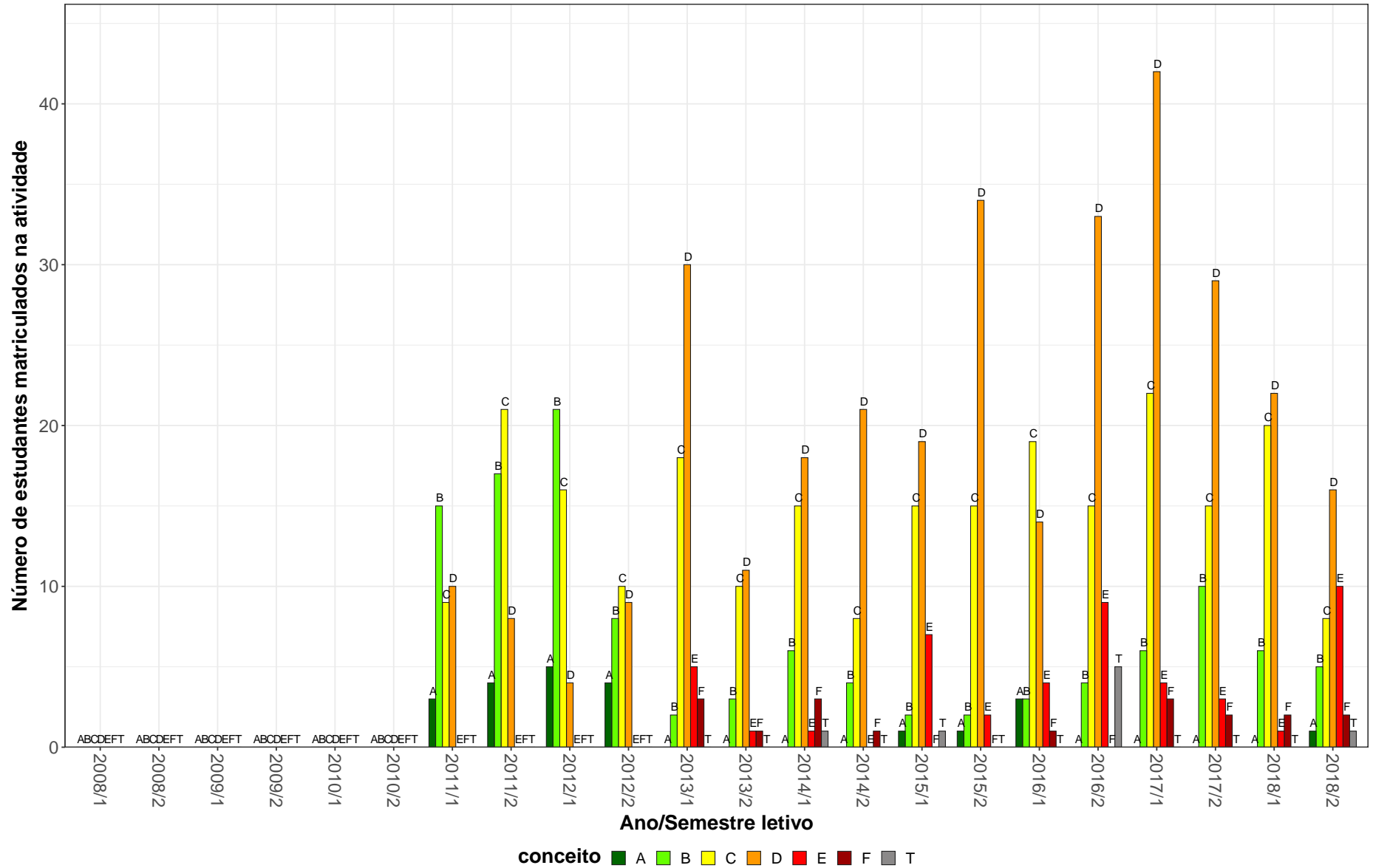

Figura 25: Conceitos obtidos pelos estudantes matriculados no curso de Farmácia Diurno, modalidade Bacharelado, no período de 2008/1 a 2018/2 na atividade PFA601-FITOQUIMICA.

PFA131-FUNDAMENTOS DE CIENCIAS FARMACEUTICAS

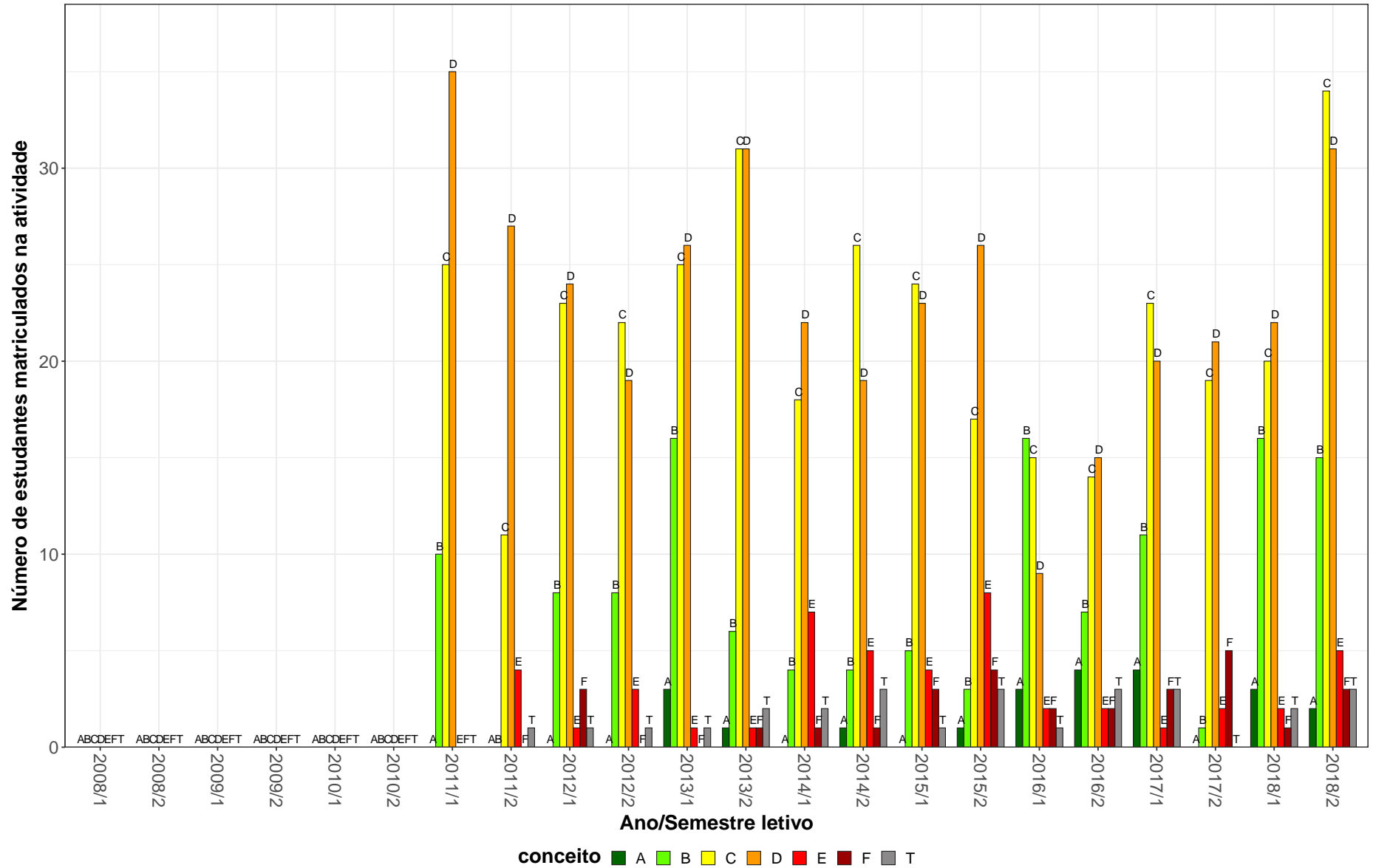

Figura 26: Conceitos obtidos pelos estudantes matriculados no curso de Farmácia Diurno, modalidade Bacharelado, no período de 2008/1 a 2018/2 na atividade PFA131-FUNDAMENTOS DE CIENCIAS FARMACEUTICAS.

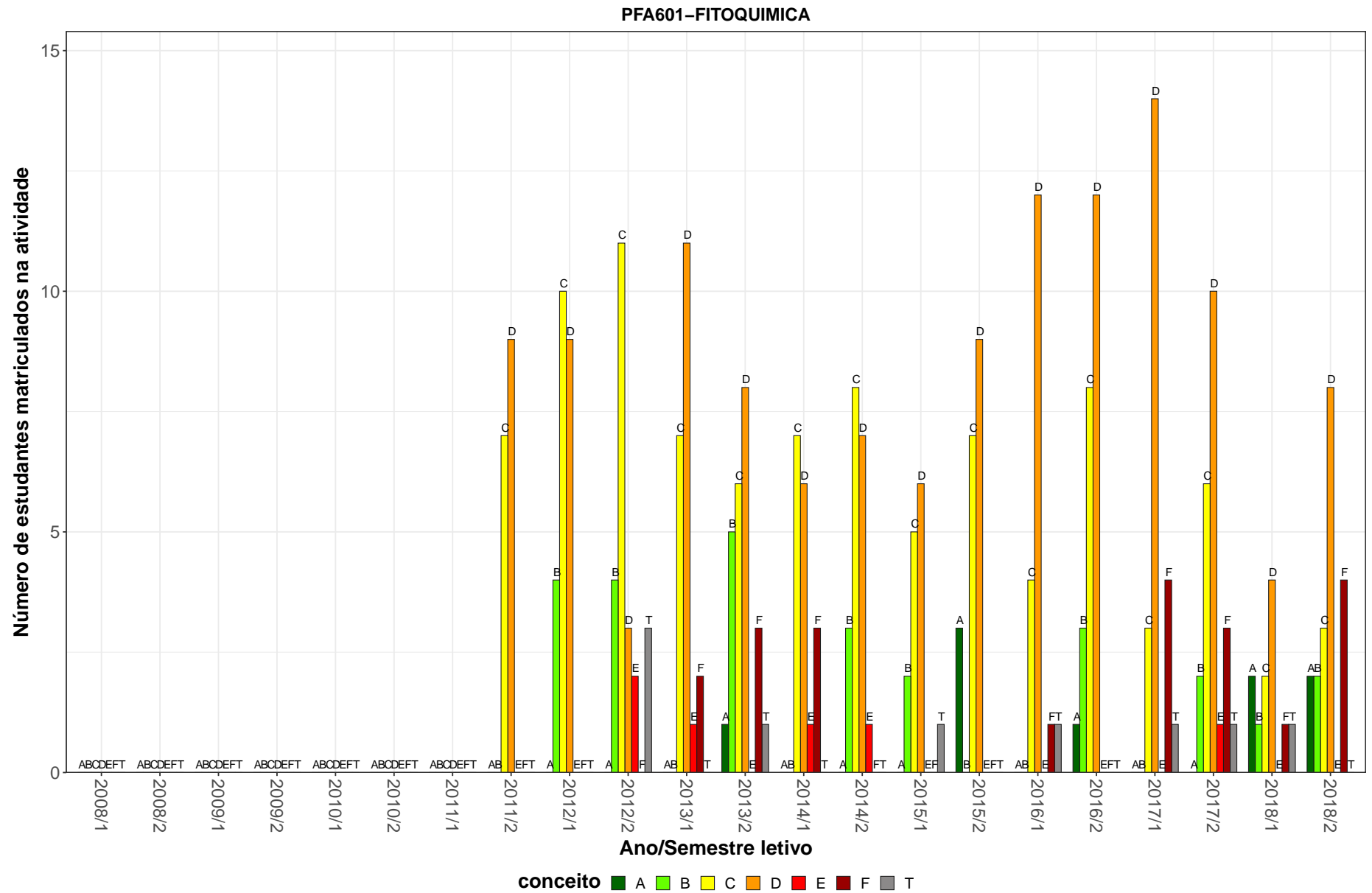
FIS093–FUNDAMENTOS DE FISICA F



Figura 27: Conceitos obtidos pelos estudantes matriculados no curso de Farmácia Diurno, modalidade Bacharelado, no período de 2008/1 a 2018/2 na atividade FIS093-FUNDAMENTOS DE FISICA F.

MAT130-MATEMATICA

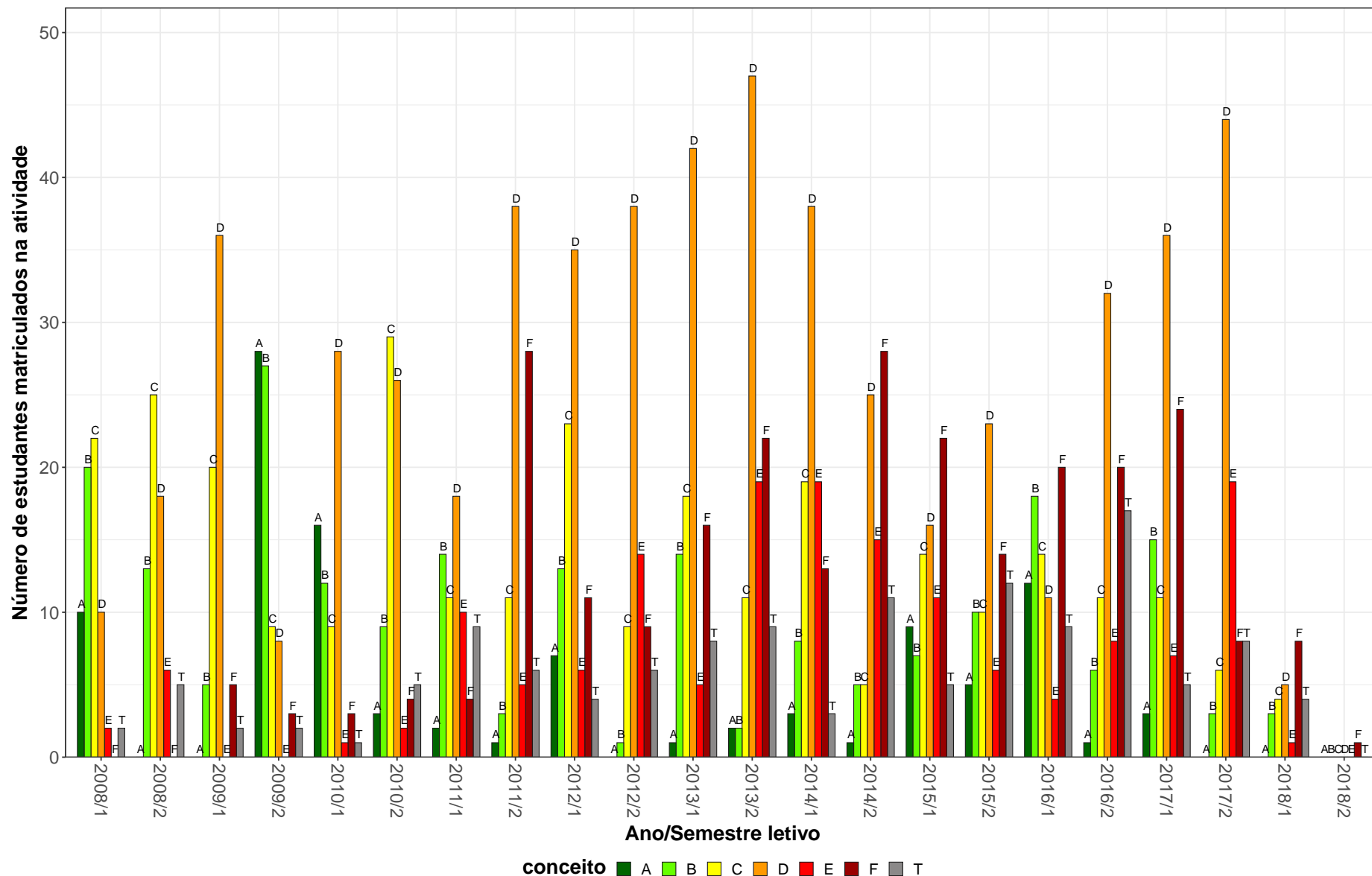

Figura 28: Conceitos obtidos pelos estudantes matriculados no curso de Farmácia Diurno, modalidade Bacharelado, no período de 2008/1 a 2018/2 na atividade MAT130-MATEMATICA.

MIC014-MICROBIOLOGIA BASICA F

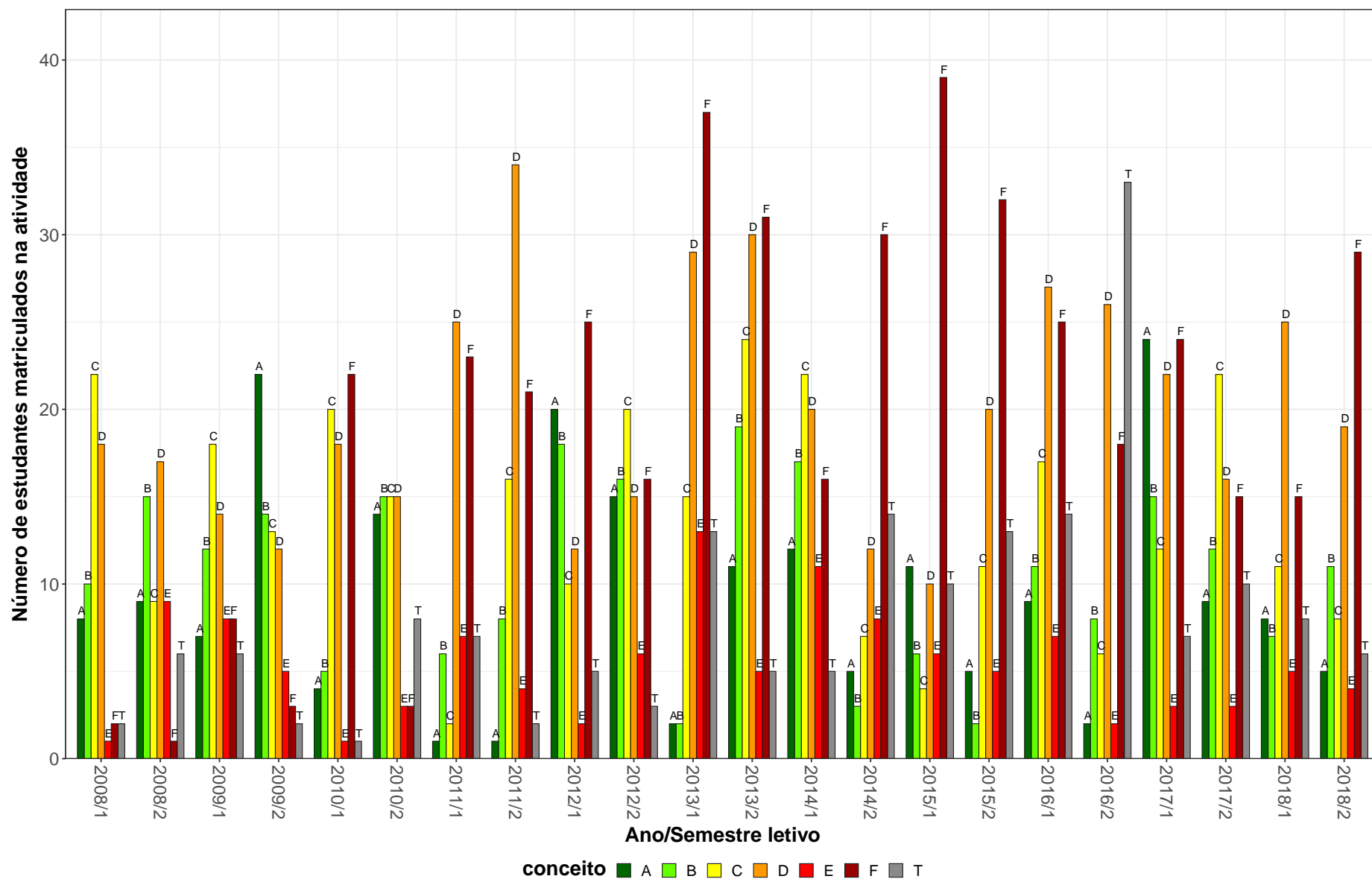

Figura 29: Conceitos obtidos pelos estudantes matriculados no curso de Farmácia Diurno, modalidade Bacharelado, no período de 2008/1 a 2018/2 na atividade MIC014-MICROBIOLOGIA BASICA F.

MIC030–MICROBIOLOGIA BASICA F

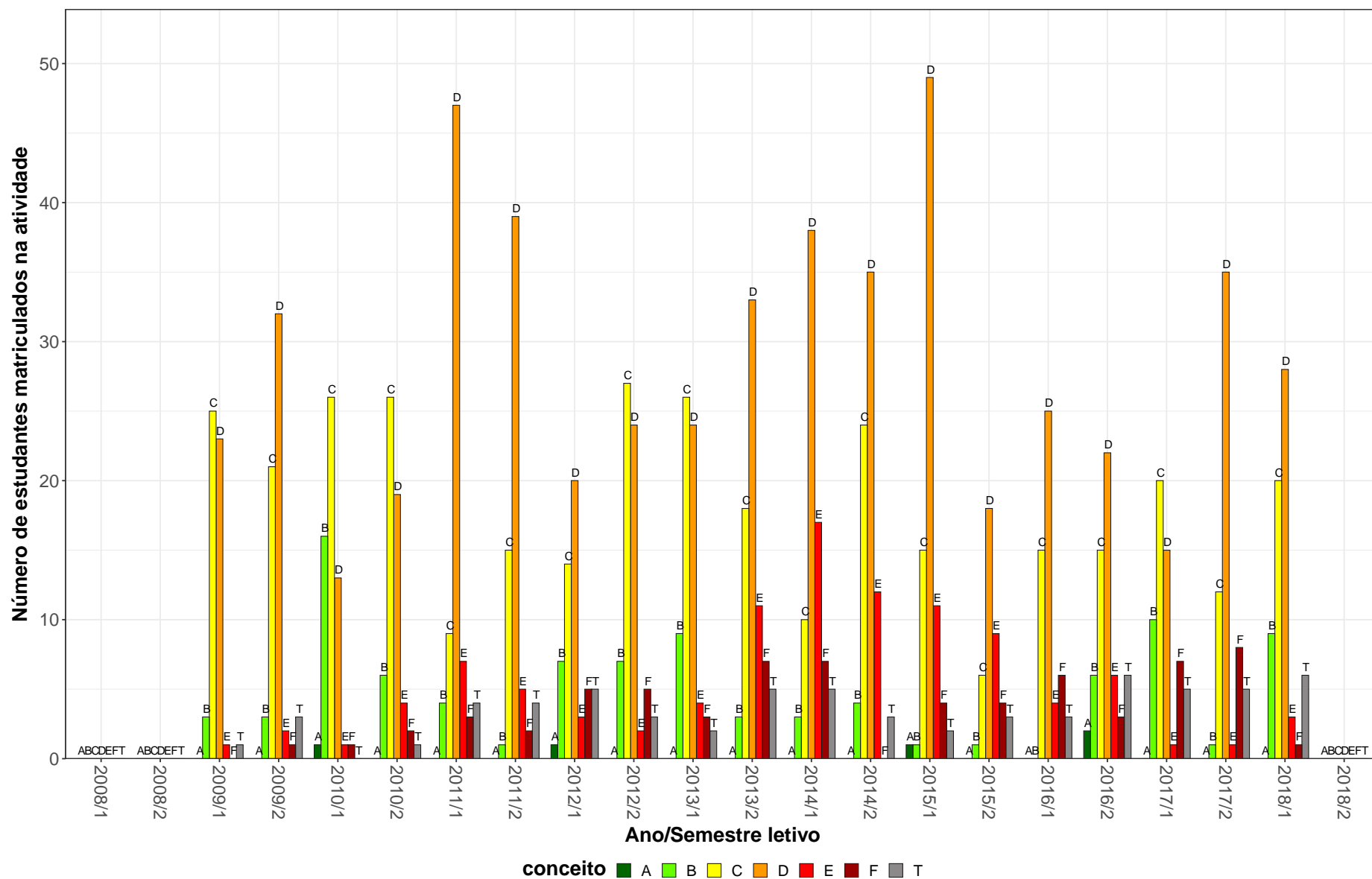

Figura 30: Conceitos obtidos pelos estudantes matriculados no curso de Farmácia Diurno, modalidade Bacharelado, no período de 2008/1 a 2018/2 na atividade MIC030-MICROBIOLOGIA BASICA F.

PAR015-PARASITOLOGIA HUMANA F

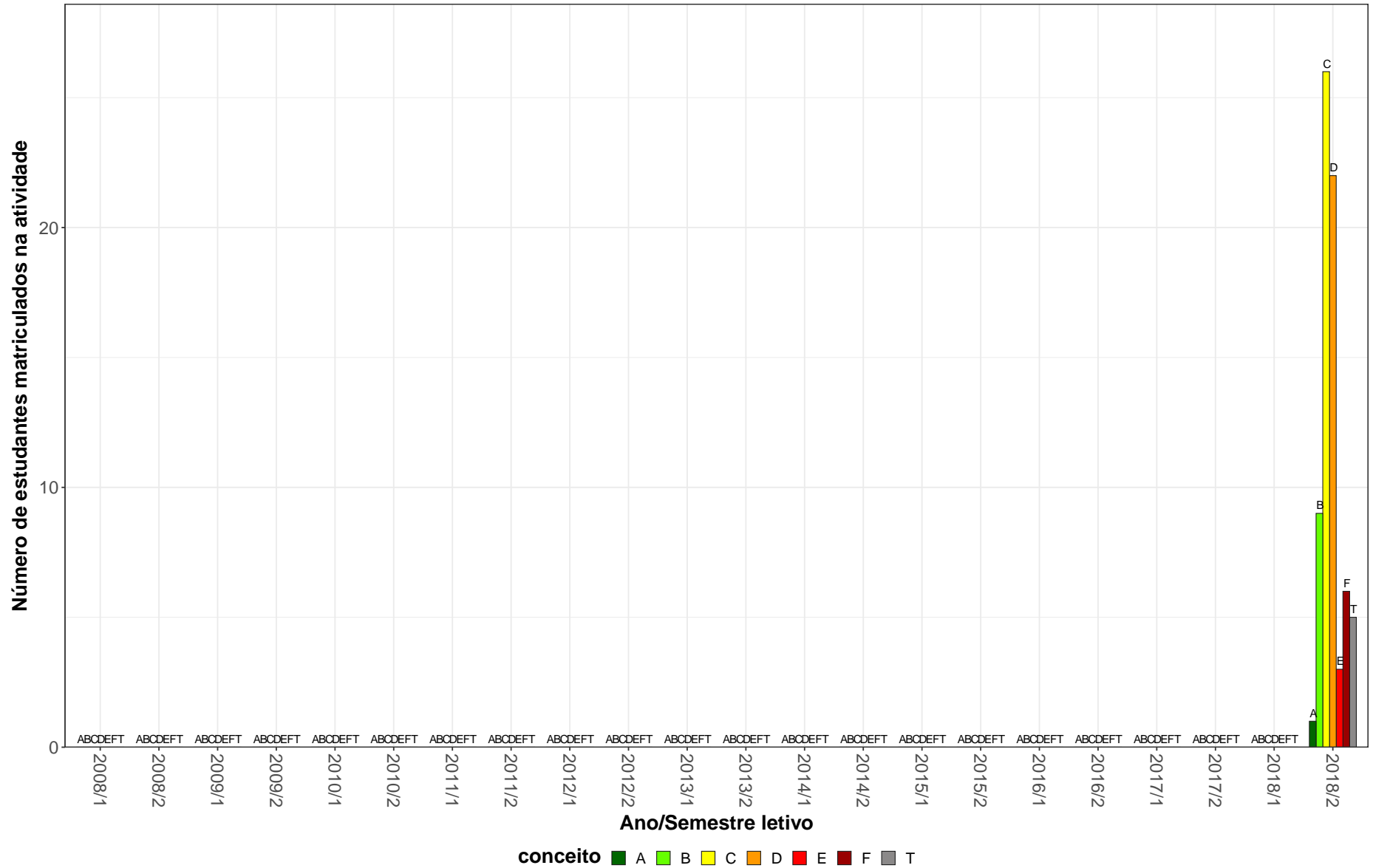

Figura 31: Conceitos obtidos pelos estudantes matriculados no curso de Farmácia Diurno, modalidade Bacharelado, no período de 2008/1 a 2018/2 na atividade PAR015-PARASITOLOGIA HUMANA F.

PAR026-PARASITOLOGIA HUMANA F

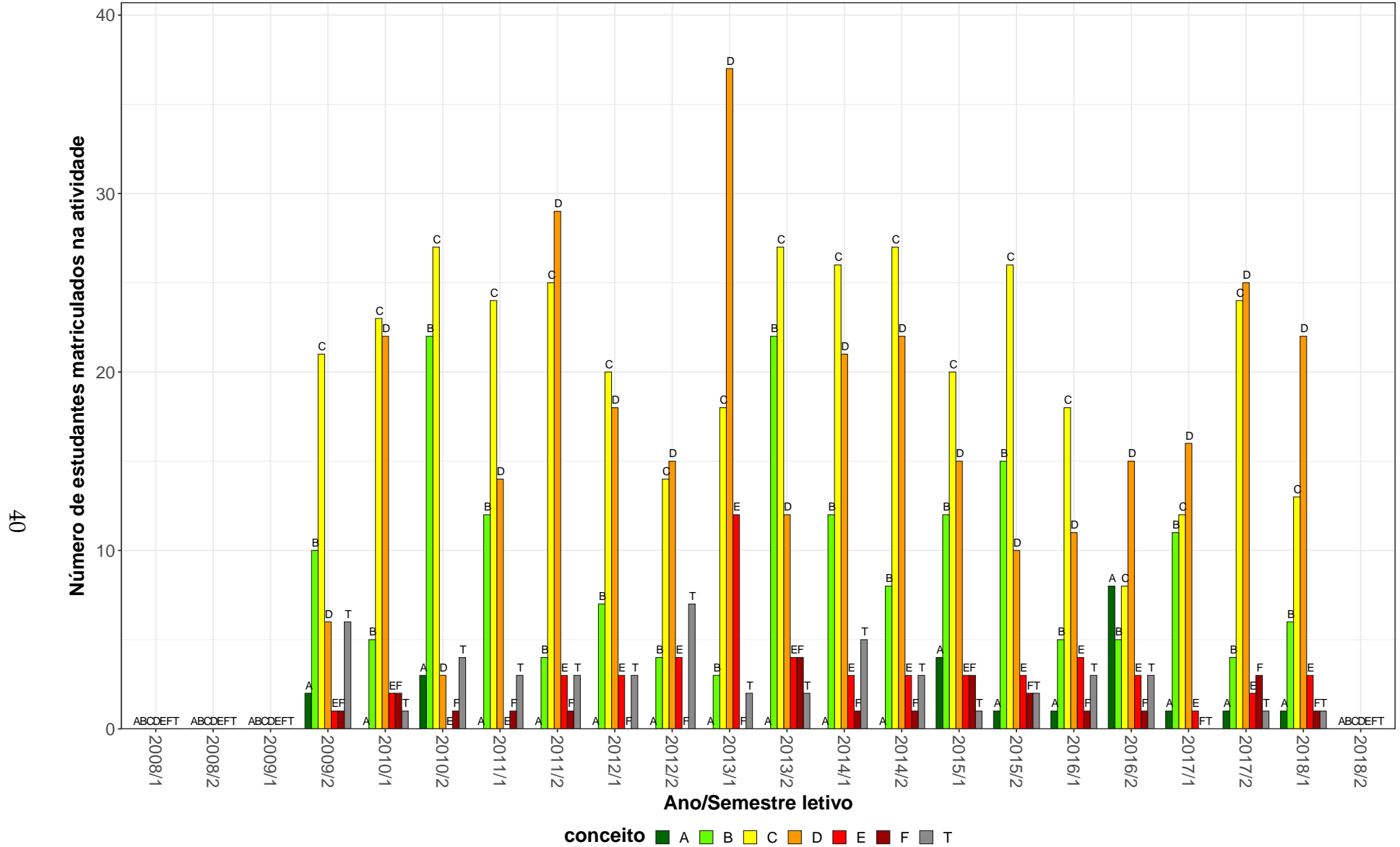

Figura 32: Conceitos obtidos pelos estudantes matriculados no curso de Farmácia Diurno, modalidade Bacharelado, no período de 2008/1 a 2018/2 na atividade PAR026-PARASITOLOGIA HUMANA F.

PAG011-PATOLOGIA GERAL F

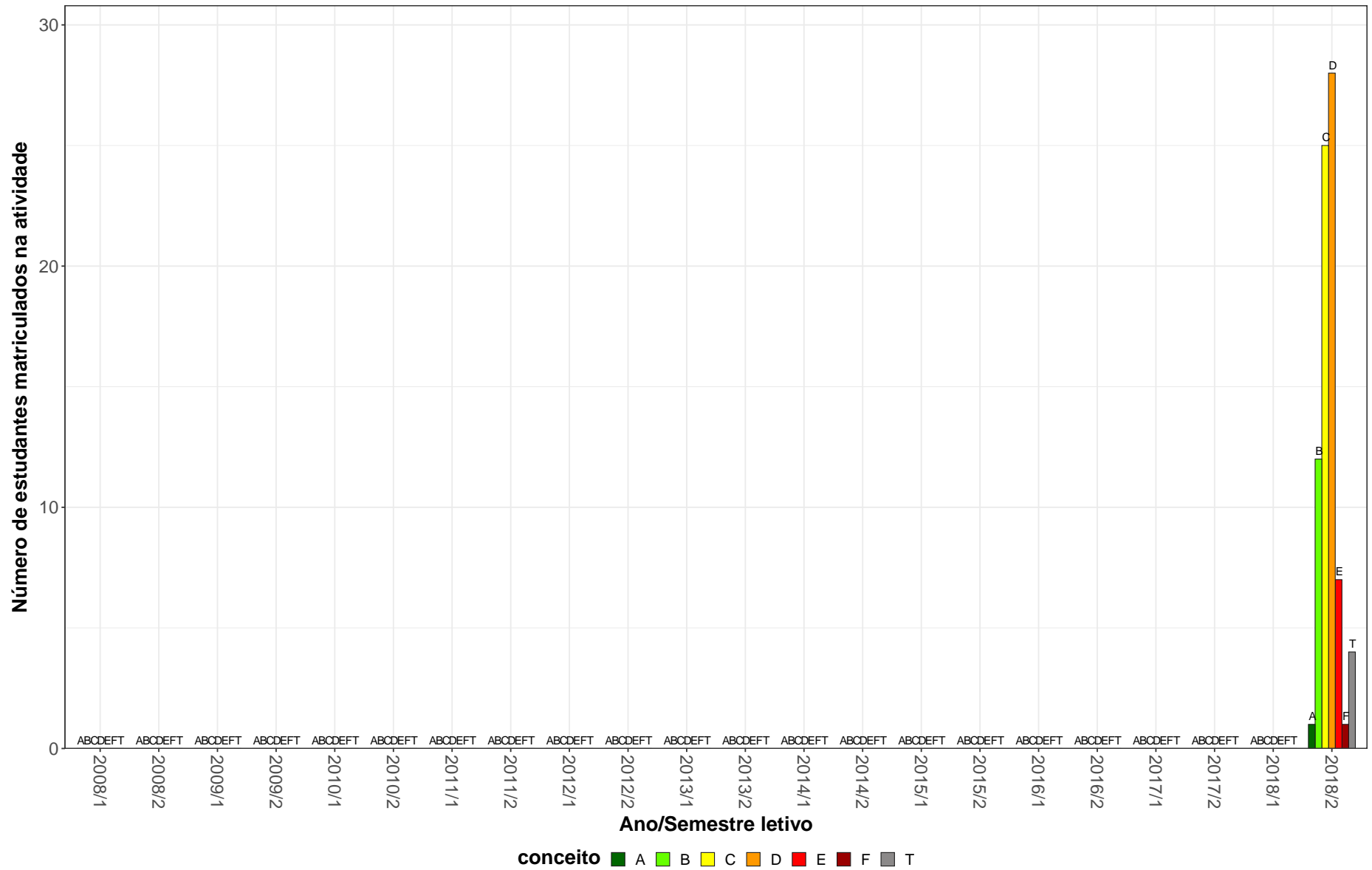

Figura 33: Conceitos obtidos pelos estudantes matriculados no curso de Farmácia Diurno, modalidade Bacharelado, no período de 2008/1 a 2018/2 na atividade PAG011-PATOLOGIA GERAL F.

QUI208–QUIMICA ANALITICA F

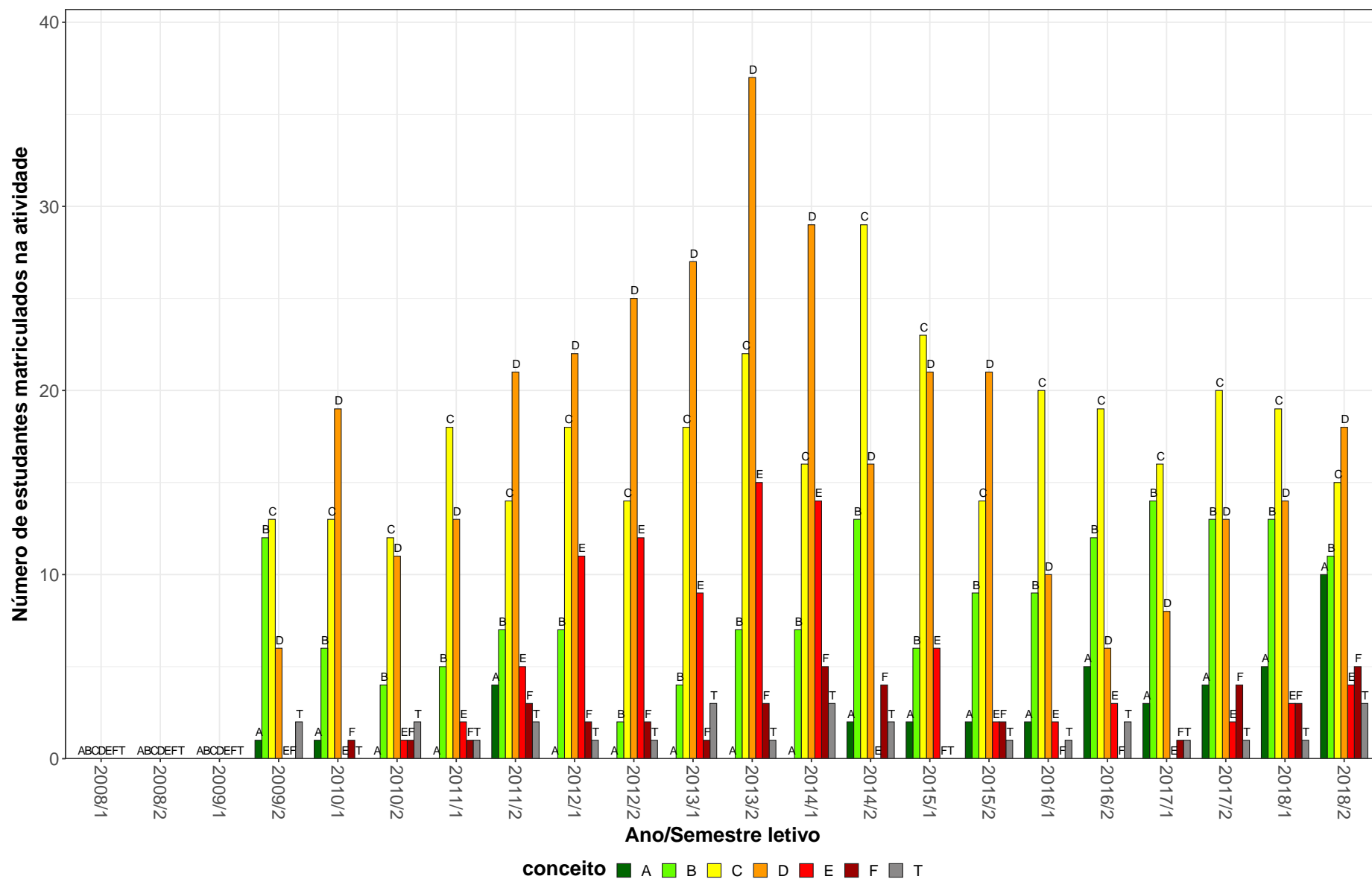

Figura 34: Conceitos obtidos pelos estudantes matriculados no curso de Farmácia Diurno, modalidade Bacharelado, no período de 2008/1 a 2018/2 na atividade QUI208-QUIMICA ANALITICA F.

QUI295–QUIMICA ANALITICA INSTRUMENTAL F

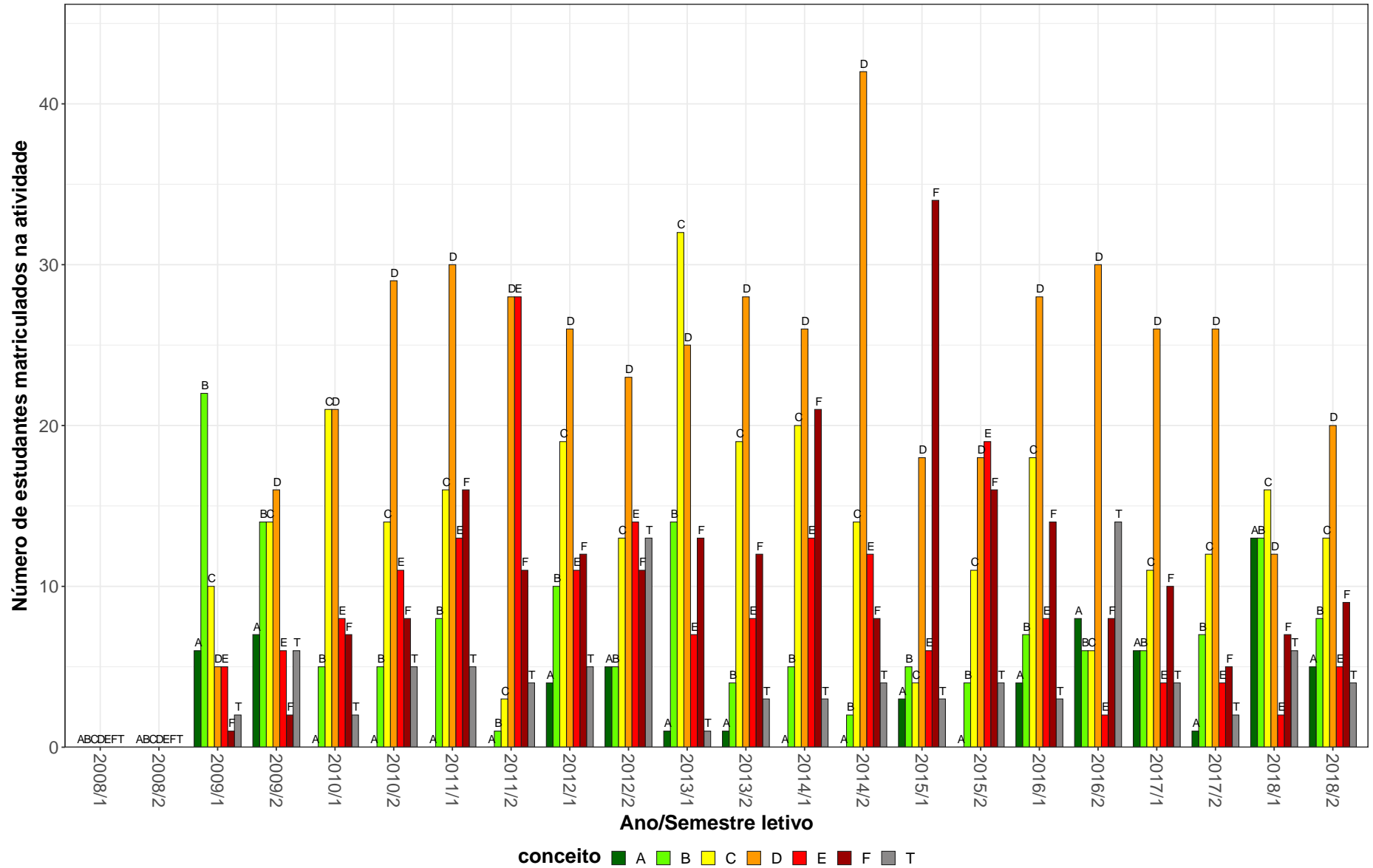

Figura 35: Conceitos obtidos pelos estudantes matriculados no curso de Farmácia Diurno, modalidade Bacharelado, no período de 2008/1 a 2018/2 na atividade QUI295-QUIMICA ANALITICA INSTRUMENTAL F.

QUI624–QUIMICA ANALITICA INSTRUMENTAL F

45

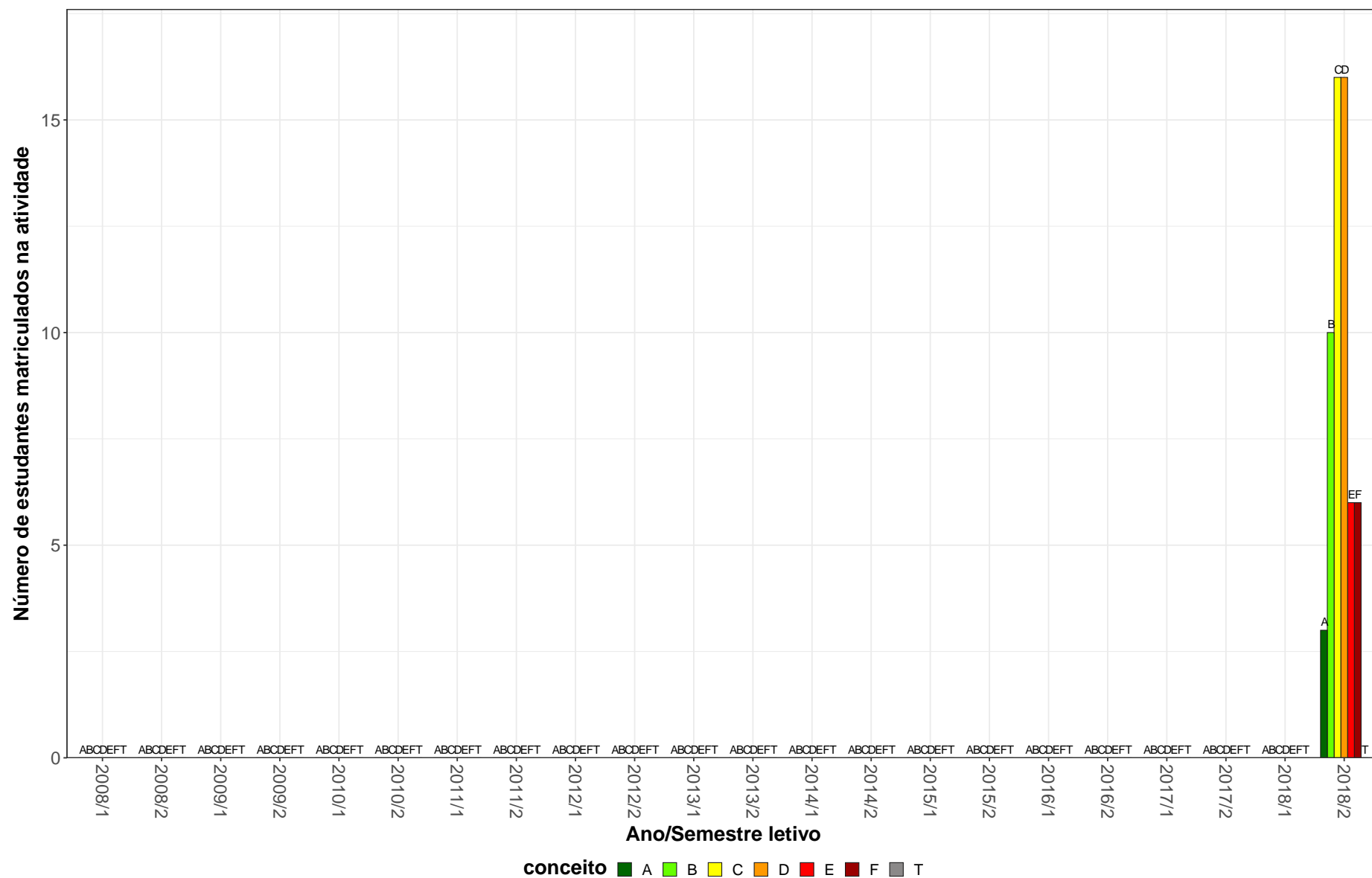

Figura 36: Conceitos obtidos pelos estudantes matriculados no curso de Farmácia Diurno, modalidade Bacharelado, no período de 2008/1 a 2018/2 na atividade QUI624-QUIMICA ANALITICA INSTRUMENTAL F.

PFA026-QUIMICA FARMACEUTICA E MEDICINAL I

46

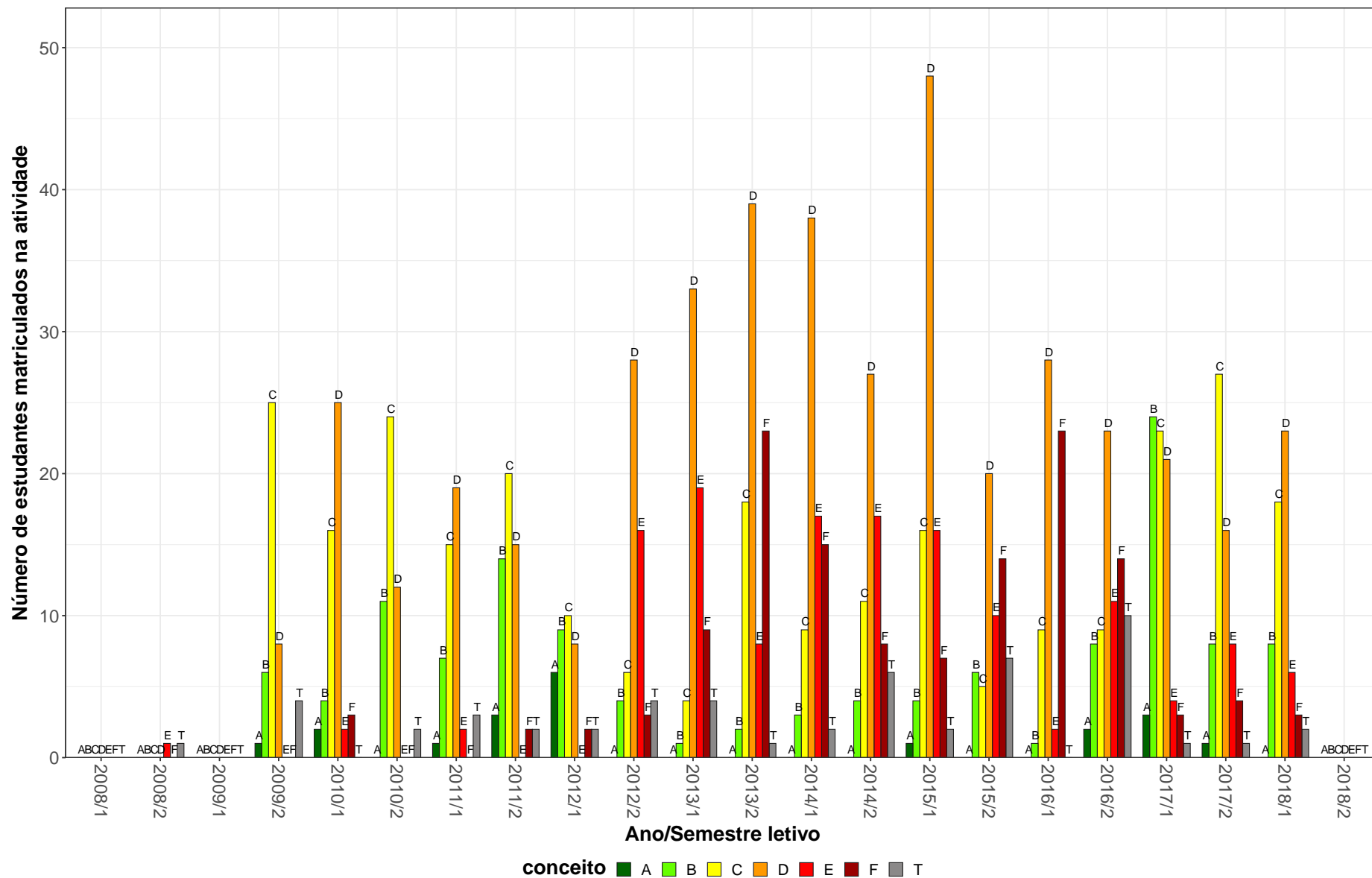

Figura 37: Conceitos obtidos pelos estudantes matriculados no curso de Farmácia Diurno, modalidade Bacharelado, no período de 2008/1 a 2018/2 na atividade PFA026-QUIMICA FARMACEUTICA E MEDICINAL I.

QUI203-QUIMICA GERAL F

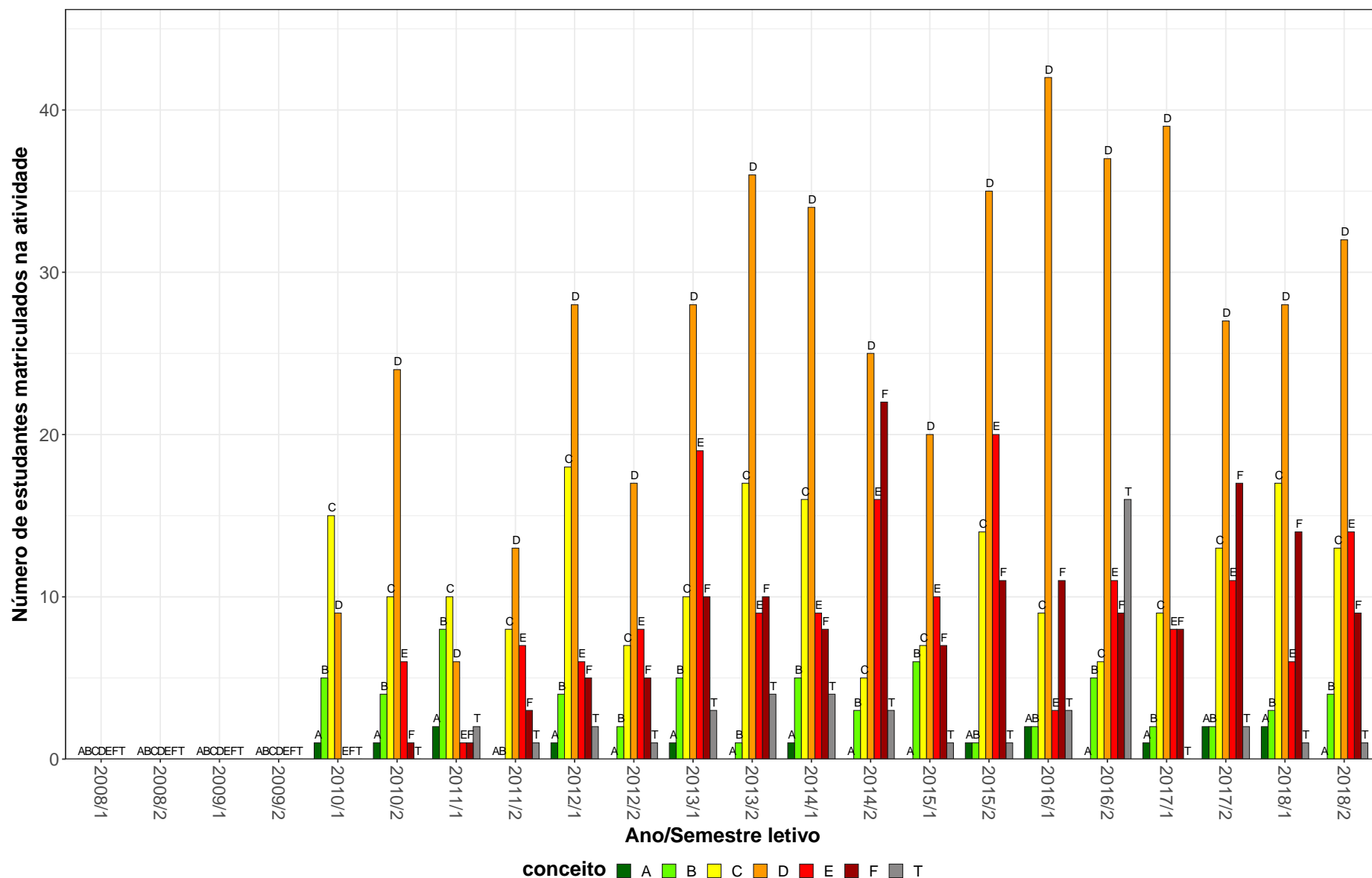

Figura 38: Conceitos obtidos pelos estudantes matriculados no curso de Farmácia Diurno, modalidade Bacharelado, no período de 2008/1 a 2018/2 na atividade QUI203-QUIMICA GERAL F.

QUI205-QUIMICA INORGANICA F

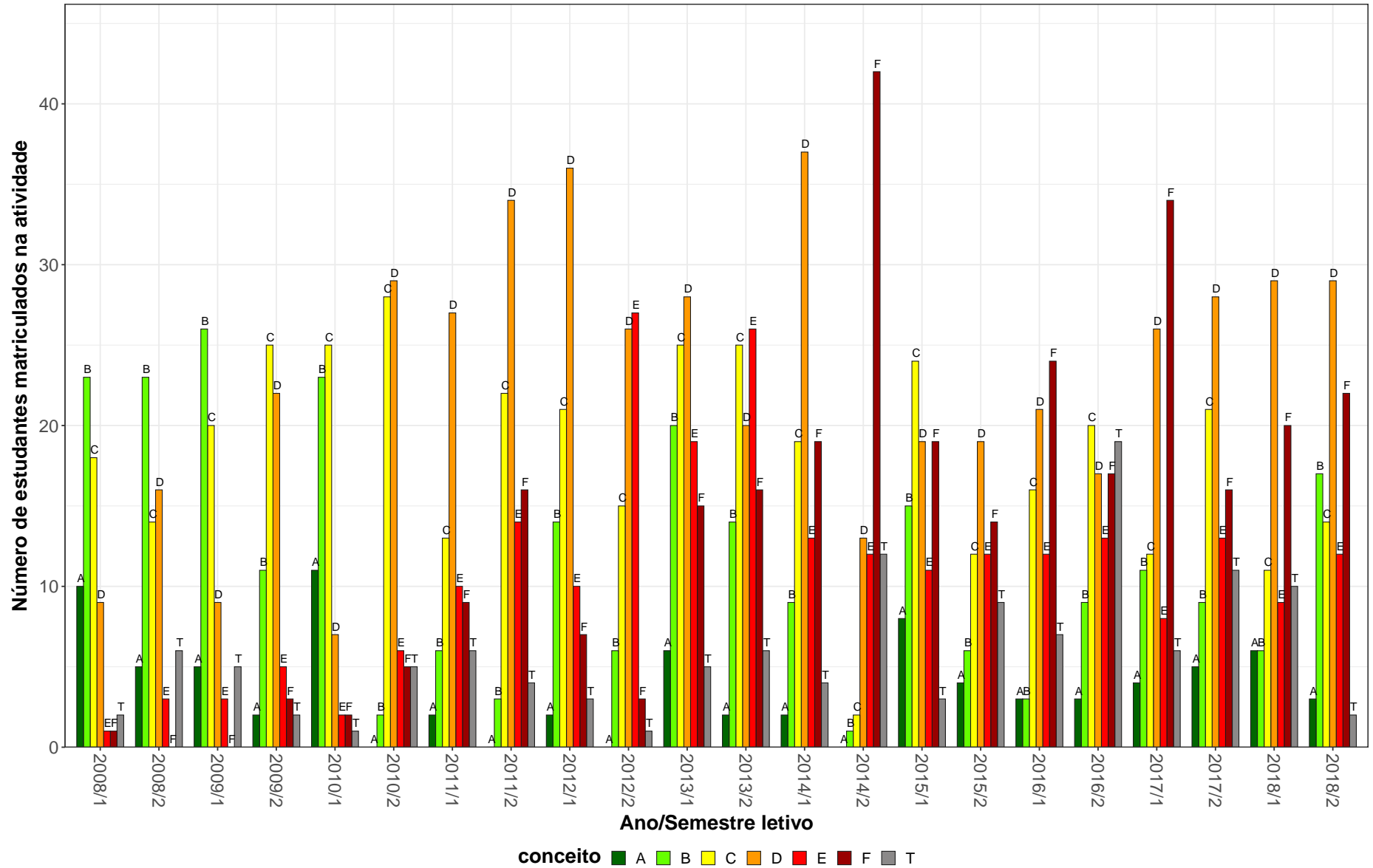

Figura 39: Conceitos obtidos pelos estudantes matriculados no curso de Farmácia Diurno, modalidade Bacharelado, no período de 2008/1 a 2018/2 na atividade QUI205-QUIMICA INORGANICA F.

QUI291–QUIMICA INORGANICA F

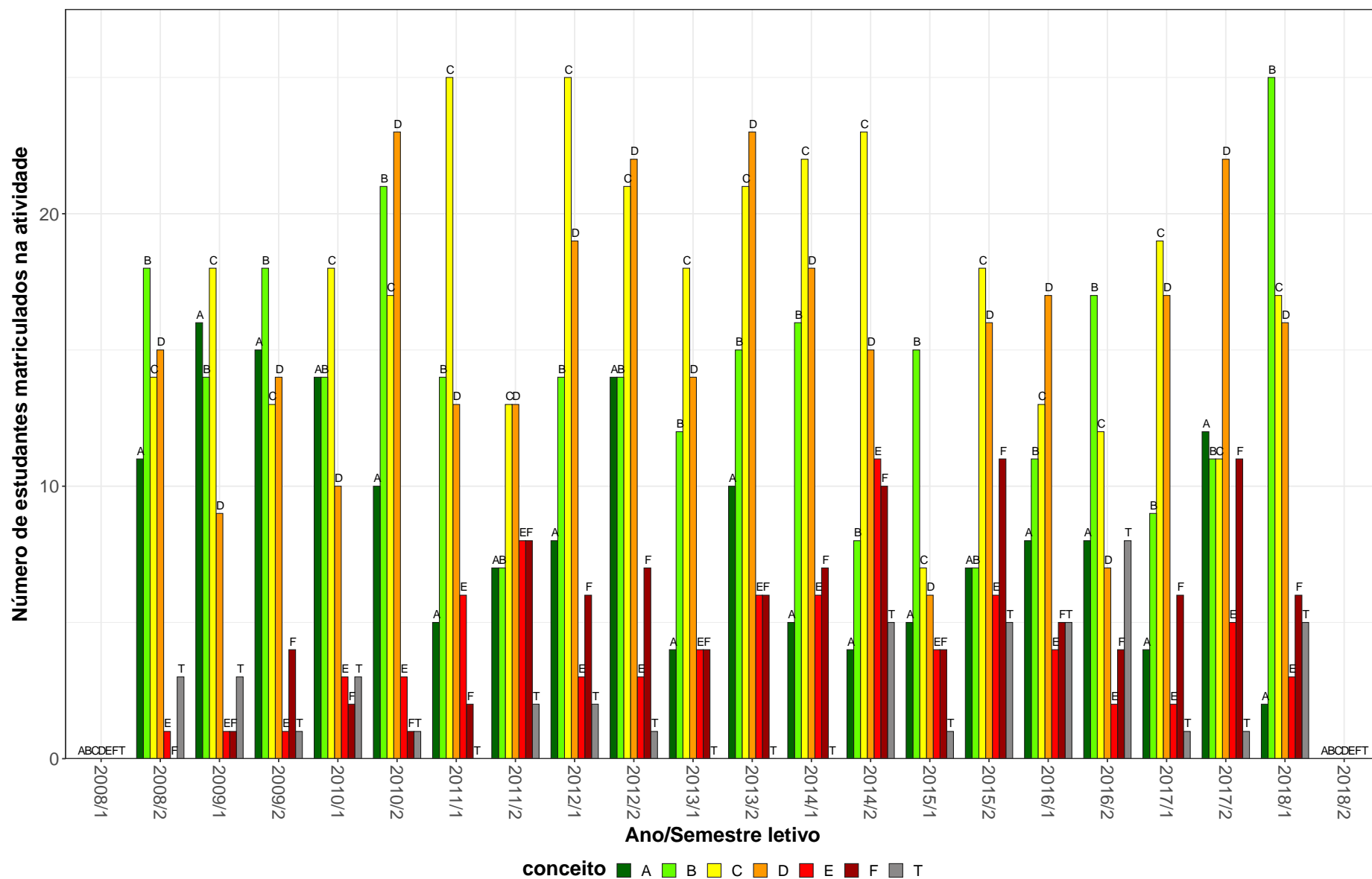

Figura 40: Conceitos obtidos pelos estudantes matriculados no curso de Farmácia Diurno, modalidade Bacharelado, no período de 2008/1 a 2018/2 na atividade QUI291-QUIMICA INORGANICA F.

QUI207-QUIMICA ORGANICA I F

50

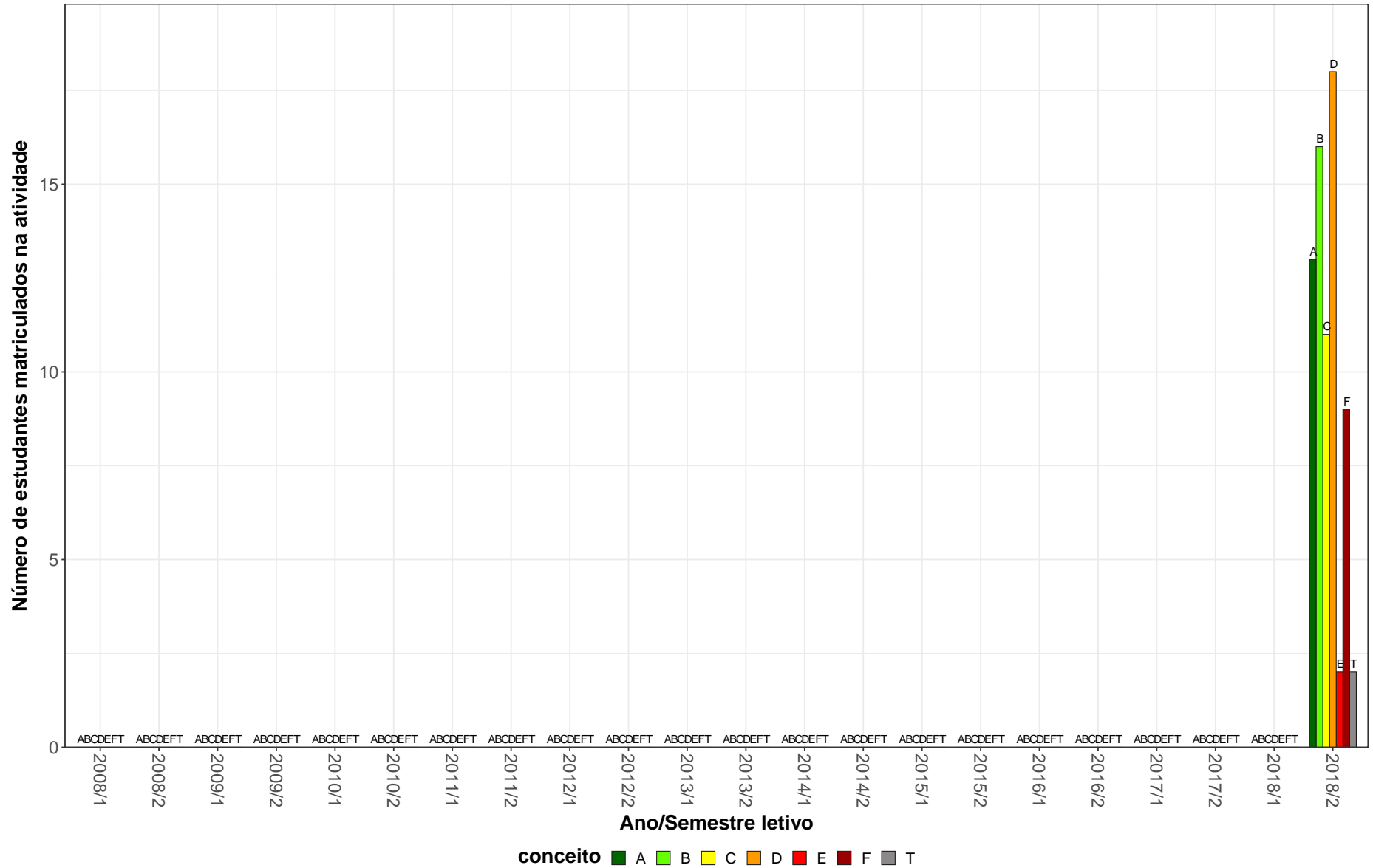

Figura 41: Conceitos obtidos pelos estudantes matriculados no curso de Farmácia Diurno, modalidade Bacharelado, no período de 2008/1 a 2018/2 na atividade QUI207-QUIMICA ORGANICA I F.

QUI209–QUIMICA ORGANICA II F

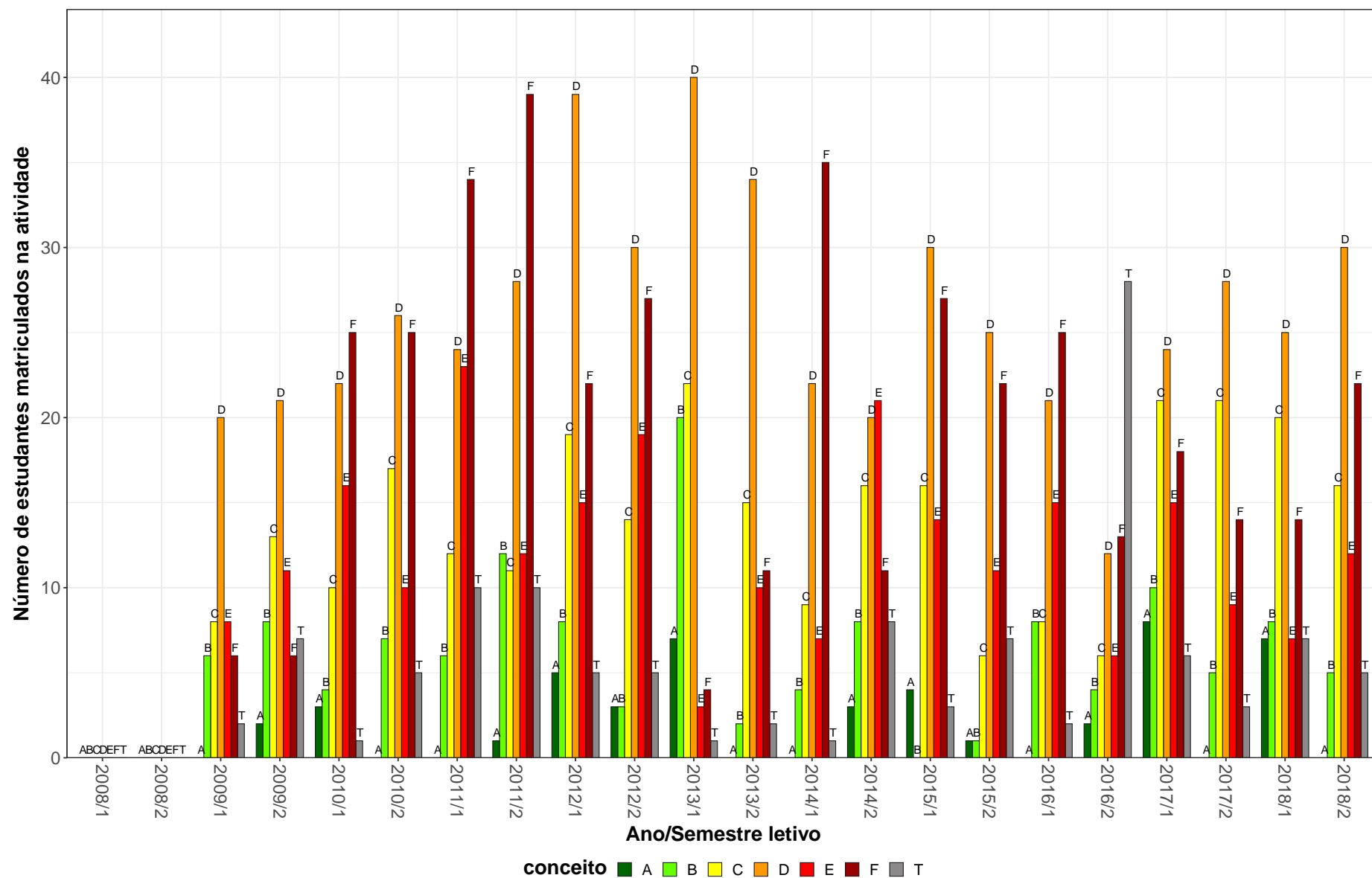

Figura 42: Conceitos obtidos pelos estudantes matriculados no curso de Farmácia Diurno, modalidade Bacharelado, no período de 2008/1 a 2018/2 na atividade QUI209-QUIMICA ORGANICA II F.

QUI294–QUIMICA ORGANICA II F

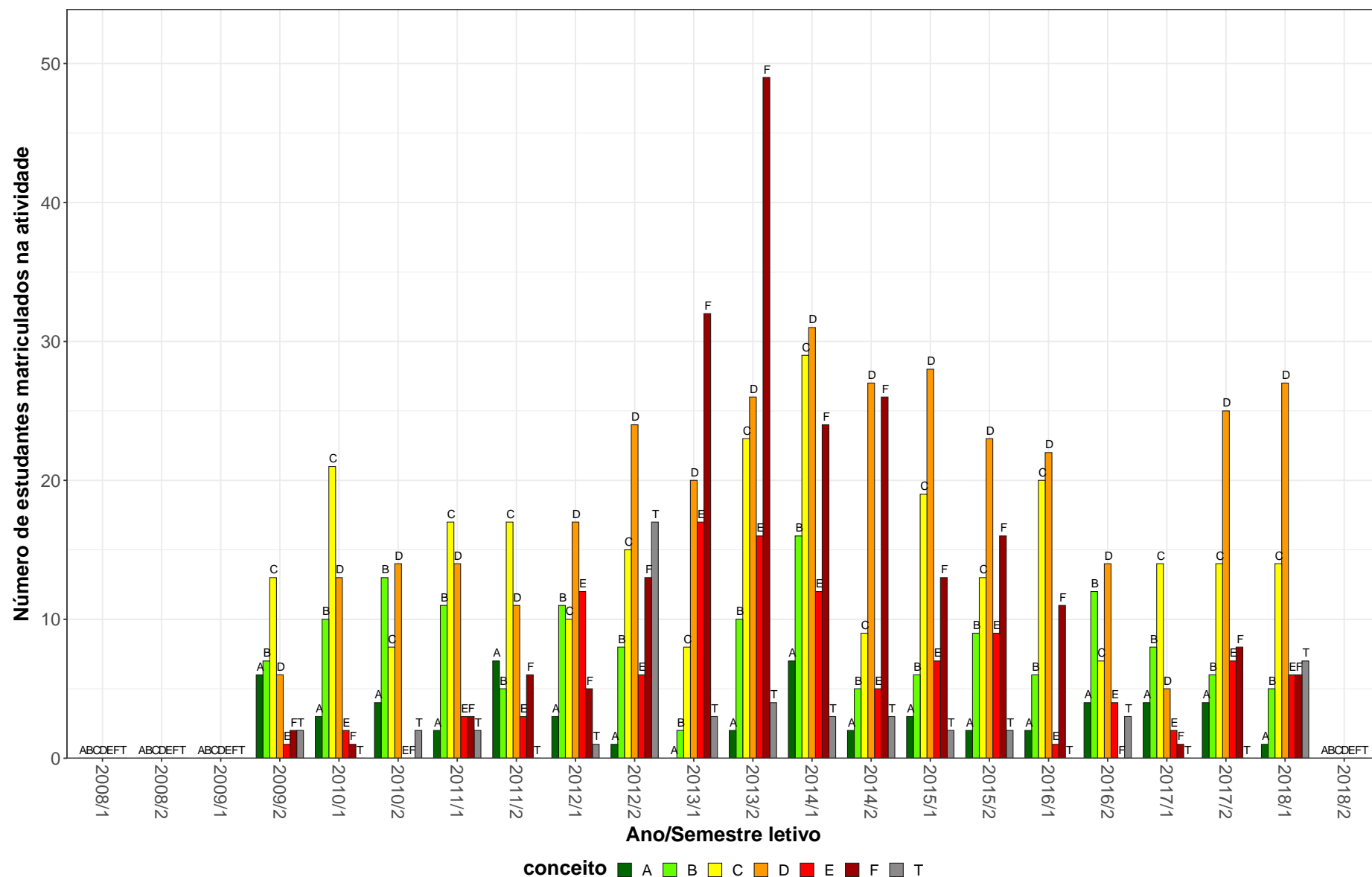

Figura 43: Conceitos obtidos pelos estudantes matriculados no curso de Farmácia Diurno, modalidade Bacharelado, no período de 2008/1 a 2018/2 na atividade QUI294-QUIMICA ORGANICA II F.

PFA615-TECNOLOGIA DE COSMETICOS



Figura 44: Conceitos obtidos pelos estudantes matriculados no curso de Farmácia Diurno, modalidade Bacharelado, no período de 2008/1 a 2018/2 na atividade PFA615-TECNOLOGIA DE COSMETICOS.

ACT007-TOXICOLOGIA GERAL

54

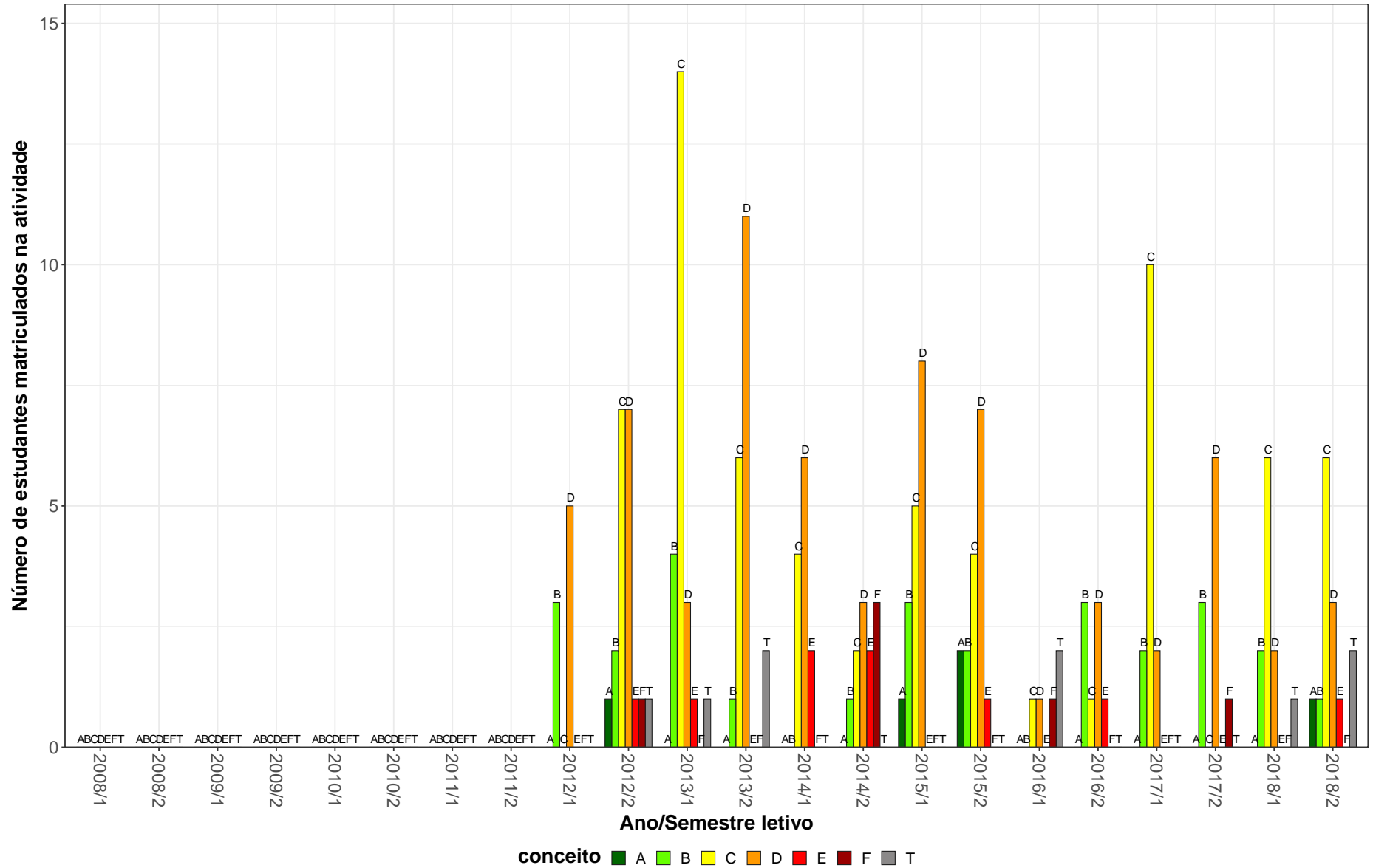

Figura 45: Conceitos obtidos pelos estudantes matriculados no curso de Farmácia Diurno, modalidade Bacharelado, no período de 2008/1 a 2018/2 na atividade ACT007-TOXICOLOGIA GERAL.

Tabela 2: Situação dos estudantes nas principais atividades do curso de Farmácia Diurno, para a modalidade Bacharelado, no período de 2011 a 2018/2

Situação	2011		2012		2013		2014		2015		2016		2017		2018		Total	
	Freq.	%	Freq.	%	Freq.	%	Freq.	%	Freq.	%	Freq.	%	Freq.	%	Freq.	%	Freq.	%
ACT005-ESTUDO CLINICO-LABORATORIAL DAS DOENCAS HUMANAS A																		
Aprovados	71	100%	89	97,8%	79	78,2%	97	83,6%	113	91,9%	116	98,3%	87	94,6%	98	92,5%	750	91,7%
Reprovados (I)	0	0%	0	0%	0	0%	0	0%	0	0%	0	0%	0	0%	2	1,9%	2	0,2%
Reprovados (R)	0	0%	0	0%	14	13,9%	12	10,3%	5	4,1%	0	0%	3	3,3%	6	5,7%	40	4,9%
Trancamentos	0	0%	2	2,2%	8	7,9%	7	6%	5	4,1%	2	1,7%	2	2,2%	0	0%	26	3,2%
Total	71	100%	91	100%	101	100%	116	100%	123	100%	118	100%	92	100%	106	100%	818	100%
ACT006-ESTUDO CLINICO-LABORATORIAL DAS DOENCAS HUMANAS B																		
Aprovados	93	97,9%	90	100%	71	94,7%	87	92,6%	97	94,2%	-	-	-	-	-	-	438	95,8%
Reprovados (I)	0	0%	0	0%	0	0%	0	0%	1	1%	-	-	-	-	-	-	1	0,2%
Reprovados (R)	0	0%	0	0%	0	0%	6	6,4%	2	1,9%	-	-	-	-	-	-	8	1,8%
Trancamentos	2	2,1%	0	0%	4	5,3%	1	1,1%	3	2,9%	-	-	-	-	-	-	10	2,2%
Total	95	100%	90	100%	75	100%	94	100%	103	100%	-	-	-	-	-	-	457	100%
ACT007-TOXICOLOGIA GERAL																		
Aprovados	88	100%	86	93,5%	82	84,5%	71	86,6%	108	76,1%	111	78,2%	101	89,4%	76	87,4%	723	85,8%
Reprovados (I)	0	0%	0	0%	0	0%	0	0%	0	0%	0	0%	0	0%	0	0%	0	0%
Reprovados (R)	0	0%	2	2,2%	11	11,3%	10	12,2%	33	23,2%	21	14,8%	11	9,7%	9	10,3%	97	11,5%
Trancamentos	0	0%	4	4,3%	4	4,1%	1	1,2%	1	0,7%	10	7%	1	0,9%	2	2,3%	23	2,7%
Total	88	100%	92	100%	97	100%	82	100%	142	100%	142	100%	113	100%	87	100%	843	100%
ACT008-RADIOBIOLOGIA																		
Aprovados	40	97,6%	97	96%	95	96,9%	63	96,9%	95	94,1%	-	-	-	-	-	-	390	96,1%
Reprovados (I)	0	0%	2	2%	1	1%	0	0%	1	1%	-	-	-	-	-	-	4	1%
Reprovados (R)	0	0%	1	1%	2	2%	2	3,1%	4	4%	-	-	-	-	-	-	9	2,2%
Trancamentos	1	2,4%	1	1%	0	0%	0	0%	1	1%	-	-	-	-	-	-	3	0,7%
Total	41	100%	101	100%	98	100%	65	100%	101	100%	-	-	-	-	-	-	406	100%
ACT009-GESTAO E GARANTIA DA QUALIDADE EM ASSISTENCIA FARMACEUTICA																		
Aprovados	28	96,6%	46	95,8%	-	-	-	-	-	-	-	-	-	-	-	-	74	96,1%
Reprovados (I)	0	0%	1	2,1%	-	-	-	-	-	-	-	-	-	-	-	-	1	1,3%
Reprovados (R)	0	0%	0	0%	-	-	-	-	-	-	-	-	-	-	-	-	0	0%
Trancamentos	1	3,4%	1	2,1%	-	-	-	-	-	-	-	-	-	-	-	-	2	2,6%
Total	29	100%	48	100%	-	-	-	-	-	-	-	-	-	-	-	-	77	100%

* Foram destacadas na cor cinza as células nas quais o percentual de aprovados foi menor do que 50% e o número de estudantes matriculados foi maior ou igual a 30.

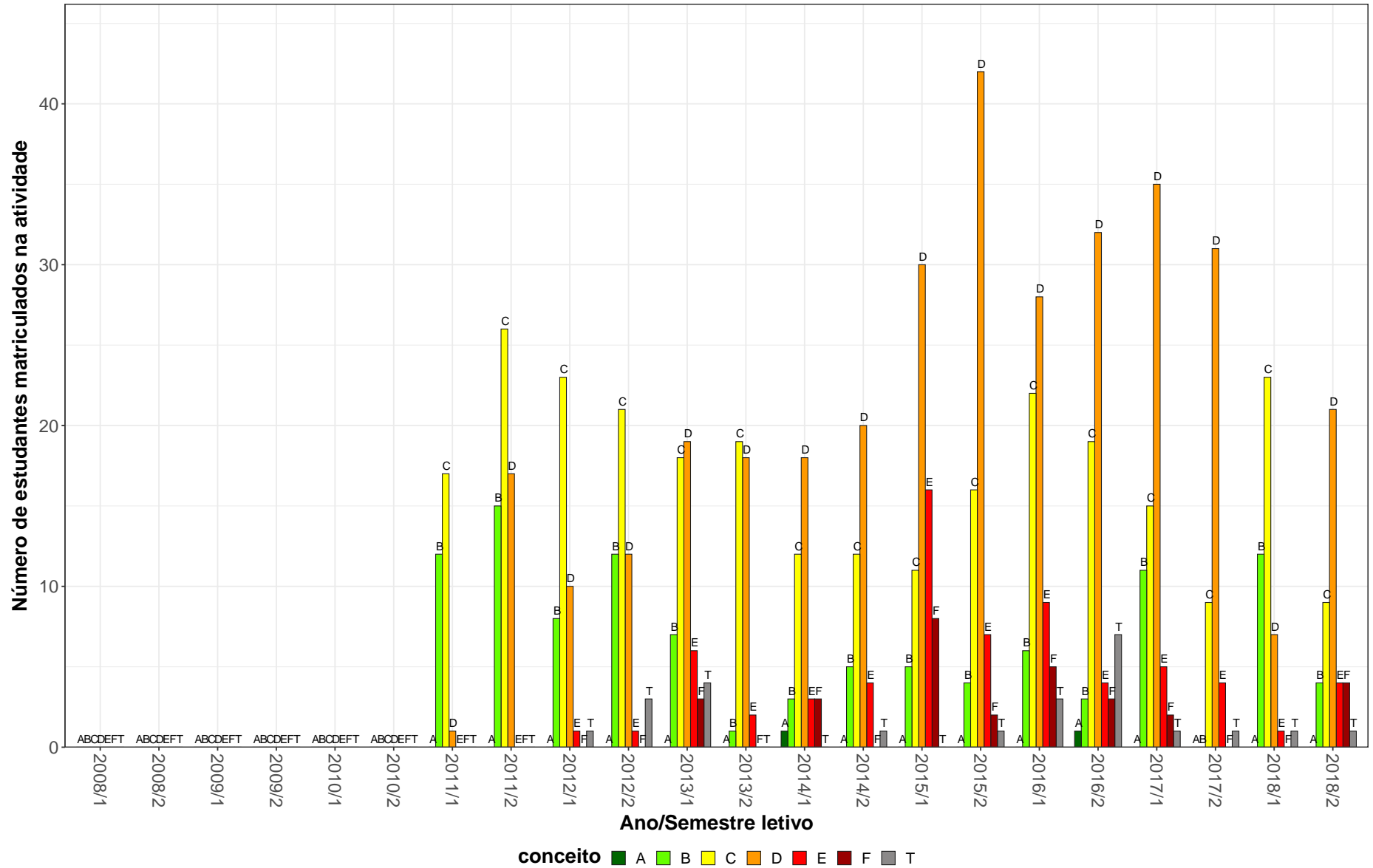
Tabela 2: Situação dos estudantes nas principais atividades do curso de Farmácia Diurno, para a modalidade Bacharelado, no período de 2011 a 2018/2 (Continuação)

Situação	2011		2012		2013		2014		2015		2016		2017		2018		Total	
	Freq.	%	Freq.	%	Freq.	%	Freq.	%	Freq.	%	Freq.	%	Freq.	%	Freq.	%	Freq.	%
ACT010-BACTERIOLOGIA CLINICA																		
Aprovados	9	100%	18	90%	16	100%	16	100%	23	100%	-	-	-	-	-	-	82	97,6%
Reprovados (I)	0	0%	0	0%	0	0%	0	0%	0	0%	-	-	-	-	-	-	0	0%
Reprovados (R)	0	0%	0	0%	0	0%	0	0%	0	0%	-	-	-	-	-	-	0	0%
Trancamentos	0	0%	2	10%	0	0%	0	0%	0	0%	-	-	-	-	-	-	2	2,4%
Total	9	100%	20	100%	16	100%	16	100%	23	100%	-	-	-	-	-	-	84	100%
ACT011-BIOQUIMICA CLINICA																		
Aprovados	9	90%	15	83,3%	18	90%	19	100%	20	95,2%	-	-	-	-	-	-	81	92%
Reprovados (I)	0	0%	1	5,6%	2	10%	0	0%	0	0%	-	-	-	-	-	-	3	3,4%
Reprovados (R)	0	0%	0	0%	0	0%	0	0%	1	4,8%	-	-	-	-	-	-	1	1,1%
Trancamentos	1	10%	2	11,1%	0	0%	0	0%	0	0%	-	-	-	-	-	-	3	3,4%
Total	10	100%	18	100%	20	100%	19	100%	21	100%	-	-	-	-	-	-	88	100%
ACT012-PARASITOLOGIA CLINICA																		
Aprovados	-	-	21	87,5%	17	94,4%	13	100%	18	100%	23	95,8%	8	80%	5	100%	105	93,8%
Reprovados (I)	-	-	0	0%	0	0%	0	0%	0	0%	0	0%	1	10%	0	0%	1	0,9%
Reprovados (R)	-	-	0	0%	0	0%	0	0%	0	0%	1	4,2%	0	0%	0	0%	1	0,9%
Trancamentos	-	-	3	12,5%	1	5,6%	0	0%	0	0%	0	0%	1	10%	0	0%	5	4,5%
Total	-	-	24	100%	18	100%	13	100%	18	100%	24	100%	10	100%	5	100%	112	100%
ACT017-BIOLOGIA MOLECULAR APLICADA																		
Aprovados	24	85,7%	3	100%	3	42,9%	9	90%	1	25%	0	0%	2	100%	1	100%	43	76,8%
Reprovados (I)	0	0%	0	0%	0	0%	0	0%	0	0%	0	0%	0	0%	0	0%	0	0%
Reprovados (R)	1	3,6%	0	0%	1	14,3%	0	0%	2	50%	0	0%	0	0%	0	0%	4	7,1%
Trancamentos	3	10,7%	0	0%	3	42,9%	1	10%	1	25%	1	100%	0	0%	0	0%	9	16,1%
Total	28	100%	3	100%	7	100%	10	100%	4	100%	1	100%	2	100%	1	100%	56	100%
ACT020-MONITORIZACAO TERAPEUTICA																		
Aprovados	-	-	9	81,8%	8	100%	9	90%	17	94,4%	15	88,2%	-	-	2	100%	60	90,9%
Reprovados (I)	-	-	0	0%	0	0%	0	0%	0	0%	1	5,9%	-	-	0	0%	1	1,5%
Reprovados (R)	-	-	0	0%	0	0%	0	0%	0	0%	0	0%	-	-	0	0%	0	0%
Trancamentos	-	-	2	18,2%	0	0%	1	10%	1	5,6%	1	5,9%	-	-	0	0%	5	7,6%
Total	-	-	11	100%	8	100%	10	100%	18	100%	17	100%	-	-	2	100%	66	100%

* Foram destacadas na cor cinza as células nas quais o percentual de aprovados foi menor do que 50% e o número de estudantes matriculados foi maior ou igual a 30.

Tabela 2: Situação dos estudantes nas principais atividades do curso de Farmácia Diurno, para a modalidade Bacharelado, no período de 2011 a 2018/2 (Continuação)

Situação	2011		2012		2013		2014		2015		2016		2017		2018		Total	
	Freq.	%	Freq.	%	Freq.	%	Freq.	%	Freq.	%	Freq.	%	Freq.	%	Freq.	%	Freq.	%
ACT023-TOPICOS EM ANALISES CLINICAS E TOXICOLOGICAS B																		
Aprovados	-	-	-	-	-	-	-	-	35	92,1%	26	72,2%	5	100%	14	77,8%	80	82,5%
Reprovados (I)	-	-	-	-	-	-	-	-	3	7,9%	5	13,9%	0	0%	1	5,6%	9	9,3%
Reprovados (R)	-	-	-	-	-	-	-	-	0	0%	0	0%	0	0%	0	0%	0	0%
Trancamentos	-	-	-	-	-	-	-	-	0	0%	5	13,9%	0	0%	3	16,7%	8	8,2%
Total	-	-	-	-	-	-	-	-	38	100%	36	100%	5	100%	18	100%	97	100%
ACT051-HEMATOLOGIA LABORATORIAL																		
Aprovados	-	-	22	100%	17	94,4%	14	100%	17	100%	-	-	-	-	-	-	70	98,6%
Reprovados (I)	-	-	0	0%	1	5,6%	0	0%	0	0%	-	-	-	-	-	-	1	1,4%
Reprovados (R)	-	-	0	0%	0	0%	0	0%	0	0%	-	-	-	-	-	-	0	0%
Trancamentos	-	-	0	0%	0	0%	0	0%	0	0%	-	-	-	-	-	-	0	0%
Total	-	-	22	100%	18	100%	14	100%	17	100%	-	-	-	-	-	-	71	100%
ACT060-RADIOFARMACIA																		
Aprovados	-	-	-	-	-	-	-	-	-	-	114	98,3%	92	87,6%	100	92,6%	306	93%
Reprovados (I)	-	-	-	-	-	-	-	-	-	-	0	0%	0	0%	0	0%	0	0%
Reprovados (R)	-	-	-	-	-	-	-	-	-	-	1	0,9%	12	11,4%	5	4,6%	18	5,5%
Trancamentos	-	-	-	-	-	-	-	-	-	-	1	0,9%	1	1%	3	2,8%	5	1,5%
Total	-	-	-	-	-	-	-	-	-	-	116	100%	105	100%	108	100%	329	100%
ALM004-BIOQUIMICA DE ALIMENTOS																		
Aprovados	8	100%	9	100%	19	95%	11	91,7%	16	100%	12	92,3%	15	93,8%	5	62,5%	95	93,1%
Reprovados (I)	0	0%	0	0%	0	0%	0	0%	0	0%	0	0%	0	0%	2	25%	2	2%
Reprovados (R)	0	0%	0	0%	0	0%	0	0%	0	0%	0	0%	0	0%	0	0%	0	0%
Trancamentos	0	0%	0	0%	1	5%	1	8,3%	0	0%	1	7,7%	1	6,2%	1	12,5%	5	4,9%
Total	8	100%	9	100%	20	100%	12	100%	16	100%	13	100%	16	100%	8	100%	102	100%
ALM007-MICROBIOLOGIA DE ALIMENTOS																		
Aprovados	-	-	7	77,8%	10	100%	17	100%	25	100%	12	85,7%	8	88,9%	11	78,6%	90	91,8%
Reprovados (I)	-	-	1	11,1%	0	0%	0	0%	0	0%	0	0%	0	0%	1	7,1%	2	2%
Reprovados (R)	-	-	0	0%	0	0%	0	0%	0	0%	1	7,1%	0	0%	0	0%	1	1%
Trancamentos	-	-	1	11,1%	0	0%	0	0%	0	0%	1	7,1%	1	11,1%	2	14,3%	5	5,1%
Total	-	-	9	100%	10	100%	17	100%	25	100%	14	100%	9	100%	14	100%	98	100%

* Foram destacadas na cor cinza as células nas quais o percentual de aprovados foi menor do que 50% e o número de estudantes matriculados foi maior ou igual a 30.

Tabela 2: Situação dos estudantes nas principais atividades do curso de Farmácia Diurno, para a modalidade Bacharelado, no período de 2011 a 2018/2 (Continuação)

Situação	2011		2012		2013		2014		2015		2016		2017		2018		Total	
	Freq.	%	Freq.	%	Freq.	%	Freq.	%	Freq.	%	Freq.	%	Freq.	%	Freq.	%	Freq.	%
ALM027-BROMATOLOGIA																		
Aprovados	75	93,8%	85	92,4%	83	95,4%	96	95%	109	98,2%	77	98,7%	94	96,9%	116	97,5%	735	96,1%
Reprovados (I)	2	2,5%	2	2,2%	0	0%	3	3%	1	0,9%	0	0%	0	0%	1	0,8%	9	1,2%
Reprovados (R)	0	0%	0	0%	0	0%	1	1%	0	0%	0	0%	1	1%	0	0%	2	0,3%
Trancamentos	3	3,8%	5	5,4%	4	4,6%	1	1%	1	0,9%	1	1,3%	2	2,1%	2	1,7%	19	2,5%
Total	80	100%	92	100%	87	100%	101	100%	111	100%	78	100%	97	100%	119	100%	765	100%
ALM028-HIGIENE DE ALIMENTOS																		
Aprovados	124	97,6%	96	97%	94	95,9%	112	95,7%	111	94,1%	45	78,9%	21	60%	16	84,2%	619	92,4%
Reprovados (I)	2	1,6%	1	1%	3	3,1%	1	0,9%	2	1,7%	1	1,8%	2	5,7%	1	5,3%	13	1,9%
Reprovados (R)	0	0%	1	1%	0	0%	0	0%	2	1,7%	2	3,5%	2	5,7%	0	0%	7	1%
Trancamentos	1	0,8%	1	1%	1	1%	4	3,4%	3	2,5%	9	15,8%	10	28,6%	2	10,5%	31	4,6%
Total	127	100%	99	100%	98	100%	117	100%	118	100%	57	100%	35	100%	19	100%	670	100%
ALM029-CONSERVACAO DE ALIMENTOS																		
Aprovados	86	100%	82	98,8%	78	100%	73	96,1%	92	98,9%	-	-	-	-	-	-	411	98,8%
Reprovados (I)	0	0%	0	0%	0	0%	1	1,3%	1	1,1%	-	-	-	-	-	-	2	0,5%
Reprovados (R)	0	0%	0	0%	0	0%	0	0%	0	0%	-	-	-	-	-	-	0	0%
Trancamentos	0	0%	1	1,2%	0	0%	2	2,6%	0	0%	-	-	-	-	-	-	3	0,7%
Total	86	100%	83	100%	78	100%	76	100%	93	100%	-	-	-	-	-	-	416	100%
ALM030-OPERACOES UNITARIAS NA AREA FARMACEUTICA																		
Aprovados	33	97,1%	76	97,4%	102	97,1%	66	97,1%	84	100%	120	98,4%	102	98,1%	88	97,8%	671	98%
Reprovados (I)	0	0%	1	1,3%	2	1,9%	2	2,9%	0	0%	0	0%	1	1%	0	0%	6	0,9%
Reprovados (R)	0	0%	0	0%	0	0%	0	0%	0	0%	1	0,8%	0	0%	0	0%	1	0,1%
Trancamentos	1	2,9%	1	1,3%	1	1%	0	0%	0	0%	1	0,8%	1	1%	2	2,2%	7	1%
Total	34	100%	78	100%	105	100%	68	100%	84	100%	122	100%	104	100%	90	100%	685	100%
ALM032-MICROBIOLOGIA INDUSTRIAL																		
Aprovados	-	-	4	66,7%	11	84,6%	6	85,7%	11	84,6%	4	80%	14	93,3%	16	94,1%	66	86,8%
Reprovados (I)	-	-	1	16,7%	0	0%	1	14,3%	1	7,7%	0	0%	0	0%	0	0%	3	3,9%
Reprovados (R)	-	-	0	0%	1	7,7%	0	0%	0	0%	0	0%	0	0%	0	0%	1	1,3%
Trancamentos	-	-	1	16,7%	1	7,7%	0	0%	1	7,7%	1	20%	1	6,7%	1	5,9%	6	7,9%
Total	-	-	6	100%	13	100%	7	100%	13	100%	5	100%	15	100%	17	100%	76	100%

* Foram destacadas na cor cinza as células nas quais o percentual de aprovados foi menor do que 50% e o número de estudantes matriculados foi maior ou igual a 30.

Tabela 2: Situação dos estudantes nas principais atividades do curso de Farmácia Diurno, para a modalidade Bacharelado, no período de 2011 a 2018/2 (Continuação)

Situação	2011		2012		2013		2014		2015		2016		2017		2018		Total	
	Freq.	%	Freq.	%	Freq.	%	Freq.	%	Freq.	%	Freq.	%	Freq.	%	Freq.	%	Freq.	%
ALM033-ANALISE SENSORIAL NA AREA FARMACEUTICA																		
Aprovados	-	-	7	100%	9	100%	8	88,9%	19	79,2%	10	90,9%	10	71,4%	8	100%	71	86,6%
Reprovados (I)	-	-	0	0%	0	0%	0	0%	0	0%	0	0%	2	14,3%	0	0%	2	2,4%
Reprovados (R)	-	-	0	0%	0	0%	0	0%	3	12,5%	1	9,1%	0	0%	0	0%	4	4,9%
Trancamentos	-	-	0	0%	0	0%	1	11,1%	2	8,3%	0	0%	2	14,3%	0	0%	5	6,1%
Total	-	-	7	100%	9	100%	9	100%	24	100%	11	100%	14	100%	8	100%	82	100%
ALM035-TERAPIA NUTRICIONAL PARENTERAL E ENTERAL																		
Aprovados	-	-	15	100%	22	100%	16	94,1%	26	100%	28	96,6%	24	96%	14	100%	145	98%
Reprovados (I)	-	-	0	0%	0	0%	1	5,9%	0	0%	0	0%	0	0%	0	0%	1	0,7%
Reprovados (R)	-	-	0	0%	0	0%	0	0%	0	0%	0	0%	0	0%	0	0%	0	0%
Trancamentos	-	-	0	0%	0	0%	0	0%	0	0%	1	3,4%	1	4%	0	0%	2	1,4%
Total	-	-	15	100%	22	100%	17	100%	26	100%	29	100%	25	100%	14	100%	148	100%
ALM039-BIOTECNOLOGIA NA PRODUCAO DE BEBIDAS E ALIMENTOS																		
Aprovados	-	-	7	63,6%	10	100%	30	93,8%	11	78,6%	7	70%	10	66,7%	13	76,5%	88	80,7%
Reprovados (I)	-	-	2	18,2%	0	0%	0	0%	1	7,1%	0	0%	0	0%	0	0%	3	2,8%
Reprovados (R)	-	-	0	0%	0	0%	0	0%	2	14,3%	1	10%	1	6,7%	0	0%	4	3,7%
Trancamentos	-	-	2	18,2%	0	0%	2	6,2%	0	0%	2	20%	4	26,7%	4	23,5%	14	12,8%
Total	-	-	11	100%	10	100%	32	100%	14	100%	10	100%	15	100%	17	100%	109	100%
ALM040-MATERIAIS DE EMBALAGEM NA AREA FARMACEUTICA																		
Aprovados	-	-	-	-	-	-	13	86,7%	22	81,5%	14	63,6%	18	66,7%	30	75%	97	74%
Reprovados (I)	-	-	-	-	-	-	0	0%	3	11,1%	0	0%	2	7,4%	1	2,5%	6	4,6%
Reprovados (R)	-	-	-	-	-	-	2	13,3%	0	0%	0	0%	0	0%	0	0%	2	1,5%
Trancamentos	-	-	-	-	-	-	0	0%	2	7,4%	8	36,4%	7	25,9%	9	22,5%	26	19,8%
Total	-	-	-	-	-	-	15	100%	27	100%	22	100%	27	100%	40	100%	131	100%
ALM044-TOPICOS EM CIENCIA DE ALIMENTOS B																		
Aprovados	28	87,5%	-	-	27	93,1%	21	95,5%	15	93,8%	5	71,4%	13	76,5%	6	37,5%	115	82,7%
Reprovados (I)	0	0%	-	-	0	0%	0	0%	0	0%	0	0%	0	0%	1	6,2%	1	0,7%
Reprovados (R)	0	0%	-	-	0	0%	0	0%	0	0%	0	0%	0	0%	0	0%	0	0%
Trancamentos	4	12,5%	-	-	2	6,9%	1	4,5%	1	6,2%	2	28,6%	4	23,5%	9	56,2%	23	16,5%
Total	32	100%	-	-	29	100%	22	100%	16	100%	7	100%	17	100%	16	100%	139	100%

* Foram destacadas na cor cinza as células nas quais o percentual de aprovados foi menor do que 50% e o número de estudantes matriculados foi maior ou igual a 30.

Tabela 2: Situação dos estudantes nas principais atividades do curso de Farmácia Diurno, para a modalidade Bacharelado, no período de 2011 a 2018/2 (Continuação)

Situação	2011		2012		2013		2014		2015		2016		2017		2018		Total	
	Freq.	%	Freq.	%	Freq.	%	Freq.	%	Freq.	%	Freq.	%	Freq.	%	Freq.	%	Freq.	%
BIG028-GENETICA F																		
Aprovados	113	91,9%	86	61,9%	147	88,6%	134	82,7%	79	77,5%	76	77,6%	115	89,1%	43	81,1%	793	81,6%
Reprovados (I)	2	1,6%	1	0,7%	6	3,6%	0	0%	0	0%	2	2%	0	0%	1	1,9%	12	1,2%
Reprovados (R)	4	3,3%	22	15,8%	7	4,2%	21	13%	15	14,7%	11	11,2%	8	6,2%	3	5,7%	91	9,4%
Trancamentos	4	3,3%	30	21,6%	6	3,6%	7	4,3%	8	7,8%	9	9,2%	6	4,7%	6	11,3%	76	7,8%
Total	123	100%	139	100%	166	100%	162	100%	102	100%	98	100%	129	100%	53	100%	972	100%
BIG157-GENETICA F																		
Aprovados	-	-	-	-	-	-	-	-	-	-	-	-	-	-	75	91,5%	75	91,5%
Reprovados (I)	-	-	-	-	-	-	-	-	-	-	-	-	-	-	0	0%	0	0%
Reprovados (R)	-	-	-	-	-	-	-	-	-	-	-	-	-	-	2	2,4%	2	2,4%
Trancamentos	-	-	-	-	-	-	-	-	-	-	-	-	-	-	5	6,1%	5	6,1%
Total	-	-	-	-	-	-	-	-	-	-	-	-	-	-	82	100%	82	100%
BIQ050-BIOQUIMICA CELULAR F																		
Aprovados	154	88%	118	80,8%	151	88,8%	96	67,6%	92	68,7%	121	79,6%	123	82,6%	122	87,1%	977	80,9%
Reprovados (I)	0	0%	0	0%	0	0%	0	0%	17	12,7%	3	2%	1	0,7%	4	2,9%	25	2,1%
Reprovados (R)	13	7,4%	24	16,4%	15	8,8%	34	23,9%	19	14,2%	12	7,9%	8	5,4%	8	5,7%	133	11%
Trancamentos	8	4,6%	4	2,7%	4	2,4%	12	8,5%	6	4,5%	16	10,5%	17	11,4%	6	4,3%	73	6%
Total	175	100%	146	100%	170	100%	142	100%	134	100%	152	100%	149	100%	140	100%	1208	100%
BIQ058-BIOLOGIA MOLECULAR F																		
Aprovados	103	76,3%	123	77,8%	135	81,3%	122	79,2%	82	66,1%	104	75,9%	121	83,4%	73	86,9%	863	78,2%
Reprovados (I)	6	4,4%	9	5,7%	5	3%	0	0%	15	12,1%	10	7,3%	13	9%	3	3,6%	61	5,5%
Reprovados (R)	19	14,1%	24	15,2%	18	10,8%	28	18,2%	17	13,7%	13	9,5%	6	4,1%	2	2,4%	127	11,5%
Trancamentos	7	5,2%	2	1,3%	8	4,8%	4	2,6%	10	8,1%	10	7,3%	5	3,4%	6	7,1%	52	4,7%
Total	135	100%	158	100%	166	100%	154	100%	124	100%	137	100%	145	100%	84	100%	1103	100%
BIQ602-IMUNOLOGIA BASICA																		
Aprovados	120	94,5%	124	91,9%	130	94,9%	129	97%	74	83,1%	98	83,8%	118	85,5%	118	88,7%	911	90,3%
Reprovados (I)	0	0%	1	0,7%	0	0%	0	0%	0	0%	0	0%	0	0%	4	3%	5	0,5%
Reprovados (R)	5	3,9%	8	5,9%	2	1,5%	1	0,8%	9	10,1%	9	7,7%	13	9,4%	4	3%	51	5,1%
Trancamentos	2	1,6%	2	1,5%	5	3,6%	3	2,3%	6	6,7%	10	8,5%	7	5,1%	7	5,3%	42	4,2%
Total	127	100%	135	100%	137	100%	133	100%	89	100%	117	100%	138	100%	133	100%	1009	100%

* Foram destacadas na cor cinza as células nas quais o percentual de aprovados foi menor do que 50% e o número de estudantes matriculados foi maior ou igual a 30.

Tabela 2: Situação dos estudantes nas principais atividades do curso de Farmácia Diurno, para a modalidade Bacharelado, no período de 2011 a 2018/2 (Continuação)

Situação	2011		2012		2013		2014		2015		2016		2017		2018		Total	
	Freq.	%	Freq.	%	Freq.	%	Freq.	%	Freq.	%	Freq.	%	Freq.	%	Freq.	%	Freq.	%
BOT016-BOTANICA F																		
Aprovados	118	88,7%	130	90,3%	127	88,8%	121	87,7%	75	85,2%	107	85,6%	126	89,4%	51	87,9%	855	88,1%
Reprovados (I)	2	1,5%	0	0%	0	0%	2	1,4%	0	0%	0	0%	0	0%	1	1,7%	5	0,5%
Reprovados (R)	7	5,3%	9	6,2%	11	7,7%	10	7,2%	11	12,5%	8	6,4%	6	4,3%	1	1,7%	63	6,5%
Trancamentos	6	4,5%	5	3,5%	5	3,5%	5	3,6%	2	2,3%	10	8%	9	6,4%	5	8,6%	47	4,8%
Total	133	100%	144	100%	143	100%	138	100%	88	100%	125	100%	141	100%	58	100%	970	100%
ENB017-PRIMEIROS SOCORROS																		
Aprovados	7	87,5%	2	100%	-	-	17	70,8%	1	100%	-	-	-	-	-	-	27	77,1%
Reprovados (I)	1	12,5%	0	0%	-	-	2	8,3%	0	0%	-	-	-	-	-	-	3	8,6%
Reprovados (R)	0	0%	0	0%	-	-	0	0%	0	0%	-	-	-	-	-	-	0	0%
Trancamentos	0	0%	0	0%	-	-	5	20,8%	0	0%	-	-	-	-	-	-	5	14,3%
Total	8	100%	2	100%	-	-	24	100%	1	100%	-	-	-	-	-	-	35	100%
EST083-BIOESTATISTICA BASICA F																		
Aprovados	114	67,9%	115	66,9%	148	81,8%	99	63,5%	83	60,6%	105	66%	133	73,5%	8	40%	805	68,6%
Reprovados (I)	7	4,2%	9	5,2%	1	0,6%	22	14,1%	18	13,1%	4	2,5%	10	5,5%	6	30%	77	6,6%
Reprovados (R)	33	19,6%	40	23,3%	19	10,5%	19	12,2%	25	18,2%	26	16,4%	24	13,3%	3	15%	189	16,1%
Trancamentos	14	8,3%	8	4,7%	13	7,2%	16	10,3%	11	8%	24	15,1%	14	7,7%	3	15%	103	8,8%
Total	168	100%	172	100%	181	100%	156	100%	137	100%	159	100%	181	100%	20	100%	1174	100%
FAF024-PRATICA PROFISSIONAL: VISITAS TECNICAS I																		
Aprovados	3	50%	-	-	52	96,3%	-	-	-	-	-	-	-	-	-	-	55	91,7%
Reprovados (I)	3	50%	-	-	0	0%	-	-	-	-	-	-	-	-	-	-	3	5%
Reprovados (R)	0	0%	-	-	2	3,7%	-	-	-	-	-	-	-	-	-	-	2	3,3%
Trancamentos	0	0%	-	-	0	0%	-	-	-	-	-	-	-	-	-	-	0	0%
Total	6	100%	-	-	54	100%	-	-	-	-	-	-	-	-	-	-	60	100%
FAF027-PRATICA PROFISSIONAL: INICIACAO CIENTIFICA I																		
Aprovados	21	100%	31	100%	37	100%	-	-	-	-	-	-	-	-	-	-	89	100%
Reprovados (I)	0	0%	0	0%	0	0%	-	-	-	-	-	-	-	-	-	-	0	0%
Reprovados (R)	0	0%	0	0%	0	0%	-	-	-	-	-	-	-	-	-	-	0	0%
Trancamentos	0	0%	0	0%	0	0%	-	-	-	-	-	-	-	-	-	-	0	0%
Total	21	100%	31	100%	37	100%	-	-	-	-	-	-	-	-	-	-	89	100%

* Foram destacadas na cor cinza as células nas quais o percentual de aprovados foi menor do que 50% e o número de estudantes matriculados foi maior ou igual a 30.

Tabela 2: Situação dos estudantes nas principais atividades do curso de Farmácia Diurno, para a modalidade Bacharelado, no período de 2011 a 2018/2 (Continuação)

Situação	2011		2012		2013		2014		2015		2016		2017		2018		Total		
	Freq.	%	Freq.	%	Freq.	%	Freq.	%	Freq.	%	Freq.	%	Freq.	%	Freq.	%	Freq.	%	
FAF028-PRATICA PROFISSIONAL: INICIACAO CIENTIFICA II																			
Aprovados	8	100%	21	100%	26	100%	-	-	-	-	-	-	-	-	-	-	-	55	100%
Reprovados (I)	0	0%	0	0%	0	0%	-	-	-	-	-	-	-	-	-	-	-	0	0%
Reprovados (R)	0	0%	0	0%	0	0%	-	-	-	-	-	-	-	-	-	-	-	0	0%
Trancamentos	0	0%	0	0%	0	0%	-	-	-	-	-	-	-	-	-	-	-	0	0%
Total	8	100%	21	100%	26	100%	-	-	-	-	-	-	-	-	-	-	-	55	100%
FAF029-PRATICA PROFISSIONAL: INICIACAO CIENTIFICA III																			
Aprovados	35	100%	52	100%	50	98%	-	-	-	-	-	-	-	-	-	-	-	137	99,3%
Reprovados (I)	0	0%	0	0%	0	0%	-	-	-	-	-	-	-	-	-	-	-	0	0%
Reprovados (R)	0	0%	0	0%	1	2%	-	-	-	-	-	-	-	-	-	-	-	1	0,7%
Trancamentos	0	0%	0	0%	0	0%	-	-	-	-	-	-	-	-	-	-	-	0	0%
Total	35	100%	52	100%	51	100%	-	-	-	-	-	-	-	-	-	-	-	138	100%
FAF044-TOPICOS EM FARMACIA I																			
Aprovados	-	-	84	90,3%	-	-	-	-	-	-	-	-	-	-	-	-	-	84	90,3%
Reprovados (I)	-	-	0	0%	-	-	-	-	-	-	-	-	-	-	-	-	-	0	0%
Reprovados (R)	-	-	1	1,1%	-	-	-	-	-	-	-	-	-	-	-	-	-	1	1,1%
Trancamentos	-	-	8	8,6%	-	-	-	-	-	-	-	-	-	-	-	-	-	8	8,6%
Total	-	-	93	100%	-	-	-	-	-	-	-	-	-	-	-	-	-	93	100%
FAF045-TOPICOS EM FARMACIA II																			
Aprovados	44	91,7%	66	81,5%	25	92,6%	17	89,5%	-	-	-	-	-	-	-	-	-	152	86,9%
Reprovados (I)	0	0%	3	3,7%	0	0%	2	10,5%	-	-	-	-	-	-	-	-	-	5	2,9%
Reprovados (R)	0	0%	1	1,2%	0	0%	0	0%	-	-	-	-	-	-	-	-	-	1	0,6%
Trancamentos	4	8,3%	11	13,6%	2	7,4%	0	0%	-	-	-	-	-	-	-	-	-	17	9,7%
Total	48	100%	81	100%	27	100%	19	100%	-	-	-	-	-	-	-	-	-	175	100%
FAF052-PRATICA PROFISSIONAL: INICIACAO CIENTIFICA II																			
Aprovados	-	-	-	-	-	-	90	96,8%	65	100%	-	-	-	-	-	-	-	155	98,1%
Reprovados (I)	-	-	-	-	-	-	0	0%	0	0%	-	-	-	-	-	-	-	0	0%
Reprovados (R)	-	-	-	-	-	-	0	0%	0	0%	-	-	-	-	-	-	-	0	0%
Trancamentos	-	-	-	-	-	-	3	3,2%	0	0%	-	-	-	-	-	-	-	3	1,9%
Total	-	-	-	-	-	-	93	100%	65	100%	-	-	-	-	-	-	-	158	100%

* Foram destacadas na cor cinza as células nas quais o percentual de aprovados foi menor do que 50% e o número de estudantes matriculados foi maior ou igual a 30.

Tabela 2: Situação dos estudantes nas principais atividades do curso de Farmácia Diurno, para a modalidade Bacharelado, no período de 2011 a 2018/2 (Continuação)

Situação	2011		2012		2013		2014		2015		2016		2017		2018		Total	
	Freq.	%	Freq.	%	Freq.	%	Freq.	%	Freq.	%	Freq.	%	Freq.	%	Freq.	%	Freq.	%
FAF053-PRATICA PROFISSIONAL: INICIACAO A EXTENSAO I																		
Aprovados	-	-	-	-	-	-	2	100%	63	96,9%	-	-	-	-	-	-	65	97%
Reprovados (I)	-	-	-	-	-	-	0	0%	0	0%	-	-	-	-	-	-	0	0%
Reprovados (R)	-	-	-	-	-	-	0	0%	0	0%	-	-	-	-	-	-	0	0%
Trancamentos	-	-	-	-	-	-	0	0%	2	3,1%	-	-	-	-	-	-	2	3%
Total	-	-	-	-	-	-	2	100%	65	100%	-	-	-	-	-	-	67	100%
FAF075-MONOGRAFIA EM CIENCIAS FARMACEUTICAS																		
Aprovados	-	-	-	-	-	-	-	-	-	-	9	69,2%	38	92,7%	62	75,6%	109	80,1%
Reprovados (I)	-	-	-	-	-	-	-	-	-	-	0	0%	0	0%	0	0%	0	0%
Reprovados (R)	-	-	-	-	-	-	-	-	-	-	2	15,4%	2	4,9%	11	13,4%	15	11%
Trancamentos	-	-	-	-	-	-	-	-	-	-	2	15,4%	1	2,4%	9	11%	12	8,8%
Total	-	-	-	-	-	-	-	-	-	-	13	100%	41	100%	82	100%	136	100%
FAR024-FARMACOLOGIA BASICA F																		
Aprovados	110	88%	98	94,2%	115	94,3%	94	79%	103	87,3%	84	84,8%	83	74,8%	114	90,5%	801	86,7%
Reprovados (I)	1	0,8%	0	0%	1	0,8%	0	0%	0	0%	1	1%	1	0,9%	2	1,6%	6	0,6%
Reprovados (R)	10	8%	3	2,9%	5	4,1%	22	18,5%	12	10,2%	12	12,1%	25	22,5%	4	3,2%	93	10,1%
Trancamentos	4	3,2%	3	2,9%	1	0,8%	3	2,5%	3	2,5%	2	2%	2	1,8%	6	4,8%	24	2,6%
Total	125	100%	104	100%	122	100%	119	100%	118	100%	99	100%	111	100%	126	100%	924	100%
FAS007-FARMACIA E SOCIEDADE																		
Aprovados	122	89,1%	122	97,6%	134	92,4%	88	74,6%	99	79,2%	115	82,7%	119	85%	124	91,9%	923	86,7%
Reprovados (I)	5	3,6%	0	0%	3	2,1%	13	11%	16	12,8%	8	5,8%	0	0%	0	0%	45	4,2%
Reprovados (R)	1	0,7%	0	0%	0	0%	3	2,5%	0	0%	3	2,2%	9	6,4%	7	5,2%	23	2,2%
Trancamentos	9	6,6%	3	2,4%	8	5,5%	14	11,9%	10	8%	13	9,4%	12	8,6%	4	3%	73	6,9%
Total	137	100%	125	100%	145	100%	118	100%	125	100%	139	100%	140	100%	135	100%	1064	100%
FAS008-PRATICA PROFISSIONAL A																		
Aprovados	105	92,1%	93	92,1%	108	90,8%	130	94,2%	98	85,2%	-	-	-	-	-	-	534	91%
Reprovados (I)	3	2,6%	2	2%	3	2,5%	3	2,2%	7	6,1%	-	-	-	-	-	-	18	3,1%
Reprovados (R)	0	0%	2	2%	6	5%	1	0,7%	6	5,2%	-	-	-	-	-	-	15	2,6%
Trancamentos	6	5,3%	4	4%	2	1,7%	4	2,9%	4	3,5%	-	-	-	-	-	-	20	3,4%
Total	114	100%	101	100%	119	100%	138	100%	115	100%	-	-	-	-	-	-	587	100%

* Foram destacadas na cor cinza as células nas quais o percentual de aprovados foi menor do que 50% e o número de estudantes matriculados foi maior ou igual a 30.

Tabela 2: Situação dos estudantes nas principais atividades do curso de Farmácia Diurno, para a modalidade Bacharelado, no período de 2011 a 2018/2 (Continuação)

Situação	2011		2012		2013		2014		2015		2016		2017		2018		Total	
	Freq.	%	Freq.	%	Freq.	%	Freq.	%	Freq.	%	Freq.	%	Freq.	%	Freq.	%	Freq.	%
FAS009-PRATICA PROFISSIONAL B																		
Aprovados	107	96,4%	103	95,4%	93	91,2%	105	92,1%	100	93,5%	-	-	-	-	-	-	508	93,7%
Reprovados (I)	1	0,9%	1	0,9%	2	2%	1	0,9%	0	0%	-	-	-	-	-	-	5	0,9%
Reprovados (R)	1	0,9%	2	1,9%	2	2%	4	3,5%	3	2,8%	-	-	-	-	-	-	12	2,2%
Trancamentos	2	1,8%	2	1,9%	5	4,9%	4	3,5%	4	3,7%	-	-	-	-	-	-	17	3,1%
Total	111	100%	108	100%	102	100%	114	100%	107	100%	-	-	-	-	-	-	542	100%
FAS010-EPIDEMIOLOGIA E MEIO AMBIENTE																		
Aprovados	103	89,6%	100	83,3%	100	81,3%	49	68,1%	-	-	-	-	-	-	-	-	352	81,9%
Reprovados (I)	5	4,3%	1	0,8%	0	0%	1	1,4%	-	-	-	-	-	-	-	-	7	1,6%
Reprovados (R)	1	0,9%	6	5%	14	11,4%	18	25%	-	-	-	-	-	-	-	-	39	9,1%
Trancamentos	6	5,2%	13	10,8%	9	7,3%	4	5,6%	-	-	-	-	-	-	-	-	32	7,4%
Total	115	100%	120	100%	123	100%	72	100%	-	-	-	-	-	-	-	-	430	100%
FAS011-ETICA E LEGISLACAO FARMACEUTICA																		
Aprovados	115	97,5%	104	97,2%	79	94%	74	100%	106	97,2%	119	96,7%	73	96,1%	83	96,5%	753	96,9%
Reprovados (I)	0	0%	1	0,9%	1	1,2%	0	0%	0	0%	0	0%	0	0%	2	2,3%	4	0,5%
Reprovados (R)	0	0%	0	0%	2	2,4%	0	0%	1	0,9%	0	0%	2	2,6%	1	1,2%	6	0,8%
Trancamentos	3	2,5%	2	1,9%	2	2,4%	0	0%	2	1,8%	4	3,3%	1	1,3%	0	0%	14	1,8%
Total	118	100%	107	100%	84	100%	74	100%	109	100%	123	100%	76	100%	86	100%	777	100%
FAS012-POLITICAS DE SAUDE																		
Aprovados	87	100%	99	97,1%	77	100%	82	96,5%	114	97,4%	107	93,9%	79	90,8%	77	95,1%	722	96,3%
Reprovados (I)	0	0%	0	0%	0	0%	0	0%	2	1,7%	3	2,6%	1	1,1%	0	0%	6	0,8%
Reprovados (R)	0	0%	0	0%	0	0%	0	0%	0	0%	1	0,9%	5	5,7%	4	4,9%	10	1,3%
Trancamentos	0	0%	3	2,9%	0	0%	3	3,5%	1	0,9%	3	2,6%	2	2,3%	0	0%	12	1,6%
Total	87	100%	102	100%	77	100%	85	100%	117	100%	114	100%	87	100%	81	100%	750	100%
FAS013-PRATICAS EM FARMACIA COMUNITARIA																		
Aprovados	28	96,6%	95	97,9%	84	100%	64	100%	98	100%	99	100%	115	98,3%	95	99%	678	99,1%
Reprovados (I)	0	0%	2	2,1%	0	0%	0	0%	0	0%	0	0%	0	0%	1	1%	3	0,4%
Reprovados (R)	0	0%	0	0%	0	0%	0	0%	0	0%	0	0%	1	0,9%	0	0%	1	0,1%
Trancamentos	1	3,4%	0	0%	0	0%	0	0%	0	0%	0	0%	1	0,9%	0	0%	2	0,3%
Total	29	100%	97	100%	84	100%	64	100%	98	100%	99	100%	117	100%	96	100%	684	100%

* Foram destacadas na cor cinza as células nas quais o percentual de aprovados foi menor do que 50% e o número de estudantes matriculados foi maior ou igual a 30.

Tabela 2: Situação dos estudantes nas principais atividades do curso de Farmácia Diurno, para a modalidade Bacharelado, no período de 2011 a 2018/2 (Continuação)

Situação	2011		2012		2013		2014		2015		2016		2017		2018		Total	
	Freq.	%	Freq.	%	Freq.	%	Freq.	%	Freq.	%	Freq.	%	Freq.	%	Freq.	%	Freq.	%
FAS014-FARMACOEPIDEMIOLOGIA																		
Aprovados	38	95%	99	93,4%	94	96,9%	78	97,5%	98	97%	102	92,7%	96	96%	84	89,4%	689	94,6%
Reprovados (I)	0	0%	2	1,9%	1	1%	0	0%	1	1%	3	2,7%	1	1%	2	2,1%	10	1,4%
Reprovados (R)	0	0%	1	0,9%	0	0%	0	0%	1	1%	0	0%	2	2%	5	5,3%	9	1,2%
Trancamentos	2	5%	4	3,8%	2	2,1%	2	2,5%	1	1%	5	4,5%	1	1%	3	3,2%	20	2,7%
Total	40	100%	106	100%	97	100%	80	100%	101	100%	110	100%	100	100%	94	100%	728	100%
FAS016-ATENCAO FARMACEUTICA																		
Aprovados	-	-	8	88,9%	19	86,4%	15	88,2%	25	100%	20	90,9%	21	87,5%	26	83,9%	134	89,3%
Reprovados (I)	-	-	0	0%	0	0%	0	0%	0	0%	0	0%	1	4,2%	0	0%	1	0,7%
Reprovados (R)	-	-	0	0%	0	0%	2	11,8%	0	0%	0	0%	1	4,2%	0	0%	3	2%
Trancamentos	-	-	1	11,1%	3	13,6%	0	0%	0	0%	2	9,1%	1	4,2%	5	16,1%	12	8%
Total	-	-	9	100%	22	100%	17	100%	25	100%	22	100%	24	100%	31	100%	150	100%
FAS017-TOPICOS EM FARMACIA																		
Aprovados	43	84,3%	9	81,8%	-	-	-	-	-	-	-	-	-	-	-	-	52	83,9%
Reprovados (I)	1	2%	0	0%	-	-	-	-	-	-	-	-	-	-	-	-	1	1,6%
Reprovados (R)	0	0%	0	0%	-	-	-	-	-	-	-	-	-	-	-	-	0	0%
Trancamentos	7	13,7%	2	18,2%	-	-	-	-	-	-	-	-	-	-	-	-	9	14,5%
Total	51	100%	11	100%	-	-	-	-	-	-	-	-	-	-	-	-	62	100%
FAS019-ASSISTENCIA FARMACEUTICA																		
Aprovados	-	-	-	-	32	84,2%	41	89,1%	33	82,5%	26	68,4%	34	87,2%	20	90,9%	186	83,4%
Reprovados (I)	-	-	-	-	3	7,9%	1	2,2%	3	7,5%	0	0%	0	0%	0	0%	7	3,1%
Reprovados (R)	-	-	-	-	0	0%	0	0%	0	0%	3	7,9%	2	5,1%	1	4,5%	6	2,7%
Trancamentos	-	-	-	-	3	7,9%	4	8,7%	4	10%	9	23,7%	3	7,7%	1	4,5%	24	10,8%
Total	-	-	-	-	38	100%	46	100%	40	100%	38	100%	39	100%	22	100%	223	100%
FAS024-PRATICA PROFISSIONAL EM FARMACIA I																		
Aprovados	14	93,3%	18	75%	16	80%	2	100%	23	100%	-	-	-	-	-	-	73	86,9%
Reprovados (I)	0	0%	0	0%	0	0%	0	0%	0	0%	-	-	-	-	-	-	0	0%
Reprovados (R)	1	6,7%	4	16,7%	4	20%	0	0%	0	0%	-	-	-	-	-	-	9	10,7%
Trancamentos	0	0%	2	8,3%	0	0%	0	0%	0	0%	-	-	-	-	-	-	2	2,4%
Total	15	100%	24	100%	20	100%	2	100%	23	100%	-	-	-	-	-	-	84	100%

* Foram destacadas na cor cinza as células nas quais o percentual de aprovados foi menor do que 50% e o número de estudantes matriculados foi maior ou igual a 30.

Tabela 2: Situação dos estudantes nas principais atividades do curso de Farmácia Diurno, para a modalidade Bacharelado, no período de 2011 a 2018/2 (Continuação)

Situação	2011		2012		2013		2014		2015		2016		2017		2018		Total	
	Freq.	%	Freq.	%	Freq.	%	Freq.	%	Freq.	%	Freq.	%	Freq.	%	Freq.	%	Freq.	%
FAS025-PRATICA PROFISSIONAL EM FARMACIA II																		
Aprovados	6	100%	10	100%	13	86,7%	9	90%	20	83,3%	-	-	-	-	-	-	58	89,2%
Reprovados (I)	0	0%	0	0%	0	0%	0	0%	0	0%	-	-	-	-	-	-	0	0%
Reprovados (R)	0	0%	0	0%	2	13,3%	1	10%	4	16,7%	-	-	-	-	-	-	7	10,8%
Trancamentos	0	0%	0	0%	0	0%	0	0%	0	0%	-	-	-	-	-	-	0	0%
Total	6	100%	10	100%	15	100%	10	100%	24	100%	-	-	-	-	-	-	65	100%
FAS026-PRATICA PROFISSIONAL EM FARMACIA																		
Aprovados	-	-	-	-	-	-	71	94,7%	75	100%	52	98,1%	-	-	-	-	198	97,5%
Reprovados (I)	-	-	-	-	-	-	1	1,3%	0	0%	0	0%	-	-	-	-	1	0,5%
Reprovados (R)	-	-	-	-	-	-	2	2,7%	0	0%	1	1,9%	-	-	-	-	3	1,5%
Trancamentos	-	-	-	-	-	-	1	1,3%	0	0%	0	0%	-	-	-	-	1	0,5%
Total	-	-	-	-	-	-	75	100%	75	100%	53	100%	-	-	-	-	203	100%
FAS028-EPIDEMIOLOGIA																		
Aprovados	-	-	-	-	-	-	61	87,1%	132	85,2%	76	77,6%	73	92,4%	100	89,3%	442	86%
Reprovados (I)	-	-	-	-	-	-	1	1,4%	2	1,3%	3	3,1%	0	0%	0	0%	6	1,2%
Reprovados (R)	-	-	-	-	-	-	5	7,1%	20	12,9%	12	12,2%	4	5,1%	11	9,8%	52	10,1%
Trancamentos	-	-	-	-	-	-	3	4,3%	1	0,6%	7	7,1%	2	2,5%	1	0,9%	14	2,7%
Total	-	-	-	-	-	-	70	100%	155	100%	98	100%	79	100%	112	100%	514	100%
FAS034-ESTAGIO EM FARMACIA I																		
Aprovados	-	-	-	-	-	-	-	-	-	-	57	93,4%	82	94,3%	124	96,1%	263	94,9%
Reprovados (I)	-	-	-	-	-	-	-	-	-	-	0	0%	0	0%	0	0%	0	0%
Reprovados (R)	-	-	-	-	-	-	-	-	-	-	2	3,3%	3	3,4%	1	0,8%	6	2,2%
Trancamentos	-	-	-	-	-	-	-	-	-	-	2	3,3%	2	2,3%	4	3,1%	8	2,9%
Total	-	-	-	-	-	-	-	-	-	-	61	100%	87	100%	129	100%	277	100%
FAS035-ESTAGIO EM FARMACIA II																		
Aprovados	-	-	-	-	-	-	-	-	-	-	14	100%	39	97,5%	65	94,2%	118	95,9%
Reprovados (I)	-	-	-	-	-	-	-	-	-	-	0	0%	0	0%	0	0%	0	0%
Reprovados (R)	-	-	-	-	-	-	-	-	-	-	0	0%	0	0%	2	2,9%	2	1,6%
Trancamentos	-	-	-	-	-	-	-	-	-	-	0	0%	1	2,5%	2	2,9%	3	2,4%
Total	-	-	-	-	-	-	-	-	-	-	14	100%	40	100%	69	100%	123	100%

* Foram destacadas na cor cinza as células nas quais o percentual de aprovados foi menor do que 50% e o número de estudantes matriculados foi maior ou igual a 30.

Tabela 2: Situação dos estudantes nas principais atividades do curso de Farmácia Diurno, para a modalidade Bacharelado, no período de 2011 a 2018/2 (Continuação)

Situação	2011		2012		2013		2014		2015		2016		2017		2018		Total	
	Freq.	%	Freq.	%	Freq.	%	Freq.	%	Freq.	%	Freq.	%	Freq.	%	Freq.	%	Freq.	%
FAS037-ESTAGIO OPTATIVATIVO EM FARMACIA II																		
Aprovados	-	-	-	-	-	-	-	-	-	-	16	94,1%	21	95,5%	21	77,8%	58	87,9%
Reprovados (I)	-	-	-	-	-	-	-	-	-	-	0	0%	0	0%	0	0%	0	0%
Reprovados (R)	-	-	-	-	-	-	-	-	-	-	1	5,9%	1	4,5%	6	22,2%	8	12,1%
Trancamentos	-	-	-	-	-	-	-	-	-	-	0	0%	0	0%	0	0%	0	0%
Total	-	-	-	-	-	-	-	-	-	-	17	100%	22	100%	27	100%	66	100%
FAS826-TOPICOS EM FARMACIA A																		
Aprovados	-	-	-	-	-	-	4	100%	6	100%	26	96,3%	15	88,2%	7	58,3%	58	87,9%
Reprovados (I)	-	-	-	-	-	-	0	0%	0	0%	0	0%	0	0%	1	8,3%	1	1,5%
Reprovados (R)	-	-	-	-	-	-	0	0%	0	0%	0	0%	1	5,9%	0	0%	1	1,5%
Trancamentos	-	-	-	-	-	-	0	0%	0	0%	1	3,7%	1	5,9%	4	33,3%	6	9,1%
Total	-	-	-	-	-	-	4	100%	6	100%	27	100%	17	100%	12	100%	66	100%
FAS827-TOPICOS EM FARMACIA B																		
Aprovados	-	-	-	-	-	-	117	86,7%	11	64,7%	10	71,4%	20	64,5%	12	80%	170	80,2%
Reprovados (I)	-	-	-	-	-	-	3	2,2%	2	11,8%	0	0%	6	19,4%	0	0%	11	5,2%
Reprovados (R)	-	-	-	-	-	-	2	1,5%	0	0%	2	14,3%	0	0%	0	0%	4	1,9%
Trancamentos	-	-	-	-	-	-	13	9,6%	4	23,5%	2	14,3%	5	16,1%	3	20%	27	12,7%
Total	-	-	-	-	-	-	135	100%	17	100%	14	100%	31	100%	15	100%	212	100%
FIB034-BIOFISICA B																		
Aprovados	121	89,6%	114	78,6%	120	77,4%	97	64,7%	102	77,3%	81	85,3%	108	91,5%	241	90,3%	984	82,2%
Reprovados (I)	0	0%	0	0%	0	0%	3	2%	2	1,5%	0	0%	1	0,8%	0	0%	6	0,5%
Reprovados (R)	11	8,1%	22	15,2%	32	20,6%	48	32%	22	16,7%	5	5,3%	3	2,5%	18	6,7%	161	13,5%
Trancamentos	3	2,2%	9	6,2%	3	1,9%	2	1,3%	6	4,5%	9	9,5%	6	5,1%	8	3%	46	3,8%
Total	135	100%	145	100%	155	100%	150	100%	132	100%	95	100%	118	100%	267	100%	1197	100%
FIB035-FISIOLOGIA F																		
Aprovados	108	95,6%	104	92%	139	95,9%	94	83,2%	99	81,1%	83	87,4%	99	87,6%	143	90,5%	869	89,4%
Reprovados (I)	0	0%	0	0%	0	0%	1	0,9%	0	0%	0	0%	0	0%	1	0,6%	2	0,2%
Reprovados (R)	4	3,5%	7	6,2%	3	2,1%	13	11,5%	19	15,6%	8	8,4%	11	9,7%	10	6,3%	75	7,7%
Trancamentos	1	0,9%	2	1,8%	3	2,1%	5	4,4%	4	3,3%	4	4,2%	3	2,7%	4	2,5%	26	2,7%
Total	113	100%	113	100%	145	100%	113	100%	122	100%	95	100%	113	100%	158	100%	972	100%

* Foram destacadas na cor cinza as células nas quais o percentual de aprovados foi menor do que 50% e o número de estudantes matriculados foi maior ou igual a 30.

Tabela 2: Situação dos estudantes nas principais atividades do curso de Farmácia Diurno, para a modalidade Bacharelado, no período de 2011 a 2018/2 (Continuação)

Situação	2011		2012		2013		2014		2015		2016		2017		2018		Total	
	Freq.	%	Freq.	%	Freq.	%	Freq.	%	Freq.	%	Freq.	%	Freq.	%	Freq.	%	Freq.	%
FIS093-FUNDAMENTOS DE FISICA F																		
Aprovados	98	61,2%	126	71,6%	137	63,4%	104	53,9%	94	57,3%	105	57,7%	118	62,4%	12	46,2%	794	60,8%
Reprovados (I)	5	3,1%	0	0%	0	0%	0	0%	22	13,4%	0	0%	0	0%	1	3,8%	28	2,1%
Reprovados (R)	42	26,2%	40	22,7%	62	28,7%	75	38,9%	31	18,9%	52	28,6%	58	30,7%	9	34,6%	369	28,3%
Trancamentos	15	9,4%	10	5,7%	17	7,9%	14	7,3%	17	10,4%	25	13,7%	13	6,9%	4	15,4%	115	8,8%
Total	160	100%	176	100%	216	100%	193	100%	164	100%	182	100%	189	100%	26	100%	1306	100%
LET223-FUNDAMENTOS DE LIBRAS																		
Aprovados	43	91,5%	82	90,1%	55	76,4%	30	75%	40	88,9%	6	66,7%	22	81,5%	21	91,3%	299	84,5%
Reprovados (I)	0	0%	2	2,2%	3	4,2%	3	7,5%	0	0%	0	0%	0	0%	0	0%	8	2,3%
Reprovados (R)	0	0%	0	0%	4	5,6%	3	7,5%	4	8,9%	1	11,1%	5	18,5%	2	8,7%	19	5,4%
Trancamentos	4	8,5%	7	7,7%	10	13,9%	4	10%	1	2,2%	2	22,2%	0	0%	0	0%	28	7,9%
Total	47	100%	91	100%	72	100%	40	100%	45	100%	9	100%	27	100%	23	100%	354	100%
MAT130-MATEMATICA																		
Aprovados	93	59,2%	126	68,9%	132	56,2%	98	54,1%	69	40,4%	106	52,5%	132	68%	94	59,1%	850	57,4%
Reprovados (I)	13	8,3%	8	4,4%	12	5,1%	7	3,9%	7	4,1%	2	1%	15	7,7%	21	13,2%	85	5,7%
Reprovados (R)	42	26,8%	41	22,4%	74	31,5%	58	32%	75	43,9%	50	24,8%	30	15,5%	32	20,1%	402	27,1%
Trancamentos	9	5,7%	8	4,4%	17	7,2%	18	9,9%	20	11,7%	44	21,8%	17	8,8%	12	7,5%	145	9,8%
Total	157	100%	183	100%	235	100%	181	100%	171	100%	202	100%	194	100%	159	100%	1482	100%
MIC014-MICROBIOLOGIA BASICA F																		
Aprovados	115	82,1%	99	81,1%	113	77,9%	114	72,6%	91	73,4%	84	74,3%	93	77,5%	57	85,1%	766	77,5%
Reprovados (I)	1	0,7%	6	4,9%	2	1,4%	0	0%	4	3,2%	5	4,4%	11	9,2%	1	1,5%	30	3%
Reprovados (R)	16	11,4%	10	8,2%	23	15,9%	36	22,9%	24	19,4%	15	13,3%	6	5%	3	4,5%	133	13,5%
Trancamentos	8	5,7%	7	5,7%	7	4,8%	7	4,5%	5	4%	9	8%	10	8,3%	6	9%	59	6%
Total	140	100%	122	100%	145	100%	157	100%	124	100%	113	100%	120	100%	67	100%	988	100%
MIC030-MICROBIOLOGIA BASICA F																		
Aprovados	-	-	-	-	-	-	-	-	-	-	-	-	-	-	58	80,6%	58	80,6%
Reprovados (I)	-	-	-	-	-	-	-	-	-	-	-	-	-	-	5	6,9%	5	6,9%
Reprovados (R)	-	-	-	-	-	-	-	-	-	-	-	-	-	-	4	5,6%	4	5,6%
Trancamentos	-	-	-	-	-	-	-	-	-	-	-	-	-	-	5	6,9%	5	6,9%
Total	-	-	-	-	-	-	-	-	-	-	-	-	-	-	72	100%	72	100%

* Foram destacadas na cor cinza as células nas quais o percentual de aprovados foi menor do que 50% e o número de estudantes matriculados foi maior ou igual a 30.

Tabela 2: Situação dos estudantes nas principais atividades do curso de Farmácia Diurno, para a modalidade Bacharelado, no período de 2011 a 2018/2 (Continuação)

Situação	2011		2012		2013		2014		2015		2016		2017		2018		Total	
	Freq.	%	Freq.	%	Freq.	%	Freq.	%	Freq.	%	Freq.	%	Freq.	%	Freq.	%	Freq.	%
MOF009-ANATOMIA HUMANA BASICA																		
Aprovados	121	80,1%	125	87,4%	122	80,8%	79	60,8%	94	68,1%	105	71,4%	121	81,2%	119	84,4%	886	77%
Reprovados (I)	1	0,7%	0	0%	0	0%	2	1,5%	13	9,4%	5	3,4%	5	3,4%	5	3,5%	31	2,7%
Reprovados (R)	21	13,9%	14	9,8%	22	14,6%	34	26,2%	21	15,2%	22	15%	10	6,7%	14	9,9%	158	13,7%
Trancamentos	8	5,3%	4	2,8%	7	4,6%	15	11,5%	10	7,2%	15	10,2%	13	8,7%	3	2,1%	75	6,5%
Total	151	100%	143	100%	151	100%	130	100%	138	100%	147	100%	149	100%	141	100%	1150	100%
MOF034-CITOLOGIA E HISTOLOGIA F																		
Aprovados	102	79,7%	122	79,7%	122	78,2%	99	58,6%	97	80,2%	98	72,6%	101	72,1%	57	79,2%	798	74,3%
Reprovados (I)	0	0%	1	0,7%	1	0,6%	2	1,2%	0	0%	0	0%	2	1,4%	0	0%	6	0,6%
Reprovados (R)	23	18%	26	17%	33	21,2%	63	37,3%	20	16,5%	22	16,3%	33	23,6%	7	9,7%	227	21,1%
Trancamentos	3	2,3%	4	2,6%	0	0%	5	3%	4	3,3%	15	11,1%	4	2,9%	8	11,1%	43	4%
Total	128	100%	153	100%	156	100%	169	100%	121	100%	135	100%	140	100%	72	100%	1074	100%
MOF142-CITOLOGIA E HISTOLOGIA F																		
Aprovados	-	-	-	-	-	-	-	-	-	-	-	-	-	-	118	77,6%	118	77,6%
Reprovados (I)	-	-	-	-	-	-	-	-	-	-	-	-	-	-	0	0%	0	0%
Reprovados (R)	-	-	-	-	-	-	-	-	-	-	-	-	-	-	29	19,1%	29	19,1%
Trancamentos	-	-	-	-	-	-	-	-	-	-	-	-	-	-	5	3,3%	5	3,3%
Total	-	-	-	-	-	-	-	-	-	-	-	-	-	-	152	100%	152	100%
PAG001-PATOLOGIA GERAL																		
Aprovados	20	95,2%	-	-	-	-	-	-	-	-	-	-	-	-	-	-	20	95,2%
Reprovados (I)	0	0%	-	-	-	-	-	-	-	-	-	-	-	-	-	-	0	0%
Reprovados (R)	0	0%	-	-	-	-	-	-	-	-	-	-	-	-	-	-	0	0%
Trancamentos	1	4,8%	-	-	-	-	-	-	-	-	-	-	-	-	-	-	1	4,8%
Total	21	100%	-	-	-	-	-	-	-	-	-	-	-	-	-	-	21	100%
PAG011-PATOLOGIA GERAL F																		
Aprovados	82	85,4%	88	75,2%	115	78,8%	112	80,6%	98	89,9%	83	91,2%	91	91%	105	84,7%	774	83,9%
Reprovados (I)	0	0%	2	1,7%	3	2,1%	1	0,7%	0	0%	0	0%	3	3%	5	4%	14	1,5%
Reprovados (R)	11	11,5%	25	21,4%	25	17,1%	22	15,8%	10	9,2%	5	5,5%	4	4%	10	8,1%	112	12,1%
Trancamentos	3	3,1%	2	1,7%	3	2,1%	4	2,9%	1	0,9%	3	3,3%	2	2%	4	3,2%	22	2,4%
Total	96	100%	117	100%	146	100%	139	100%	109	100%	91	100%	100	100%	124	100%	922	100%

* Foram destacadas na cor cinza as células nas quais o percentual de aprovados foi menor do que 50% e o número de estudantes matriculados foi maior ou igual a 30.

Tabela 2: Situação dos estudantes nas principais atividades do curso de Farmácia Diurno, para a modalidade Bacharelado, no período de 2011 a 2018/2 (Continuação)

Situação	2011		2012		2013		2014		2015		2016		2017		2018		Total	
	Freq.	%	Freq.	%	Freq.	%	Freq.	%	Freq.	%	Freq.	%	Freq.	%	Freq.	%	Freq.	%
PAG012-PATOLOGIA ESPECIAL F																		
Aprovados	87	94,6%	99	89,2%	89	91,8%	115	90,6%	112	85,5%	93	88,6%	73	88%	48	82,8%	716	89,1%
Reprovados (I)	1	1,1%	2	1,8%	0	0%	4	3,1%	3	2,3%	1	1%	1	1,2%	3	5,2%	15	1,9%
Reprovados (R)	1	1,1%	0	0%	4	4,1%	4	3,1%	14	10,7%	9	8,6%	8	9,6%	6	10,3%	46	5,7%
Trancamentos	3	3,3%	10	9%	4	4,1%	4	3,1%	2	1,5%	2	1,9%	1	1,2%	1	1,7%	27	3,4%
Total	92	100%	111	100%	97	100%	127	100%	131	100%	105	100%	83	100%	58	100%	804	100%
PAR015-PARASITOLOGIA HUMANA F																		
Aprovados	108	90,8%	78	83%	119	83,8%	116	88,5%	103	88%	71	82,6%	94	93,1%	42	89,4%	731	87,3%
Reprovados (I)	1	0,8%	0	0%	0	0%	0	0%	0	0%	1	1,2%	0	0%	0	0%	2	0,2%
Reprovados (R)	4	3,4%	7	7,4%	20	14,1%	8	6,1%	11	9,4%	8	9,3%	6	5,9%	4	8,5%	68	8,1%
Trancamentos	6	5%	9	9,6%	3	2,1%	7	5,3%	3	2,6%	6	7%	1	1%	1	2,1%	36	4,3%
Total	119	100%	94	100%	142	100%	131	100%	117	100%	86	100%	101	100%	47	100%	837	100%
PAR026-PARASITOLOGIA HUMANA F																		
Aprovados	-	-	-	-	-	-	-	-	-	-	-	-	-	-	66	84,6%	66	84,6%
Reprovados (I)	-	-	-	-	-	-	-	-	-	-	-	-	-	-	2	2,6%	2	2,6%
Reprovados (R)	-	-	-	-	-	-	-	-	-	-	-	-	-	-	6	7,7%	6	7,7%
Trancamentos	-	-	-	-	-	-	-	-	-	-	-	-	-	-	4	5,1%	4	5,1%
Total	-	-	-	-	-	-	-	-	-	-	-	-	-	-	78	100%	78	100%
PFA025-FARMACOCINETICA																		
Aprovados	100	95,2%	100	92,6%	96	91,4%	109	100%	97	94,2%	99	97,1%	70	89,7%	99	95,2%	770	94,6%
Reprovados (I)	1	1%	3	2,8%	2	1,9%	0	0%	3	2,9%	0	0%	2	2,6%	1	1%	12	1,5%
Reprovados (R)	0	0%	1	0,9%	5	4,8%	0	0%	1	1%	2	2%	2	2,6%	3	2,9%	14	1,7%
Trancamentos	4	3,8%	4	3,7%	2	1,9%	0	0%	2	1,9%	1	1%	4	5,1%	1	1%	18	2,2%
Total	105	100%	108	100%	105	100%	109	100%	103	100%	102	100%	78	100%	104	100%	814	100%
PFA026-QUIMICA FARMACEUTICA E MEDICINAL I																		
Aprovados	47	75,8%	77	74%	98	64,1%	89	59,3%	84	62,7%	103	66%	95	67,9%	99	68,8%	692	66,3%
Reprovados (I)	1	1,6%	1	1%	4	2,6%	6	4%	4	3%	2	1,3%	6	4,3%	7	4,9%	31	3%
Reprovados (R)	11	17,7%	23	22,1%	44	28,8%	49	32,7%	44	32,8%	32	20,5%	38	27,1%	36	25%	277	26,6%
Trancamentos	3	4,8%	3	2,9%	7	4,6%	6	4%	2	1,5%	19	12,2%	1	0,7%	2	1,4%	43	4,1%
Total	62	100%	104	100%	153	100%	150	100%	134	100%	156	100%	140	100%	144	100%	1043	100%

* Foram destacadas na cor cinza as células nas quais o percentual de aprovados foi menor do que 50% e o número de estudantes matriculados foi maior ou igual a 30.

Tabela 2: Situação dos estudantes nas principais atividades do curso de Farmácia Diurna, para a modalidade Bacharelado, no período de 2011 a 2018/2 (Continuação)

Situação	2011		2012		2013		2014		2015		2016		2017		2018		Total	
	Freq.	%	Freq.	%	Freq.	%	Freq.	%	Freq.	%	Freq.	%	Freq.	%	Freq.	%	Freq.	%
PFA027-FARMACOLOGIA I																		
Aprovados	101	98,1%	85	88,5%	80	66,1%	80	59,3%	108	73%	98	72,6%	98	79%	74	79,6%	724	75,8%
Reprovados (I)	0	0%	1	1%	9	7,4%	3	2,2%	5	3,4%	3	2,2%	3	2,4%	3	3,2%	27	2,8%
Reprovados (R)	2	1,9%	8	8,3%	28	23,1%	46	34,1%	34	23%	23	17%	21	16,9%	14	15,1%	176	18,4%
Trancamentos	0	0%	2	2,1%	4	3,3%	6	4,4%	1	0,7%	11	8,1%	2	1,6%	2	2,2%	28	2,9%
Total	103	100%	96	100%	121	100%	135	100%	148	100%	135	100%	124	100%	93	100%	955	100%
PFA028-FARMACOGNOSIA II																		
Aprovados	82	100%	81	98,8%	80	94,1%	83	94,3%	100	95,2%	121	96,8%	91	97,8%	82	94,3%	720	96,4%
Reprovados (I)	0	0%	0	0%	4	4,7%	0	0%	0	0%	2	1,6%	0	0%	0	0%	6	0,8%
Reprovados (R)	0	0%	0	0%	0	0%	1	1,1%	4	3,8%	1	0,8%	0	0%	3	3,4%	9	1,2%
Trancamentos	0	0%	1	1,2%	1	1,2%	4	4,5%	1	1%	1	0,8%	2	2,2%	2	2,3%	12	1,6%
Total	82	100%	82	100%	85	100%	88	100%	105	100%	125	100%	93	100%	87	100%	747	100%
PFA029-ANALISES FARMACOPEICAS																		
Aprovados	100	99%	84	98,8%	68	86,1%	87	84,5%	87	80,6%	121	94,5%	85	80,2%	96	82,8%	728	88,1%
Reprovados (I)	0	0%	0	0%	4	5,1%	3	2,9%	8	7,4%	3	2,3%	6	5,7%	6	5,2%	30	3,6%
Reprovados (R)	0	0%	1	1,2%	5	6,3%	11	10,7%	12	11,1%	2	1,6%	13	12,3%	11	9,5%	55	6,7%
Trancamentos	1	1%	0	0%	2	2,5%	2	1,9%	1	0,9%	2	1,6%	2	1,9%	3	2,6%	13	1,6%
Total	101	100%	85	100%	79	100%	103	100%	108	100%	128	100%	106	100%	116	100%	826	100%
PFA030-PRATICA PROFISSIONAL C																		
Aprovados	88	100%	78	98,7%	77	100%	40	97,6%	-	-	-	-	-	-	-	-	283	99,3%
Reprovados (I)	0	0%	0	0%	0	0%	0	0%	-	-	-	-	-	-	-	-	0	0%
Reprovados (R)	0	0%	0	0%	0	0%	0	0%	-	-	-	-	-	-	-	-	0	0%
Trancamentos	0	0%	1	1,3%	0	0%	1	2,4%	-	-	-	-	-	-	-	-	2	0,7%
Total	88	100%	79	100%	77	100%	41	100%	-	-	-	-	-	-	-	-	285	100%
PFA031-INTRODUCAO A FARMACIA HOSPITALAR																		
Aprovados	88	100%	78	98,7%	77	100%	40	97,6%	-	-	132	95,7%	99	97,1%	78	95,1%	592	97,5%
Reprovados (I)	0	0%	0	0%	0	0%	0	0%	-	-	0	0%	0	0%	0	0%	0	0%
Reprovados (R)	0	0%	0	0%	0	0%	0	0%	-	-	5	3,6%	2	2%	3	3,7%	10	1,6%
Trancamentos	0	0%	1	1,3%	0	0%	1	2,4%	-	-	1	0,7%	1	1%	1	1,2%	5	0,8%
Total	88	100%	79	100%	77	100%	41	100%	-	-	138	100%	102	100%	82	100%	607	100%

* Foram destacadas na cor cinza as células nas quais o percentual de aprovados foi menor do que 50% e o número de estudantes matriculados foi maior ou igual a 30.

Tabela 2: Situação dos estudantes nas principais atividades do curso de Farmácia Diurno, para a modalidade Bacharelado, no período de 2011 a 2018/2 (Continuação)

Situação	2011		2012		2013		2014		2015		2016		2017		2018		Total	
	Freq.	%	Freq.	%	Freq.	%	Freq.	%	Freq.	%	Freq.	%	Freq.	%	Freq.	%	Freq.	%
PFA032-FARMACOLOGIA II																		
Aprovados	88	98,9%	87	98,9%	79	100%	81	91%	93	94,9%	111	94,1%	95	96,9%	80	97,6%	714	96,4%
Reprovados (I)	0	0%	0	0%	0	0%	1	1,1%	0	0%	0	0%	0	0%	0	0%	1	0,1%
Reprovados (R)	1	1,1%	1	1,1%	0	0%	7	7,9%	5	5,1%	5	4,2%	3	3,1%	2	2,4%	24	3,2%
Trancamentos	0	0%	0	0%	0	0%	0	0%	0	0%	2	1,7%	0	0%	0	0%	2	0,3%
Total	89	100%	88	100%	79	100%	89	100%	98	100%	118	100%	98	100%	82	100%	741	100%
PFA033-FARMACOLOGIA III																		
Aprovados	28	96,6%	94	100%	86	100%	68	98,6%	92	97,9%	122	94,6%	111	92,5%	87	92,6%	688	96,2%
Reprovados (I)	0	0%	0	0%	0	0%	0	0%	0	0%	0	0%	2	1,7%	0	0%	2	0,3%
Reprovados (R)	0	0%	0	0%	0	0%	1	1,4%	2	2,1%	3	2,3%	7	5,8%	5	5,3%	18	2,5%
Trancamentos	1	3,4%	0	0%	0	0%	0	0%	0	0%	4	3,1%	0	0%	2	2,1%	7	1%
Total	29	100%	94	100%	86	100%	69	100%	94	100%	129	100%	120	100%	94	100%	715	100%
PFA034-ESTABILIDADE DE PRODUTOS FARMACEUTICOS E COSMETICOS																		
Aprovados	18	81,8%	25	92,6%	27	96,4%	26	89,7%	29	96,7%	19	76%	39	88,6%	10	71,4%	193	88,1%
Reprovados (I)	1	4,5%	0	0%	1	3,6%	0	0%	0	0%	2	8%	1	2,3%	0	0%	5	2,3%
Reprovados (R)	0	0%	0	0%	0	0%	0	0%	1	3,3%	0	0%	1	2,3%	2	14,3%	4	1,8%
Trancamentos	3	13,6%	2	7,4%	0	0%	3	10,3%	0	0%	4	16%	3	6,8%	2	14,3%	17	7,8%
Total	22	100%	27	100%	28	100%	29	100%	30	100%	25	100%	44	100%	14	100%	219	100%
PFA035-FARMACOLOGIA CLINICA E TERAPEUTICA																		
Aprovados	3	100%	26	96,3%	21	100%	23	88,5%	20	95,2%	22	95,7%	20	100%	19	82,6%	154	93,9%
Reprovados (I)	0	0%	0	0%	0	0%	0	0%	1	4,8%	0	0%	0	0%	1	4,3%	2	1,2%
Reprovados (R)	0	0%	1	3,7%	0	0%	2	7,7%	0	0%	0	0%	0	0%	2	8,7%	5	3%
Trancamentos	0	0%	0	0%	0	0%	1	3,8%	0	0%	1	4,3%	0	0%	1	4,3%	3	1,8%
Total	3	100%	27	100%	21	100%	26	100%	21	100%	23	100%	20	100%	23	100%	164	100%
PFA036-CONTROLE DE QUALIDADE DE PRODUTOS FARMACEUTICOS E COSMETICOS F																		
Aprovados	-	-	38	95%	46	93,9%	36	92,3%	26	83,9%	-	-	-	-	-	-	146	91,8%
Reprovados (I)	-	-	0	0%	1	2%	1	2,6%	1	3,2%	-	-	-	-	-	-	3	1,9%
Reprovados (R)	-	-	1	2,5%	2	4,1%	2	5,1%	3	9,7%	-	-	-	-	-	-	8	5%
Trancamentos	-	-	1	2,5%	0	0%	0	0%	1	3,2%	-	-	-	-	-	-	2	1,3%
Total	-	-	40	100%	49	100%	39	100%	31	100%	-	-	-	-	-	-	159	100%

* Foram destacadas na cor cinza as células nas quais o percentual de aprovados foi menor do que 50% e o número de estudantes matriculados foi maior ou igual a 30.

Tabela 2: Situação dos estudantes nas principais atividades do curso de Farmácia Diurno, para a modalidade Bacharelado, no período de 2011 a 2018/2 (Continuação)

Situação	2011		2012		2013		2014		2015		2016		2017		2018		Total	
	Freq.	%	Freq.	%	Freq.	%	Freq.	%	Freq.	%	Freq.	%	Freq.	%	Freq.	%	Freq.	%
PFA037-MONOGRAFIA EM CIENCIAS FARMACEUTICAS																		
Aprovados	-	-	25	73,5%	41	85,4%	34	77,3%	27	87,1%	-	-	-	-	-	-	127	80,9%
Reprovados (I)	-	-	0	0%	4	8,3%	2	4,5%	1	3,2%	-	-	-	-	-	-	7	4,5%
Reprovados (R)	-	-	0	0%	0	0%	1	2,3%	1	3,2%	-	-	-	-	-	-	2	1,3%
Trancamentos	-	-	9	26,5%	3	6,2%	7	15,9%	2	6,5%	-	-	-	-	-	-	21	13,4%
Total	-	-	34	100%	48	100%	44	100%	31	100%	-	-	-	-	-	-	157	100%
PFA038-TERAPIA DAS NEOPLASIAS																		
Aprovados	-	-	21	100%	28	93,3%	19	95%	37	97,4%	26	89,7%	28	96,6%	12	85,7%	171	94,5%
Reprovados (I)	-	-	0	0%	0	0%	0	0%	0	0%	0	0%	0	0%	0	0%	0	0%
Reprovados (R)	-	-	0	0%	0	0%	1	5%	1	2,6%	0	0%	0	0%	2	14,3%	4	2,2%
Trancamentos	-	-	0	0%	2	6,7%	0	0%	0	0%	3	10,3%	1	3,4%	0	0%	6	3,3%
Total	-	-	21	100%	30	100%	20	100%	38	100%	29	100%	29	100%	14	100%	181	100%
PFA039-CONTROLE DE INFECCOES HOSPITALARES																		
Aprovados	-	-	13	100%	25	96,2%	19	95%	26	100%	26	96,3%	22	100%	14	100%	145	98%
Reprovados (I)	-	-	0	0%	0	0%	1	5%	0	0%	0	0%	0	0%	0	0%	1	0,7%
Reprovados (R)	-	-	0	0%	0	0%	0	0%	0	0%	0	0%	0	0%	0	0%	0	0%
Trancamentos	-	-	0	0%	1	3,8%	0	0%	0	0%	1	3,7%	0	0%	0	0%	2	1,4%
Total	-	-	13	100%	26	100%	20	100%	26	100%	27	100%	22	100%	14	100%	148	100%
PFA040-MONOGRAFIA EM FARMACIA HOSPITALAR E SERVICOS EM SAUDE																		
Aprovados	-	-	6	85,7%	18	75%	20	90,9%	22	95,7%	-	-	-	-	-	-	66	86,8%
Reprovados (I)	-	-	0	0%	0	0%	0	0%	0	0%	-	-	-	-	-	-	0	0%
Reprovados (R)	-	-	0	0%	1	4,2%	2	9,1%	0	0%	-	-	-	-	-	-	3	3,9%
Trancamentos	-	-	1	14,3%	5	20,8%	0	0%	1	4,3%	-	-	-	-	-	-	7	9,2%
Total	-	-	7	100%	24	100%	22	100%	23	100%	-	-	-	-	-	-	76	100%
PFA041-PRATICA PROFISSIONAL D																		
Aprovados	-	-	72	98,6%	76	91,6%	-	-	-	-	-	-	-	-	-	-	148	94,9%
Reprovados (I)	-	-	1	1,4%	1	1,2%	-	-	-	-	-	-	-	-	-	-	2	1,3%
Reprovados (R)	-	-	0	0%	4	4,8%	-	-	-	-	-	-	-	-	-	-	4	2,6%
Trancamentos	-	-	0	0%	2	2,4%	-	-	-	-	-	-	-	-	-	-	2	1,3%
Total	-	-	73	100%	83	100%	-	-	-	-	-	-	-	-	-	-	156	100%

* Foram destacadas na cor cinza as células nas quais o percentual de aprovados foi menor do que 50% e o número de estudantes matriculados foi maior ou igual a 30.

Tabela 2: Situação dos estudantes nas principais atividades do curso de Farmácia Diurno, para a modalidade Bacharelado, no período de 2011 a 2018/2 (Continuação)

Situação	2011		2012		2013		2014		2015		2016		2017		2018		Total	
	Freq.	%	Freq.	%	Freq.	%	Freq.	%	Freq.	%	Freq.	%	Freq.	%	Freq.	%	Freq.	%
PFA042-PRATICA PROFISSIONAL G																		
Aprovados	-	-	10	83,3%	43	91,5%	18	78,3%	-	-	-	-	-	-	-	-	71	86,6%
Reprovados (I)	-	-	0	0%	0	0%	0	0%	-	-	-	-	-	-	-	-	0	0%
Reprovados (R)	-	-	0	0%	0	0%	1	4,3%	-	-	-	-	-	-	-	-	1	1,2%
Trancamentos	-	-	2	16,7%	4	8,5%	4	17,4%	-	-	-	-	-	-	-	-	10	12,2%
Total	-	-	12	100%	47	100%	23	100%	-	-	-	-	-	-	-	-	82	100%
PFA049-MEDICAMENTOS PROBLEMA																		
Aprovados	6	100%	23	100%	7	70%	16	88,9%	19	100%	9	69,2%	12	85,7%	9	90%	101	89,4%
Reprovados (I)	0	0%	0	0%	1	10%	1	5,6%	0	0%	0	0%	0	0%	0	0%	2	1,8%
Reprovados (R)	0	0%	0	0%	0	0%	0	0%	0	0%	0	0%	0	0%	0	0%	0	0%
Trancamentos	0	0%	0	0%	2	20%	1	5,6%	0	0%	4	30,8%	2	14,3%	1	10%	10	8,8%
Total	6	100%	23	100%	10	100%	18	100%	19	100%	13	100%	14	100%	10	100%	113	100%
PFA050-TOPICOS EM CIENCIAS FARMACEUTICAS A																		
Aprovados	94	86,2%	-	-	44	91,7%	32	97%	77	89,5%	17	70,8%	44	86,3%	24	92,3%	332	88,1%
Reprovados (I)	0	0%	-	-	0	0%	0	0%	1	1,2%	1	4,2%	1	2%	1	3,8%	4	1,1%
Reprovados (R)	2	1,8%	-	-	0	0%	0	0%	1	1,2%	1	4,2%	3	5,9%	0	0%	7	1,9%
Trancamentos	13	11,9%	-	-	4	8,3%	1	3%	7	8,1%	5	20,8%	3	5,9%	1	3,8%	34	9%
Total	109	100%	-	-	48	100%	33	100%	86	100%	24	100%	51	100%	26	100%	377	100%
PFA051-TOPICOS EM CIENCIAS FARMACEUTICAS B																		
Aprovados	49	96,1%	-	-	4	100%	-	-	20	76,9%	16	72,7%	16	69,6%	28	87,5%	133	84,2%
Reprovados (I)	0	0%	-	-	0	0%	-	-	2	7,7%	0	0%	0	0%	0	0%	2	1,3%
Reprovados (R)	0	0%	-	-	0	0%	-	-	2	7,7%	1	4,5%	2	8,7%	1	3,1%	6	3,8%
Trancamentos	2	3,9%	-	-	0	0%	-	-	2	7,7%	5	22,7%	5	21,7%	3	9,4%	17	10,8%
Total	51	100%	-	-	4	100%	-	-	26	100%	22	100%	23	100%	32	100%	158	100%
PFA060-PRATICA PROFISSIONAL EM FARMACIA HOSPITALAR I																		
Aprovados	17	100%	64	98,5%	17	100%	13	92,9%	10	83,3%	-	-	-	-	-	-	121	96,8%
Reprovados (I)	0	0%	0	0%	0	0%	0	0%	0	0%	-	-	-	-	-	-	0	0%
Reprovados (R)	0	0%	0	0%	0	0%	0	0%	2	16,7%	-	-	-	-	-	-	2	1,6%
Trancamentos	0	0%	1	1,5%	0	0%	1	7,1%	0	0%	-	-	-	-	-	-	2	1,6%
Total	17	100%	65	100%	17	100%	14	100%	12	100%	-	-	-	-	-	-	125	100%

* Foram destacadas na cor cinza as células nas quais o percentual de aprovados foi menor do que 50% e o número de estudantes matriculados foi maior ou igual a 30.

Tabela 2: Situação dos estudantes nas principais atividades do curso de Farmácia Diurno, para a modalidade Bacharelado, no período de 2011 a 2018/2 (Continuação)

Situação	2011		2012		2013		2014		2015		2016		2017		2018		Total	
	Freq.	%	Freq.	%	Freq.	%	Freq.	%	Freq.	%	Freq.	%	Freq.	%	Freq.	%	Freq.	%
PFA061-PRATICA PROFISSIONAL EM FARMACIA HOSPITALAR II																		
Aprovados	1	100%	14	82,4%	27	96,4%	29	87,9%	40	95,2%	-	-	-	-	-	-	111	91,7%
Reprovados (I)	0	0%	0	0%	0	0%	0	0%	0	0%	-	-	-	-	-	-	0	0%
Reprovados (R)	0	0%	1	5,9%	1	3,6%	3	9,1%	1	2,4%	-	-	-	-	-	-	6	5%
Trancamentos	0	0%	2	11,8%	0	0%	1	3%	1	2,4%	-	-	-	-	-	-	4	3,3%
Total	1	100%	17	100%	28	100%	33	100%	42	100%	-	-	-	-	-	-	121	100%
PFA064-PRATICA PROFISSIONAL EM INDUSTRIA																		
Aprovados	-	-	-	-	-	-	15	71,4%	34	85%	-	-	-	-	-	-	49	80,3%
Reprovados (I)	-	-	-	-	-	-	0	0%	0	0%	-	-	-	-	-	-	0	0%
Reprovados (R)	-	-	-	-	-	-	2	9,5%	0	0%	-	-	-	-	-	-	2	3,3%
Trancamentos	-	-	-	-	-	-	4	19%	6	15%	-	-	-	-	-	-	10	16,4%
Total	-	-	-	-	-	-	21	100%	40	100%	-	-	-	-	-	-	61	100%
PFA066-FARMACIA HOMEOPATICA																		
Aprovados	-	-	-	-	-	-	11	84,6%	8	88,9%	9	90%	15	100%	11	100%	54	93,1%
Reprovados (I)	-	-	-	-	-	-	1	7,7%	0	0%	0	0%	0	0%	0	0%	1	1,7%
Reprovados (R)	-	-	-	-	-	-	0	0%	0	0%	0	0%	0	0%	0	0%	0	0%
Trancamentos	-	-	-	-	-	-	1	7,7%	1	11,1%	1	10%	0	0%	0	0%	3	5,2%
Total	-	-	-	-	-	-	13	100%	9	100%	10	100%	15	100%	11	100%	58	100%
PFA067-INTRODUCAO A FARMACIA HOSPITALAR																		
Aprovados	-	-	-	-	-	-	31	100%	89	95,7%	-	-	-	-	-	-	120	96,8%
Reprovados (I)	-	-	-	-	-	-	0	0%	0	0%	-	-	-	-	-	-	0	0%
Reprovados (R)	-	-	-	-	-	-	0	0%	4	4,3%	-	-	-	-	-	-	4	3,2%
Trancamentos	-	-	-	-	-	-	0	0%	0	0%	-	-	-	-	-	-	0	0%
Total	-	-	-	-	-	-	31	100%	93	100%	-	-	-	-	-	-	124	100%
PFA077-ENSAIOS BIOLOGICOS																		
Aprovados	-	-	-	-	-	-	-	-	-	-	36	97,3%	25	80,6%	20	90,9%	81	90%
Reprovados (I)	-	-	-	-	-	-	-	-	-	-	0	0%	0	0%	0	0%	0	0%
Reprovados (R)	-	-	-	-	-	-	-	-	-	-	0	0%	1	3,2%	1	4,5%	2	2,2%
Trancamentos	-	-	-	-	-	-	-	-	-	-	1	2,7%	5	16,1%	1	4,5%	7	7,8%
Total	-	-	-	-	-	-	-	-	-	-	37	100%	31	100%	22	100%	90	100%

* Foram destacadas na cor cinza as células nas quais o percentual de aprovados foi menor do que 50% e o número de estudantes matriculados foi maior ou igual a 30.

Tabela 2: Situação dos estudantes nas principais atividades do curso de Farmácia Diurno, para a modalidade Bacharelado, no período de 2011 a 2018/2 (Continuação)

Situação	2011		2012		2013		2014		2015		2016		2017		2018		Total	
	Freq.	%	Freq.	%	Freq.	%	Freq.	%	Freq.	%	Freq.	%	Freq.	%	Freq.	%	Freq.	%
PFA078-CONTROLE DE QUALIDADE DE PRODUTOS FARMACEUTICOS E COSMETICOS																		
Aprovados	-	-	-	-	-	-	-	-	-	-	37	97,4%	36	85,7%	23	92%	96	91,4%
Reprovados (I)	-	-	-	-	-	-	-	-	-	-	0	0%	1	2,4%	0	0%	1	1%
Reprovados (R)	-	-	-	-	-	-	-	-	-	-	0	0%	3	7,1%	1	4%	4	3,8%
Trancamentos	-	-	-	-	-	-	-	-	-	-	1	2,6%	2	4,8%	1	4%	4	3,8%
Total	-	-	-	-	-	-	-	-	-	-	38	100%	42	100%	25	100%	105	100%
PFA079-MONOGRAFIA EM IND, DE MEDICAMENTOS E COSMETICOS																		
Aprovados	-	-	-	-	-	-	-	-	-	-	30	81,1%	37	90,2%	24	82,8%	91	85%
Reprovados (I)	-	-	-	-	-	-	-	-	-	-	2	5,4%	0	0%	0	0%	2	1,9%
Reprovados (R)	-	-	-	-	-	-	-	-	-	-	3	8,1%	1	2,4%	1	3,4%	5	4,7%
Trancamentos	-	-	-	-	-	-	-	-	-	-	2	5,4%	3	7,3%	4	13,8%	9	8,4%
Total	-	-	-	-	-	-	-	-	-	-	37	100%	41	100%	29	100%	107	100%
PFA080-MONOGRAFIA EM FARMACIA HOSPITALAR E SERV, SAUDE																		
Aprovados	-	-	-	-	-	-	-	-	-	-	23	100%	19	95%	19	100%	61	98,4%
Reprovados (I)	-	-	-	-	-	-	-	-	-	-	0	0%	0	0%	0	0%	0	0%
Reprovados (R)	-	-	-	-	-	-	-	-	-	-	0	0%	1	5%	0	0%	1	1,6%
Trancamentos	-	-	-	-	-	-	-	-	-	-	0	0%	0	0%	0	0%	0	0%
Total	-	-	-	-	-	-	-	-	-	-	23	100%	20	100%	19	100%	62	100%
PFA081-ESTAGIO EM IND, DE MEDICAMENTOS E COSMETICOS																		
Aprovados	-	-	-	-	-	-	-	-	-	-	25	73,5%	35	81,4%	29	74,4%	89	76,7%
Reprovados (I)	-	-	-	-	-	-	-	-	-	-	0	0%	0	0%	0	0%	0	0%
Reprovados (R)	-	-	-	-	-	-	-	-	-	-	5	14,7%	7	16,3%	9	23,1%	21	18,1%
Trancamentos	-	-	-	-	-	-	-	-	-	-	4	11,8%	1	2,3%	1	2,6%	6	5,2%
Total	-	-	-	-	-	-	-	-	-	-	34	100%	43	100%	39	100%	116	100%
PFA082-ESTAGIO EM FARMACIA HOSPITALAR E SERV, DE SAUDE																		
Aprovados	-	-	-	-	-	-	-	-	-	-	20	100%	20	100%	18	100%	58	100%
Reprovados (I)	-	-	-	-	-	-	-	-	-	-	0	0%	0	0%	0	0%	0	0%
Reprovados (R)	-	-	-	-	-	-	-	-	-	-	0	0%	0	0%	0	0%	0	0%
Trancamentos	-	-	-	-	-	-	-	-	-	-	0	0%	0	0%	0	0%	0	0%
Total	-	-	-	-	-	-	-	-	-	-	20	100%	20	100%	18	100%	58	100%

* Foram destacadas na cor cinza as células nas quais o percentual de aprovados foi menor do que 50% e o número de estudantes matriculados foi maior ou igual a 30.

Tabela 2: Situação dos estudantes nas principais atividades do curso de Farmácia Diurno, para a modalidade Bacharelado, no período de 2011 a 2018/2 (Continuação)

Situação	2011		2012		2013		2014		2015		2016		2017		2018		Total	
	Freq.	%	Freq.	%	Freq.	%	Freq.	%	Freq.	%	Freq.	%	Freq.	%	Freq.	%	Freq.	%
PFA084-ESTAGIO OPTATIVO EM FARMACIA HOSPITALAR II																		
Aprovados	-	-	-	-	-	-	-	-	-	-	28	90,3%	37	94,9%	30	96,8%	95	94,1%
Reprovados (I)	-	-	-	-	-	-	-	-	-	-	0	0%	0	0%	0	0%	0	0%
Reprovados (R)	-	-	-	-	-	-	-	-	-	-	3	9,7%	1	2,6%	1	3,2%	5	5%
Trancamentos	-	-	-	-	-	-	-	-	-	-	0	0%	1	2,6%	0	0%	1	1%
Total	-	-	-	-	-	-	-	-	-	-	31	100%	39	100%	31	100%	101	100%
PFA086-ESTAGIO OPTATIVO EM INDUSTRIA II																		
Aprovados	-	-	-	-	-	-	-	-	-	-	7	70%	19	90,5%	21	77,8%	47	81%
Reprovados (I)	-	-	-	-	-	-	-	-	-	-	0	0%	0	0%	0	0%	0	0%
Reprovados (R)	-	-	-	-	-	-	-	-	-	-	1	10%	2	9,5%	6	22,2%	9	15,5%
Trancamentos	-	-	-	-	-	-	-	-	-	-	2	20%	0	0%	0	0%	2	3,4%
Total	-	-	-	-	-	-	-	-	-	-	10	100%	21	100%	27	100%	58	100%
PFA131-FUNDAMENTOS DE CIENCIAS FARMACEUTICAS																		
Aprovados	-	-	-	-	-	-	-	-	-	-	-	-	-	-	139	91,4%	139	91,4%
Reprovados (I)	-	-	-	-	-	-	-	-	-	-	-	-	-	-	0	0%	0	0%
Reprovados (R)	-	-	-	-	-	-	-	-	-	-	-	-	-	-	7	4,6%	7	4,6%
Trancamentos	-	-	-	-	-	-	-	-	-	-	-	-	-	-	6	3,9%	6	3,9%
Total	-	-	-	-	-	-	-	-	-	-	-	-	-	-	152	100%	152	100%
PFA601-FITOQUIMICA																		
Aprovados	16	100%	41	89,1%	38	84,4%	31	86,1%	32	97%	40	95,2%	35	77,8%	24	80%	257	87,7%
Reprovados (I)	0	0%	0	0%	1	2,2%	2	5,6%	0	0%	0	0%	0	0%	3	10%	6	2%
Reprovados (R)	0	0%	2	4,3%	5	11,1%	3	8,3%	0	0%	1	2,4%	8	17,8%	2	6,7%	21	7,2%
Trancamentos	0	0%	3	6,5%	1	2,2%	0	0%	1	3%	1	2,4%	2	4,4%	1	3,3%	9	3,1%
Total	16	100%	46	100%	45	100%	36	100%	33	100%	42	100%	45	100%	30	100%	293	100%
PFA603-FARMACOGNOSIA I																		
Aprovados	80	89,9%	76	95%	84	98,8%	117	88%	107	89,2%	102	90,3%	67	78,8%	94	90,4%	727	89,9%
Reprovados (I)	0	0%	1	1,2%	0	0%	2	1,5%	2	1,7%	0	0%	1	1,2%	2	1,9%	8	1%
Reprovados (R)	5	5,6%	0	0%	0	0%	11	8,3%	10	8,3%	8	7,1%	15	17,6%	7	6,7%	56	6,9%
Trancamentos	4	4,5%	3	3,8%	1	1,2%	3	2,3%	1	0,8%	3	2,7%	2	2,4%	1	1%	18	2,2%
Total	89	100%	80	100%	85	100%	133	100%	120	100%	113	100%	85	100%	104	100%	809	100%

* Foram destacadas na cor cinza as células nas quais o percentual de aprovados foi menor do que 50% e o número de estudantes matriculados foi maior ou igual a 30.

Tabela 2: Situação dos estudantes nas principais atividades do curso de Farmácia Diurno, para a modalidade Bacharelado, no período de 2011 a 2018/2 (Continuação)

Situação	2011		2012		2013		2014		2015		2016		2017		2018		Total	
	Freq.	%	Freq.	%	Freq.	%	Freq.	%	Freq.	%	Freq.	%	Freq.	%	Freq.	%	Freq.	%
PFA605-FARMACOTECNICA I																		
Aprovados	101	94,4%	94	89,5%	72	73,5%	87	67,4%	86	65,2%	112	80%	97	71,9%	94	79%	743	77%
Reprovados (I)	0	0%	2	1,9%	0	0%	1	0,8%	1	0,8%	0	0%	1	0,7%	0	0%	5	0,5%
Reprovados (R)	5	4,7%	5	4,8%	23	23,5%	35	27,1%	43	32,6%	20	14,3%	32	23,7%	21	17,6%	184	19,1%
Trancamentos	1	0,9%	4	3,8%	3	3,1%	6	4,7%	2	1,5%	8	5,7%	5	3,7%	4	3,4%	33	3,4%
Total	107	100%	105	100%	98	100%	129	100%	132	100%	140	100%	135	100%	119	100%	965	100%
PFA608-FARMACOTECNICA II																		
Aprovados	87	100%	77	100%	74	88,1%	72	92,3%	89	89,9%	91	82,7%	124	91,2%	78	83%	692	90,5%
Reprovados (I)	0	0%	0	0%	0	0%	0	0%	0	0%	0	0%	1	0,7%	0	0%	1	0,1%
Reprovados (R)	0	0%	0	0%	10	11,9%	5	6,4%	9	9,1%	14	12,7%	11	8,1%	15	16%	64	8,4%
Trancamentos	0	0%	0	0%	0	0%	1	1,3%	1	1%	5	4,5%	0	0%	1	1,1%	8	1%
Total	87	100%	77	100%	84	100%	78	100%	99	100%	110	100%	136	100%	94	100%	765	100%
PFA613-TECNOLOGIA FARMACEUTICA I																		
Aprovados	16	100%	50	100%	45	100%	28	96,6%	34	100%	37	97,4%	36	97,3%	34	91,9%	280	97,9%
Reprovados (I)	0	0%	0	0%	0	0%	0	0%	0	0%	0	0%	0	0%	1	2,7%	1	0,3%
Reprovados (R)	0	0%	0	0%	0	0%	1	3,4%	0	0%	0	0%	0	0%	2	5,4%	3	1%
Trancamentos	0	0%	0	0%	0	0%	0	0%	0	0%	1	2,6%	1	2,7%	0	0%	2	0,7%
Total	16	100%	50	100%	45	100%	29	100%	34	100%	38	100%	37	100%	37	100%	286	100%
PFA614-TECNOLOGIA FARMACEUTICA II																		
Aprovados	-	-	38	95%	46	100%	31	96,9%	33	97,1%	33	97,1%	39	97,5%	32	94,1%	252	96,9%
Reprovados (I)	-	-	0	0%	0	0%	0	0%	0	0%	0	0%	0	0%	0	0%	0	0%
Reprovados (R)	-	-	0	0%	0	0%	0	0%	0	0%	1	2,9%	0	0%	0	0%	1	0,4%
Trancamentos	-	-	2	5%	0	0%	1	3,1%	1	2,9%	0	0%	1	2,5%	2	5,9%	7	2,7%
Total	-	-	40	100%	46	100%	32	100%	34	100%	34	100%	40	100%	34	100%	260	100%
PFA615-TECNOLOGIA DE COSMETICOS																		
Aprovados	-	-	25	89,3%	39	90,7%	16	69,6%	32	97%	9	75%	23	95,8%	20	83,3%	164	87,7%
Reprovados (I)	-	-	1	3,6%	0	0%	2	8,7%	0	0%	0	0%	0	0%	1	4,2%	4	2,1%
Reprovados (R)	-	-	1	3,6%	1	2,3%	5	21,7%	1	3%	2	16,7%	1	4,2%	1	4,2%	12	6,4%
Trancamentos	-	-	1	3,6%	3	7%	0	0%	0	0%	1	8,3%	0	0%	2	8,3%	7	3,7%
Total	-	-	28	100%	43	100%	23	100%	33	100%	12	100%	24	100%	24	100%	187	100%

* Foram destacadas na cor cinza as células nas quais o percentual de aprovados foi menor do que 50% e o número de estudantes matriculados foi maior ou igual a 30.

Tabela 2: Situação dos estudantes nas principais atividades do curso de Farmácia Diurno, para a modalidade Bacharelado, no período de 2011 a 2018/2 (Continuação)

Situação	2011		2012		2013		2014		2015		2016		2017		2018		Total	
	Freq.	%	Freq.	%	Freq.	%	Freq.	%	Freq.	%	Freq.	%	Freq.	%	Freq.	%	Freq.	%
QUI203-QUIMICA GERAL F																		
Aprovados	107	64,5%	120	70,2%	140	61,7%	83	45,4%	107	61,1%	92	50%	116	56,9%	115	60,8%	880	58,7%
Reprovados (I)	7	4,2%	3	1,8%	13	5,7%	38	20,8%	17	9,7%	5	2,7%	25	12,3%	14	7,4%	122	8,1%
Reprovados (R)	42	25,3%	44	25,7%	63	27,8%	48	26,2%	39	22,3%	61	33,2%	46	22,5%	49	25,9%	392	26,2%
Trancamentos	10	6%	4	2,3%	11	4,8%	14	7,7%	12	6,9%	26	14,1%	17	8,3%	11	5,8%	105	7%
Total	166	100%	171	100%	227	100%	183	100%	175	100%	184	100%	204	100%	189	100%	1499	100%
QUI204-QUIMICA GERAL EXPERIMENTAL F																		
Aprovados	126	91,3%	129	96,3%	151	89,9%	89	70,6%	96	75%	113	77,4%	121	84%	121	90,3%	946	84,6%
Reprovados (I)	3	2,2%	0	0%	2	1,2%	8	6,3%	6	4,7%	8	5,5%	7	4,9%	4	3%	38	3,4%
Reprovados (R)	1	0,7%	2	1,5%	4	2,4%	16	12,7%	19	14,8%	9	6,2%	2	1,4%	5	3,7%	58	5,2%
Trancamentos	8	5,8%	3	2,2%	11	6,5%	13	10,3%	7	5,5%	16	11%	14	9,7%	4	3%	76	6,8%
Total	138	100%	134	100%	168	100%	126	100%	128	100%	146	100%	144	100%	134	100%	1118	100%
QUI205-QUIMICA INORGANICA F																		
Aprovados	97	78,9%	137	86,2%	117	85,4%	111	74,5%	81	72,3%	93	77,5%	105	80,2%	60	81,1%	801	79,7%
Reprovados (I)	1	0,8%	0	0%	1	0,7%	0	0%	1	0,9%	3	2,5%	7	5,3%	3	4,1%	16	1,6%
Reprovados (R)	23	18,7%	19	11,9%	19	13,9%	34	22,8%	24	21,4%	12	10%	17	13%	6	8,1%	154	15,3%
Trancamentos	2	1,6%	3	1,9%	0	0%	4	2,7%	6	5,4%	12	10%	2	1,5%	5	6,8%	34	3,4%
Total	123	100%	159	100%	137	100%	149	100%	112	100%	120	100%	131	100%	74	100%	1005	100%
QUI206-QUIMICA INORGANICA EXPERIMENTAL F																		
Aprovados	113	98,3%	133	96,4%	125	99,2%	121	95,3%	73	83,9%	91	86,7%	120	96,8%	53	88,3%	829	94%
Reprovados (I)	1	0,9%	1	0,7%	0	0%	1	0,8%	6	6,9%	2	1,9%	2	1,6%	3	5%	16	1,8%
Reprovados (R)	0	0%	1	0,7%	1	0,8%	2	1,6%	5	5,7%	4	3,8%	1	0,8%	1	1,7%	15	1,7%
Trancamentos	1	0,9%	3	2,2%	0	0%	3	2,4%	3	3,4%	8	7,6%	1	0,8%	3	5%	22	2,5%
Total	115	100%	138	100%	126	100%	127	100%	87	100%	105	100%	124	100%	60	100%	882	100%
QUI207-QUIMICA ORGANICA I F																		
Aprovados	94	42,5%	121	56,5%	140	81,9%	82	50%	83	49,7%	61	40,7%	117	64,3%	111	63,1%	809	56%
Reprovados (I)	47	21,3%	10	4,7%	5	2,9%	7	4,3%	3	1,8%	3	2%	18	9,9%	6	3,4%	99	6,9%
Reprovados (R)	61	27,6%	73	34,1%	23	13,5%	67	40,9%	71	42,5%	56	37,3%	38	20,9%	49	27,8%	438	30,3%
Trancamentos	19	8,6%	10	4,7%	3	1,8%	8	4,9%	10	6%	30	20%	9	4,9%	10	5,7%	99	6,9%
Total	221	100%	214	100%	171	100%	164	100%	167	100%	150	100%	182	100%	176	100%	1445	100%

* Foram destacadas na cor cinza as células nas quais o percentual de aprovados foi menor do que 50% e o número de estudantes matriculados foi maior ou igual a 30.

Tabela 2: Situação dos estudantes nas principais atividades do curso de Farmácia Diurno, para a modalidade Bacharelado, no período de 2011 a 2018/2 (Continuação)

Situação	2011		2012		2013		2014		2015		2016		2017		2018		Total	
	Freq.	%	Freq.	%	Freq.	%	Freq.	%	Freq.	%	Freq.	%	Freq.	%	Freq.	%	Freq.	%
QUI208-QUIMICA ANALITICA F																		
Aprovados	86	52,8%	105	61,4%	124	73,8%	109	64,5%	63	43,8%	107	68,6%	95	77,2%	100	76,3%	789	64,4%
Reprovados (I)	0	0%	1	0,6%	2	1,2%	7	4,1%	8	5,6%	8	5,1%	7	5,7%	3	2,3%	36	2,9%
Reprovados (R)	68	41,7%	47	27,5%	38	22,6%	47	27,8%	67	46,5%	24	15,4%	16	13%	20	15,3%	327	26,7%
Trancamentos	9	5,5%	18	10,5%	4	2,4%	6	3,6%	6	4,2%	17	10,9%	5	4,1%	8	6,1%	73	6%
Total	163	100%	171	100%	168	100%	169	100%	144	100%	156	100%	123	100%	131	100%	1225	100%
QUI209-QUIMICA ORGANICA II F																		
Aprovados	84	83,2%	89	62,2%	91	42,9%	126	63,3%	103	67,8%	87	82,1%	80	81,6%	47	72,3%	707	65,7%
Reprovados (I)	1	1%	1	0,7%	16	7,5%	12	6%	7	4,6%	7	6,6%	3	3,1%	1	1,5%	48	4,5%
Reprovados (R)	14	13,9%	35	24,5%	98	46,2%	55	27,6%	38	25%	9	8,5%	15	15,3%	11	16,9%	275	25,6%
Trancamentos	2	2%	18	12,6%	7	3,3%	6	3%	4	2,6%	3	2,8%	0	0%	6	9,2%	46	4,3%
Total	101	100%	143	100%	212	100%	199	100%	152	100%	106	100%	98	100%	65	100%	1076	100%
QUI210-QUIMICA ORGANICA EXPERIMENTAL F																		
Aprovados	92	95,8%	117	95,1%	134	97,1%	94	94%	96	100%	71	98,6%	80	93%	116	93,5%	800	95,8%
Reprovados (I)	2	2,1%	0	0%	2	1,4%	0	0%	0	0%	0	0%	2	2,3%	3	2,4%	9	1,1%
Reprovados (R)	0	0%	1	0,8%	0	0%	5	5%	0	0%	0	0%	3	3,5%	0	0%	9	1,1%
Trancamentos	2	2,1%	5	4,1%	2	1,4%	1	1%	0	0%	1	1,4%	1	1,2%	5	4%	17	2%
Total	96	100%	123	100%	138	100%	100	100%	96	100%	72	100%	86	100%	124	100%	835	100%
QUI291-QUIMICA INORGANICA F																		
Aprovados	-	-	-	-	-	-	-	-	-	-	-	-	-	-	58	81,7%	58	81,7%
Reprovados (I)	-	-	-	-	-	-	-	-	-	-	-	-	-	-	9	12,7%	9	12,7%
Reprovados (R)	-	-	-	-	-	-	-	-	-	-	-	-	-	-	2	2,8%	2	2,8%
Trancamentos	-	-	-	-	-	-	-	-	-	-	-	-	-	-	2	2,8%	2	2,8%
Total	-	-	-	-	-	-	-	-	-	-	-	-	-	-	71	100%	71	100%
QUI292-QUIMICA INORGANICA EXPERIMENTAL F																		
Aprovados	-	-	-	-	-	-	-	-	-	-	-	-	-	-	64	94,1%	64	94,1%
Reprovados (I)	-	-	-	-	-	-	-	-	-	-	-	-	-	-	2	2,9%	2	2,9%
Reprovados (R)	-	-	-	-	-	-	-	-	-	-	-	-	-	-	0	0%	0	0%
Trancamentos	-	-	-	-	-	-	-	-	-	-	-	-	-	-	2	2,9%	2	2,9%
Total	-	-	-	-	-	-	-	-	-	-	-	-	-	-	68	100%	68	100%

* Foram destacadas na cor cinza as células nas quais o percentual de aprovados foi menor do que 50% e o número de estudantes matriculados foi maior ou igual a 30.

Tabela 2: Situação dos estudantes nas principais atividades do curso de Farmácia Diurno, para a modalidade Bacharelado, no período de 2011 a 2018/2 (Continuação)

Situação	2011		2012		2013		2014		2015		2016		2017		2018		Total	
	Freq.	%	Freq.	%	Freq.	%	Freq.	%	Freq.	%	Freq.	%	Freq.	%	Freq.	%	Freq.	%
QUI293-ELEMENTOS DE FISICO-QUIMICA																		
Aprovados	-	-	-	-	-	-	-	-	-	-	-	-	-	-	66	75%	66	75%
Reprovados (I)	-	-	-	-	-	-	-	-	-	-	-	-	-	-	8	9,1%	8	9,1%
Reprovados (R)	-	-	-	-	-	-	-	-	-	-	-	-	-	-	9	10,2%	9	10,2%
Trancamentos	-	-	-	-	-	-	-	-	-	-	-	-	-	-	5	5,7%	5	5,7%
Total	-	-	-	-	-	-	-	-	-	-	-	-	-	-	88	100%	88	100%
QUI294-QUIMICA ORGANICA II F																		
Aprovados	-	-	-	-	-	-	-	-	-	-	-	-	-	-	44	58,7%	44	58,7%
Reprovados (I)	-	-	-	-	-	-	-	-	-	-	-	-	-	-	2	2,7%	2	2,7%
Reprovados (R)	-	-	-	-	-	-	-	-	-	-	-	-	-	-	17	22,7%	17	22,7%
Trancamentos	-	-	-	-	-	-	-	-	-	-	-	-	-	-	12	16%	12	16%
Total	-	-	-	-	-	-	-	-	-	-	-	-	-	-	75	100%	75	100%
QUI295-QUIMICA ANALITICA INSTRUMENTAL F																		
Aprovados	-	-	-	-	-	-	-	-	-	-	-	-	-	-	45	78,9%	45	78,9%
Reprovados (I)	-	-	-	-	-	-	-	-	-	-	-	-	-	-	2	3,5%	2	3,5%
Reprovados (R)	-	-	-	-	-	-	-	-	-	-	-	-	-	-	10	17,5%	10	17,5%
Trancamentos	-	-	-	-	-	-	-	-	-	-	-	-	-	-	0	0%	0	0%
Total	-	-	-	-	-	-	-	-	-	-	-	-	-	-	57	100%	57	100%
QUI623-ELEMENTOS DE FISICO-QUIMICA																		
Aprovados	100	64,9%	114	54,8%	102	63%	141	71,2%	82	73,9%	95	79,2%	102	76,7%	47	62,7%	783	67,4%
Reprovados (I)	5	3,2%	10	4,8%	10	6,2%	10	5,1%	3	2,7%	4	3,3%	10	7,5%	10	13,3%	62	5,3%
Reprovados (R)	33	21,4%	56	26,9%	39	24,1%	38	19,2%	24	21,6%	11	9,2%	15	11,3%	11	14,7%	227	19,6%
Trancamentos	16	10,4%	28	13,5%	11	6,8%	9	4,5%	2	1,8%	10	8,3%	6	4,5%	7	9,3%	89	7,7%
Total	154	100%	208	100%	162	100%	198	100%	111	100%	120	100%	133	100%	75	100%	1161	100%
QUI624-QUIMICA ANALITICA INSTRUMENTAL F																		
Aprovados	94	91,3%	71	72,4%	97	60,6%	92	58,6%	100	64,5%	80	57,1%	123	85,4%	49	81,7%	706	69,4%
Reprovados (I)	0	0%	0	0%	0	0%	5	3,2%	2	1,3%	4	2,9%	2	1,4%	0	0%	13	1,3%
Reprovados (R)	4	3,9%	21	21,4%	59	36,9%	52	33,1%	45	29%	46	32,9%	17	11,8%	9	15%	253	24,9%
Trancamentos	5	4,9%	6	6,1%	4	2,5%	8	5,1%	8	5,2%	10	7,1%	2	1,4%	2	3,3%	45	4,4%
Total	103	100%	98	100%	160	100%	157	100%	155	100%	140	100%	144	100%	60	100%	1017	100%

* Foram destacadas na cor cinza as células nas quais o percentual de aprovados foi menor do que 50% e o número de estudantes matriculados foi maior ou igual a 30.

Tabela 2: Situação dos estudantes nas principais atividades do curso de Farmácia Diurno, para a modalidade Bacharelado, no período de 2011 a 2018/2 (Continuação)

Situação	2011		2012		2013		2014		2015		2016		2017		2018		Total	
	Freq.	%	Freq.	%	Freq.	%	Freq.	%	Freq.	%	Freq.	%	Freq.	%	Freq.	%	Freq.	%
UNI001-INGLES INSTRUMENTAL I																		
Aprovados	31	43,7%	7	70%	1	20%	4	66,7%	19	76%	151	92,6%	118	93,7%	109	90,8%	440	83,7%
Reprovados (I)	0	0%	0	0%	0	0%	0	0%	0	0%	0	0%	0	0%	0	0%	0	0%
Reprovados (R)	9	12,7%	2	20%	0	0%	0	0%	4	16%	7	4,3%	6	4,8%	7	5,8%	35	6,7%
Trancamentos	31	43,7%	1	10%	4	80%	2	33,3%	2	8%	5	3,1%	2	1,6%	4	3,3%	51	9,7%
Total	71	100%	10	100%	5	100%	6	100%	25	100%	163	100%	126	100%	120	100%	526	100%
TOTAL																		
Aprovados	5766	85,4%	6602	85,3%	6911	83,8%	6289	79%	6300	81,2%	5919	81,1%	6086	83,8%	6030	84,5%	49903	82,9%
Reprovados (I)	133	2%	101	1,3%	139	1,7%	198	2,5%	230	3%	117	1,6%	188	2,6%	177	2,5%	1283	2,1%
Reprovados (R)	552	8,2%	689	8,9%	914	11,1%	1123	14,1%	965	12,4%	716	9,8%	678	9,3%	614	8,6%	6251	10,4%
Trancamentos	303	4,5%	352	4,5%	286	3,5%	347	4,4%	268	3,5%	544	7,5%	310	4,3%	316	4,4%	2726	4,5%
Total	6754	100%	7744	100%	8250	100%	7957	100%	7763	100%	7296	100%	7262	100%	7137	100%	60163	100%

* Foram destacadas na cor cinza as células nas quais o percentual de aprovados foi menor do que 50% e o número de estudantes matriculados foi maior ou igual a 30.

4 Análise da evasão

Esta seção avalia a situação dos estudantes no curso de Farmácia Diurno, na modalidade Bacharelado, buscando compreender como ocorre a evasão do curso e quais fatores podem ser utilizados para sinalizá-la. A seção foi dividida em quatro subseções. Na primeira delas, o foco está em avaliar a situação geral do curso com respeito às taxas de conclusão e evasão, incluindo indicadores adotados pelo Instituto Nacional de Estudos e Pesquisas Educacionais Anísio Teixeira (Inep). Maiores detalhes sobre os indicadores podem ser encontrados em [1]. A segunda subseção avalia o tempo decorrido (períodos letivos) até a evasão ou a conclusão do curso. A terceira subseção avalia a retenção nas principais atividades do curso e o efeito sob a probabilidade de evasão. Por fim, a quarta subseção indica quais cursos na UFMG são escolhidos por estudantes que evadiram do curso de Farmácia Diurno, na modalidade Bacharelado, mas retornaram à UFMG.

Antes de iniciar a análise dos indicadores, é importante compreender as transformações que ocorreram nos processos seletivos de vagas iniciais dos cursos de graduação da UFMG. A Tabela 3 resume as principais características dos processos seletivos no período analisado. Destaca-se que nos anos de 2014 e de 2015 a UFMG ofertou suas vagas em duas edições do SiSU: as vagas para ingresso no primeiro semestre foram ofertadas na primeira edição e as vagas para ingresso no segundo semestre na segunda edição. Isso permitiu que os estudantes participassem dos dois SiSUs do ano utilizando a mesma nota do ENEM, obtida no ano anterior. Estudos realizados pelo Setor de Estatística da Prograd mostraram que, em 2014 e 2015, cerca de 10% dos estudantes que ingressaram em vagas da UFMG ofertadas no primeiro semestre evadiram para ocupar novas vagas da UFMG, ofertadas no segundo semestre do mesmo ano, utilizando a segunda edição do SiSU. A partir de 2016 a UFMG passou a ofertar todas as suas vagas na primeira edição do SiSU.

Tabela 3: Características dos Processos Seletivos

Ano	Processo Seletivo			Ação Afirmativa
	1ª Etapa	2ª Etapa	Número de edições	
2008	UFMG	UFMG	-	Não tem
2009	UFMG	UFMG	-	Bônus de 10% e 15%
2010	UFMG	UFMG	-	Bônus de 10% e 15%
2011	ENEM	UFMG	-	Bônus de 10% e 15%
2012	ENEM	UFMG	-	Bônus de 10% e 15%
2013	ENEM	UFMG	-	Cotas 12,5%
2014	SiSU	-	2	Cotas 25%
2015	SiSU	-	2	Cotas 37,5%
2016	SiSU	-	1	Cotas 50%
2017	SiSU	-	1	Cotas 50%
2018	SiSU	-	1	Cotas 50% + PCD

* PCD = Reserva de vagas para candidatos com deficiência.

4.1 Acompanhamento da situação dos estudantes

Nesta subseção serão calculados diversos indicadores utilizados pelo Inep para avaliar os cursos de graduação. Especificamente, os indicadores analisados são:

- **Evasão do curso:** considera-se como evasão do curso o desligamento ou desistência formal do curso sem a conclusão do mesmo, incluindo também o caso de reopção de curso no âmbito de vagas remanescentes dentro da UFMG.
- **Tempo Médio de Conclusão:** tempo gasto pelos estudantes de determinada turma⁶ para a conclusão do curso, multiplicado pelo número de estudantes da turma que concluiu o curso dentro de cada tempo observado, dividido pelo total de estudantes da turma analisada. Isto é, a média ponderada do tempo de conclusão dos estudantes da turma analisada.

⁶Considera-se como turma o total de estudantes que ingressaram em um dado curso no mesmo ano, incluindo o ingresso via processo seletivo de vagas iniciais ou por vagas remanescentes. Para os cursos em que o ingresso ocorre em dois semestres, leva-se em consideração o semestre de ingresso do estudante no cálculo do número de períodos letivos cursados.

- **Taxa de Eficiência:** percentual de estudantes da turma analisada que concluíram o curso dentro do tempo padrão de integralização p .
- **Eficácia:** a eficácia é igual a 10 se o Tempo Médio de Conclusão (TMC) for menor do que o tempo de integralização p . Se o TMC for maior do que o tempo de integralização p , a eficácia será igual a $\frac{10 \cdot p}{TMC}$. Destaca-se que quanto mais próximo o índice estiver de 10, melhor é a eficácia do curso.
- **Índice de Efetividade do Curso:** Um curso é totalmente efetivo quando todos os ingressantes concluem dentro do prazo de integralização. Esse índice é calculado como o produto da taxa de eficiência (variando entre 0 e 1) e a eficácia do curso.

Considerando o curso de Farmácia Diurno, modalidade Bacharelado, no período de 2008/1 a 2018/2 foram encontrados 1594 registros de ingresso, sendo 1590 estudantes distintos⁷, ou seja, há 4 estudantes que reingressaram no curso de Farmácia Diurno, modalidade Bacharelado, nesse período. A Tabela 4 mostra a situação (conclusão, cursando, evasão do curso ou mudança de turno/modalidade)⁸ dos discentes no curso de acordo com a forma de ingresso. Do total de 1594 registros de ingresso, pode-se observar que 25% evadiram do curso, 36,6% ainda estão matriculados e 34,1% se graduaram.

A Tabela 5 mostra a situação dos estudantes no curso por ano⁹ de entrada e de acordo com a forma de ingresso. Nota-se, por exemplo, que no ano de 2017 ingressaram 134 estudantes por meio de Processo Seletivo de vagas iniciais, sendo que 27 deles evadiram do curso até o final do semestre de 2018/2.

A Figura 46, para fins de comparação, mostra a situação dos estudantes do curso, da grande área na qual ele está classificado, e de toda a UFMG.

⁷Em alguns cursos há casos de estudantes que ingressam mais de uma vez em decorrência, por exemplo, de desligamento e retorno posterior ao curso através de novo processo seletivo.

⁸Em alguns cursos, devido à mudança de turno/modalidade, pode ocorrer casos de estudantes que concluíram o curso tendo cursado zero períodos letivos.

⁹Se o ingresso no curso de Farmácia Diurno (Bacharelado) tiver ocorrido por reopção, considera-se que o ano de ingresso do discente nesse curso é igual ao ano em que ele realizou a reopção.

Tabela 4: Forma de ingresso versus situação do estudante após o término do período letivo 2018/2

Forma de Ingresso	Conclusão		Cursando		Evasão do curso		Mudança de Turno ou Modalidade		Total	
	Freq.	%	Freq.	%	Freq.	%	Freq.	%	Freq.	%
Convênio	1	20%	2	40%	2	40%	0	0%	5	100%
Mudança de Turno ou Modalidade	23	26,1%	49	55,7%	10	11,4%	6	6,8%	88	100%
Obtenção de Novo Título	1	8,3%	1	8,3%	4	33,3%	6	50%	12	100%
Processo Seletivo	507	35%	522	36%	374	25,8%	47	3,2%	1450	100%
Reopção de Curso	5	55,6%	1	11,1%	1	11,1%	2	22,2%	9	100%
Transferência Comum	6	20%	9	30%	8	26,7%	7	23,3%	30	100%
Total	543	34,1%	584	36,6%	399	25%	68	4,3%	1594	100%

* Evasão do curso = evasão da UFMG + reopção de curso dentro da UFMG.

Tabela 5: Situação dos estudantes por forma de ingresso e de acordo com o ano de entrada no curso de Farmácia Diurno, modalidade Bacharelado

Forma de ingresso	Situação	Ano de Ingresso											Total
		2008	2009	2010	2011	2012	2013	2014	2015	2016	2017	2018	
Convênio	Conclusão	0	0	0	0	1	0	0	0	0	0	0	1
	Cursando	0	0	0	0	0	0	0	0	0	0	2	2
	Evasão do curso	0	0	0	0	0	0	1	0	1	0	0	2
	Mudança de Turno ou Modalidade	0	0	0	0	0	0	0	0	0	0	0	0
	Total	0	0	0	0	1	0	1	0	1	0	2	5
Mudança de Turno ou Modalidade	Conclusão	0	0	4	9	9	1	0	0	0	0	0	23
	Cursando	0	0	1	1	2	13	3	3	18	3	5	49
	Evasão do curso	0	0	0	1	0	1	5	2	1	0	0	10
	Mudança de Turno ou Modalidade	0	0	1	2	0	2	0	1	0	0	0	6
	Total	0	0	6	13	11	17	8	6	19	3	5	88
Obtenção de Novo Título	Conclusão	0	0	0	0	0	1	0	0	0	0	0	1
	Cursando	0	0	0	0	0	0	0	0	0	0	1	1
	Evasão do curso	1	0	0	0	0	3	0	0	0	0	0	4
	Mudança de Turno ou Modalidade	0	0	0	0	0	6	0	0	0	0	0	6
	Total	1	0	0	0	0	10	0	0	0	0	1	12
Processo Seletivo	Conclusão	94	99	95	78	89	39	13	0	0	0	0	507
	Cursando	0	1	3	7	8	62	43	71	102	104	121	522
	Evasão do curso	38	29	29	37	27	25	67	56	29	27	10	374
	Mudança de Turno ou Modalidade	1	3	5	10	6	11	3	2	3	3	0	47
	Total	133	132	132	132	130	137	126	129	134	134	131	1450
	Conclusão	0	0	3	0	0	1	1	0	0	0	0	5

Tabela 5: Situação dos estudantes por forma de ingresso e de acordo com o ano de entrada no curso de Farmácia Diurno, modalidade Bacharelado (Continuação)

Forma de ingresso	Situação	Ano de Ingresso											Total
		2008	2009	2010	2011	2012	2013	2014	2015	2016	2017	2018	
Reopção de Curso	Cursando	0	0	0	0	0	0	0	0	0	0	1	1
	Evasão do curso	0	0	1	0	0	0	0	0	0	0	0	1
	Mudança de Turno ou Modalidade	0	0	1	0	0	1	0	0	0	0	0	2
	Total	0	0	5	0	0	2	1	0	0	0	1	9
Transferência Comum	Conclusão	3	0	0	0	0	3	0	0	0	0	0	6
	Cursando	0	0	0	0	0	9	0	0	0	0	0	9
	Evasão do curso	0	0	0	0	1	6	0	0	0	0	1	8
	Mudança de Turno ou Modalidade	0	0	0	0	0	7	0	0	0	0	0	7
	Total	3	0	0	0	1	25	0	0	0	0	1	30
Total		137	132	143	145	143	191	136	135	154	137	141	1594

* Evasão do curso = evasão da UFMG + reopção de curso dentro da UFMG.

Tabela 6: Situação dos estudantes do curso de Farmácia Diurno após o término do período letivo 2018/2

Ingresso	Taxa de Eficiência		Conclusão (acima do tempo padrão)		Conclusão (Total)		Cursando		Mudança de Turno ou Modalidade		Mudança de Curso		Evasão da UFMG		Evasão do Curso		Total	
	Freq.	%	Freq.	%	Freq.	%	Freq.	%	Freq.	%	Freq.	%	Freq.	%	Freq.	%	Freq.	%
Ano de ingresso com tempo decorrido maior ou igual ao tempo de integralização padrão																		
2008	46	33,6%	51	37,2%	97	70,8%	0	0%	1	0,7%	1	0,7%	38	27,7%	39	28,5%	137	100%
2009	42	31,8%	57	43,2%	99	75%	1	0,8%	3	2,3%	2	1,5%	27	20,5%	29	22%	132	100%
2010	14	9,8%	88	61,5%	102	71,3%	4	2,8%	7	4,9%	4	2,8%	26	18,2%	30	21%	143	100%
2011	15	10,3%	72	49,7%	87	60%	8	5,5%	12	8,3%	1	0,7%	37	25,5%	38	26,2%	145	100%
2012	17	11,9%	82	57,3%	99	69,2%	10	7%	6	4,2%	0	0%	28	19,6%	28	19,6%	143	100%
2013	10	5,2%	35	18,3%	45	23,5%	84	44%	27	14,1%	0	0%	35	18,3%	35	18,3%	191	100%
Ano de ingresso com tempo decorrido menor do que o tempo de integralização padrão																		
2014	14	10,3%	0	0%	14	10,3%	46	33,8%	3	2,2%	3	2,2%	70	51,5%	73	53,7%	136	100%
2015	0	0%	0	0%	0	0%	74	54,8%	3	2,2%	0	0%	58	43%	58	43%	135	100%
2016	0	0%	0	0%	0	0%	120	77,9%	3	1,9%	0	0%	31	20,1%	31	20,1%	154	100%
2017	0	0%	0	0%	0	0%	107	78,1%	3	2,2%	0	0%	27	19,7%	27	19,7%	137	100%
2018	0	0%	0	0%	0	0%	130	92,2%	0	0%	0	0%	11	7,8%	11	7,8%	141	100%
Total	158	9,9%	385	24,2%	543	34,1%	584	36,6%	68	4,3%	11	0,7%	388	24,3%	399	25%	1.594	100%

¹ Taxa de eficiência: proporção de estudantes que concluíram o curso dentro do tempo padrão de integralização;

² Conclusão (acima do tempo padrão): proporção de estudantes que concluíram o curso de ingresso na UFMG acima do tempo padrão de integralização;

³ Conclusão (Total): soma da taxa de eficiência e da conclusão acima do tempo padrão;

⁴ Cursando: estudantes que continuavam matriculados no curso de ingresso na UFMG até 2018/2;

⁵ Mudança de Turno ou Modalidade: corresponde tanto à troca de diurno para noturno, e vice-versa, quanto a alteração entre as modalidades bacharelado e licenciatura;

⁶ Mudança de Curso: troca de curso dentro da UFMG, por meio de reopção, no âmbito das vagas remanescentes (exceto casos de mudança de turno ou modalidade);

⁷ Evasão da UFMG: equivale ao desligamento, evasão ou desistência formal da UFMG sem a conclusão de curso de graduação;

⁸ Evasão do Curso: soma da evasão da UFMG e da mudança de curso dentro da UFMG.

Tabela 7: Estatísticas descritivas do tempo de conclusão, Eficácia e Índice de Efetividade do Curso de Farmácia Diurno , modalidade Bacharelado , por ano de ingresso.

Ano de Ingresso	Tempo de Integralização Padrão		Estatísticas do Tempo de Conclusão			Índices do INEP			Número de Concluintes
	MEC	UFMG	Média ¹	Mediana ²	3º Quartil ³	Taxa de Eficiência ⁴	Eficácia ⁵	Índice de Efetividade ⁶	
Ano de ingresso com tempo decorrido maior ou igual ao tempo de integralização padrão									
2008	10	10	11,2	11	12	33,6%	9	3	97
2009	10	10	11,4	11	12	31,8%	8,8	2,8	99
2010	10	10	12,1	12	13	9,8%	8,3	0,8	102
2011	10	10	12,3	12	14	10,3%	8,1	0,8	87
2012	10	10	11,6	12	12	11,9%	8,6	1	99
2013	10	10	10,9	11	11	5,2%	9,2	0,5	45
Ano de ingresso com tempo decorrido menor do que o tempo de integralização padrão									
2014	10	10	9,9	10	10	10,3%	10	1	14
2015	10	10	-	-	-	-	-	-	0
2016	10	10	-	-	-	-	-	-	0
2017	10	10	-	-	-	-	-	-	0
2018	10	10	-	-	-	-	-	-	0
Total	10	10	11,6	11	12	9,9%	8,6	0,9	543

O tempo de integralização padrão atual da UFMG é de 10 períodos letivos.

¹ Média: média aritmética;

² Mediana: valor que deixa 50% dos dados abaixo dele;

³ 3º Quartil: valor que deixa 75% dos dados abaixo dele;

⁴ Taxa de Eficiência: refere-se ao percentual de estudantes que se formaram até o período de integralização padrão do curso em relação ao número de ingressantes do ano;

⁵ Eficácia: é igual a 10 se o Tempo Médio de Conclusão (TMC) for menor do que o tempo de integralização (p). Se o TMC for maior do que o tempo de integralização p, a eficácia será igual a $10 \cdot p / \text{TMC}$. Destaca-se que quanto mais próximo o índice estiver de 10, melhor é a efetividade do curso;

⁶ Índice de Efetividade do Curso: um curso é totalmente efetivo quando todos os ingressantes concluem dentro do prazo de integralização. Esse índice é calculado como o produto da taxa de eficiência (variando entre 0 e 1) e a eficácia do curso.

* As células em **vermelho** indicam tempos maiores do que o tempo padrão de integralização atual da UFMG e, as em **verde**, tempos iguais ou menores.



Figura 46: Situação dos estudantes do curso de Farmácia Diurno (Bacharelado), após o término do período letivo de 2018/2 A taxa de eficiência refere-se à proporção de estudantes que concluíram o curso dentro do tempo padrão de integralização. Mudança de turno ou modalidade corresponde tanto à troca de diurno para noturno, e vice-versa, quanto a alteração entre as modalidades bacharelado e licenciatura. Mudança de curso troca de curso dentro da UFMG, por meio de reopção, no âmbito das vagas remanescentes (exceto casos de mudança de turno ou modalidade). Evasão da UFMG equivale ao desligamento ou evasão da UFMG sem a conclusão de curso de graduação.

A Figura 47 mostra a distribuição do Rendimento Semestral Global Médio (RSGM)¹⁰ de acordo com a situação do estudante no curso de Farmácia Diurno, na modalidade Bacharelado, no período de 2008/1 a 2018/2.

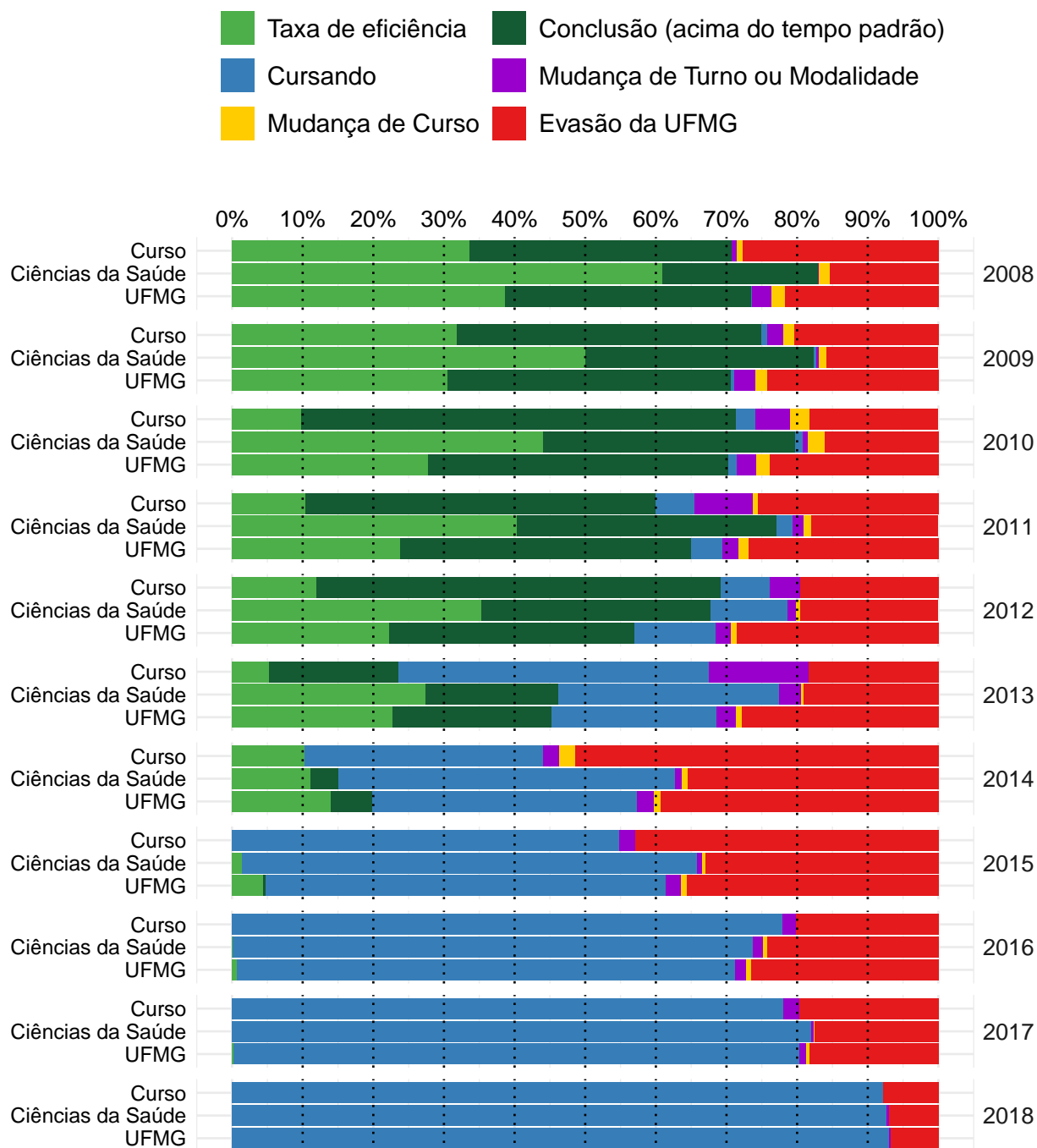

Figura 47: Rendimento Semestral Global Médio, por faixa, de acordo com a situação do estudante no curso de Farmácia Diurno, modalidade Bacharelado.

¹⁰Ressalta-se que nesse gráfico é possível incluir somente os estudantes que possuem RSG médio, por isso, em alguns casos, o número total de estudantes pode diferir do total apresentado na Tabela 6.

4.2 Tempo decorrido até a evasão ou a conclusão

Esta subseção analisa o tempo decorrido até o desligamento do curso. Ressalta-se que, em caso de trancamento total do período letivo, o mesmo foi contabilizado como tempo no curso. Essa subseção inclui os seguintes indicadores utilizados pelo Inep:

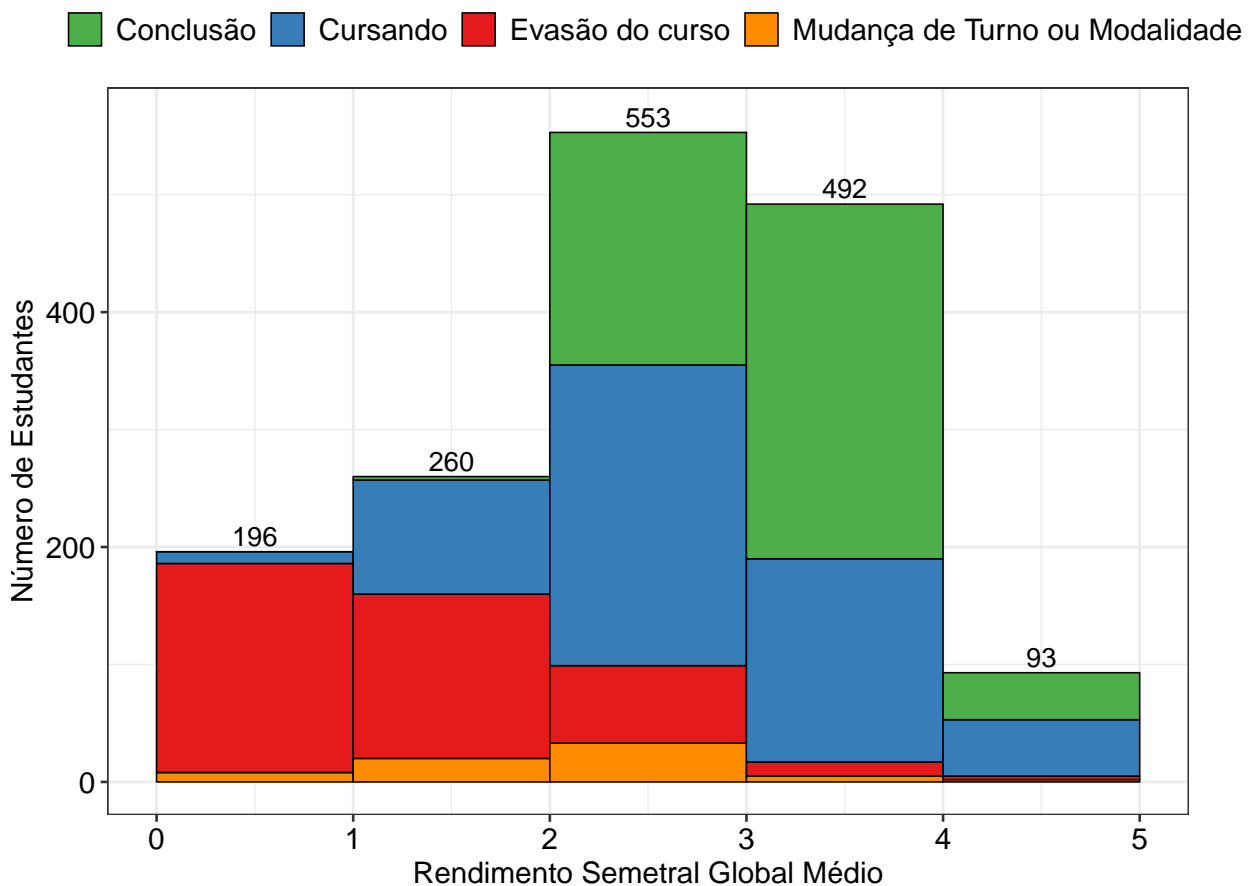
- **Taxa de Evasão Acumulada:** percentual de estudantes de uma dada turma que evadiram do curso até o ano t , em relação ao número de ingressantes na turma analisada.
- **Taxa de Evasão Anual:** percentual de estudantes de uma dada turma que evadiram do curso no ano t , em relação ao número de ingressantes na turma.

A Tabela 8 e a Figura 48 mostram a taxa de evasão (e conclusão) acumulada, de acordo com número de períodos letivos cursados, no curso de Farmácia Diurno na modalidade Bacharelado. É possível observar que 58,4% dos estudantes que evadiram do curso o fizeram até o 4º período.

A Tabela 9 e a Figura 49, por sua vez, mostram a taxa de evasão anual por turma do curso de Farmácia Diurno na modalidade Bacharelado. A Figura 49 permite ainda comparar os resultados do curso com a área de conhecimento e com a UFMG.

Tabela 8: Número de períodos letivos cursados pelos discentes que evadiram do curso ou concluíram o curso no período de 2008/1 a 2018/2

Períodos letivos	Evasão do curso			Conclusão		
	Freq.	%	% acumulado	Freq.	%	% acumulado
1	57	14,3%	14,3%	0	0%	0%
2	81	20,3%	34,6%	0	0%	0%
3	40	10%	44,6%	0	0%	0%
4	55	13,8%	58,4%	0	0%	0%
5	63	15,8%	74,2%	0	0%	0%
6	24	6%	80,2%	0	0%	0%
7	23	5,8%	86%	0	0%	0%
8	28	7%	93%	3	0,6%	0,6%
9	8	2%	95%	8	1,5%	2,1%
10	5	1,3%	96,3%	147	27,1%	29,2%
11	5	1,3%	97,6%	158	29,1%	58,3%
12	4	1%	98,6%	101	18,6%	76,9%
13	2	0,5%	99,1%	56	10,3%	87,2%
14	2	0,5%	99,6%	38	7%	94,2%
15	1	0,3%	99,9%	18	3,3%	97,5%
16	0	0%	99,9%	6	1,1%	98,6%
17	0	0%	99,9%	4	0,7%	99,3%
18	1	0,3%	100%	1	0,2%	99,5%
19	0	0%	100%	3	0,6%	100%
Total	399	-	100%	543	-	100%

* Evasão do curso = evasão da UFMG + reopção de curso dentro da UFMG.



Figura 48: Número de períodos letivos cursados de acordo com a situação do estudante no curso de Farmácia Diurno, modalidade Bacharelado, no período de 2008/1 a 2018/2.

Tabela 9: Taxa de evasão anual do curso de Farmácia Diurno (Bacharelado) - percentual calculado em relação ao total de estudantes que ingressaram no curso em cada ano analisado

Ano de Ingresso	0 - 1 ano		1- 2 anos		2- 3 anos		3- 4 anos		4- 5 anos		5- 6 anos		> 6 anos		Total Evasão	
	Freq.	%	Freq.	%	Freq.	%	Freq.	%	Freq.	%	Freq.	%	Freq.	%	Freq.	%
2008	3	2,2%	10	7,3%	15	10,9%	7	5,1%	1	0,7%	1	0,7%	2	1,5%	39	28,5%
2009	2	1,5%	8	6,1%	11	8,3%	6	4,5%	1	0,8%	0	0%	1	0,8%	29	22%
2010	1	0,7%	5	3,5%	11	7,7%	9	6,3%	1	0,7%	1	0,7%	2	1,4%	30	21%
2011	2	1,4%	15	10,3%	10	6,9%	7	4,8%	2	1,4%	2	1,4%	0	0%	38	26,2%
2012	5	3,5%	5	3,5%	5	3,5%	7	4,9%	4	2,8%	1	0,7%	1	0,7%	28	19,6%
2013	9	4,7%	9	4,7%	9	4,7%	2	1%	2	1%	4	2,1%	-	-	35	18,3%
2014	31	22,8%	14	10,3%	16	11,8%	10	7,4%	2	1,5%	-	-	-	-	73	53,7%
2015	39	28,9%	11	8,1%	5	3,7%	3	2,2%	-	-	-	-	-	-	58	43%
2016	14	9,1%	12	7,8%	5	3,2%	-	-	-	-	-	-	-	-	31	20,1%
2017	21	15,3%	6	4,4%	-	-	-	-	-	-	-	-	-	-	27	19,7%
2018	11	7,8%	-	-	-	-	-	-	-	-	-	-	-	-	11	7,8%
Total	138	8,7%	95	6%	87	5,5%	51	3,2%	13	0,8%	9	0,6%	6	0,4%	399	25%

* O símbolo -| indica que o elemento à esquerda não pertence ao intervalo e o elemento à direita pertence. Por exemplo, '1-|2 anos' equivale à 'Mais do que 1 e até 2 anos'. Já o símbolo |-| indica que os dois elementos estão contidos no intervalo.

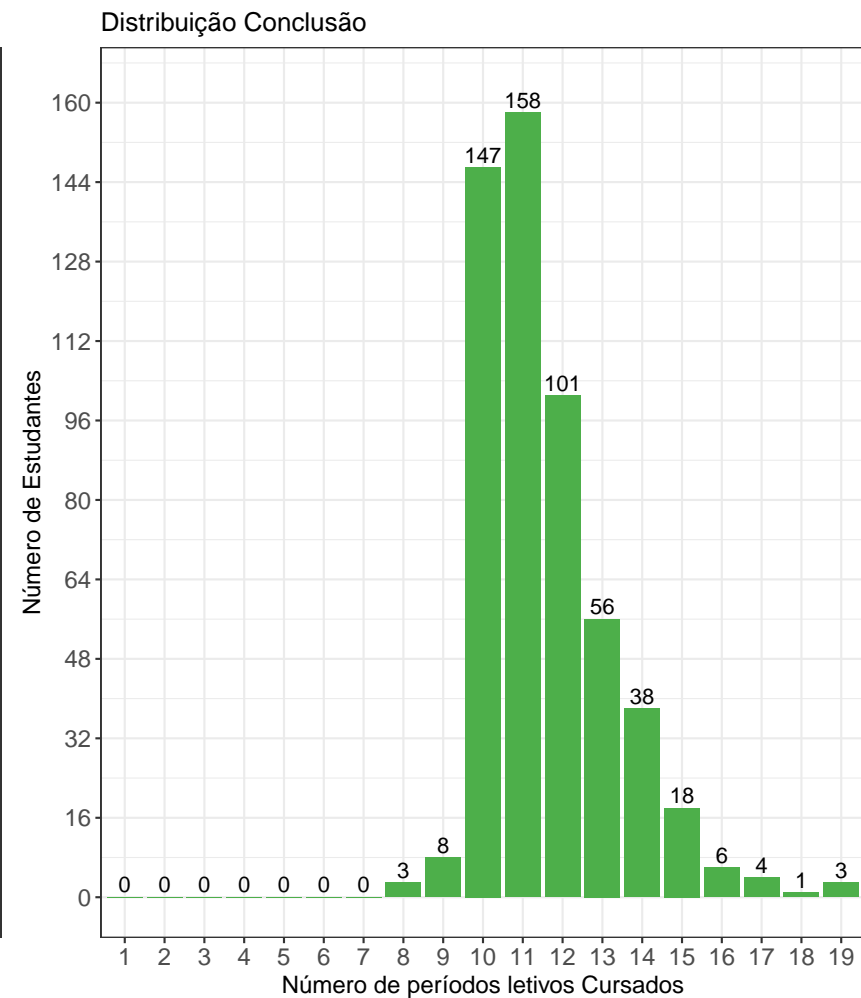
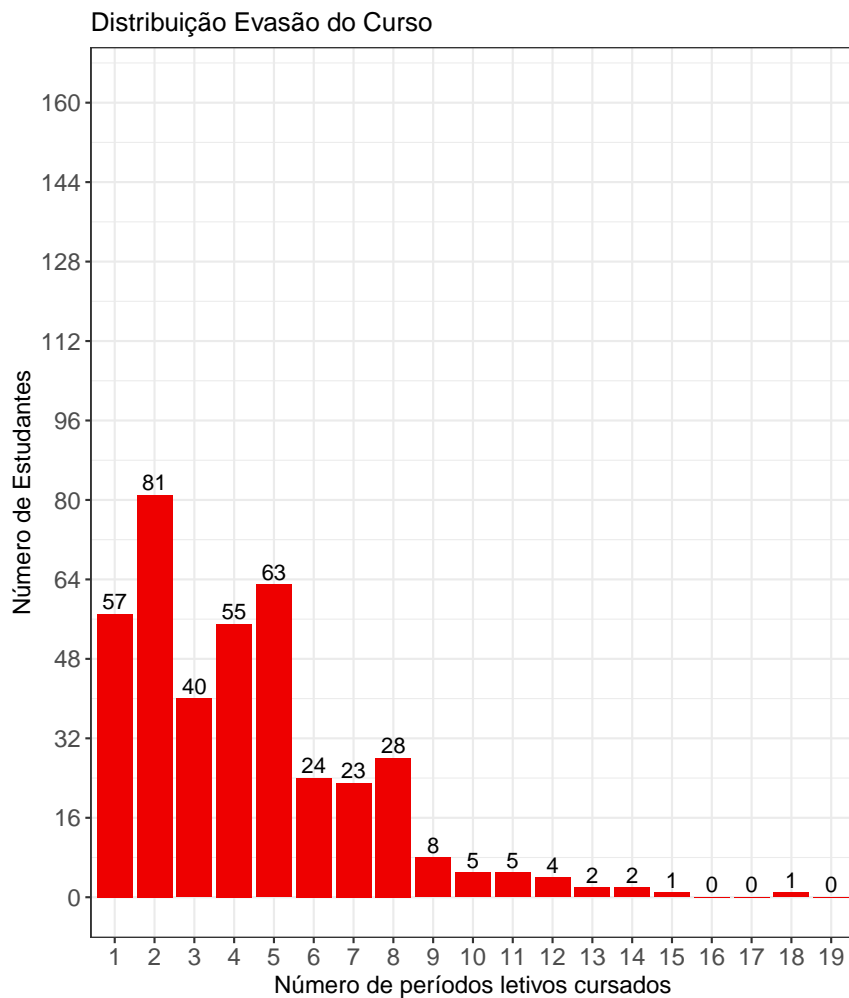

Figura 49: Taxa de Evasão Anual do curso de Farmácia Diurno, modalidade Bacharelado.

A Tabela 10¹¹ e a Figura 50 mostram o número de estudantes matriculados por período letivo de acordo com o ano de ingresso no curso de Farmácia Diurno, para a modalidade Bacharelado. No ano de 2016, por exemplo, 154 estudantes iniciaram o curso, 151 se matricularam no 2º período letivo¹², 140 se matricularam no 3º período letivo e 136 se matricularam no 4º período letivo.

É importante ressaltar que parte da redução do número de estudantes de um período letivo para outro pode ser devido à desvinculação por conclusão (especialmente nos últimos períodos letivos). Para verificar o total de desvinculações por evasão do curso é necessário consultar a Tabela 9.

Tabela 10: Número de estudantes matriculados no início do período de acordo com o ano de ingresso no curso de Farmácia Diurno (Bacharelado)

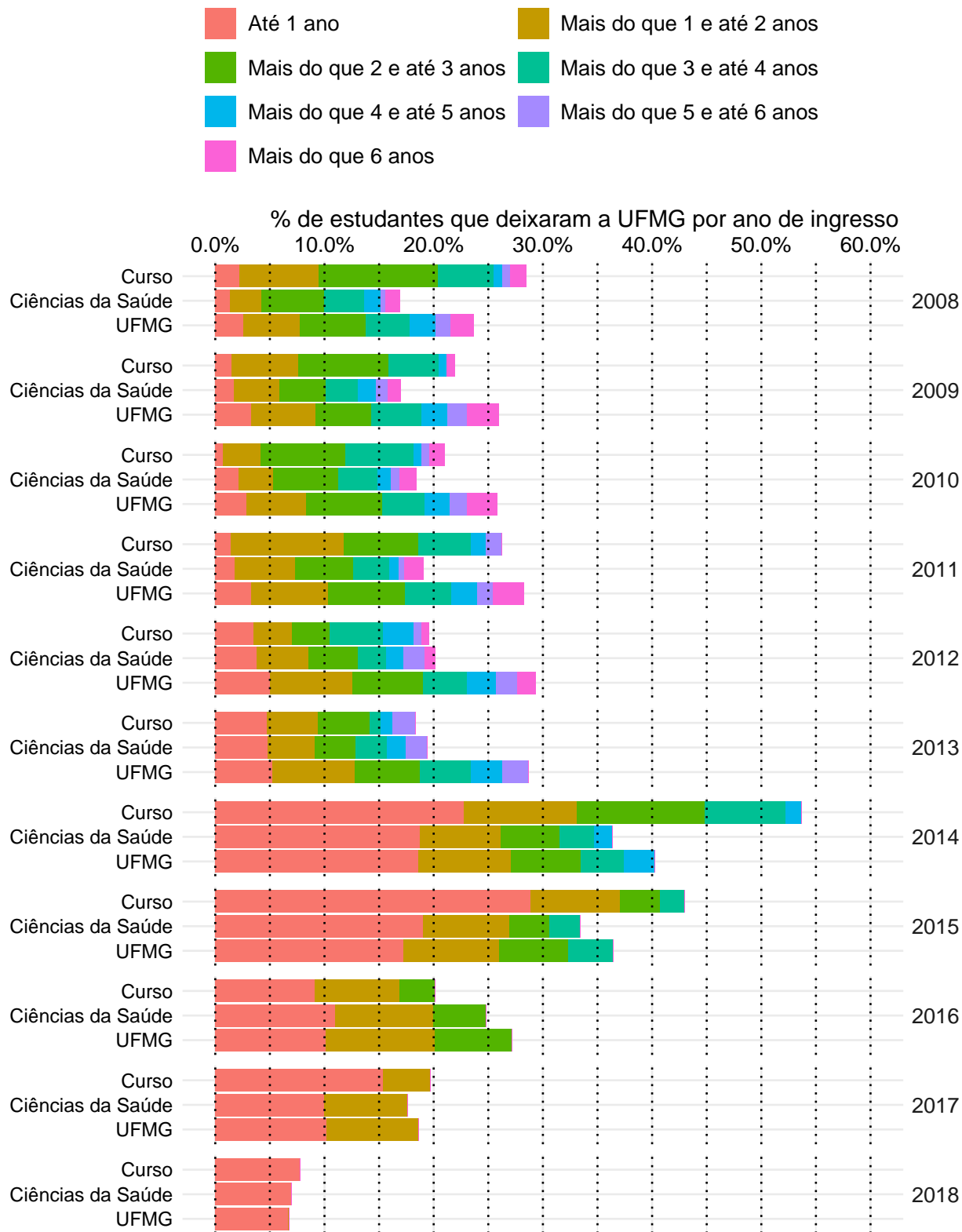
Estudantes por período letivo	Ano de Ingresso										
	2008	2009	2010	2011	2012	2013	2014	2015	2016	2017	2018
1º	137	132	143	145	143	191	136	135	154	137	141
2º	136	132	143	145	141	186	126	108	151	134	135
3º	134	130	142	143	138	182	105	96	140	116	130
4º	128	128	139	137	135	181	98	92	136	112	
5º	124	122	137	128	133	173	91	85	128	110	
6º	112	115	130	120	129	168	79	82	123		
7º	109	111	126	118	128	164	75	80	123		
8º	106	107	121	118	126	164	69	77			
9º	102	105	116	110	121	161	65	77			
10º	101	103	114	108	117	160	61				
11º	55	62	102	94	100	150	49				
12º	28	37	68	80	67	120					
13º	16	25	48	54	41	111					
14º	11	17	32	43	23						
15º	8	11	20	31	16						
16º	4	8	16	23							

¹¹Por uma questão de *layout* da texto, foi possível incluir na Tabela 10 o limite máximo de 16 períodos letivos.

¹²É importante ressaltar que o conceito de período letivo apresentado neste relatório indica o tempo em que o estudante se manteve vinculado à UFMG e não se o estudante está efetivamente cursando as atividades acadêmicas curriculares esperadas para o respectivo período.



Figura 50: Número de estudantes matriculados por período letivo de acordo com o ano de ingresso.

4.3 Avaliação da retenção dos estudantes que evadiram

A Figura 51 mostra, dentre o grupo de estudantes que evadiram do curso (399 estudantes), o percentual deles que chegaram a cursar as principais atividades acadêmicas curriculares do curso de Farmácia Diurno, modalidade Bacharelado, antes do desligamento. Observa-se, por exemplo, que mais de 80% dos estudantes que evadiram do curso cursaram atividades como: FIS093-FUNDAMENTOS DE FISICA F, QUI203-QUIMICA GERAL F e QUI204-QUIMICA GERAL EXPERIMENTAL F.

A Tabela 11 mostra a proporção de estudantes que evadiram do curso de Farmácia Diurno, modalidade Bacharelado, dado que foram reprovados nas atividades cursadas por pelo menos 60%¹³ do grupo de estudantes que saiu do curso. O cálculo é feito dividindo-se o número total de estudantes reprovados na atividade acadêmica curricular que evadiram do curso pelo total de estudantes reprovados na atividade que concluíram ou evadiram do curso.

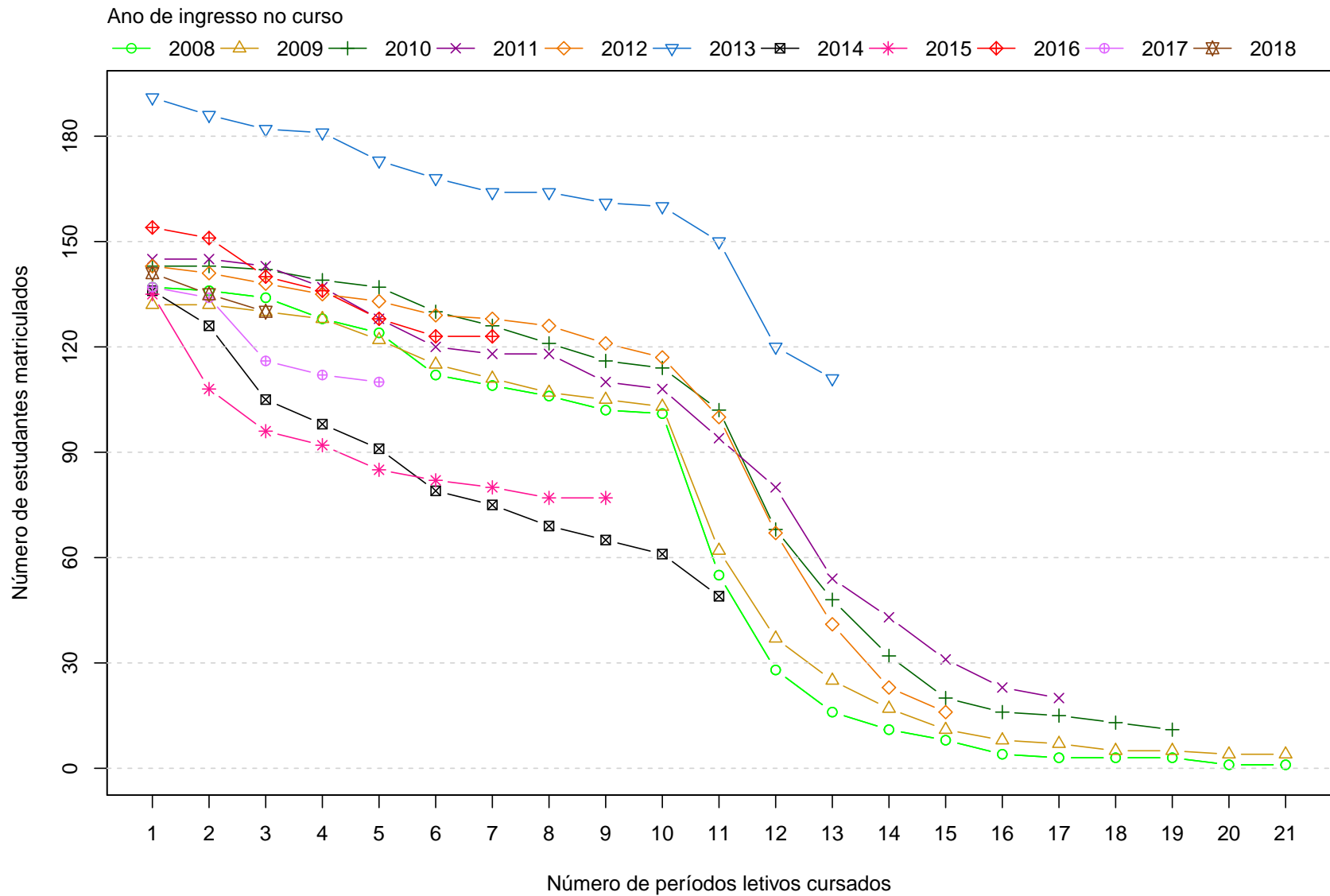
No caso da atividade acadêmica curricular BIQ050-BIOQUIMICA CELULAR F, por exemplo, em um total de 399 estudantes que evadiram do curso no período avaliado, 317 deles a cursaram. Para essa atividade acadêmica curricular, dado que o estudante foi reprovado, a probabilidade de evasão do curso foi igual a 78%. No caso da atividade acadêmica curricular EST083-BIOESTATISTICA BASICA F, a probabilidade de evasão do curso dado que o estudante foi reprovado foi igual a 73%, sendo que do total de 399 estudantes que evadiram do curso, 305 deles chegaram a cursar essa atividade.

A Figura 52 mostra o Boxplot do rendimento nas atividades selecionadas na Tabela 11 de acordo com a situação no curso (evasão do curso ou conclusão).

¹³Essa restrição foi colocada uma vez que, conforme mostrado na Figura 51, em algumas atividades acadêmicas curriculares há um número muito pequeno de estudantes que evadiram do curso e que chegaram a cursá-las, nesse caso, ter chegado a cursar a atividade acadêmica curricular já é um fator que torna menos provável a evasão do curso.



Figura 51: Principais atividades acadêmicas curriculares cursadas pelos estudantes que evadiram do curso de Farmácia Diurno, modalidade Bacharelado.



Figura 51: Principais atividades acadêmicas curriculares cursadas pelos estudantes que evadiram do curso de Farmácia Diurna, modalidade Bacharelado (Continuação).

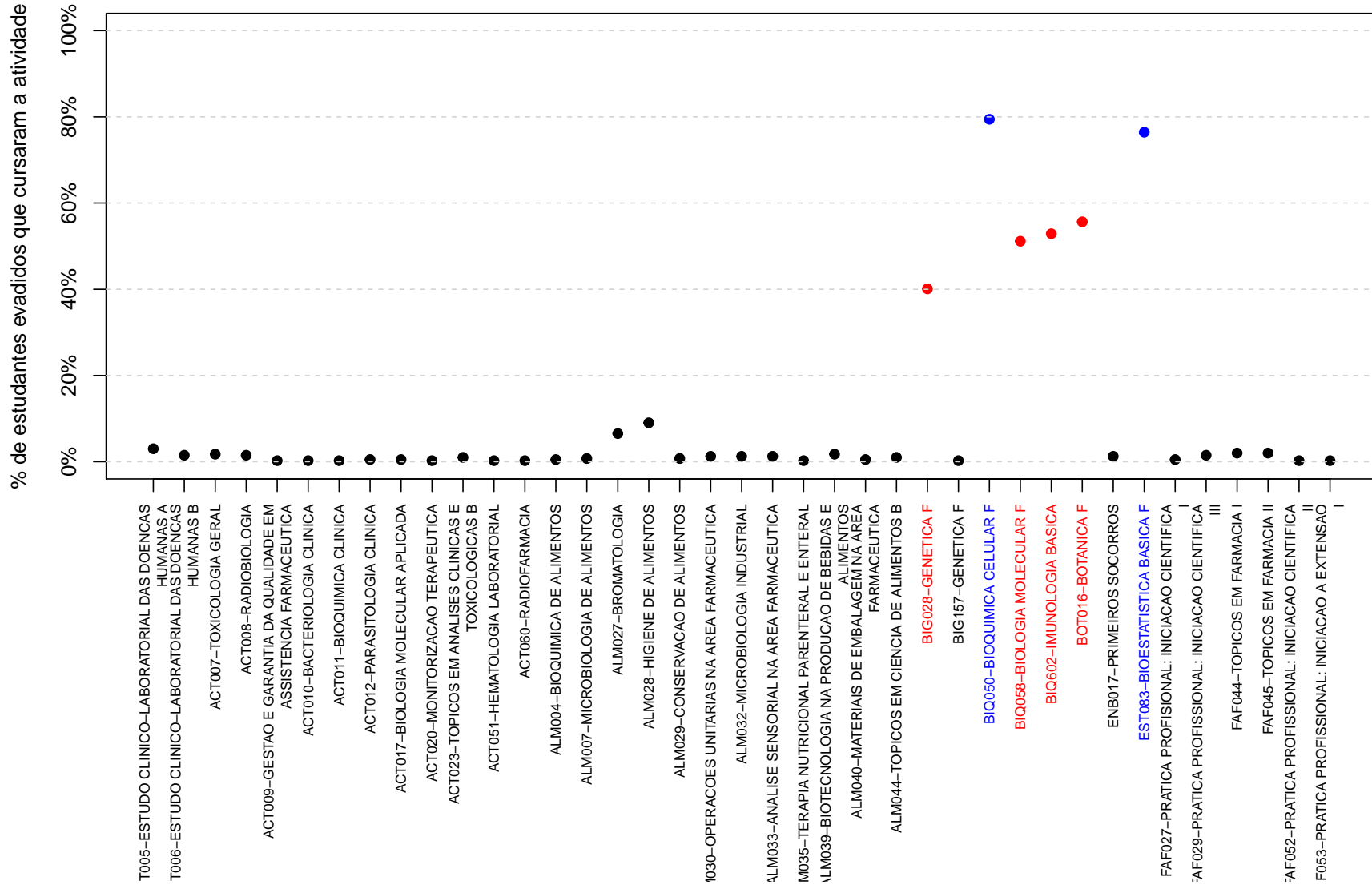

Figura 51: Principais atividades acadêmicas curriculares cursadas pelos estudantes que evadiram do curso de Farmácia Diurna, modalidade Bacharelado (Continuação).

Tabela 11: Dados sobre reprovação e evasão do curso

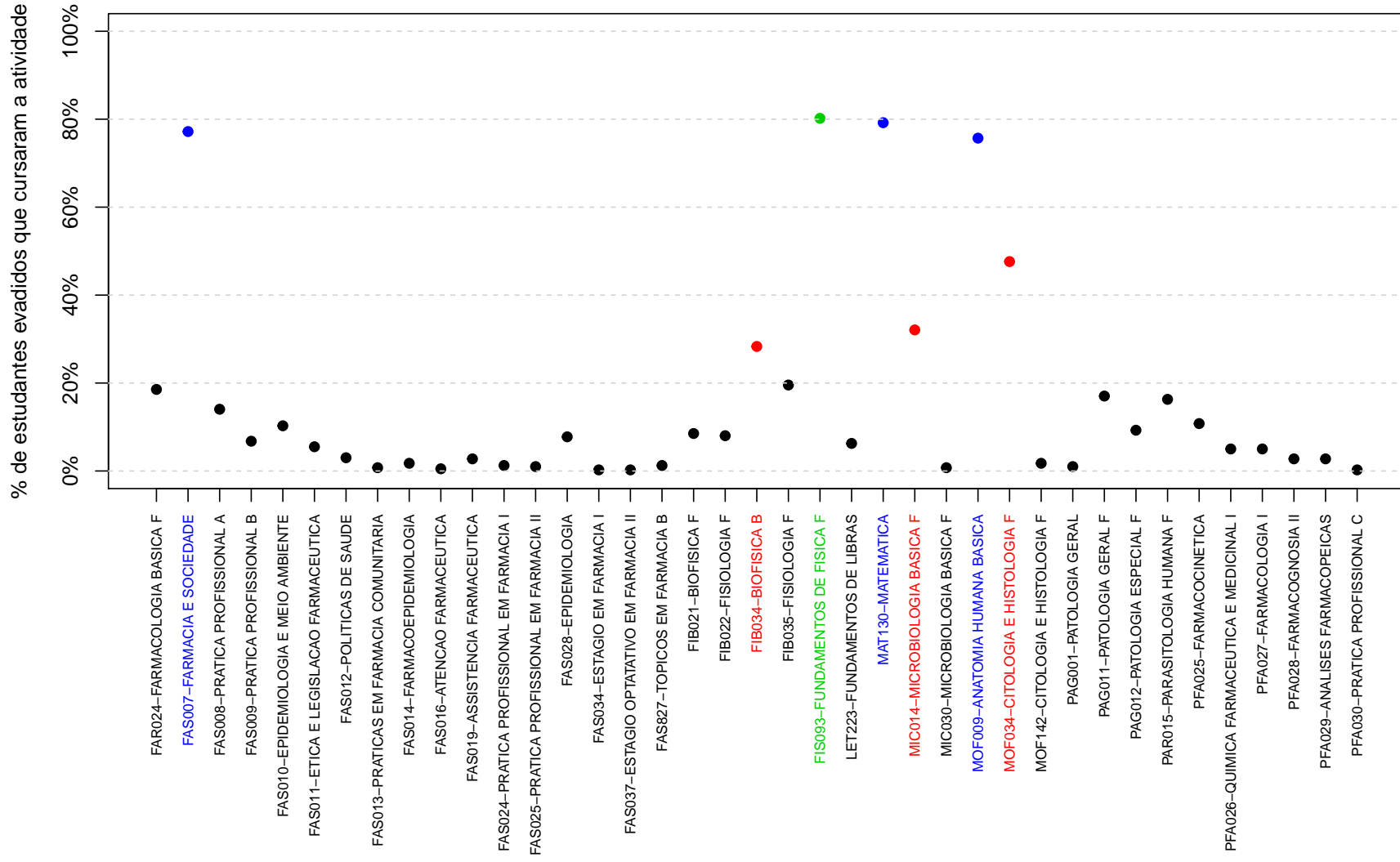
Atividades acadêmicas curriculares cursadas por pelo menos 60% dos estudantes que evadiram do curso	Estudantes que evadiram do curso		Total de estudantes (que evadiram do curso ou concluintes)		Probabilidade de sair do curso dado reprovação na atividade
	Número de estudantes que evadiram do curso e foram reprovados na atividade	Número de estudantes que evadiram do curso e cursaram a atividade	Total de estudantes reprovados na atividade	Total de estudantes que cursaram a atividade	
BIQ050-BIOQUIMICA CELULAR F	93	317	120	828	78%
EST083-BIOESTATISTICA BASICA F	114	305	156	800	73%
FAS007-FARMACIA E SOCIEDADE	56	308	57	791	98%
FIS093-FUNDAMENTOS DE FISICA F	133	320	168	837	79%
MAT130-MATEMATICA	158	316	225	812	70%
MOF009-ANATOMIA HUMANA BASICA	103	302	118	780	87%
QUI203-QUIMICA GERAL F	159	322	198	830	80%
QUI204-QUIMICA GERAL EXPERIMENTAL F	70	320	70	822	100%

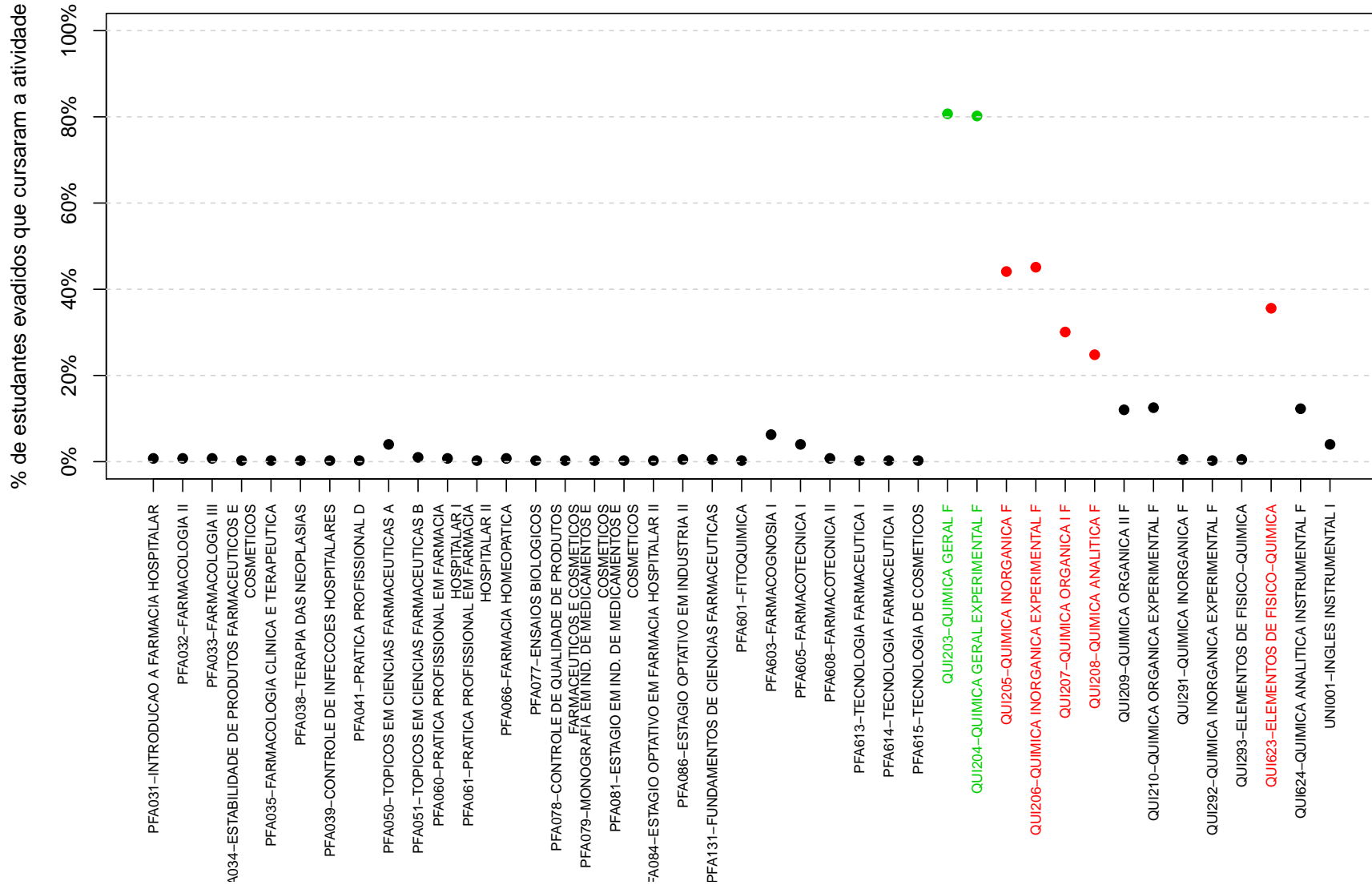

Figura 52: Rendimento por atividade acadêmica curricular, de acordo com a situação do estudante no curso de Farmácia Diurno, modalidade Bacharelado. Os valores do rendimento dos estudantes são representados como pontos da mesma coloração do gráfico. A média é indicada pelo ponto de cor preta e a mediana é a linha horizontal dentro do boxplot.

4.4 Curso de destino dos estudantes que evadiram

A Tabela 12 e a Figura 53 mostram os cursos de destino na UFMG dos estudantes que evadiram do curso de Farmácia Diurno, modalidade Bacharelado, e retornaram para a UFMG. Verifica-se que entre os 399 estudantes que evadiram do curso de Farmácia Diurno, modalidade Bacharelado, no período de 2008/1 a 2018/2, 136 estudantes ingressaram novamente na UFMG através de novo processo seletivo, reopção, entre outras formas¹⁴.

Na Figura 53 cada aresta representa um estudante, os cursos dispostos mais próximos ao centro do círculo são os que receberam os maiores números de estudantes oriundos do curso de Farmácia Diurno, modalidade Bacharelado, (maior número de arestas).

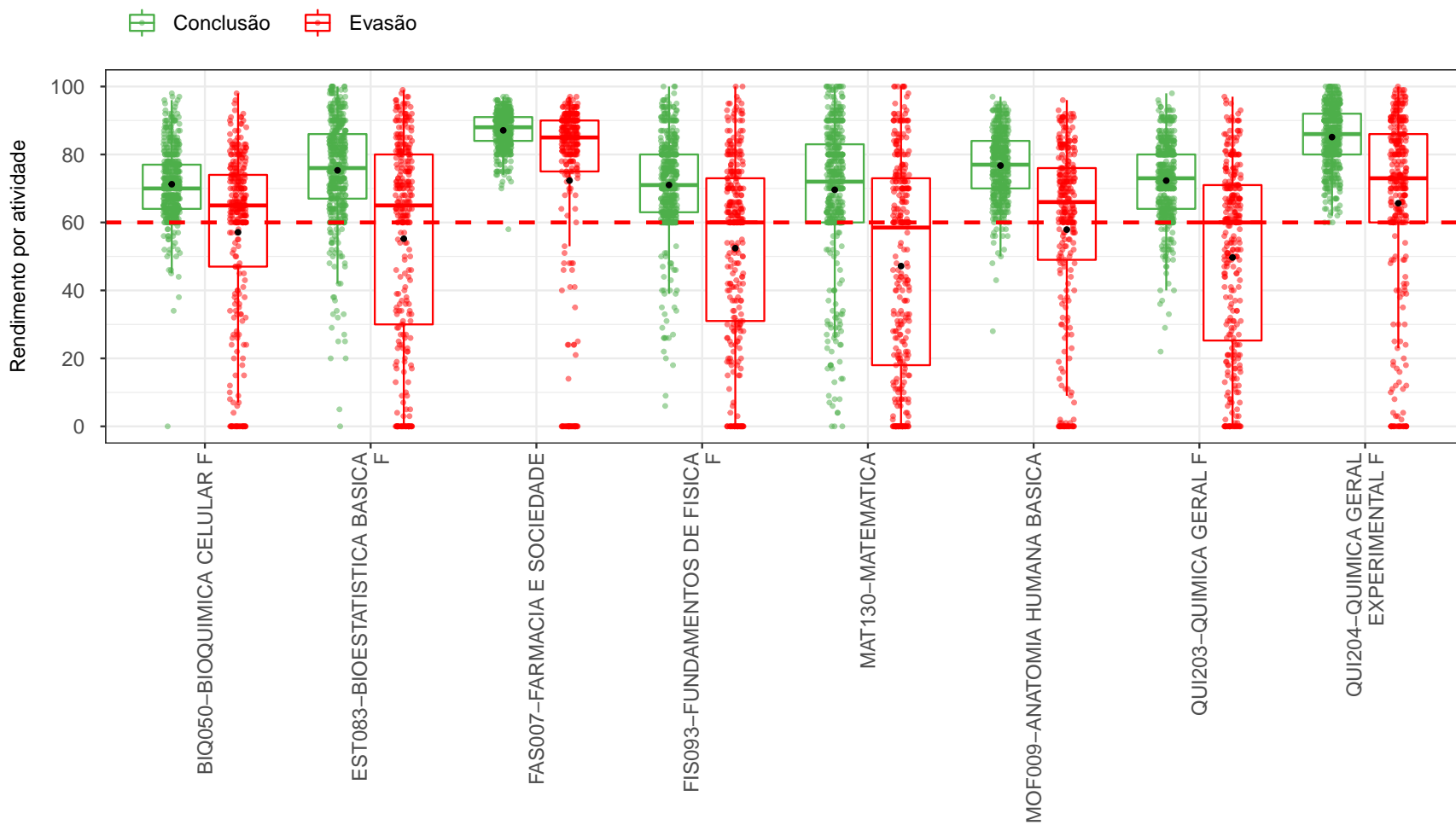
Tabela 12: Curso de destino de parte dos estudantes que evadiram do curso de Farmácia Diurno, modalidade Bacharelado, no período de 2008/1 ate 2018/2

Curso	Frequência	Percentual
Administração Diurno	1	0,7%
Antropologia	1	0,7%
Arquitetura e Urbanismo Diurno	3	2,2%
Arquitetura e Urbanismo Noturno	3	2,2%
Arquivologia	1	0,7%
Artes Visuais	1	0,7%
Biblioteconomia Diurno	2	1,5%
Biomedicina	1	0,7%
Ciência da Computação	1	0,7%
Ciências Atuariais	1	0,7%
Ciências Biológicas Diurno	5	3,7%
Ciências Biológicas Noturno	1	0,7%
Ciências Contábeis	1	0,7%
Ciências Econômicas	1	0,7%
Ciências Sociais	2	1,5%
Ciências Socioambientais	1	0,7%
Cinema de Animação e Artes Digitais	1	0,7%
Comunicação Social Diurno	2	1,5%
Conservação e Restauração de Bens Culturais Móveis	1	0,7%
Controladoria e Finanças	1	0,7%
Curso Superior de Tecnologia em Radiologia	1	0,7%
Design	1	0,7%
Direito Diurno	1	0,7%

¹⁴Nos casos em que o estudante ingressou em mais de um curso após a evasão do curso de Farmácia Diurno, modalidade Bacharelado, considerou-se o destino seguinte do estudante, ou seja, o próximo curso em que ele teve registro na UFMG

Tabela 12: Curso de destino de parte dos estudantes que evadiram do curso de Farmácia Diurno, modalidade Bacharelado, no período de 2008/1 ate 2018/2 (Continuação)

Curso	Frequência	Percentual
Educação Física Diurno	1	0,7%
Enfermagem	4	2,9%
Engenharia Ambiental	4	2,9%
Engenharia Civil	2	1,5%
Engenharia de Controle e Automação Noturno	1	0,7%
Engenharia de Minas	3	2,2%
Engenharia de Produção	2	1,5%
Engenharia Elétrica	1	0,7%
Engenharia Metalúrgica	5	3,7%
Engenharia Química	3	2,2%
Farmácia Diurno	3	2,2%
Farmácia Noturno	7	5,1%
Filosofia Diurno	1	0,7%
Fonoaudiologia	1	0,7%
Geografia Diurno	1	0,7%
Geologia	2	1,5%
Gestão de Serviços de Saúde	1	0,7%
Gestão Pública	1	0,7%
Letras Diurno	5	3,7%
Letras Noturno	1	0,7%
Medicina	12	8,8%
Medicina Veterinária	11	8,1%
Nutrição	3	2,2%
Odontologia	13	9,6%
Psicologia	4	2,9%
Química Diurno	2	1,5%
Química Noturno	2	1,5%
Química Tecnológica	2	1,5%
Relações Econômicas Internacionais	1	0,7%
Sistemas de Informação	1	0,7%
Terapia Ocupacional	2	1,5%
Total	136	100%

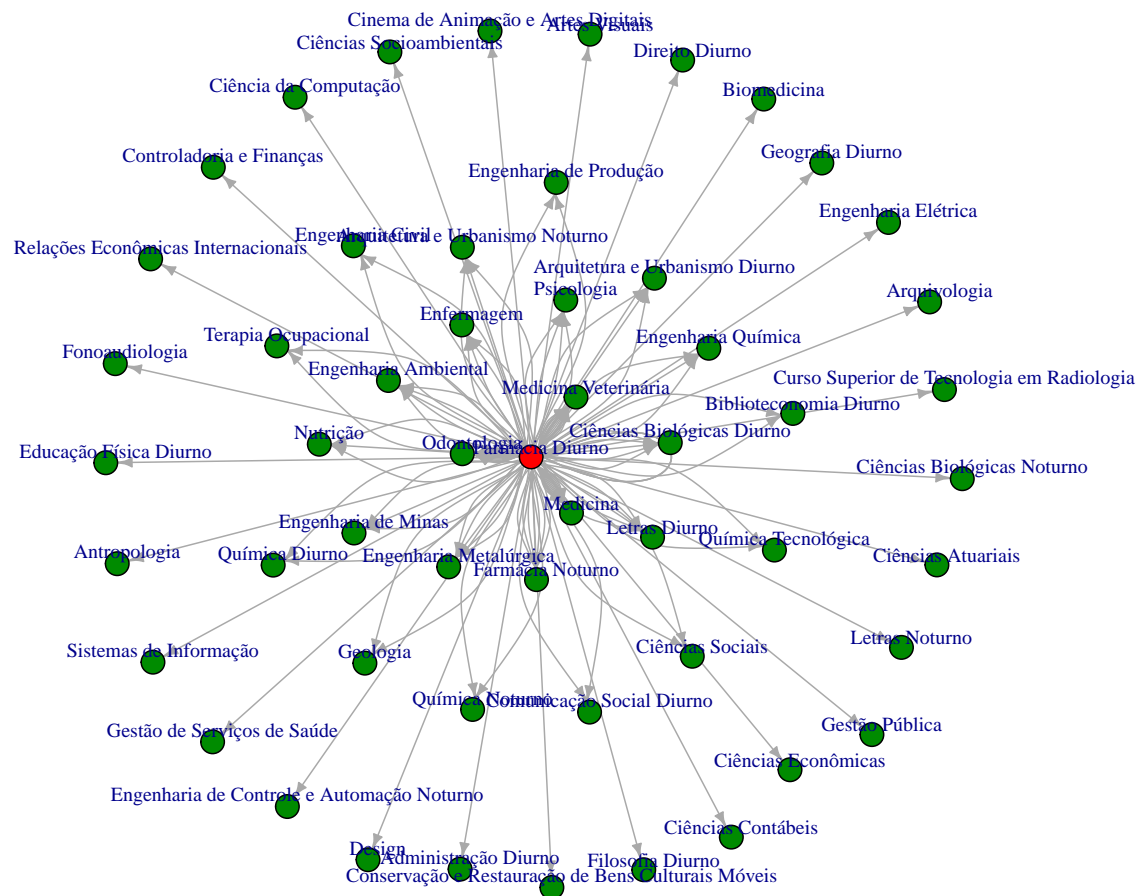

Figura 53: Cursos de destino de estudantes que evadiram do curso de Farmácia Diurna, modalidade Bacharelado, no período de 2008/1 a 2018/2.

Referências

- [1] INSTITUTO NACIONAL DE ESTUDOS E PESQUISAS EDUCACIONAIS ANÍSIO TEIXEIRA, Diretoria de Estatísticas Educacionais, 2017. *Metodologia de cálculo dos indicadores de fluxo da educação superior*, Brasília.
- [2] KOHONEN, T., 2001. *Self-Organizing Maps*, Number 30 in Springer Series in Information Sciences, 3 ed. Springer-Verlag, Berlin.
- [3] MAGALHÃES, M. N, LIMA, LIMA, A. C. P., 2004. *Noções de Probabilidade e Estatística*, 6 ed. Editora da Universidade de São Paulo, São Paulo.
- [4] MINGOTI, S. A., 2005 *Análise de dados através de métodos de estatística multivariada: uma abordagem aplicada*. Editora UFMG, Belo Horizonte.
- [5] R CORE TEAM, 2018. *R: A language and environment for statistical computing*. R Foundation for Statistical Computing, Vienna, Austria. URL <https://www.R-project.org/>.
- [6] TRIOLA, M.F., 1999. *Introdução à Estatística*, 7 ed . LTC, Rio de Janeiro.
- [7] UNIVERSIDADE FEDERAL DE MINAS GERAIS, 2018. *Plano de Desenvolvimento Institucional*. <https://www.ufmg.br/pdi/2018-2023/wp-content/uploads/2019/03/PDI-revisado06032019.pdf>. Acesso em 14/10/2019.
- [8] WEHRENS, R, BUYDENS, L. M. C., 2007. *Self- and Super-organizing Maps in R: The kohonen Package*. Journal of Statistical Software, Volume 21, Issue 5.