

UNIVERSIDADE FEDERAL DE MINAS GERAIS



Análise da retenção das atividades acadêmicas
curriculares ofertadas e da evasão dos cursos
sediados na Unidade Acadêmica:

Instituto de Ciências Agrárias

Belo Horizonte
Outubro de 2019

PRÓ-REITORIA DE GRADUAÇÃO /SETOR DE ESTATÍSTICA

PRÓ-REITOR DE GRADUAÇÃO

PROFA. BENIGNA MARIA DE OLIVEIRA

PRÓ-REITOR ADJUNTO DE GRADUAÇÃO

PROF. BRUNO OTÁVIO SOARES TEIXEIRA

COORDENADORA DO SETOR DE ESTATÍSTICA

CAROLINA SILVA PENA

EQUIPE SETOR DE ESTATÍSTICA

GABRIEL MACIEL DIAS

WESLEY PAULINO FERNANDES MACIEL

Contato: estatistica@prograd.ufmg.br

Sumário

1	Introdução	1
2	Retenção das principais atividades acadêmicas curriculares	2
2.1	Atividades acadêmicas curriculares ofertadas pelo Departamento ICA	15
3	Evasão dos cursos de graduação sediados no Instituto de Ciências Agrárias	117
3.1	Administração (Montes Claros) (Bacharelado)	120
3.2	Agronomia (Bacharelado)	123
3.3	Engenharia Agrícola e Ambiental (Bacharelado)	126
3.4	Engenharia de Alimentos (Bacharelado)	129
3.5	Engenharia Florestal (Bacharelado)	132
3.6	Zootecnia (Bacharelado)	135
	Referências	138

Lista de Tabelas

1	Atividades acadêmicas curriculares ofertadas pelo Instituto de Ciências Agrárias no período de 2011 a 2018	4
2	Avaliação da atividade ICA001-Cálculo I no período de 2011 e 2018	15
3	Avaliação da atividade ICA003-Cálculo II no período de 2011 e 2018	17
4	Avaliação da atividade ICA004-Geometria e Álgebra Linear no período de 2011 e 2018	19
5	Avaliação da atividade ICA005-Física I no período de 2011 e 2018	21
6	Avaliação da atividade ICA006-Cálculo Aplicado A Engenharia no período de 2011 e 2018	23
7	Avaliação da atividade ICA008-Física II no período de 2011 e 2018	25
8	Avaliação da atividade ICA011-Termodinâmica no período de 2011 e 2018 .	27
9	Avaliação da atividade ICA012-Mecânica no período de 2011 e 2018	29
10	Avaliação da atividade ICA016-Resistência dos Materiais no período de 2011 e 2018	31
11	Avaliação da atividade ICA031-Trabalho de Conclusão de Curso II no período de 2011 e 2018	33
12	Avaliação da atividade ICA054-Participação em Eventos no período de 2011 e 2018	35
13	Avaliação da atividade ICA091-Química Orgânica Aplicada no período de 2011 e 2018	37
14	Avaliação da atividade ICA153-Matemática Aplicada no período de 2011 e 2018	39
15	Avaliação da atividade ICA177-Trabalho de Conclusão de Curso II no período de 2011 e 2018	41
16	Avaliação da atividade ICA200-Matemática no período de 2011 e 2018 . . .	43
17	Avaliação da atividade ICA201-Estatística Básica no período de 2011 e 2018	46
18	Avaliação da atividade ICA202-Introdução A Contabilidade no período de 2011 e 2018	49

19	Avaliação da atividade ICA203-Estatística Experimental no período de 2011 e 2018	51
20	Avaliação da atividade ICA205-Economia Rural no período de 2011 e 2018 .	54
21	Avaliação da atividade ICA218-Anatomia Das Espermatofitas no período de 2011 e 2018	57
22	Avaliação da atividade ICA219-Ecologia Geral no período de 2011 e 2018 . .	59
23	Avaliação da atividade ICA220-Fundamentos de Química no período de 2011 e 2018	62
24	Avaliação da atividade ICA221-Desenho Técnico no período de 2011 e 2018	65
25	Avaliação da atividade ICA222-Botanica Sistemática no período de 2011 e 2018	68
26	Avaliação da atividade ICA223-Química Analítica no período de 2011 e 2018	71
27	Avaliação da atividade ICA224-Microbiologia no período de 2011 e 2018 . .	74
28	Avaliação da atividade ICA225-Bioquímica Geral no período de 2011 e 2018	77
29	Avaliação da atividade ICA226-Topografia no período de 2011 e 2018	80
30	Avaliação da atividade ICA227-Pedologia no período de 2011 e 2018	82
31	Avaliação da atividade ICA228-Hidrologia Aplicada A Agricultura no período de 2011 e 2018	85
32	Avaliação da atividade ICA230-Agrometeorologia no período de 2011 e 2018	87
33	Avaliação da atividade ICA231-Hidráulica Aplicada A Agricultura no período de 2011 e 2018	89
34	Avaliação da atividade ICA248-Matemática Aplicada no período de 2011 e 2018	91
35	Avaliação da atividade ICA249-Fisiologia Vegetal no período de 2011 e 2018	93
36	Avaliação da atividade ICA250-Genética Geral no período de 2011 e 2018 . .	95
37	Avaliação da atividade ICA251-Fitopatologia Básica no período de 2011 e 2018	97
38	Avaliação da atividade ICA253-Entomologia Básica no período de 2011 e 2018	99
39	Avaliação da atividade ICA259-Química Geral no período de 2011 e 2018 . .	101
40	Avaliação da atividade ICA260-Citologia no período de 2011 e 2018	103
41	Avaliação da atividade ICA269-Bromatologia no período de 2011 e 2018 . .	105

42	Avaliação da atividade ICA290-Trabalho de Conclusão de Curso II no período de 2011 e 2018	107
43	Avaliação da atividade ICA307-Participação em Eventos I no período de 2011 e 2018	109
44	Avaliação da atividade ICA321-Maquina e Mecanização Agrícola no período de 2011 e 2018	111
45	Avaliação da atividade ICA325-Fitopatologia Aplicada no período de 2011 e 2018	113
46	Avaliação da atividade ICA355-Trabalho de Conclusão de Curso II no período de 2011 e 2018	115
47	Características dos Processos Seletivos	119

Lista de Figuras

1	Conceito obtido pelos estudantes na atividade acadêmica curricular ICA001- Calculo I no período de 2011 a 2018 no Instituto de Ciências Agrárias.	16
2	Conceito obtido pelos estudantes na atividade acadêmica curricular ICA003- Calculo II no período de 2011 a 2018 no Instituto de Ciências Agrárias.	18
3	Conceito obtido pelos estudantes na atividade acadêmica curricular ICA004- Geometria e Algebra Linear no período de 2011 a 2018 no Instituto de Ciências Agrárias.	20
4	Conceito obtido pelos estudantes na atividade acadêmica curricular ICA005- Fisica I no período de 2011 a 2018 no Instituto de Ciências Agrárias.	22
5	Conceito obtido pelos estudantes na atividade acadêmica curricular ICA006- Calculo Aplicado A Engenharia no período de 2011 a 2018 no Instituto de Ciências Agrárias.	24
6	Conceito obtido pelos estudantes na atividade acadêmica curricular ICA008- Fisica II no período de 2011 a 2018 no Instituto de Ciências Agrárias.	26
7	Conceito obtido pelos estudantes na atividade acadêmica curricular ICA011- Termodinamica no período de 2011 a 2018 no Instituto de Ciências Agrárias.	28
8	Conceito obtido pelos estudantes na atividade acadêmica curricular ICA012- Mecanica no período de 2011 a 2018 no Instituto de Ciências Agrárias.	30
9	Conceito obtido pelos estudantes na atividade acadêmica curricular ICA016- Resistencia dos Materiais no período de 2011 a 2018 no Instituto de Ciências Agrárias.	32
10	Conceito obtido pelos estudantes na atividade acadêmica curricular ICA031- Trabalho de Conclusão de Curso II no período de 2011 a 2018 no Instituto de Ciências Agrárias.	34
11	Conceito obtido pelos estudantes na atividade acadêmica curricular ICA054- Participação em Eventos no período de 2011 a 2018 no Instituto de Ciências Agrárias.	36

12	Conceito obtido pelos estudantes na atividade acadêmica curricular ICA091- Quimica Organica Aplicada no período de 2011 a 2018 no Instituto de Ciências Agrárias.	38
13	Conceito obtido pelos estudantes na atividade acadêmica curricular ICA153- Matematica Aplicada no período de 2011 a 2018 no Instituto de Ciências Agrárias.	40
14	Conceito obtido pelos estudantes na atividade acadêmica curricular ICA177- Trabalho de Conclusão de Curso II no período de 2011 a 2018 no Instituto de Ciências Agrárias.	42
15	Conceito obtido pelos estudantes na atividade acadêmica curricular ICA200- Matematica no período de 2011 a 2018 no Instituto de Ciências Agrárias. . .	45
16	Conceito obtido pelos estudantes na atividade acadêmica curricular ICA201- Estatistica Basica no período de 2011 a 2018 no Instituto de Ciências Agrárias.	48
17	Conceito obtido pelos estudantes na atividade acadêmica curricular ICA202- Introdução A Contabilidade no período de 2011 a 2018 no Instituto de Ciências Agrárias.	50
18	Conceito obtido pelos estudantes na atividade acadêmica curricular ICA203- Estatistica Experimental no período de 2011 a 2018 no Instituto de Ciências Agrárias.	53
19	Conceito obtido pelos estudantes na atividade acadêmica curricular ICA205- Economia Rural no período de 2011 a 2018 no Instituto de Ciências Agrárias.	56
20	Conceito obtido pelos estudantes na atividade acadêmica curricular ICA218- Anatomia Das Espermatofitas no período de 2011 a 2018 no Instituto de Ciências Agrárias.	58
21	Conceito obtido pelos estudantes na atividade acadêmica curricular ICA219- Ecologia Geral no período de 2011 a 2018 no Instituto de Ciências Agrárias.	61
22	Conceito obtido pelos estudantes na atividade acadêmica curricular ICA220- Fundamentos de Quimica no período de 2011 a 2018 no Instituto de Ciências Agrárias.	64

23	Conceito obtido pelos estudantes na atividade acadêmica curricular ICA221- Desenho Técnico no período de 2011 a 2018 no Instituto de Ciências Agrárias.	67
24	Conceito obtido pelos estudantes na atividade acadêmica curricular ICA222- Botânica Sistemática no período de 2011 a 2018 no Instituto de Ciências Agrárias.	70
25	Conceito obtido pelos estudantes na atividade acadêmica curricular ICA223- Química Analítica no período de 2011 a 2018 no Instituto de Ciências Agrárias.	73
26	Conceito obtido pelos estudantes na atividade acadêmica curricular ICA224- Microbiologia no período de 2011 a 2018 no Instituto de Ciências Agrárias. .	76
27	Conceito obtido pelos estudantes na atividade acadêmica curricular ICA225- Bioquímica Geral no período de 2011 a 2018 no Instituto de Ciências Agrárias.	79
28	Conceito obtido pelos estudantes na atividade acadêmica curricular ICA226- Topografia no período de 2011 a 2018 no Instituto de Ciências Agrárias. . . .	81
29	Conceito obtido pelos estudantes na atividade acadêmica curricular ICA227- Pedologia no período de 2011 a 2018 no Instituto de Ciências Agrárias. . . .	84
30	Conceito obtido pelos estudantes na atividade acadêmica curricular ICA228- Hidrologia Aplicada A Agricultura no período de 2011 a 2018 no Instituto de Ciências Agrárias.	86
31	Conceito obtido pelos estudantes na atividade acadêmica curricular ICA230- Agrometeorologia no período de 2011 a 2018 no Instituto de Ciências Agrárias.	88
32	Conceito obtido pelos estudantes na atividade acadêmica curricular ICA231- Hidráulica Aplicada A Agricultura no período de 2011 a 2018 no Instituto de Ciências Agrárias.	90
33	Conceito obtido pelos estudantes na atividade acadêmica curricular ICA248- Matemática Aplicada no período de 2011 a 2018 no Instituto de Ciências Agrárias.	92
34	Conceito obtido pelos estudantes na atividade acadêmica curricular ICA249- Fisiologia Vegetal no período de 2011 a 2018 no Instituto de Ciências Agrárias.	94
35	Conceito obtido pelos estudantes na atividade acadêmica curricular ICA250- Genética Geral no período de 2011 a 2018 no Instituto de Ciências Agrárias.	96

36	Conceito obtido pelos estudantes na atividade acadêmica curricular ICA251-Fitopatologia Basica no período de 2011 a 2018 no Instituto de Ciências Agrárias.	98
37	Conceito obtido pelos estudantes na atividade acadêmica curricular ICA253-Entomologia Basica no período de 2011 a 2018 no Instituto de Ciências Agrárias.	100
38	Conceito obtido pelos estudantes na atividade acadêmica curricular ICA259-Quimica Geral no período de 2011 a 2018 no Instituto de Ciências Agrárias.	102
39	Conceito obtido pelos estudantes na atividade acadêmica curricular ICA260-Citologia no período de 2011 a 2018 no Instituto de Ciências Agrárias.	104
40	Conceito obtido pelos estudantes na atividade acadêmica curricular ICA269-Bromatologia no período de 2011 a 2018 no Instituto de Ciências Agrárias. .	106
41	Conceito obtido pelos estudantes na atividade acadêmica curricular ICA290-Trabalho de Conclusão de Curso II no período de 2011 a 2018 no Instituto de Ciências Agrárias.	108
42	Conceito obtido pelos estudantes na atividade acadêmica curricular ICA307-Participação em Eventos I no período de 2011 a 2018 no Instituto de Ciências Agrárias.	110
43	Conceito obtido pelos estudantes na atividade acadêmica curricular ICA321-Maquina e Mecanização Agricola no período de 2011 a 2018 no Instituto de Ciências Agrárias.	112
44	Conceito obtido pelos estudantes na atividade acadêmica curricular ICA325-Fitopatologia Aplicada no período de 2011 a 2018 no Instituto de Ciências Agrárias.	114
45	Conceito obtido pelos estudantes na atividade acadêmica curricular ICA355-Trabalho de Conclusão de Curso II no período de 2011 a 2018 no Instituto de Ciências Agrárias.	116
46	Taxa de evasão anual do curso de Administração (Montes Claros), modalidade Bacharelado.	120

47	Situação dos estudantes do curso de Administração (Montes Claros) (Bacharelado), após o término do período letivo de 2018/2	121
48	Rendimento Semestral Global Médio, por faixa, de acordo com a situação do estudante no curso de Administração (Montes Claros), modalidade Bacharelado.	122
49	Taxa de evasão anual do curso de Agronomia, modalidade Bacharelado. . .	123
50	Situação dos estudantes do curso de Agronomia (Bacharelado), após o término do período letivo de 2018/2	124
51	Rendimento Semestral Global Médio, por faixa, de acordo com a situação do estudante no curso de Agronomia, modalidade Bacharelado.	125
52	Taxa de evasão anual do curso de Engenharia Agrícola e Ambiental, modalidade Bacharelado.	126
53	Situação dos estudantes do curso de Engenharia Agrícola e Ambiental (Bacharelado), após o término do período letivo de 2018/2	127
54	Rendimento Semestral Global Médio, por faixa, de acordo com a situação do estudante no curso de Engenharia Agrícola e Ambiental, modalidade Bacharelado.	128
55	Taxa de evasão anual do curso de Engenharia de Alimentos, modalidade Bacharelado.	129
56	Situação dos estudantes do curso de Engenharia de Alimentos (Bacharelado), após o término do período letivo de 2018/2	130
57	Rendimento Semestral Global Médio, por faixa, de acordo com a situação do estudante no curso de Engenharia de Alimentos, modalidade Bacharelado.	131
58	Taxa de evasão anual do curso de Engenharia Florestal, modalidade Bacharelado.	132
59	Situação dos estudantes do curso de Engenharia Florestal (Bacharelado), após o término do período letivo de 2018/2	133
60	Rendimento Semestral Global Médio, por faixa, de acordo com a situação do estudante no curso de Engenharia Florestal, modalidade Bacharelado. . .	134
61	Taxa de evasão anual do curso de Zootecnia, modalidade Bacharelado. . .	135

62	Situação dos estudantes do curso de Zootecnia (Bacharelado), após o término do período letivo de 2018/2	136
63	Rendimento Semestral Global Médio, por faixa, de acordo com a situação do estudante no curso de Zootecnia, modalidade Bacharelado.	137

1 Introdução

Este relatório visa analisar a taxa de retenção das principais atividades acadêmicas curriculares (ACC) de graduação ofertadas pelo Instituto de Ciências Agrárias e também analisar a taxa de evasão dos cursos sediados nessa Unidade Acadêmica. Para uma análise mais detalhada de cada curso de graduação, recomendamos a leitura dos relatórios próprios produzidos para esse fim.

Assim, espera-se produzir um relatório modelo que possa estimular o acompanhamento pedagógico contínuo das atividades acadêmicas curriculares pela Congregação da Unidade e pelos Departamentos vinculados, bem como auxiliar os órgãos supracitados a formular os seus planejamentos estratégicos. As informações aqui disponibilizadas são relevantes para a reformulação do Projeto Pedagógico e proposição do Regulamento dos cursos, em consonância com o décimo-segundo princípio norteador do Plano de Desenvolvimento Institucional (PDI) 2018-2023 [3]: “a condução de processos avaliativos realimentadores do projeto acadêmico institucional, como vetor indispensável à consecução de níveis crescentemente qualificados de funcionamento dos cursos e programas, bem como à prestação de contas à sociedade por parte da Instituição”.

Neste relatório são analisados os dados da Unidade Acadêmica supracitada no período de 2011 a 2018. Os dados analisados neste relatório foram obtidos por meio do Armazém de Dados, desenvolvido pelo Centro de Computação da UFMG (Cecom). O tratamento, a análise dos dados e a produção do relatório foram realizados pelo Setor de Estatística da Pró-Reitoria de Graduação. Para o desenvolvimento das análises, foi utilizado o *software* R [2], disponível para download em <http://www.r-project.org/>.

2 Retenção das principais atividades acadêmicas curriculares

O Instituto de Ciências Agrárias ofertou 389 atividades acadêmicas curriculares de graduação no período de 2011 a 2018. A Tabela 1 mostra o número de estudantes de graduação aprovados, reprovados por infrequência, reprovados por rendimento e trancamentos em todas as atividades que apresentaram pelo menos 30 estudantes de graduação matriculados nos últimos quatro semestres, ou seja, no período de 2017/1 a 2018/2. Na Tabela 1 foram destacadas na cor cinza as atividades que apresentaram percentual de aprovação menor do que 50%. Essa tabela inclui ainda também a soma dos resultados obtidos por Departamento.

As tabelas 2 a 51 mostram as 50 atividades cursadas por pelo menos 30 estudantes de graduação que apresentaram os maiores números absolutos de estudantes reprovados. Para avaliar o desempenho dos estudantes de graduação nessas 50 atividades, foi construída uma tabela por atividade, que mostra o número de aprovações, reprovações por infrequência (Reprovado (I)), reprovações por rendimento (Reprovado (R)) e trancamentos, separado por curso. Ressalta-se que serão mostrados somente os cursos em que pelo menos 15 estudantes de graduação cursaram a atividade. Por exemplo, considere uma atividade acadêmica curricular cursada por 38 estudantes, sendo 35 do curso A, 1 do curso B, 1 do curso C e 1 do curso D; nesse caso será exibido somente as informações do curso A. Caso fossem incluídos todos os cursos, sem filtrar os casos em que um número pequeno de estudantes cursaram a atividade, as tabelas ficariam muito extensas. Embora os cursos com poucos estudantes não sejam discriminados nas tabelas, seus estudantes são contabilizados no total de cada atividade acadêmica curricular. Portanto, é possível ocorrer casos em que somente um curso é mostrado, mas o total da atividade é diferente dos valores mostrados para esse curso. Nessas tabelas encontram-se destacadas na cor cinza as células em que o percentual de aprovados é menor do que o percentual geral de aprovados da atividade acadêmica curricular considerando todo o período avaliado.

O relatório apresenta ainda gráficos de barras para as atividades mostradas nas tabelas 2 a 51. Os gráficos permitem visualizar os conceitos obtidos por todos os estudantes

de graduação que as cursaram entre os anos de 2011 e 2018. Para facilitar a avaliação dos resultados, as tabelas 2 a 51 e os respectivos gráficos de barras foram agrupados em subseções, de acordo com o Departamento ofertante.

Tabela 1: Atividades acadêmicas curriculares ofertadas pelo Instituto de Ciências Agrárias no período de 2011 a 2018

Atividade	Aprovados		Reprovados (I)		Reprovados (R)		Trancamentos		Total
	Freq.	%	Freq.	%	Freq.	%	Freq.	%	
ICA001-Calculo I	90	47,4%	17	8,9%	65	34,2%	18	9,5%	190
ICA002-Introdução A Engenharia Agricola e Ambiental	64	68,8%	21	22,6%	1	1,1%	7	7,5%	93
ICA003-Calculo II	62	37,6%	8	4,8%	84	50,9%	11	6,7%	165
ICA004-Geometria e Algebra Linear	116	63,4%	26	14,2%	25	13,7%	16	8,7%	183
ICA005-Fisica I	42	27,3%	28	18,2%	67	43,5%	17	11%	154
ICA006-Calculo Aplicado A Engenharia	86	81,9%	0	0%	11	10,5%	8	7,6%	105
ICA007-Agricultura Geral	54	81,8%	3	4,5%	6	9,1%	3	4,5%	66
ICA008-Fisica II	88	65,2%	2	1,5%	40	29,6%	5	3,7%	135
ICA009-Desenho Mecanico	51	94,4%	1	1,9%	1	1,9%	1	1,9%	54
ICA010-Fisica III	39	57,4%	4	5,9%	19	27,9%	6	8,8%	68
ICA011-Termodinamica	113	72%	10	6,4%	25	15,9%	9	5,7%	157
ICA012-Mecanica	77	36,8%	47	22,5%	59	28,2%	26	12,4%	209
ICA013-Poluição Ambiental	46	78%	4	6,8%	5	8,5%	4	6,8%	59
ICA014-Mecanica dos Solos	42	89,4%	2	4,3%	1	2,1%	2	4,3%	47
ICA015-Criação e Exploração de Animais Domesticos	57	95%	0	0%	1	1,7%	2	3,3%	60
ICA016-Resistencia dos Materiais	75	62%	7	5,8%	29	24%	10	8,3%	121
ICA017-Propriedades Fisicas de Produtos Agricolas	42	73,7%	1	1,8%	10	17,5%	4	7%	57
ICA018-Fenomenos de Transporte	43	65,2%	10	15,2%	7	10,6%	6	9,1%	66
ICA019-Fotogrametria e Fotointerpretação	44	84,6%	0	0%	2	3,8%	6	11,5%	52
ICA020-Maquinas Agricolas	39	58,2%	8	11,9%	14	20,9%	6	9%	67
ICA021-Eletrotecnica e Instalações Eletricas	88	92,6%	2	2,1%	1	1,1%	4	4,2%	95
ICA022-Sistemas de Tratamento e Abastecimento de Agua	37	86%	5	11,6%	1	2,3%	0	0%	43
ICA023-Planejamento e Gestão de Recursos Hidricos	48	90,6%	1	1,9%	3	5,7%	1	1,9%	53
ICA024-Avaliação de Impactos Ambientais	62	91,2%	0	0%	1	1,5%	5	7,4%	68
ICA025-Engenharia de Sistemas Agricolas e Ambientais	41	95,3%	0	0%	0	0%	2	4,7%	43
ICA026-Trabalho de Conclusão de Curso I	88	77,2%	1	0,9%	15	13,2%	10	8,8%	114
ICA027-Estagio I	31	63,3%	0	0%	9	18,4%	9	18,4%	49

Tabela 1: Atividades acadêmicas curriculares ofertadas pelo Instituto de Ciências Agrárias no período de 2011 a 2018 (Continuação)

Atividade	Aprovados		Reprovados (I)		Reprovados (R)		Trancamentos		Total
	Freq.	%	Freq.	%	Freq.	%	Freq.	%	
ICA028-Gestão Ambiental	56	88,9%	1	1,6%	2	3,2%	4	6,3%	63
ICA030-Manejo de Bacias Hidrograficas	63	96,9%	0	0%	0	0%	2	3,1%	65
ICA031-Trabalho de Conclusão de Curso II	89	57,8%	0	0%	34	22,1%	31	20,1%	154
ICA032-Estagio II	40	78,4%	0	0%	5	9,8%	6	11,8%	51
ICA035-Sistema de Informação Geografica	39	60%	7	10,8%	14	21,5%	5	7,7%	65
ICA045-Sensoreamento Remoto	24	77,4%	4	12,9%	0	0%	3	9,7%	31
ICA046-Maquinas e Mecanização Florestal	25	83,3%	0	0%	2	6,7%	3	10%	30
ICA047-Produção de Energia	46	90,2%	2	3,9%	1	2%	2	3,9%	51
ICA048-Uso Múltiplo do Cerrado	33	89,2%	1	2,7%	2	5,4%	1	2,7%	37
ICA049-Recuperação de Áreas Degradadas	43	68,3%	4	6,3%	0	0%	16	25,4%	63
ICA050-Conservação e Manejo da Fauna	27	73%	0	0%	5	13,5%	5	13,5%	37
ICA051-Iniciação A Pesquisa	99	78,6%	4	3,2%	9	7,1%	14	11,1%	126
ICA052-Iniciação A Docencia	62	79,5%	2	2,6%	5	6,4%	9	11,5%	78
ICA053-Iniciação A Extensão	52	86,7%	1	1,7%	2	3,3%	5	8,3%	60
ICA054-Participação em Eventos	346	82,2%	12	2,9%	41	9,7%	22	5,2%	421
ICA056-Topicos em Engenharia Agrícola e Ambiental A	51	72,9%	6	8,6%	10	14,3%	3	4,3%	70
ICA057-Topicos em Engenharia Agrícola e Ambiental B	160	75,8%	8	3,8%	16	7,6%	27	12,8%	211
ICA062-Grupos de Estudos	32	64%	1	2%	4	8%	13	26%	50
ICA066-Introdução As Ciências Florestais	65	83,3%	7	9%	1	1,3%	5	6,4%	78
ICA067-Dendrologia	52	60,5%	0	0%	23	26,7%	11	12,8%	86
ICA068-Sementes e Viveiros Florestais	68	82,9%	0	0%	10	12,2%	4	4,9%	82
ICA069-Agrosilvicultura, Principios e Metodos Silviculturais	44	100%	0	0%	0	0%	0	0%	44
ICA070-Ecologia Florestal	43	81,1%	3	5,7%	4	7,5%	3	5,7%	53
ICA071-Patologia Florestal	45	95,7%	1	2,1%	0	0%	1	2,1%	47
ICA072-Unidades de Conservação e Paisagismo	41	91,1%	2	4,4%	0	0%	2	4,4%	45
ICA073-Dendrometria	44	78,6%	0	0%	10	17,9%	2	3,6%	56
ICA074-Entomologia Florestal	37	82,2%	1	2,2%	3	6,7%	4	8,9%	45

Tabela 1: Atividades acadêmicas curriculares ofertadas pelo Instituto de Ciências Agrárias no período de 2011 a 2018 (Continuação)

Atividade	Aprovados		Reprovados (I)		Reprovados (R)		Trancamentos		Total
	Freq.	%	Freq.	%	Freq.	%	Freq.	%	
ICA075-Melhoramento Florestal	35	85,4%	0	0%	3	7,3%	3	7,3%	41
ICA076-Propriedades Físicas e Mecânicas da Madeira	36	94,7%	1	2,6%	0	0%	1	2,6%	38
ICA077-Compostos Químicos e Anatomia da Madeira	38	74,5%	3	5,9%	9	17,6%	1	2%	51
ICA078-Economia Florestal	45	71,4%	0	0%	17	27%	1	1,6%	63
ICA079-Inventário Florestal	42	76,4%	5	9,1%	6	10,9%	2	3,6%	55
ICA080-Estágio Curricular Supervisionado I	42	87,5%	0	0%	2	4,2%	4	8,3%	48
ICA081-Manejo Florestal	51	87,9%	0	0%	5	8,6%	2	3,4%	58
ICA082-Tecnologia de Papel e Celulose	55	100%	0	0%	0	0%	0	0%	55
ICA083-Estágio Curricular Supervisionado II	54	85,7%	0	0%	2	3,2%	7	11,1%	63
ICA086-Exploração e Transporte Florestal	29	70,7%	0	0%	2	4,9%	10	24,4%	41
ICA087-Grupos de Estudos	33	94,3%	0	0%	1	2,9%	1	2,9%	35
ICA088-Incêndios Florestais	36	97,3%	0	0%	0	0%	1	2,7%	37
ICA089-Informática Aplicada A Engenharia Florestal	25	37,9%	4	6,1%	4	6,1%	33	50%	66
ICA091-Química Orgânica Aplicada	36	39,6%	7	7,7%	39	42,9%	9	9,9%	91
ICA092-Plantas Medicinais do Cerrado e da Caatinga	32	78%	4	9,8%	1	2,4%	4	9,8%	41
ICA096-Tópicos em Engenharia Florestal I	124	82,7%	6	4%	5	3,3%	15	10%	150
ICA097-Tópicos em Engenharia Florestal II	81	80,2%	7	6,9%	2	2%	11	10,9%	101
ICA098-Tópicos em Engenharia Florestal III	21	70%	1	3,3%	2	6,7%	6	20%	30
ICA099-Tópicos em Engenharia Florestal Iv	126	86,3%	6	4,1%	2	1,4%	12	8,2%	146
ICA100-Biologia Celular e de Tecidos	59	71,1%	14	16,9%	1	1,2%	9	10,8%	83
ICA103-Bioquímica de Alimentos	44	71%	3	4,8%	12	19,4%	3	4,8%	62
ICA104-Físico-Química	48	98%	0	0%	1	2%	0	0%	49
ICA105-Microbiologia de Alimentos	44	88%	1	2%	3	6%	2	4%	50
ICA106-Matérias-Primas para Alimentos	45	90%	0	0%	5	10%	0	0%	50
ICA113-Nutrição Básica	59	90,8%	0	0%	2	3,1%	4	6,2%	65
ICA114-Tecnologia de Grãos e Farinhas	56	96,6%	1	1,7%	0	0%	1	1,7%	58
ICA116-Análises de Alimentos	44	88%	0	0%	2	4%	4	8%	50

Tabela 1: Atividades acadêmicas curriculares ofertadas pelo Instituto de Ciências Agrárias no período de 2011 a 2018 (Continuação)

Atividade	Aprovados		Reprovados (I)		Reprovados (R)		Trancamentos		Total
	Freq.	%	Freq.	%	Freq.	%	Freq.	%	
ICA117-Administração e Gestão de Industrias de Alimentos	47	95,9%	0	0%	2	4,1%	0	0%	49
ICA118-Fundamentos Economicos e Sociais	46	97,9%	0	0%	0	0%	1	2,1%	47
ICA119-Analise Sensorial	54	91,5%	0	0%	2	3,4%	3	5,1%	59
ICA122-Higiene em Industria de Alimentos	48	98%	0	0%	0	0%	1	2%	49
ICA123-Tecnologia de Produção de Bebidas	53	94,6%	0	0%	0	0%	3	5,4%	56
ICA124-Controle de Qualidade e Inspeção de Alimentos	46	95,8%	0	0%	1	2,1%	1	2,1%	48
ICA125-Instalações Industriais de Alimentos	43	89,6%	1	2,1%	3	6,2%	1	2,1%	48
ICA126-Embalagens para Alimentos	41	93,2%	0	0%	2	4,5%	1	2,3%	44
ICA127-Estagio Curricular I	48	85,7%	0	0%	7	12,5%	1	1,8%	56
ICA128-Trabalho de Conclusão de Curso (Tcc)	52	65%	0	0%	17	21,2%	11	13,8%	80
ICA129-Estagio Curricular II	46	85,2%	0	0%	6	11,1%	2	3,7%	54
ICA132-Legislação para Alimentos	30	85,7%	1	2,9%	1	2,9%	3	8,6%	35
ICA139-Topicos em Tecnologia de Alimentos I	84	83,2%	5	5%	1	1%	11	10,9%	101
ICA140-Topicos em Tecnologia de Alimentos II	107	90,7%	1	0,8%	2	1,7%	8	6,8%	118
ICA143-Tratamento de Residuos de Industria de Alimentos	25	83,3%	5	16,7%	0	0%	0	0%	30
ICA149-Comportamento Organizacional	56	87,5%	5	7,8%	1	1,6%	2	3,1%	64
ICA150-Introdução A Filosofia	69	81,2%	7	8,2%	3	3,5%	6	7,1%	85
ICA151-Fundamentos de Analise Sociologica	49	71%	8	11,6%	2	2,9%	10	14,5%	69
ICA152-Organizações, Sistemas e Metodos	58	87,9%	2	3%	3	4,5%	3	4,5%	66
ICA153-Matematica Aplicada	42	36,8%	26	22,8%	23	20,2%	23	20,2%	114
ICA154-Instituições de Direito Publico e Privado	68	84%	5	6,2%	1	1,2%	7	8,6%	81
ICA155-Metodos e Tecnicas em Pesquisa em Administração	55	87,3%	0	0%	6	9,5%	2	3,2%	63
ICA156-Matematica comercial e Financeira	46	70,8%	10	15,4%	5	7,7%	4	6,2%	65
ICA157-Economia	60	70,6%	1	1,2%	15	17,6%	9	10,6%	85
ICA158-Economia Brasileira	43	60,6%	3	4,2%	20	28,2%	5	7%	71
ICA159-Teoria da Administração I	57	80,3%	8	11,3%	0	0%	6	8,5%	71
ICA160-Administração de Recursos Materiais e Patrimoniais	45	73,8%	5	8,2%	8	13,1%	3	4,9%	61

Tabela 1: Atividades acadêmicas curriculares ofertadas pelo Instituto de Ciências Agrárias no período de 2011 a 2018 (Continuação)

Atividade	Aprovados		Reprovados (I)		Reprovados (R)		Trancamentos		Total
	Freq.	%	Freq.	%	Freq.	%	Freq.	%	
ICA161-Administração da Produção e Operações	54	73%	5	6,8%	10	13,5%	5	6,8%	74
ICA162-Teoria da Administração II	60	87%	4	5,8%	3	4,3%	2	2,9%	69
ICA163-Administração Financeira I	33	61,1%	2	3,7%	12	22,2%	7	13%	54
ICA164-Administração Mercadologica	42	91,3%	4	8,7%	0	0%	0	0%	46
ICA165-Administração Tributaria	42	93,3%	1	2,2%	0	0%	2	4,4%	45
ICA166-Administração Financeira II	56	80%	4	5,7%	3	4,3%	7	10%	70
ICA167-Administração de Recursos Humanos I	42	87,5%	1	2,1%	2	4,2%	3	6,2%	48
ICA168-Gerencia Financeira	46	79,3%	7	12,1%	3	5,2%	2	3,4%	58
ICA169-Instituições de Direito do Trabalho	40	97,6%	1	2,4%	0	0%	0	0%	41
ICA170-Administração de Recursos Humanos II	43	95,6%	0	0%	1	2,2%	1	2,2%	45
ICA171-Comercio Exterior	57	89,1%	2	3,1%	3	4,7%	2	3,1%	64
ICA172-Administração Estrategica	42	84%	4	8%	1	2%	3	6%	50
ICA173-Sistema de Informações Gerenciais	41	89,1%	3	6,5%	0	0%	2	4,3%	46
ICA175-Trabalho de Conclusão de Curso I	27	38,6%	16	22,9%	14	20%	13	18,6%	70
ICA177-Trabalho de Conclusão de Curso II	42	32,3%	0	0%	60	46,2%	28	21,5%	130
ICA178-Comunicação Empresarial	28	71,8%	1	2,6%	3	7,7%	7	17,9%	39
ICA180-Planejamento Empresarial	41	70,7%	6	10,3%	0	0%	11	19%	58
ICA185-Elaboração e Avaliação de Projetos Empresariais	29	80,6%	2	5,6%	4	11,1%	1	2,8%	36
ICA186-Topicos Especiais em Administração	137	68,5%	12	6%	29	14,5%	22	11%	200
ICA188-Mercado de Capitais	25	56,8%	3	6,8%	3	6,8%	13	29,5%	44
ICA190-Consultoria Empresarial	45	70,3%	0	0%	10	15,6%	9	14,1%	64
ICA193-Participação em Eventos	243	83,5%	33	11,3%	0	0%	15	5,2%	291
ICA198-Teoria Economica	34	59,6%	4	7%	14	24,6%	5	8,8%	57
ICA199-Fundamentos de Administração	66	80,5%	5	6,1%	1	1,2%	10	12,2%	82
ICA200-Matematica	254	54,2%	68	14,5%	107	22,8%	40	8,5%	469
ICA201-Estatistica Basica	277	55%	62	12,3%	116	23%	49	9,7%	504
ICA202-Introdução A Contabilidade	72	73,5%	6	6,1%	9	9,2%	11	11,2%	98

Tabela 1: Atividades acadêmicas curriculares ofertadas pelo Instituto de Ciências Agrárias no período de 2011 a 2018 (Continuação)

Atividade	Aprovados		Reprovados (I)		Reprovados (R)		Trancamentos		Total
	Freq.	%	Freq.	%	Freq.	%	Freq.	%	
ICA203-Estatística Experimental	283	49%	36	6,2%	212	36,7%	46	8%	577
ICA204-Administração, Planejamento e Desenvolvimento Rural	175	88,8%	8	4,1%	6	3%	8	4,1%	197
ICA205-Economia Rural	173	84,8%	9	4,4%	16	7,8%	6	2,9%	204
ICA215-Desenvolvimento e Gestão da Agricultura Familiares	64	88,9%	1	1,4%	5	6,9%	2	2,8%	72
ICA216-Elaboração e Avaliação de Projetos Agropecuarios	145	91,8%	2	1,3%	3	1,9%	8	5,1%	158
ICA217-Comercialização e Marketing de Produtos Agropecuarios	38	97,4%	0	0%	1	2,6%	0	0%	39
ICA218-Anatomia Das Espermatofitas	192	58%	67	20,2%	40	12,1%	32	9,7%	331
ICA219-Ecologia Geral	256	81,5%	0	0%	33	10,5%	25	8%	314
ICA220-Fundamentos de Química	180	43,8%	32	7,8%	165	40,1%	34	8,3%	411
ICA221-Desenho Técnico	220	68,3%	20	6,2%	59	18,3%	23	7,1%	322
ICA222-Botanica Sistemática	215	58,9%	35	9,6%	85	23,3%	30	8,2%	365
ICA223-Química Analítica	197	57,4%	64	18,7%	49	14,3%	33	9,6%	343
ICA224-Microbiologia	231	73,8%	12	3,8%	46	14,7%	24	7,7%	313
ICA225-Bioquímica Geral	235	55,6%	69	16,3%	81	19,1%	38	9%	423
ICA226-Topografia	94	60,6%	16	10,3%	29	18,7%	16	10,3%	155
ICA227-Pedologia	196	72,3%	0	0%	58	21,4%	17	6,3%	271
ICA228-Hidrologia Aplicada A Agricultura	118	76,6%	3	1,9%	27	17,5%	6	3,9%	154
ICA229-Construções Rurais	176	87,6%	8	4%	10	5%	7	3,5%	201
ICA230-Agrometeorologia	152	72,4%	0	0%	47	22,4%	11	5,2%	210
ICA231-Hidráulica Aplicada A Agricultura	86	54,8%	4	2,5%	59	37,6%	8	5,1%	157
ICA232-Extensão Rural	207	95,4%	2	0,9%	3	1,4%	5	2,3%	217
ICA233-Irrigação e Drenagem	102	79,7%	3	2,3%	18	14,1%	5	3,9%	128
ICA234-Empreendedorismo e Marketing	74	91,4%	3	3,7%	1	1,2%	3	3,7%	81
ICA235-Fontes Alternativas de Energia	44	81,5%	0	0%	5	9,3%	5	9,3%	54
ICA236-Agroecologia	94	73,4%	12	9,4%	8	6,2%	14	10,9%	128
ICA238-Manejo e Conservação do Solo	184	83,3%	5	2,3%	21	9,5%	11	5%	221
ICA239-Fertilidade e Manejo do Solo	154	86,5%	13	7,3%	4	2,2%	7	3,9%	178

Tabela 1: Atividades acadêmicas curriculares ofertadas pelo Instituto de Ciências Agrárias no período de 2011 a 2018 (Continuação)

Atividade	Aprovados		Reprovados (I)		Reprovados (R)		Trancamentos		Total
	Freq.	%	Freq.	%	Freq.	%	Freq.	%	
ICA243-Tecnologia de Produtos Lacteos	42	95,5%	0	0%	0	0%	2	4,5%	44
ICA244-Tecnologia de Carne e Pescado	86	97,7%	0	0%	1	1,1%	1	1,1%	88
ICA245-Metodos e Tecnicas de Trabalhos Academicos	27	90%	1	3,3%	1	3,3%	1	3,3%	30
ICA247-Zoologia Geral	129	86%	0	0%	12	8%	9	6%	150
ICA248-Matematica Aplicada	140	56%	42	16,8%	47	18,8%	21	8,4%	250
ICA249-Fisiologia Vegetal	169	72,8%	23	9,9%	23	9,9%	17	7,3%	232
ICA250-Genetica Geral	162	48,6%	0	0%	140	42%	31	9,3%	333
ICA251-Fitopatologia Basica	153	77,3%	1	0,5%	37	18,7%	7	3,5%	198
ICA252-Sociologia Rural	155	75,6%	4	2%	41	20%	5	2,4%	205
ICA253-Entomologia Basica	110	90,2%	0	0%	9	7,4%	3	2,5%	122
ICA254-Animais Silvestres	35	81,4%	0	0%	4	9,3%	4	9,3%	43
ICA256-Ecoturismo e Turismo Rural	57	76%	8	10,7%	1	1,3%	9	12%	75
ICA258-Praticas Desportivas	22	73,3%	4	13,3%	0	0%	4	13,3%	30
ICA259-Quimica Geral	71	64,5%	7	6,4%	24	21,8%	8	7,3%	110
ICA260-Citologia	66	71,7%	8	8,7%	14	15,2%	4	4,3%	92
ICA261-Anatomia dos Animais Domesticos	53	57,6%	7	7,6%	23	25%	9	9,8%	92
ICA262-Histologia e Embriologia	66	78,6%	2	2,4%	9	10,7%	7	8,3%	84
ICA263-Apicultura	79	84,9%	5	5,4%	3	3,2%	6	6,5%	93
ICA264-Fisiologia dos Animais Domesticos I	61	77,2%	0	0%	14	17,7%	4	5,1%	79
ICA265-Instalações Zootecnicas	62	80,5%	10	13%	4	5,2%	1	1,3%	77
ICA266-Higiene de Animais e Instalação de Saude Publica	64	86,5%	5	6,8%	4	5,4%	1	1,4%	74
ICA267-Fisiologia dos Animais Domesticos II	63	82,9%	1	1,3%	5	6,6%	7	9,2%	76
ICA268-Parasitologia Animal	54	76,1%	4	5,6%	8	11,3%	5	7%	71
ICA269-Bromatologia	105	78,4%	2	1,5%	21	15,7%	6	4,5%	134
ICA270-Bioclimatologia Animal	49	76,6%	3	4,7%	9	14,1%	3	4,7%	64
ICA271-Nutrição e Não Ruminantes	39	67,2%	0	0%	18	31%	1	1,7%	58
ICA272-Nutrição de Ruminantes	36	66,7%	0	0%	17	31,5%	1	1,9%	54

Tabela 1: Atividades acadêmicas curriculares ofertadas pelo Instituto de Ciências Agrárias no período de 2011 a 2018 (Continuação)

Atividade	Aprovados		Reprovados (I)		Reprovados (R)		Trancamentos		Total
	Freq.	%	Freq.	%	Freq.	%	Freq.	%	
ICA273-Avicultura	36	92,3%	0	0%	2	5,1%	1	2,6%	39
ICA274-Suinocultura	32	91,4%	0	0%	1	2,9%	2	5,7%	35
ICA275-Forragicultura	108	75%	1	0,7%	32	22,2%	3	2,1%	144
ICA276-Bovinocultura de Corte	39	84,8%	0	0%	5	10,9%	2	4,3%	46
ICA277-Equideocultura	43	91,5%	2	4,3%	0	0%	2	4,3%	47
ICA278-Caprinocultura	38	92,7%	1	2,4%	0	0%	2	4,9%	41
ICA279-Melhoramento Animal I	39	81,2%	1	2,1%	7	14,6%	1	2,1%	48
ICA280-Aquicultura	36	94,7%	0	0%	1	2,6%	1	2,6%	38
ICA281-Bovinocultura de Leite	39	90,7%	2	4,7%	1	2,3%	1	2,3%	43
ICA282-Estagio Obrigatorio I	43	60,6%	0	0%	19	26,8%	9	12,7%	71
ICA283-Trabalho de Conclusão de Curso I	34	77,3%	6	13,6%	0	0%	4	9,1%	44
ICA284-Exterior e Julgamento	41	95,3%	0	0%	2	4,7%	0	0%	43
ICA285-Ovinocultura	44	100%	0	0%	0	0%	0	0%	44
ICA286-Melhoramento Animal II	42	97,7%	0	0%	0	0%	1	2,3%	43
ICA287-Processamentos de Rações	42	100%	0	0%	0	0%	0	0%	42
ICA288-Reprodução e Inseminação Artificial	38	79,2%	0	0%	7	14,6%	3	6,2%	48
ICA289-Estagio Obrigatorio II	41	67,2%	0	0%	14	23%	6	9,8%	61
ICA290-Trabalho de Conclusão de Curso II	33	56,9%	0	0%	17	29,3%	8	13,8%	58
ICA294-Introdução A Zootecnica	63	90%	1	1,4%	3	4,3%	3	4,3%	70
ICA295-Cunicultura	48	85,7%	1	1,8%	2	3,6%	5	8,9%	56
ICA305-Topicos Especiais em Zootecnia I	87	82,1%	0	0%	9	8,5%	10	9,4%	106
ICA306-Topicos Especiais em Zootecnia II	50	72,5%	6	8,7%	5	7,2%	8	11,6%	69
ICA320-Agricultura Geral	47	78,3%	0	0%	10	16,7%	3	5%	60
ICA321-Maquina e Mecanização Agricola	101	59,8%	30	17,8%	30	17,8%	8	4,7%	169
ICA322-Introdução A Ciencias Agrarias	53	75,7%	6	8,6%	6	8,6%	5	7,1%	70
ICA323-Fisiologia e Anatomia Animais Domesticos	88	83%	6	5,7%	6	5,7%	6	5,7%	106
ICA324-Propagação de Plantas	77	90,6%	1	1,2%	4	4,7%	3	3,5%	85

Tabela 1: Atividades acadêmicas curriculares ofertadas pelo Instituto de Ciências Agrárias no período de 2011 a 2018 (Continuação)

Atividade	Aprovados		Reprovados (I)		Reprovados (R)		Trancamentos		Total
	Freq.	%	Freq.	%	Freq.	%	Freq.	%	
ICA325-Fitopatologia Aplicada	60	60,6%	2	2%	33	33,3%	4	4%	99
ICA327-Olericultura	71	97,3%	0	0%	2	2,7%	0	0%	73
ICA328-Avicultura e Suinocultura	74	88,1%	0	0%	7	8,3%	3	3,6%	84
ICA329-Entomologia Agrícola	67	74,4%	0	0%	20	22,2%	3	3,3%	90
ICA330-Fruticultura	60	96,8%	0	0%	1	1,6%	1	1,6%	62
ICA332-Fotointerpretação e Sensoriamento Remoto	51	83,6%	4	6,6%	4	6,6%	2	3,3%	61
ICA333-Culturas I	66	91,7%	1	1,4%	2	2,8%	3	4,2%	72
ICA334-Bovinocultura de Corte e Leite	67	81,7%	0	0%	11	13,4%	4	4,9%	82
ICA335-Culturas II	60	88,2%	0	0%	4	5,9%	4	5,9%	68
ICA336-Melhoramento Genético Vegetal	57	89,1%	0	0%	3	4,7%	4	6,2%	64
ICA337-Princípios de Melhoramento Animal	62	95,4%	0	0%	2	3,1%	1	1,5%	65
ICA338-Silvicultura e Agrosilvicultura	77	95,1%	2	2,5%	1	1,2%	1	1,2%	81
ICA339-Tecnologia de Produtos Agropecuários	62	98,4%	0	0%	1	1,6%	0	0%	63
ICA340-Produção e Tecnologia de Sementes	76	97,4%	1	1,3%	0	0%	1	1,3%	78
ICA341-Culturas III	68	98,6%	0	0%	1	1,4%	0	0%	69
ICA351-Topicos Especiais em Agronomia I	85	83,3%	8	7,8%	1	1%	8	7,8%	102
ICA352-Topicos Especiais em Agronomia II	204	81,9%	12	4,8%	16	6,4%	17	6,8%	249
ICA353-Estagio Obrigatorio I	56	84,8%	0	0%	7	10,6%	3	4,5%	66
ICA354-Estagio Obrigatorio II	67	80,7%	0	0%	11	13,3%	5	6%	83
ICA355-Trabalho de Conclusão de Curso II	71	61,7%	0	0%	34	29,6%	10	8,7%	115
ICA356-Trabalho de Conclusão de Curso I	60	84,5%	0	0%	8	11,3%	3	4,2%	71
ICA359-Empreendedorismo	27	81,8%	1	3%	1	3%	4	12,1%	33
ICA360-Logística e Gerenciamento de Cadeias de Suprimento	51	87,9%	3	5,2%	1	1,7%	3	5,2%	58
ICA361-Marketing II	23	71,9%	3	9,4%	0	0%	6	18,8%	32
ICA373-Estagio I	44	52,4%	0	0%	21	25%	19	22,6%	84
ICA374-Estagio II	40	56,3%	0	0%	20	28,2%	11	15,5%	71
ICA376-Cinetica de Processamentos Químicos e Bioquímicos	54	96,4%	0	0%	1	1,8%	1	1,8%	56

Tabela 1: Atividades acadêmicas curriculares ofertadas pelo Instituto de Ciências Agrárias no período de 2011 a 2018 (Continuação)

Atividade	Aprovados		Reprovados (I)		Reprovados (R)		Trancamentos		Total
	Freq.	%	Freq.	%	Freq.	%	Freq.	%	
ICA378-Laboratorio Op Unitarias e Fen Transporte	51	98,1%	0	0%	1	1,9%	0	0%	52
ICA380-Laboratorio Tecnologia de Panificação e Massas	52	98,1%	0	0%	0	0%	1	1,9%	53
ICA382-Programação de computadores	59	98,3%	0	0%	0	0%	1	1,7%	60
ICA383-Introdução A Engenharia de Alimentos	58	72,5%	11	13,8%	2	2,5%	9	11,2%	80
ICA384-Refrigeração	46	86,8%	0	0%	7	13,2%	0	0%	53
ICA385-Fundamentos de Engenharia de Alimentos	58	95,1%	3	4,9%	0	0%	0	0%	61
ICA386-Desenho Tecnico Industrial	51	68%	13	17,3%	2	2,7%	9	12%	75
ICA387-Fenomenos de Transporte	54	57,4%	9	9,6%	26	27,7%	5	5,3%	94
ICA388-Operações Unitarias I	54	91,5%	0	0%	3	5,1%	2	3,4%	59
ICA389-Tecnologia de Produtos Lacteos	40	97,6%	1	2,4%	0	0%	0	0%	41
ICA390-Operações Unitarias II	41	75,9%	1	1,9%	12	22,2%	0	0%	54
ICA391-Processamento de Frutos e Hortalias	59	83,1%	0	0%	11	15,5%	1	1,4%	71
ICA392-Laboratorio de Tecnologia de Produtos Lacteos	47	95,9%	1	2%	0	0%	1	2%	49
ICA393-Operações Unitarias III	55	84,6%	0	0%	9	13,8%	1	1,5%	65
ICA394-Engenharia Bioquimica	49	92,5%	2	3,8%	2	3,8%	0	0%	53
ICA395-Laboratorio de Processamento de Frutas e Hortalias	53	100%	0	0%	0	0%	0	0%	53
ICA396-Tecnologia de Panificação e Massas	49	98%	0	0%	1	2%	0	0%	50
ICA397-Laboratorio de Engenharia Bioquimica	50	100%	0	0%	0	0%	0	0%	50
Total ofertante ICA	18575	73,8%	1390	5,5%	3424	13,6%	1793	7,1%	25182
UNI010-Topicos em Ciencias Agrarias	256	70,7%	26	7,2%	15	4,1%	65	18%	362
Total ofertante UNI	256	70,7%	26	7,2%	15	4,1%	65	18%	362

* Foram destacadas na cor cinza as atividades acadêmicas curriculares que apresentaram percentual de aprovação menor do que 50%.

2.1 Atividades acadêmicas curriculares ofertadas pelo Departamento ICA

Tabela 2: Avaliação da atividade ICA001-Cálculo I no período de 2011 e 2018

Situação	2011		2012		2013		2014		2015		2016		2017		2018		Total	
	Freq.	%	Freq.	%	Freq.	%	Freq.	%	Freq.	%	Freq.	%	Freq.	%	Freq.	%	Freq.	%
Engenharia Agrícola e Ambiental (Bacharelado)																		
Aprovado	30	58,8%	21	38,2%	30	56,6%	39	56,5%	21	38,9%	27	39,7%	27	52,9%	28	59,6%	223	49,8%
Reprovado (I)	0	0%	2	3,6%	1	1,9%	11	15,9%	0	0%	15	22,1%	0	0%	0	0%	29	6,5%
Reprovado (R)	18	35,3%	32	58,2%	21	39,6%	13	18,8%	26	48,1%	23	33,8%	20	39,2%	16	34%	169	37,7%
Trancamento	3	5,9%	0	0%	1	1,9%	6	8,7%	7	13%	3	4,4%	4	7,8%	3	6,4%	27	6%
Total	51	100%	55	100%	53	100%	69	100%	54	100%	68	100%	51	100%	47	100%	448	100%
Engenharia de Alimentos (Bacharelado)																		
Aprovado	25	36,2%	10	13,3%	30	37%	35	50%	28	48,3%	28	40%	11	24,4%	24	51,1%	191	37,1%
Reprovado (I)	0	0%	15	20%	4	4,9%	10	14,3%	0	0%	12	17,1%	11	24,4%	6	12,8%	58	11,3%
Reprovado (R)	39	56,5%	46	61,3%	36	44,4%	21	30%	22	37,9%	21	30%	14	31,1%	15	31,9%	214	41,6%
Trancamento	5	7,2%	4	5,3%	11	13,6%	4	5,7%	8	13,8%	9	12,9%	9	20%	2	4,3%	52	10,1%
Total	69	100%	75	100%	81	100%	70	100%	58	100%	70	100%	45	100%	47	100%	515	100%
TOTAL																		
Aprovado	55	45,8%	31	23,8%	60	44,8%	74	53,2%	49	43,8%	55	39,9%	38	39,6%	52	55,3%	414	43%
Reprovado (I)	0	0%	17	13,1%	5	3,7%	21	15,1%	0	0%	27	19,6%	11	11,5%	6	6,4%	87	9%
Reprovado (R)	57	47,5%	78	60%	57	42,5%	34	24,5%	48	42,9%	44	31,9%	34	35,4%	31	33%	383	39,8%
Trancamento	8	6,7%	4	3,1%	12	9%	10	7,2%	15	13,4%	12	8,7%	13	13,5%	5	5,3%	79	8,2%
Total	120	100%	130	100%	134	100%	139	100%	112	100%	138	100%	96	100%	94	100%	963	100%

* Foram destacadas na cor cinza as células em que o percentual de aprovados é menor do que o percentual geral de aprovados da atividade acadêmica curricular, considerando todo o período avaliado.

ICA001-Cálculo I



Figura 1: Conceito obtido pelos estudantes na atividade acadêmica curricular ICA001-Cálculo I no período de 2011 a 2018 no Instituto de Ciências Agrárias.

Tabela 3: Avaliação da atividade ICA003-Cálculo II no período de 2011 e 2018

Situação	2011		2012		2013		2014		2015		2016		2017		2018		Total	
	Freq.	%	Freq.	%	Freq.	%	Freq.	%	Freq.	%	Freq.	%	Freq.	%	Freq.	%	Freq.	%
Engenharia Agrícola e Ambiental (Bacharelado)																		
Aprovado	37	82,2%	10	23,8%	32	68,1%	41	82%	13	50%	14	48,3%	12	25%	12	22,2%	171	50,1%
Reprovado (I)	1	2,2%	0	0%	8	17%	4	8%	1	3,8%	0	0%	0	0%	7	13%	21	6,2%
Reprovado (R)	7	15,6%	22	52,4%	6	12,8%	1	2%	8	30,8%	2	6,9%	30	62,5%	31	57,4%	107	31,4%
Trancamento	0	0%	10	23,8%	1	2,1%	4	8%	4	15,4%	13	44,8%	6	12,5%	4	7,4%	42	12,3%
Total	45	100%	42	100%	47	100%	50	100%	26	100%	29	100%	48	100%	54	100%	341	100%
Engenharia de Alimentos (Bacharelado)																		
Aprovado	20	62,5%	3	16,7%	29	80,6%	40	90,9%	20	57,1%	23	71,9%	17	54,8%	21	65,6%	173	66,5%
Reprovado (I)	0	0%	0	0%	3	8,3%	1	2,3%	0	0%	1	3,1%	0	0%	1	3,1%	6	2,3%
Reprovado (R)	8	25%	12	66,7%	3	8,3%	2	4,5%	13	37,1%	5	15,6%	14	45,2%	9	28,1%	66	25,4%
Trancamento	4	12,5%	3	16,7%	1	2,8%	1	2,3%	2	5,7%	3	9,4%	0	0%	1	3,1%	15	5,8%
Total	32	100%	18	100%	36	100%	44	100%	35	100%	32	100%	31	100%	32	100%	260	100%
TOTAL																		
Aprovado	57	74%	13	21,7%	61	73,5%	81	86,2%	33	54,1%	37	60,7%	29	36,7%	33	38,4%	344	57,2%
Reprovado (I)	1	1,3%	0	0%	11	13,3%	5	5,3%	1	1,6%	1	1,6%	0	0%	8	9,3%	27	4,5%
Reprovado (R)	15	19,5%	34	56,7%	9	10,8%	3	3,2%	21	34,4%	7	11,5%	44	55,7%	40	46,5%	173	28,8%
Trancamento	4	5,2%	13	21,7%	2	2,4%	5	5,3%	6	9,8%	16	26,2%	6	7,6%	5	5,8%	57	9,5%
Total	77	100%	60	100%	83	100%	94	100%	61	100%	61	100%	79	100%	86	100%	601	100%

* Foram destacadas na cor cinza as células em que o percentual de aprovados é menor do que o percentual geral de aprovados da atividade acadêmica curricular, considerando todo o período avaliado.

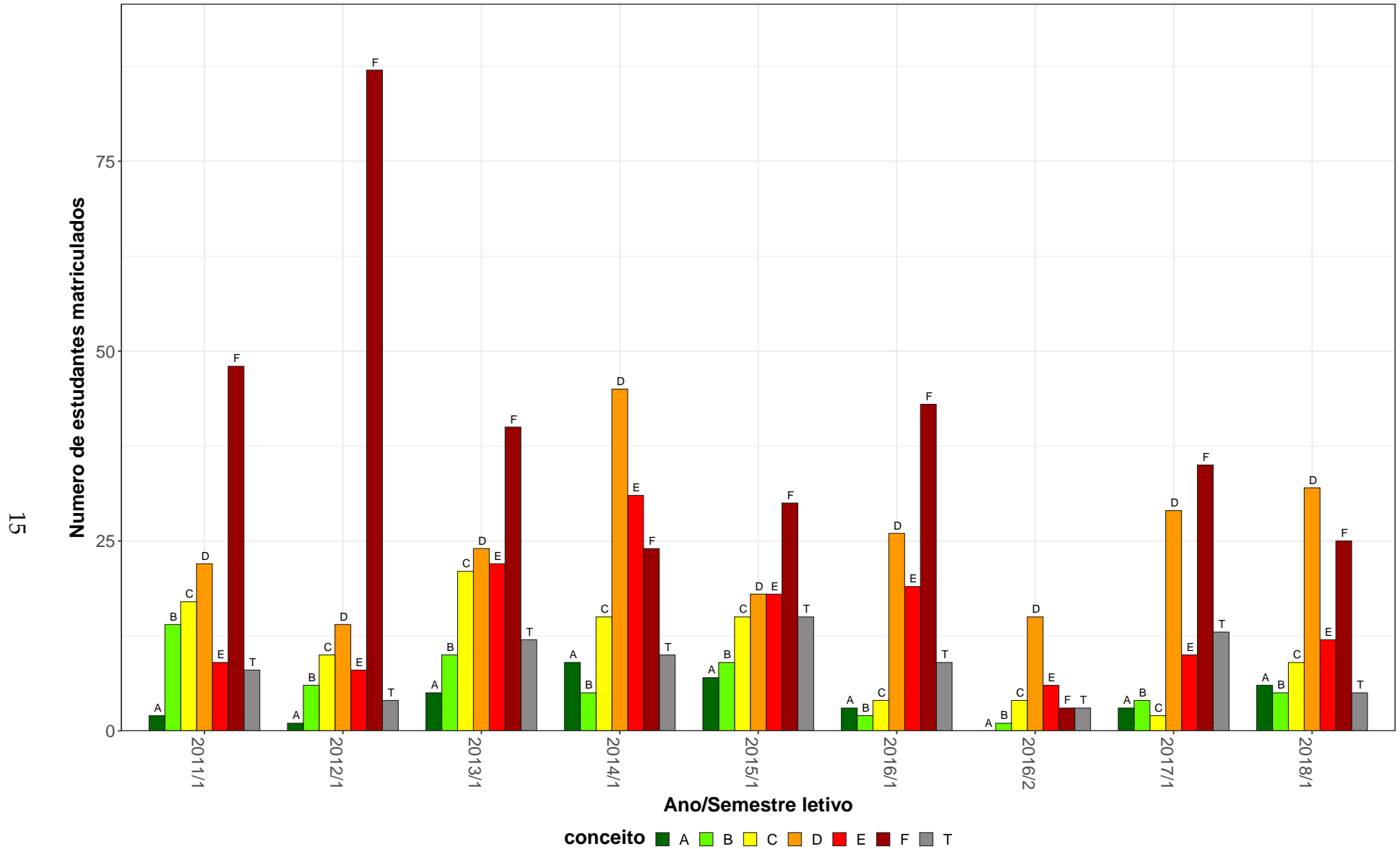

Figura 2: Conceito obtido pelos estudantes na atividade acadêmica curricular ICA003-Cálculo II no período de 2011 a 2018 no Instituto de Ciências Agrárias.

Tabela 4: Avaliação da atividade ICA004-Geometria e Algebra Linear no período de 2011 e 2018

Situação	2011		2012		2013		2014		2015		2016		2017		2018		Total	
	Freq.	%	Freq.	%	Freq.	%	Freq.	%	Freq.	%	Freq.	%	Freq.	%	Freq.	%	Freq.	%
Engenharia Agrícola e Ambiental (Bacharelado)																		
Aprovado	26	63,4%	11	23,9%	42	61,8%	12	27,9%	18	31,6%	18	32,1%	43	71,7%	21	50%	191	46,2%
Reprovado (I)	1	2,4%	0	0%	6	8,8%	2	4,7%	6	10,5%	4	7,1%	9	15%	12	28,6%	40	9,7%
Reprovado (R)	12	29,3%	28	60,9%	18	26,5%	24	55,8%	23	40,4%	5	8,9%	0	0%	4	9,5%	114	27,6%
Trancamento	2	4,9%	7	15,2%	2	2,9%	5	11,6%	10	17,5%	29	51,8%	8	13,3%	5	11,9%	68	16,5%
Total	41	100%	46	100%	68	100%	43	100%	57	100%	56	100%	60	100%	42	100%	413	100%
Engenharia de Alimentos (Bacharelado)																		
Aprovado	16	28,1%	1	2,3%	47	50%	16	26,7%	24	39,3%	29	58%	18	43,9%	34	85%	185	41,5%
Reprovado (I)	4	7%	0	0%	10	10,6%	6	10%	2	3,3%	3	6%	1	2,4%	4	10%	30	6,7%
Reprovado (R)	28	49,1%	22	51,2%	31	33%	30	50%	31	50,8%	7	14%	20	48,8%	1	2,5%	170	38,1%
Trancamento	9	15,8%	20	46,5%	6	6,4%	8	13,3%	4	6,6%	11	22%	2	4,9%	1	2,5%	61	13,7%
Total	57	100%	43	100%	94	100%	60	100%	61	100%	50	100%	41	100%	40	100%	446	100%
TOTAL																		
Aprovado	42	42,9%	12	13,5%	89	54,9%	28	27,2%	42	35,6%	47	44,3%	61	60,4%	55	67,1%	376	43,8%
Reprovado (I)	5	5,1%	0	0%	16	9,9%	8	7,8%	8	6,8%	7	6,6%	10	9,9%	16	19,5%	70	8,1%
Reprovado (R)	40	40,8%	50	56,2%	49	30,2%	54	52,4%	54	45,8%	12	11,3%	20	19,8%	5	6,1%	284	33,1%
Trancamento	11	11,2%	27	30,3%	8	4,9%	13	12,6%	14	11,9%	40	37,7%	10	9,9%	6	7,3%	129	15%
Total	98	100%	89	100%	162	100%	103	100%	118	100%	106	100%	101	100%	82	100%	859	100%

* Foram destacadas na cor cinza as células em que o percentual de aprovados é menor do que o percentual geral de aprovados da atividade acadêmica curricular, considerando todo o período avaliado.

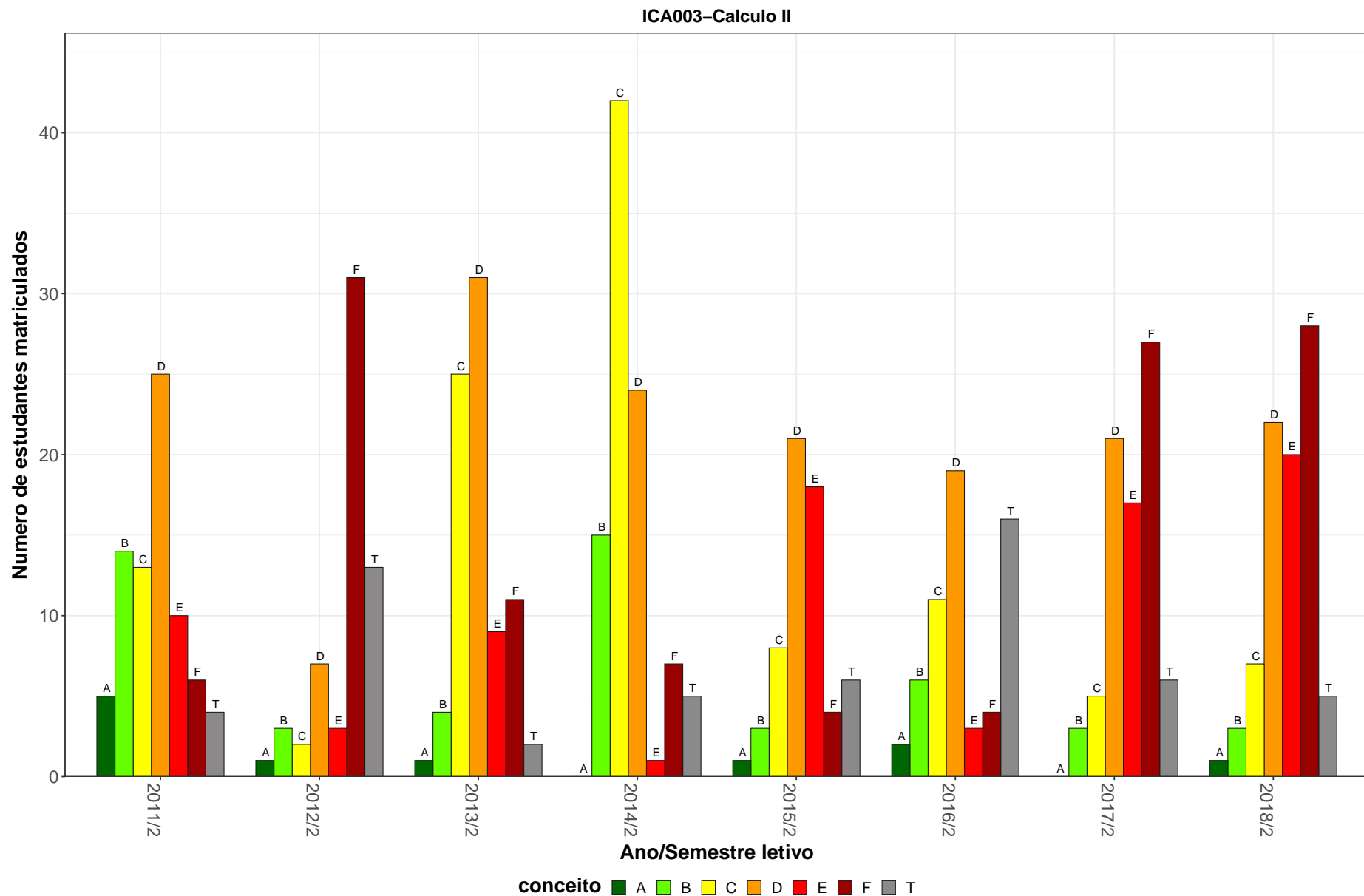
ICA004–Geometria e Algebra Linear



Figura 3: Conceito obtido pelos estudantes na atividade acadêmica curricular ICA004-Geometria e Algebra Linear no período de 2011 a 2018 no Instituto de Ciências Agrárias.

Tabela 5: Avaliação da atividade ICA005-Física I no período de 2011 e 2018

Situação	2011		2012		2013		2014		2015		2016		2017		2018		Total	
	Freq.	%	Freq.	%	Freq.	%	Freq.	%	Freq.	%	Freq.	%	Freq.	%	Freq.	%	Freq.	%
Engenharia Agrícola e Ambiental (Bacharelado)																		
Aprovado	40	90,9%	25	61%	20	42,6%	19	39,6%	9	19,1%	46	76,7%	15	39,5%	6	14,3%	180	49%
Reprovado (I)	0	0%	2	4,9%	5	10,6%	4	8,3%	4	8,5%	2	3,3%	7	18,4%	12	28,6%	36	9,8%
Reprovado (R)	3	6,8%	6	14,6%	21	44,7%	21	43,8%	26	55,3%	0	0%	12	31,6%	21	50%	110	30%
Trancamento	1	2,3%	8	19,5%	1	2,1%	4	8,3%	8	17%	12	20%	4	10,5%	3	7,1%	41	11,2%
Total	44	100%	41	100%	47	100%	48	100%	47	100%	60	100%	38	100%	42	100%	367	100%
Engenharia de Alimentos (Bacharelado)																		
Aprovado	46	79,3%	10	25%	17	31,5%	24	48%	12	25,5%	45	84,9%	9	28,1%	12	29,3%	175	46,7%
Reprovado (I)	0	0%	3	7,5%	4	7,4%	3	6%	6	12,8%	1	1,9%	3	9,4%	6	14,6%	26	6,9%
Reprovado (R)	3	5,2%	13	32,5%	26	48,1%	20	40%	22	46,8%	2	3,8%	17	53,1%	16	39%	119	31,7%
Trancamento	9	15,5%	14	35%	7	13%	3	6%	7	14,9%	5	9,4%	3	9,4%	7	17,1%	55	14,7%
Total	58	100%	40	100%	54	100%	50	100%	47	100%	53	100%	32	100%	41	100%	375	100%
TOTAL																		
Aprovado	86	84,3%	36	43,9%	37	35,6%	43	43,9%	22	23,2%	91	80,5%	24	34,3%	18	21,4%	357	47,7%
Reprovado (I)	0	0%	5	6,1%	9	8,7%	7	7,1%	10	10,5%	3	2,7%	10	14,3%	18	21,4%	62	8,3%
Reprovado (R)	6	5,9%	19	23,2%	48	46,2%	41	41,8%	48	50,5%	2	1,8%	29	41,4%	38	45,2%	231	30,9%
Trancamento	10	9,8%	22	26,8%	10	9,6%	7	7,1%	15	15,8%	17	15%	7	10%	10	11,9%	98	13,1%
Total	102	100%	82	100%	104	100%	98	100%	95	100%	113	100%	70	100%	84	100%	748	100%

* Foram destacadas na cor cinza as células em que o percentual de aprovados é menor do que o percentual geral de aprovados da atividade acadêmica curricular, considerando todo o período avaliado.

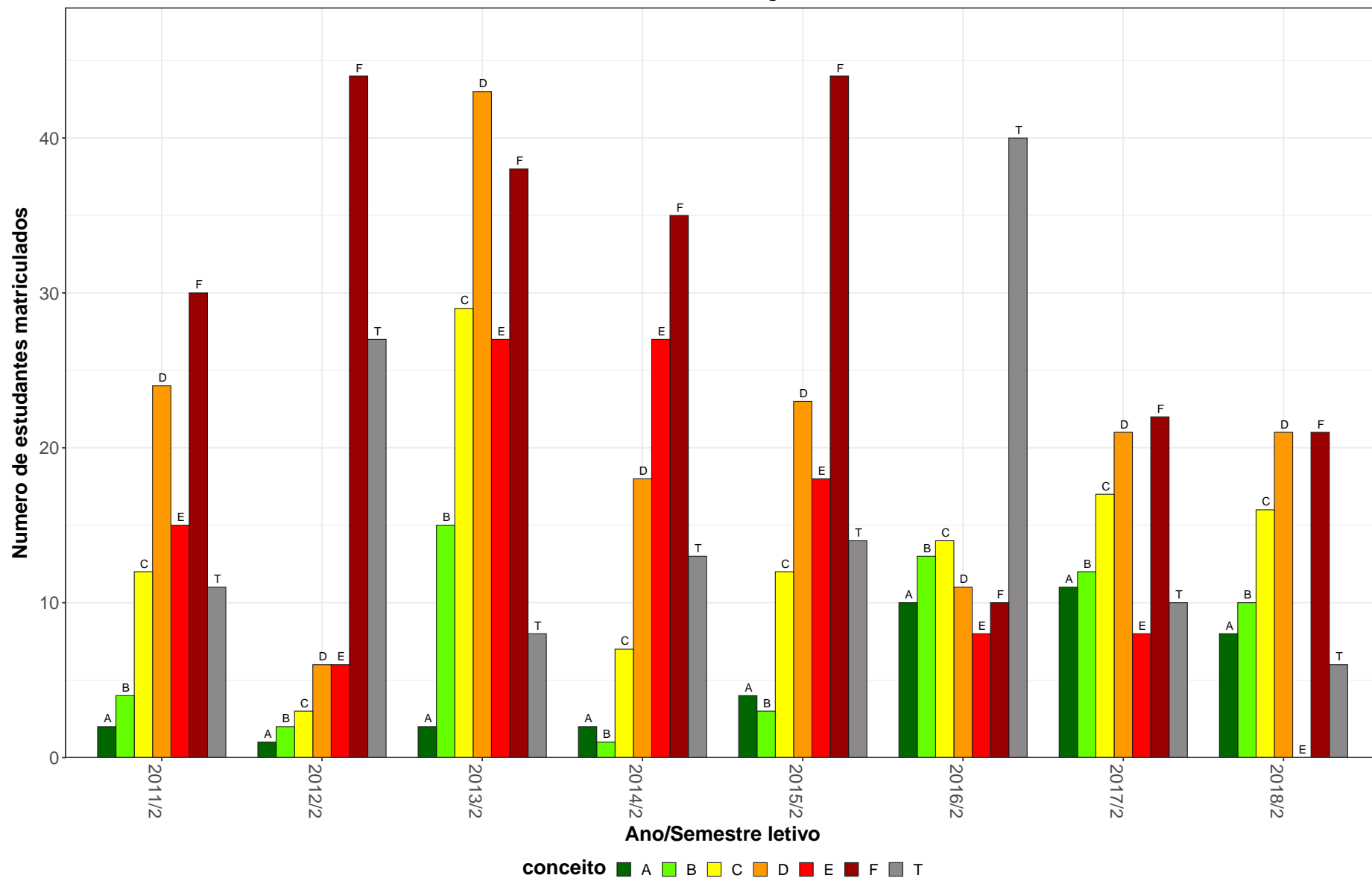
ICA005-Física I



Figura 4: Conceito obtido pelos estudantes na atividade acadêmica curricular ICA005-Física I no período de 2011 a 2018 no Instituto de Ciências Agrárias.

Tabela 6: Avaliação da atividade ICA006-Cálculo Aplicado A Engenharia no período de 2011 e 2018

Situação	2011		2012		2013		2014		2015		2016		2017		2018		Total	
	Freq.	%	Freq.	%	Freq.	%	Freq.	%	Freq.	%	Freq.	%	Freq.	%	Freq.	%	Freq.	%
Engenharia Agrícola e Ambiental (Bacharelado)																		
Aprovado	32	74,4%	10	26,3%	28	70%	36	92,3%	29	64,4%	25	80,6%	17	73,9%	24	72,7%	201	68,8%
Reprovado (I)	3	7%	0	0%	3	7,5%	1	2,6%	0	0%	0	0%	0	0%	0	0%	7	2,4%
Reprovado (R)	3	7%	27	71,1%	3	7,5%	1	2,6%	14	31,1%	5	16,1%	2	8,7%	7	21,2%	62	21,2%
Trancamento	5	11,6%	1	2,6%	6	15%	1	2,6%	2	4,4%	1	3,2%	4	17,4%	2	6,1%	22	7,5%
Total	43	100%	38	100%	40	100%	39	100%	45	100%	31	100%	23	100%	33	100%	292	100%
Engenharia de Alimentos (Bacharelado)																		
Aprovado	32	91,4%	5	22,7%	2	18,2%	38	92,7%	32	61,5%	26	76,5%	26	89,7%	19	95%	180	73,8%
Reprovado (I)	0	0%	0	0%	0	0%	0	0%	2	3,8%	0	0%	0	0%	0	0%	2	0,8%
Reprovado (R)	1	2,9%	17	77,3%	0	0%	2	4,9%	17	32,7%	5	14,7%	1	3,4%	1	5%	44	18%
Trancamento	2	5,7%	0	0%	9	81,8%	1	2,4%	1	1,9%	3	8,8%	2	6,9%	0	0%	18	7,4%
Total	35	100%	22	100%	11	100%	41	100%	52	100%	34	100%	29	100%	20	100%	244	100%
TOTAL																		
Aprovado	64	82,1%	15	25%	30	58,8%	74	92,5%	61	62,9%	51	78,5%	43	82,7%	43	81,1%	381	71,1%
Reprovado (I)	3	3,8%	0	0%	3	5,9%	1	1,2%	2	2,1%	0	0%	0	0%	0	0%	9	1,7%
Reprovado (R)	4	5,1%	44	73,3%	3	5,9%	3	3,8%	31	32%	10	15,4%	3	5,8%	8	15,1%	106	19,8%
Trancamento	7	9%	1	1,7%	15	29,4%	2	2,5%	3	3,1%	4	6,2%	6	11,5%	2	3,8%	40	7,5%
Total	78	100%	60	100%	51	100%	80	100%	97	100%	65	100%	52	100%	53	100%	536	100%

* Foram destacadas na cor cinza as células em que o percentual de aprovados é menor do que o percentual geral de aprovados da atividade acadêmica curricular, considerando todo o período avaliado.

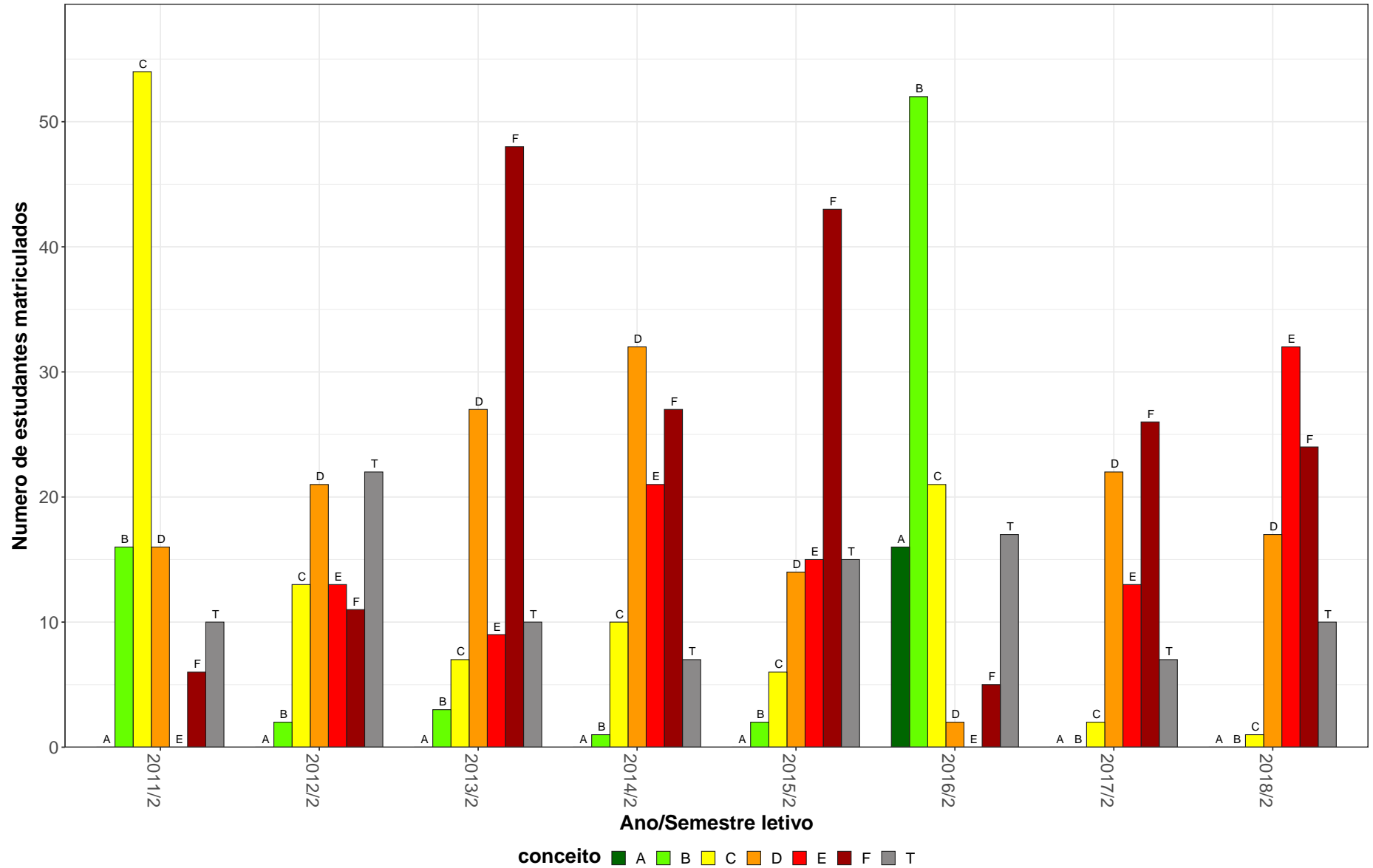
ICA006–Calculo Aplicado A Engenharia



Figura 5: Conceito obtido pelos estudantes na atividade acadêmica curricular ICA006-Cálculo Aplicado A Engenharia no período de 2011 a 2018 no Instituto de Ciências Agrárias.

Tabela 7: Avaliação da atividade ICA008-Física II no período de 2011 e 2018

Situação	2011		2012		2013		2014		2015		2016		2017		2018		Total	
	Freq.	%	Freq.	%	Freq.	%	Freq.	%	Freq.	%	Freq.	%	Freq.	%	Freq.	%	Freq.	%
Engenharia Agrícola e Ambiental (Bacharelado)																		
Aprovado	27	75%	42	95,5%	23	74,2%	26	96,3%	14	73,7%	9	69,2%	24	54,5%	12	40%	177	72,5%
Reprovado (I)	1	2,8%	0	0%	1	3,2%	0	0%	1	5,3%	0	0%	0	0%	0	0%	3	1,2%
Reprovado (R)	7	19,4%	1	2,3%	5	16,1%	1	3,7%	3	15,8%	1	7,7%	17	38,6%	17	56,7%	52	21,3%
Trancamento	1	2,8%	1	2,3%	2	6,5%	0	0%	1	5,3%	3	23,1%	3	6,8%	1	3,3%	12	4,9%
Total	36	100%	44	100%	31	100%	27	100%	19	100%	13	100%	44	100%	30	100%	244	100%
Engenharia de Alimentos (Bacharelado)																		
Aprovado	22	66,7%	28	66,7%	4	25%	32	88,9%	18	54,5%	17	73,9%	46	93,9%	6	50%	173	70,9%
Reprovado (I)	0	0%	0	0%	3	18,8%	0	0%	5	15,2%	0	0%	0	0%	2	16,7%	10	4,1%
Reprovado (R)	7	21,2%	6	14,3%	3	18,8%	3	8,3%	8	24,2%	5	21,7%	2	4,1%	4	33,3%	38	15,6%
Trancamento	4	12,1%	8	19%	6	37,5%	1	2,8%	2	6,1%	1	4,3%	1	2%	0	0%	23	9,4%
Total	33	100%	42	100%	16	100%	36	100%	33	100%	23	100%	49	100%	12	100%	244	100%
TOTAL																		
Aprovado	50	70,4%	70	80,5%	28	58,3%	58	92,1%	32	61,5%	26	72,2%	70	75,3%	18	42,9%	352	71,5%
Reprovado (I)	2	2,8%	0	0%	4	8,3%	0	0%	6	11,5%	0	0%	0	0%	2	4,8%	14	2,8%
Reprovado (R)	14	19,7%	7	8%	8	16,7%	4	6,3%	11	21,2%	6	16,7%	19	20,4%	21	50%	90	18,3%
Trancamento	5	7%	10	11,5%	8	16,7%	1	1,6%	3	5,8%	4	11,1%	4	4,3%	1	2,4%	36	7,3%
Total	71	100%	87	100%	48	100%	63	100%	52	100%	36	100%	93	100%	42	100%	492	100%

* Foram destacadas na cor cinza as células em que o percentual de aprovados é menor do que o percentual geral de aprovados da atividade acadêmica curricular, considerando todo o período avaliado.

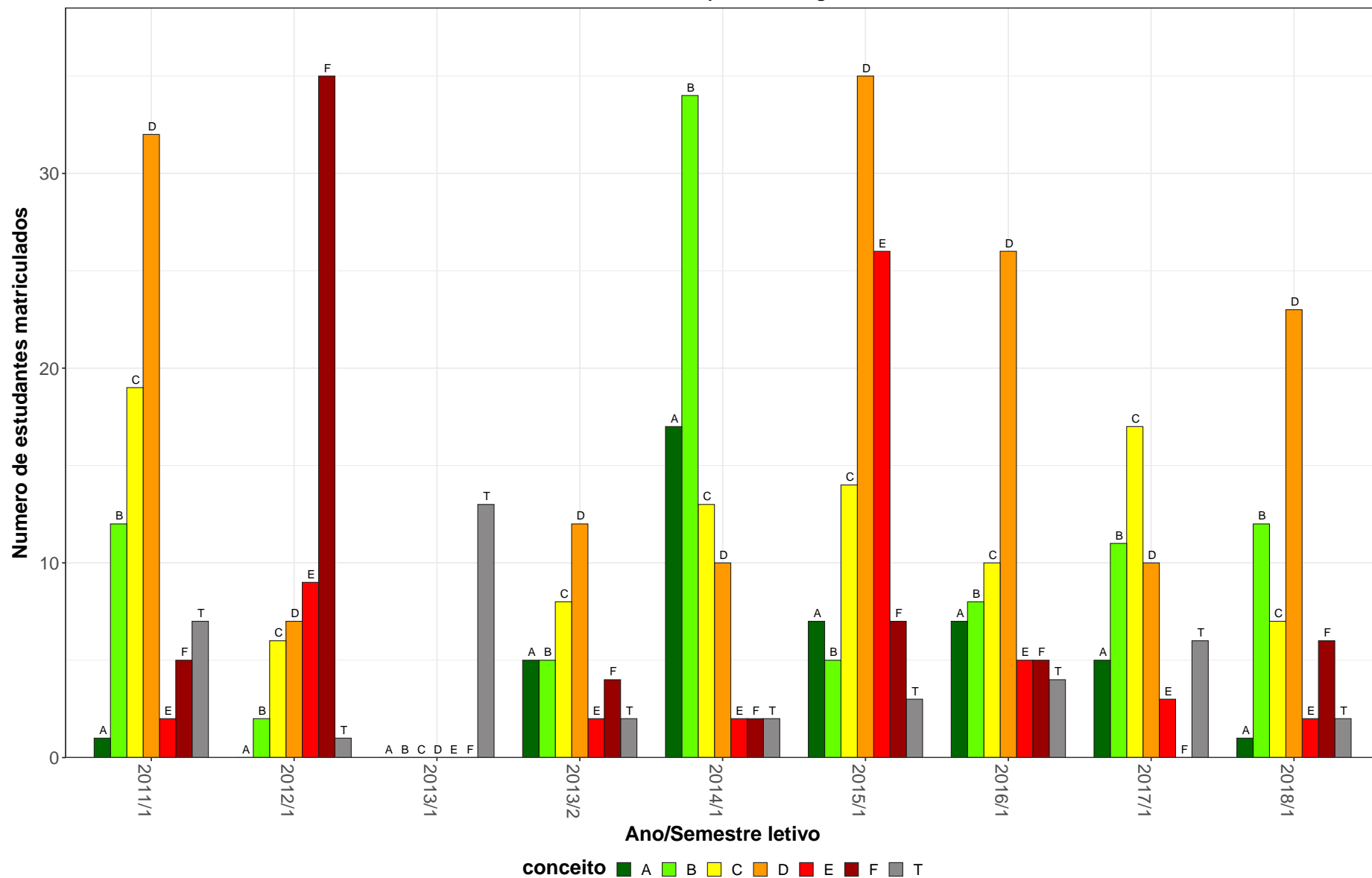
ICA008-Física II



Figura 6: Conceito obtido pelos estudantes na atividade acadêmica curricular ICA008-Física II no período de 2011 a 2018 no Instituto de Ciências Agrárias.

Tabela 8: Avaliação da atividade ICA011-Termodinamica no período de 2011 e 2018

Situação	2011		2012		2013		2014		2015		2016		2017		2018		Total	
	Freq.	%	Freq.	%	Freq.	%	Freq.	%	Freq.	%	Freq.	%	Freq.	%	Freq.	%	Freq.	%
Engenharia Agrícola e Ambiental (Bacharelado)																		
Aprovado	16	94,1%	39	95,1%	15	93,8%	16	55,2%	34	54,8%	7	15,6%	49	75,4%	8	44,4%	184	62,8%
Reprovado (I)	0	0%	1	2,4%	0	0%	2	6,9%	0	0%	0	0%	3	4,6%	4	22,2%	10	3,4%
Reprovado (R)	1	5,9%	1	2,4%	0	0%	9	31%	27	43,5%	6	13,3%	7	10,8%	5	27,8%	56	19,1%
Trancamento	0	0%	0	0%	1	6,2%	2	6,9%	1	1,6%	32	71,1%	6	9,2%	1	5,6%	43	14,7%
Total	17	100%	41	100%	16	100%	29	100%	62	100%	45	100%	65	100%	18	100%	293	100%
Engenharia de Alimentos (Bacharelado)																		
Aprovado	9	50%	10	32,3%	23	63,9%	24	80%	29	49,2%	7	22,6%	45	83,3%	11	55%	158	56,6%
Reprovado (I)	0	0%	2	6,5%	2	5,6%	1	3,3%	1	1,7%	0	0%	1	1,9%	2	10%	9	3,2%
Reprovado (R)	4	22,2%	17	54,8%	8	22,2%	5	16,7%	24	40,7%	6	19,4%	7	13%	6	30%	77	27,6%
Trancamento	5	27,8%	2	6,5%	3	8,3%	0	0%	5	8,5%	18	58,1%	1	1,9%	1	5%	35	12,5%
Total	18	100%	31	100%	36	100%	30	100%	59	100%	31	100%	54	100%	20	100%	279	100%
TOTAL																		
Aprovado	25	71,4%	49	68,1%	38	73,1%	40	67,8%	63	52,1%	14	18,4%	94	79%	19	50%	342	59,8%
Reprovado (I)	0	0%	3	4,2%	2	3,8%	3	5,1%	1	0,8%	0	0%	4	3,4%	6	15,8%	19	3,3%
Reprovado (R)	5	14,3%	18	25%	8	15,4%	14	23,7%	51	42,1%	12	15,8%	14	11,8%	11	28,9%	133	23,3%
Trancamento	5	14,3%	2	2,8%	4	7,7%	2	3,4%	6	5%	50	65,8%	7	5,9%	2	5,3%	78	13,6%
Total	35	100%	72	100%	52	100%	59	100%	121	100%	76	100%	119	100%	38	100%	572	100%

* Foram destacadas na cor cinza as células em que o percentual de aprovados é menor do que o percentual geral de aprovados da atividade acadêmica curricular, considerando todo o período avaliado.

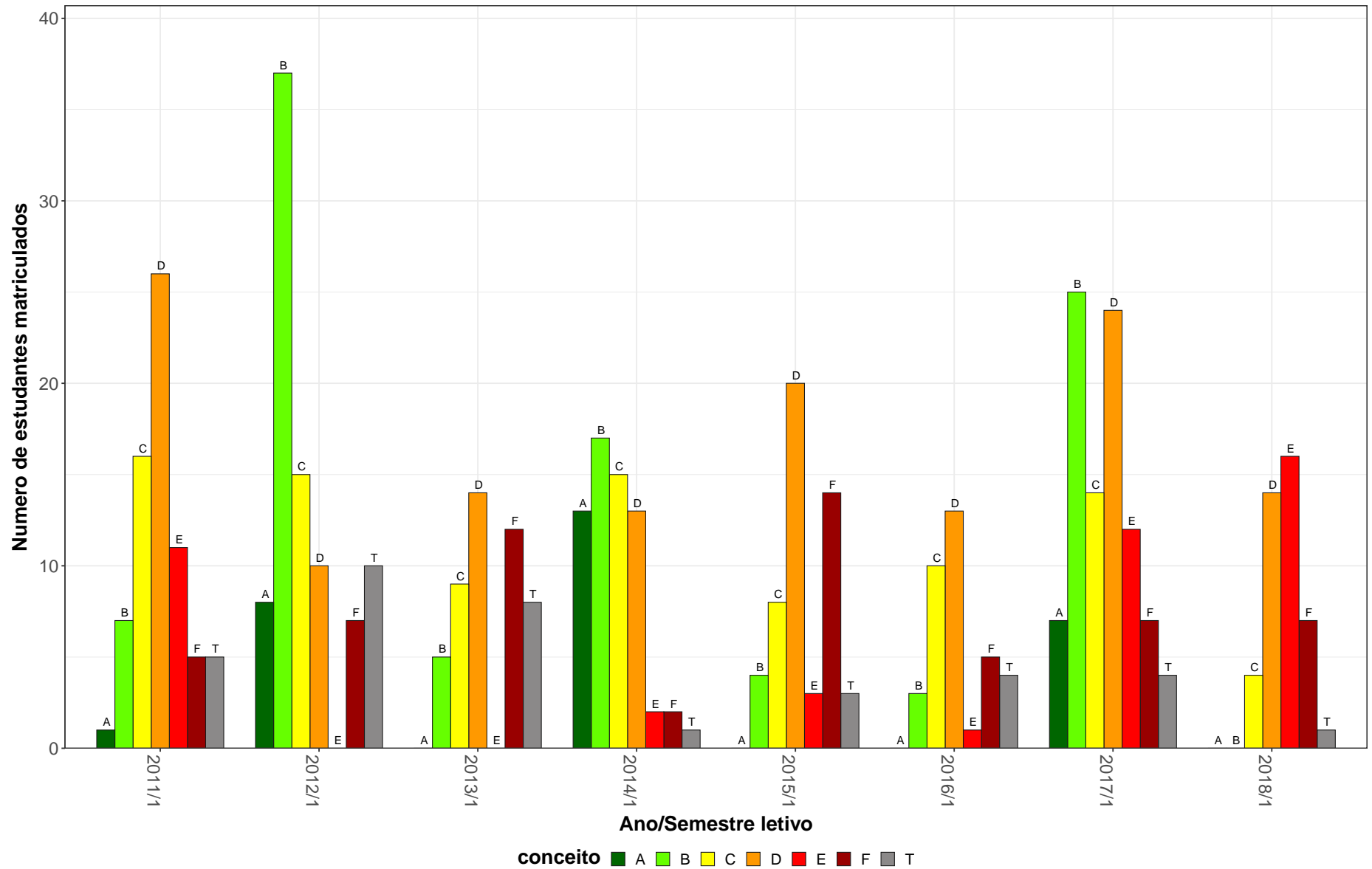
ICA011-Termodinamica



Figura 7: Conceito obtido pelos estudantes na atividade acadêmica curricular ICA011-Termodinamica no período de 2011 a 2018 no Instituto de Ciências Agrárias.

Tabela 9: Avaliação da atividade ICA012-Mecânica no período de 2011 e 2018

Situação	2011		2012		2013		2014		2015		2016		2017		2018		Total	
	Freq.	%	Freq.	%	Freq.	%	Freq.	%	Freq.	%	Freq.	%	Freq.	%	Freq.	%	Freq.	%
Engenharia Agrícola e Ambiental (Bacharelado)																		
Aprovado	30	68,2%	28	51,9%	39	76,5%	18	62,1%	15	30%	21	36,2%	16	28,6%	16	28,1%	183	45,9%
Reprovado (I)	2	4,5%	15	27,8%	7	13,7%	3	10,3%	9	18%	2	3,4%	13	23,2%	20	35,1%	71	17,8%
Reprovado (R)	12	27,3%	8	14,8%	3	5,9%	4	13,8%	13	26%	8	13,8%	17	30,4%	14	24,6%	79	19,8%
Trancamento	0	0%	3	5,6%	2	3,9%	4	13,8%	13	26%	27	46,6%	10	17,9%	7	12,3%	66	16,5%
Total	44	100%	54	100%	51	100%	29	100%	50	100%	58	100%	56	100%	57	100%	399	100%
Engenharia de Alimentos (Bacharelado)																		
Aprovado	12	44,4%	12	32,4%	29	74,4%	16	41%	26	38,2%	31	48,4%	27	54%	18	39,1%	171	46,2%
Reprovado (I)	2	7,4%	11	29,7%	2	5,1%	4	10,3%	15	22,1%	2	3,1%	3	6%	11	23,9%	50	13,5%
Reprovado (R)	9	33,3%	6	16,2%	4	10,3%	12	30,8%	18	26,5%	10	15,6%	18	36%	10	21,7%	87	23,5%
Trancamento	4	14,8%	8	21,6%	4	10,3%	7	17,9%	9	13,2%	21	32,8%	2	4%	7	15,2%	62	16,8%
Total	27	100%	37	100%	39	100%	39	100%	68	100%	64	100%	50	100%	46	100%	370	100%
TOTAL																		
Aprovado	42	59,2%	40	44%	68	75,6%	34	50%	41	34,7%	52	42,6%	43	40,6%	34	33%	354	46%
Reprovado (I)	4	5,6%	26	28,6%	9	10%	7	10,3%	24	20,3%	4	3,3%	16	15,1%	31	30,1%	121	15,7%
Reprovado (R)	21	29,6%	14	15,4%	7	7,8%	16	23,5%	31	26,3%	18	14,8%	35	33%	24	23,3%	166	21,6%
Trancamento	4	5,6%	11	12,1%	6	6,7%	11	16,2%	22	18,6%	48	39,3%	12	11,3%	14	13,6%	128	16,6%
Total	71	100%	91	100%	90	100%	68	100%	118	100%	122	100%	106	100%	103	100%	769	100%

* Foram destacadas na cor cinza as células em que o percentual de aprovados é menor do que o percentual geral de aprovados da atividade acadêmica curricular, considerando todo o período avaliado.

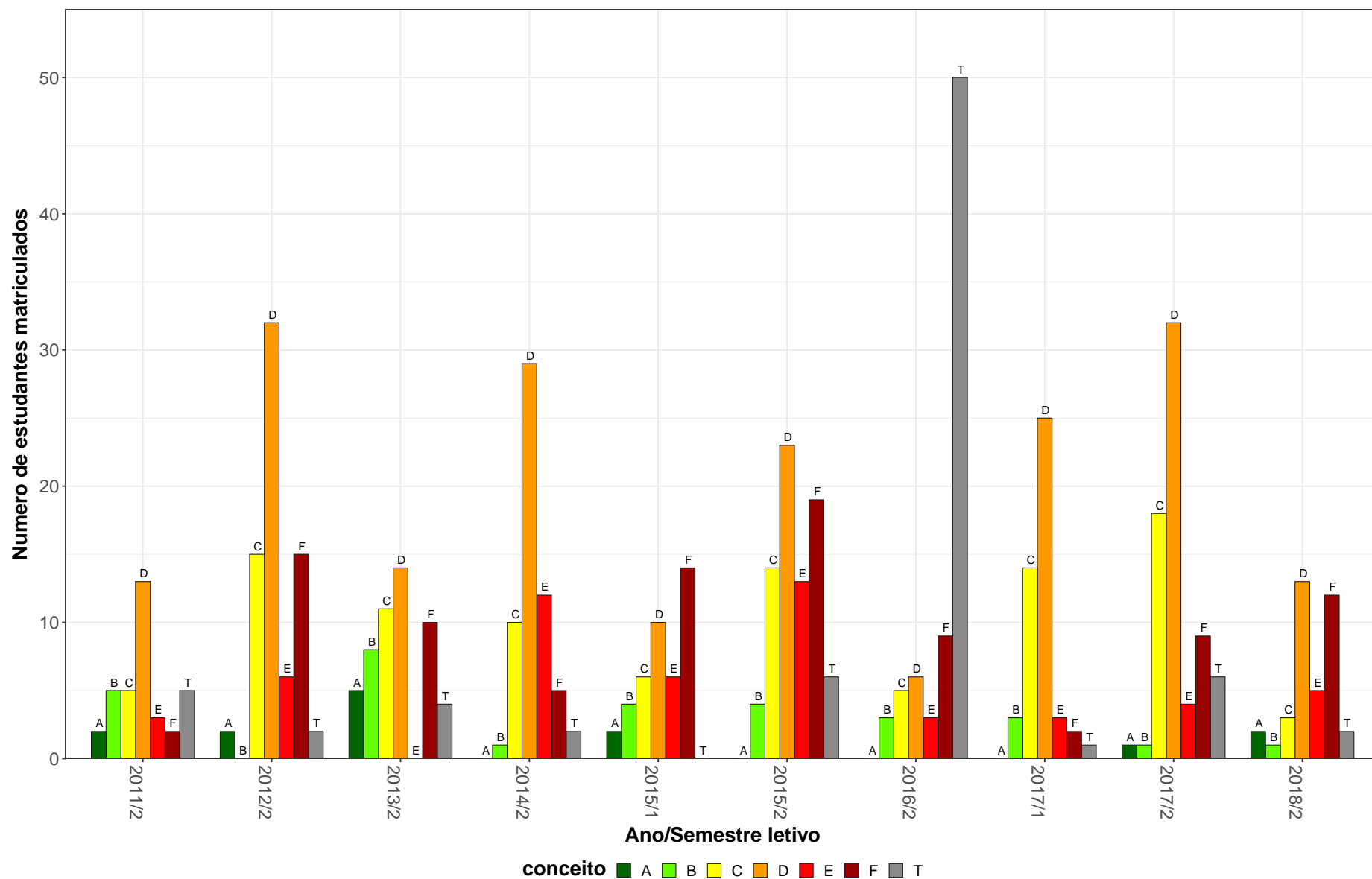

Figura 8: Conceito obtido pelos estudantes na atividade acadêmica curricular ICA012-Mecânica no período de 2011 a 2018 no Instituto de Ciências Agrárias.

Tabela 10: Avaliação da atividade ICA016-Resistencia dos Materiais no período de 2011 e 2018

Situação	2011		2012		2013		2014		2015		2016		2017		2018		Total	
	Freq.	%	Freq.	%	Freq.	%	Freq.	%	Freq.	%	Freq.	%	Freq.	%	Freq.	%	Freq.	%
Engenharia Agrícola e Ambiental (Bacharelado)																		
Aprovado	28	90,3%	24	63,2%	33	70,2%	23	71,9%	19	61,3%	27	73%	17	63%	12	66,7%	183	70,1%
Reprovado (I)	0	0%	6	15,8%	5	10,6%	3	9,4%	2	6,5%	3	8,1%	1	3,7%	0	0%	20	7,7%
Reprovado (R)	1	3,2%	5	13,2%	6	12,8%	6	18,8%	8	25,8%	4	10,8%	5	18,5%	4	22,2%	39	14,9%
Trancamento	2	6,5%	3	7,9%	3	6,4%	0	0%	2	6,5%	3	8,1%	4	14,8%	2	11,1%	19	7,3%
Total	31	100%	38	100%	47	100%	32	100%	31	100%	37	100%	27	100%	18	100%	261	100%
Engenharia de Alimentos (Bacharelado)																		
Aprovado	11	91,7%	13	65%	15	71,4%	19	54,3%	20	40,8%	40	70,2%	25	62,5%	21	58,3%	164	60,7%
Reprovado (I)	0	0%	1	5%	0	0%	2	5,7%	1	2%	2	3,5%	4	10%	2	5,6%	12	4,4%
Reprovado (R)	1	8,3%	5	25%	2	9,5%	3	8,6%	13	26,5%	9	15,8%	8	20%	12	33,3%	53	19,6%
Trancamento	0	0%	1	5%	4	19%	11	31,4%	15	30,6%	6	10,5%	3	7,5%	1	2,8%	41	15,2%
Total	12	100%	20	100%	21	100%	35	100%	49	100%	57	100%	40	100%	36	100%	270	100%
TOTAL																		
Aprovado	39	88,6%	37	63,8%	48	70,6%	42	61,8%	39	48,8%	67	71,3%	42	62,7%	33	61,1%	347	65,1%
Reprovado (I)	0	0%	7	12,1%	5	7,4%	5	7,4%	3	3,8%	5	5,3%	5	7,5%	2	3,7%	32	6%
Reprovado (R)	3	6,8%	10	17,2%	8	11,8%	9	13,2%	21	26,2%	13	13,8%	13	19,4%	16	29,6%	93	17,4%
Trancamento	2	4,5%	4	6,9%	7	10,3%	12	17,6%	17	21,2%	9	9,6%	7	10,4%	3	5,6%	61	11,4%
Total	44	100%	58	100%	68	100%	68	100%	80	100%	94	100%	67	100%	54	100%	533	100%

* Foram destacadas na cor cinza as células em que o percentual de aprovados é menor do que o percentual geral de aprovados da atividade acadêmica curricular, considerando todo o período avaliado.

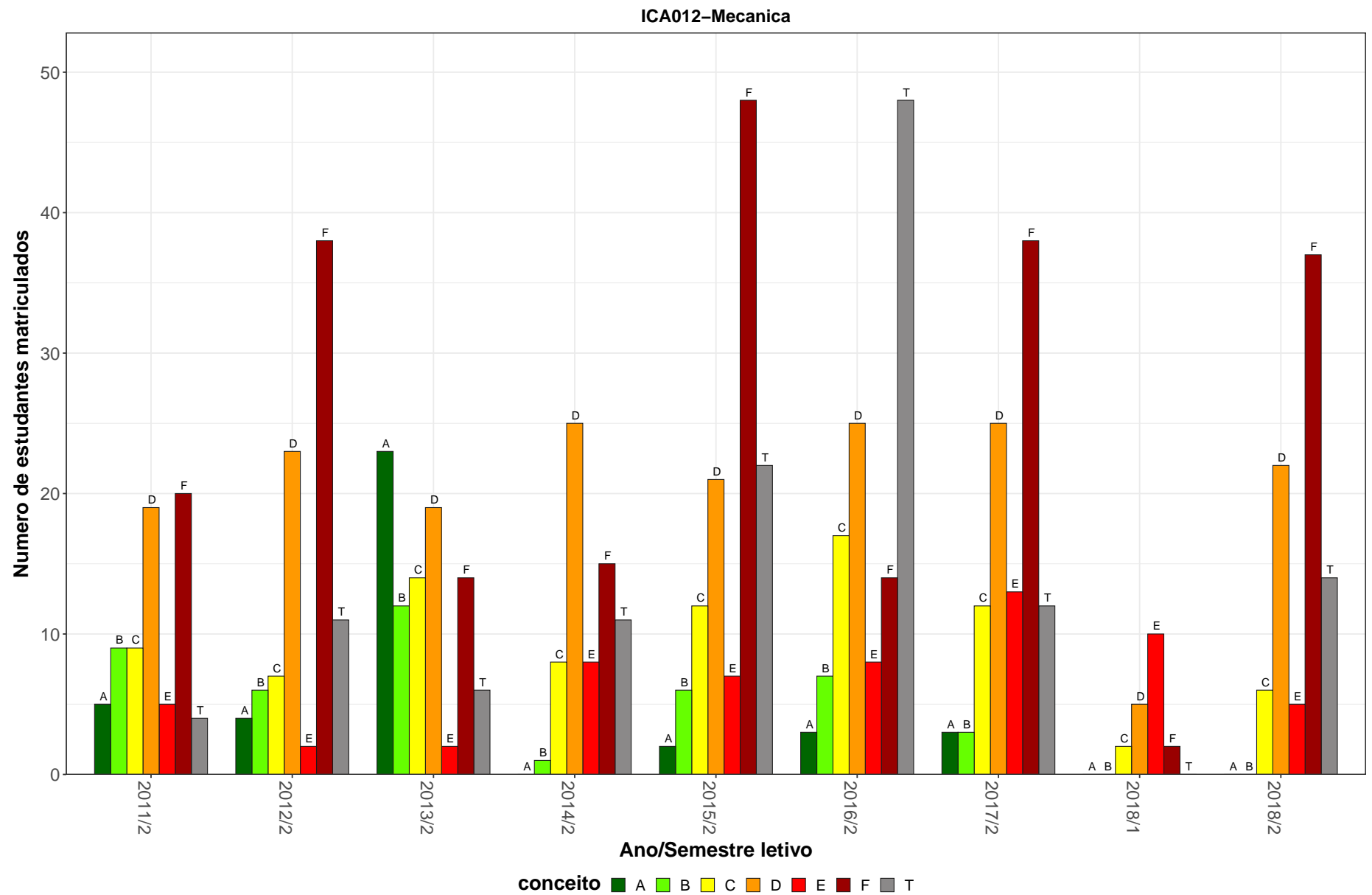
ICA016-Resistencia dos Materiais



Figura 9: Conceito obtido pelos estudantes na atividade acadêmica curricular ICA016-Resistencia dos Materiais no período de 2011 a 2018 no Instituto de Ciências Agrárias.

Tabela 11: Avaliação da atividade ICA031-Trabalho de Conclusão de Curso II no período de 2011 e 2018

Situação	2011		2012		2013		2014		2015		2016		2017		2018		Total	
	Freq.	%	Freq.	%	Freq.	%	Freq.	%	Freq.	%	Freq.	%	Freq.	%	Freq.	%	Freq.	%
Administração (Montes Claros) (Bacharelado)																		
Aprovado	0	-	0	-	6	35,3%	3	16,7%	1	16,7%	12	63,2%	0	0%	0	-	22	35,5%
Reprovado (I)	0	-	0	-	6	35,3%	0	0%	0	0%	0	0%	0	0%	0	-	6	9,7%
Reprovado (R)	0	-	0	-	1	5,9%	12	66,7%	4	66,7%	4	21,1%	0	0%	0	-	21	33,9%
Trancamento	0	-	0	-	4	23,5%	3	16,7%	1	16,7%	3	15,8%	2	100%	0	-	13	21%
Total	0	-	0	-	17	100%	18	100%	6	100%	19	100%	2	100%	0	-	62	100%
Engenharia Agrícola e Ambiental (Bacharelado)																		
Aprovado	0	-	0	-	19	86,4%	23	71,9%	28	75,7%	15	44,1%	20	47,6%	17	45,9%	122	59,8%
Reprovado (I)	0	-	0	-	1	4,5%	0	0%	1	2,7%	0	0%	0	0%	0	0%	2	1%
Reprovado (R)	0	-	0	-	0	0%	8	25%	6	16,2%	10	29,4%	13	31%	13	35,1%	50	24,5%
Trancamento	0	-	0	-	2	9,1%	1	3,1%	2	5,4%	9	26,5%	9	21,4%	7	18,9%	30	14,7%
Total	0	-	0	-	22	100%	32	100%	37	100%	34	100%	42	100%	37	100%	204	100%
Engenharia Florestal (Bacharelado)																		
Aprovado	0	-	0	-	16	88,9%	35	89,7%	16	84,2%	30	90,9%	25	75,8%	27	71,1%	149	82,8%
Reprovado (I)	0	-	0	-	2	11,1%	0	0%	0	0%	0	0%	0	0%	0	0%	2	1,1%
Reprovado (R)	0	-	0	-	0	0%	4	10,3%	2	10,5%	2	6,1%	4	12,1%	4	10,5%	16	8,9%
Trancamento	0	-	0	-	0	0%	0	0%	1	5,3%	1	3%	4	12,1%	7	18,4%	13	7,2%
Total	0	-	0	-	18	100%	39	100%	19	100%	33	100%	33	100%	38	100%	180	100%
TOTAL																		
Aprovado	0	-	0	-	41	71,9%	65	69,9%	48	71,6%	60	66,7%	45	58,4%	44	57,1%	303	65,7%
Reprovado (I)	0	-	0	-	9	15,8%	0	0%	2	3%	0	0%	0	0%	0	0%	11	2,4%
Reprovado (R)	0	-	0	-	1	1,8%	24	25,8%	13	19,4%	16	17,8%	17	22,1%	17	22,1%	88	19,1%
Trancamento	0	-	0	-	6	10,5%	4	4,3%	4	6%	14	15,6%	15	19,5%	16	20,8%	59	12,8%
Total	0	-	0	-	57	100%	93	100%	67	100%	90	100%	77	100%	77	100%	461	100%

* Foram destacadas na cor cinza as células em que o percentual de aprovados é menor do que o percentual geral de aprovados da atividade acadêmica curricular, considerando todo o período avaliado.

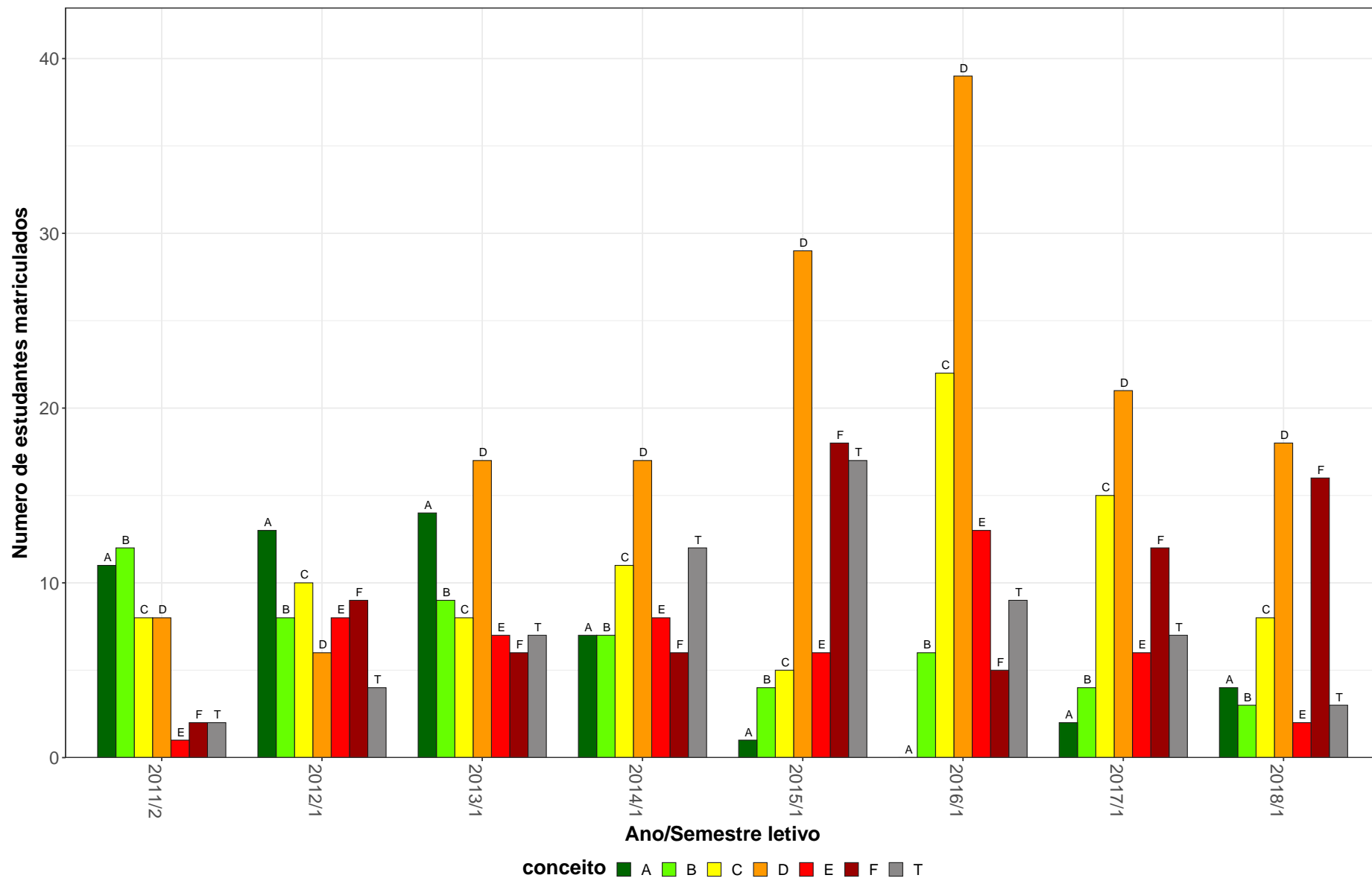
ICA031–Trabalho de Conclusão de Curso II



Figura 10: Conceito obtido pelos estudantes na atividade acadêmica curricular ICA031-Trabalho de Conclusão de Curso II no período de 2011 a 2018 no Instituto de Ciências Agrárias.

Tabela 12: Avaliação da atividade ICA054-Participação em Eventos no período de 2011 e 2018

Situação	2011		2012		2013		2014		2015		2016		2017		2018		Total	
	Freq.	%	Freq.	%	Freq.	%	Freq.	%	Freq.	%	Freq.	%	Freq.	%	Freq.	%	Freq.	%
Engenharia Agrícola e Ambiental (Bacharelado)																		
Aprovado	0	0%	1	50%	6	85,7%	34	75,6%	59	77,6%	24	77,4%	66	85,7%	87	84,5%	277	81%
Reprovado (I)	0	0%	0	0%	0	0%	4	8,9%	5	6,6%	0	0%	5	6,5%	7	6,8%	21	6,1%
Reprovado (R)	0	0%	1	50%	1	14,3%	6	13,3%	4	5,3%	4	12,9%	3	3,9%	5	4,9%	24	7%
Trancamento	1	100%	0	0%	0	0%	1	2,2%	8	10,5%	3	9,7%	3	3,9%	4	3,9%	20	5,8%
Total	1	100%	2	100%	7	100%	45	100%	76	100%	31	100%	77	100%	103	100%	342	100%
Engenharia de Alimentos (Bacharelado)																		
Aprovado	5	71,4%	15	83,3%	14	77,8%	24	55,8%	68	91,9%	24	100%	34	97,1%	23	88,5%	207	84,5%
Reprovado (I)	0	0%	0	0%	0	0%	1	2,3%	0	0%	0	0%	0	0%	0	0%	1	0,4%
Reprovado (R)	2	28,6%	2	11,1%	4	22,2%	1	2,3%	5	6,8%	0	0%	0	0%	3	11,5%	17	6,9%
Trancamento	0	0%	1	5,6%	0	0%	17	39,5%	1	1,4%	0	0%	1	2,9%	0	0%	20	8,2%
Total	7	100%	18	100%	18	100%	43	100%	74	100%	24	100%	35	100%	26	100%	245	100%
Engenharia Florestal (Bacharelado)																		
Aprovado	0	0%	6	75%	36	92,3%	73	76,8%	84	88,4%	43	91,5%	66	75,9%	70	75,3%	378	80,9%
Reprovado (I)	0	0%	0	0%	0	0%	9	9,5%	5	5,3%	0	0%	0	0%	0	0%	14	3%
Reprovado (R)	1	33,3%	1	12,5%	3	7,7%	11	11,6%	2	2,1%	4	8,5%	16	18,4%	14	15,1%	52	11,1%
Trancamento	2	66,7%	1	12,5%	0	0%	2	2,1%	4	4,2%	0	0%	5	5,7%	9	9,7%	23	4,9%
Total	3	100%	8	100%	39	100%	95	100%	95	100%	47	100%	87	100%	93	100%	467	100%
TOTAL																		
Aprovado	5	45,5%	22	78,6%	56	87,5%	135	72,2%	212	86,2%	91	89,2%	166	83,4%	180	81,1%	867	81,9%
Reprovado (I)	0	0%	0	0%	0	0%	14	7,5%	10	4,1%	0	0%	5	2,5%	7	3,2%	36	3,4%
Reprovado (R)	3	27,3%	4	14,3%	8	12,5%	18	9,6%	11	4,5%	8	7,8%	19	9,5%	22	9,9%	93	8,8%
Trancamento	3	27,3%	2	7,1%	0	0%	20	10,7%	13	5,3%	3	2,9%	9	4,5%	13	5,9%	63	5,9%
Total	11	100%	28	100%	64	100%	187	100%	246	100%	102	100%	199	100%	222	100%	1059	100%

* Foram destacadas na cor cinza as células em que o percentual de aprovados é menor do que o percentual geral de aprovados da atividade acadêmica curricular, considerando todo o período avaliado.

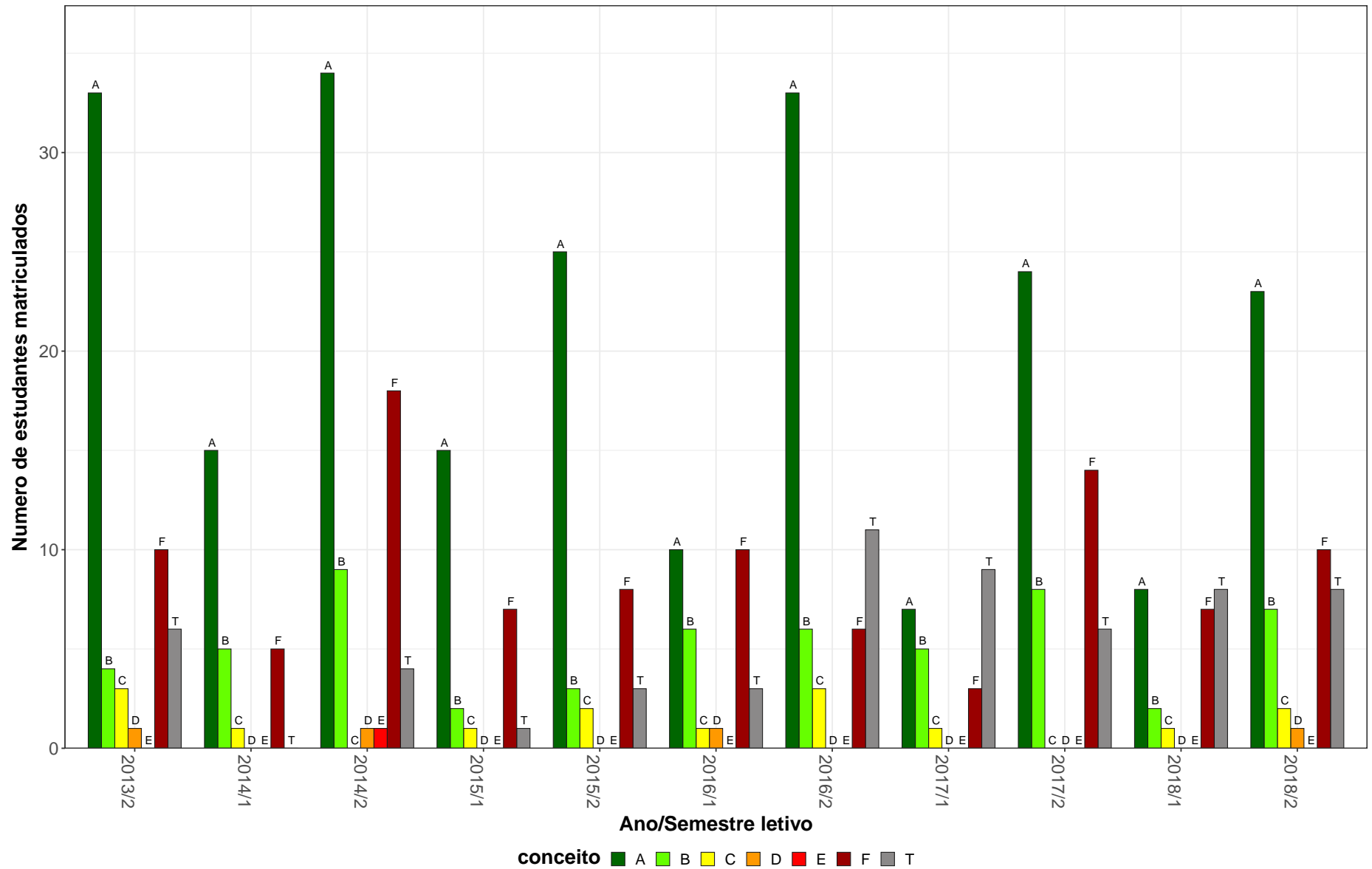

Figura 11: Conceito obtido pelos estudantes na atividade acadêmica curricular ICA054-Participação em Eventos no período de 2011 a 2018 no Instituto de Ciências Agrárias.

Tabela 13: Avaliação da atividade ICA091-Química Orgânica Aplicada no período de 2011 e 2018

Situação	2011		2012		2013		2014		2015		2016		2017		2018		Total	
	Freq.	%	Freq.	%	Freq.	%	Freq.	%	Freq.	%	Freq.	%	Freq.	%	Freq.	%	Freq.	%
Engenharia de Alimentos (Bacharelado)																		
Aprovado	17	36,2%	21	36,2%	37	74%	40	72,7%	29	63%	20	47,6%	18	37,5%	18	41,9%	200	51,4%
Reprovado (I)	4	8,5%	12	20,7%	0	0%	6	10,9%	2	4,3%	0	0%	0	0%	7	16,3%	31	8%
Reprovado (R)	22	46,8%	23	39,7%	8	16%	5	9,1%	11	23,9%	15	35,7%	23	47,9%	16	37,2%	123	31,6%
Trancamento	4	8,5%	2	3,4%	5	10%	4	7,3%	4	8,7%	7	16,7%	7	14,6%	2	4,7%	35	9%
Total	47	100%	58	100%	50	100%	55	100%	46	100%	42	100%	48	100%	43	100%	389	100%
TOTAL																		
Aprovado	17	36,2%	21	36,2%	37	74%	40	72,7%	29	63%	20	47,6%	18	37,5%	18	41,9%	200	51,4%
Reprovado (I)	4	8,5%	12	20,7%	0	0%	6	10,9%	2	4,3%	0	0%	0	0%	7	16,3%	31	8%
Reprovado (R)	22	46,8%	23	39,7%	8	16%	5	9,1%	11	23,9%	15	35,7%	23	47,9%	16	37,2%	123	31,6%
Trancamento	4	8,5%	2	3,4%	5	10%	4	7,3%	4	8,7%	7	16,7%	7	14,6%	2	4,7%	35	9%
Total	47	100%	58	100%	50	100%	55	100%	46	100%	42	100%	48	100%	43	100%	389	100%

* Foram destacadas na cor cinza as células em que o percentual de aprovados é menor do que o percentual geral de aprovados da atividade acadêmica curricular, considerando todo o período avaliado.

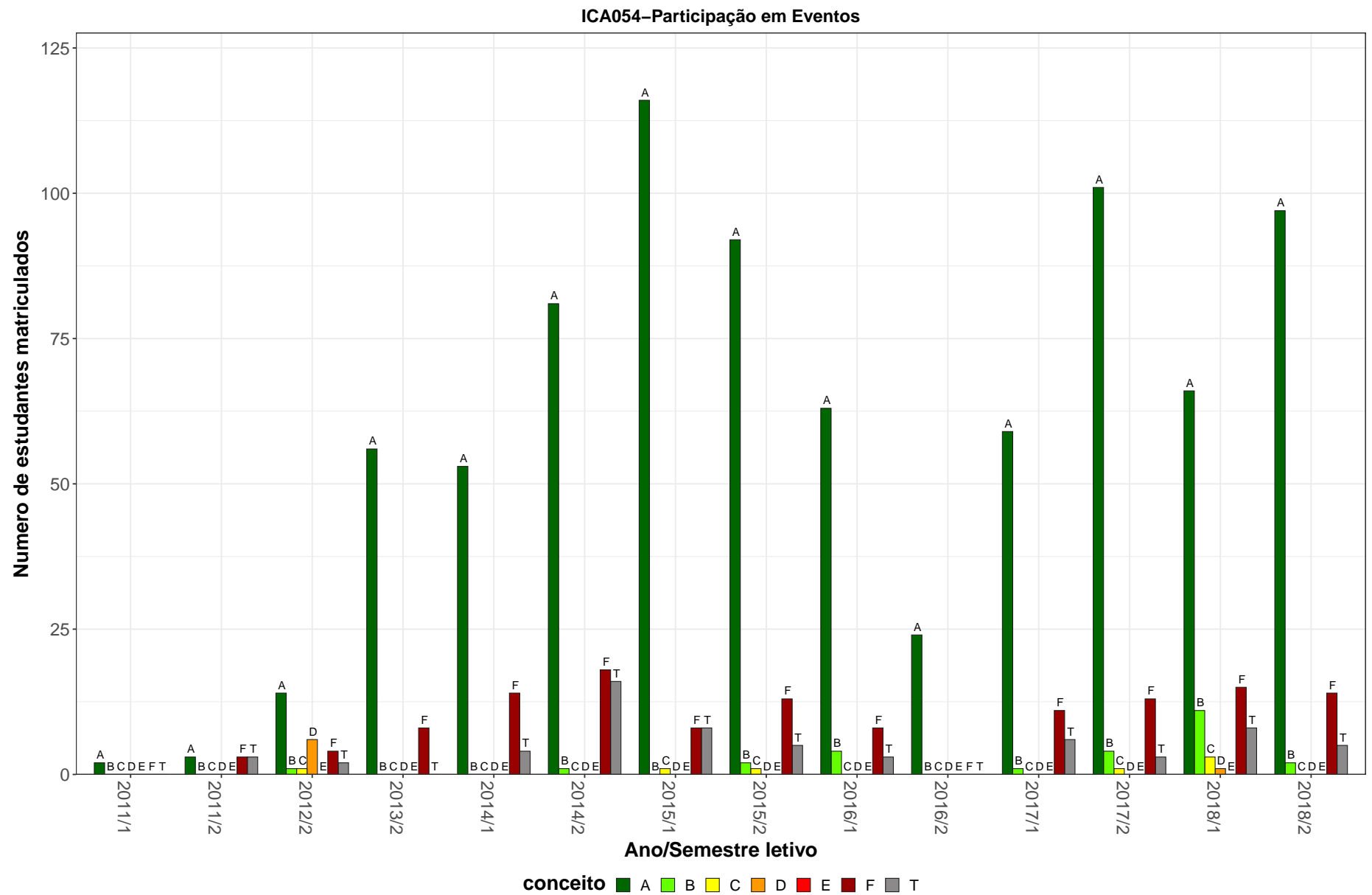
ICA091–Química Organica Aplicada



Figura 12: Conceito obtido pelos estudantes na atividade acadêmica curricular ICA091-Química Organica Aplicada no período de 2011 a 2018 no Instituto de Ciências Agrárias.

Tabela 14: Avaliação da atividade ICA153-Matemática Aplicada no período de 2011 e 2018

Situação	2011		2012		2013		2014		2015		2016		2017		2018		Total	
	Freq.	%	Freq.	%	Freq.	%	Freq.	%	Freq.	%	Freq.	%	Freq.	%	Freq.	%	Freq.	%
Administração (Montes Claros) (Bacharelado)																		
Aprovado	34	47,9%	17	33,3%	17	24,6%	29	36,7%	30	50,8%	15	37,5%	18	40,9%	24	34,8%	184	38,2%
Reprovado (I)	19	26,8%	22	43,1%	23	33,3%	19	24,1%	11	18,6%	8	20%	9	20,5%	17	24,6%	128	26,6%
Reprovado (R)	13	18,3%	7	13,7%	12	17,4%	24	30,4%	5	8,5%	4	10%	6	13,6%	16	23,2%	87	18%
Trancamento	5	7%	5	9,8%	17	24,6%	7	8,9%	13	22%	13	32,5%	11	25%	12	17,4%	83	17,2%
Total	71	100%	51	100%	69	100%	79	100%	59	100%	40	100%	44	100%	69	100%	482	100%
TOTAL																		
Aprovado	34	47,9%	17	33,3%	20	27,8%	30	35,7%	31	49,2%	15	36,6%	18	40,9%	24	34,3%	189	38,1%
Reprovado (I)	19	26,8%	22	43,1%	23	31,9%	19	22,6%	13	20,6%	9	22%	9	20,5%	17	24,3%	131	26,4%
Reprovado (R)	13	18,3%	7	13,7%	12	16,7%	26	31%	6	9,5%	4	9,8%	6	13,6%	17	24,3%	91	18,3%
Trancamento	5	7%	5	9,8%	17	23,6%	9	10,7%	13	20,6%	13	31,7%	11	25%	12	17,1%	85	17,1%
Total	71	100%	51	100%	72	100%	84	100%	63	100%	41	100%	44	100%	70	100%	496	100%

* Foram destacadas na cor cinza as células em que o percentual de aprovados é menor do que o percentual geral de aprovados da atividade acadêmica curricular, considerando todo o período avaliado.

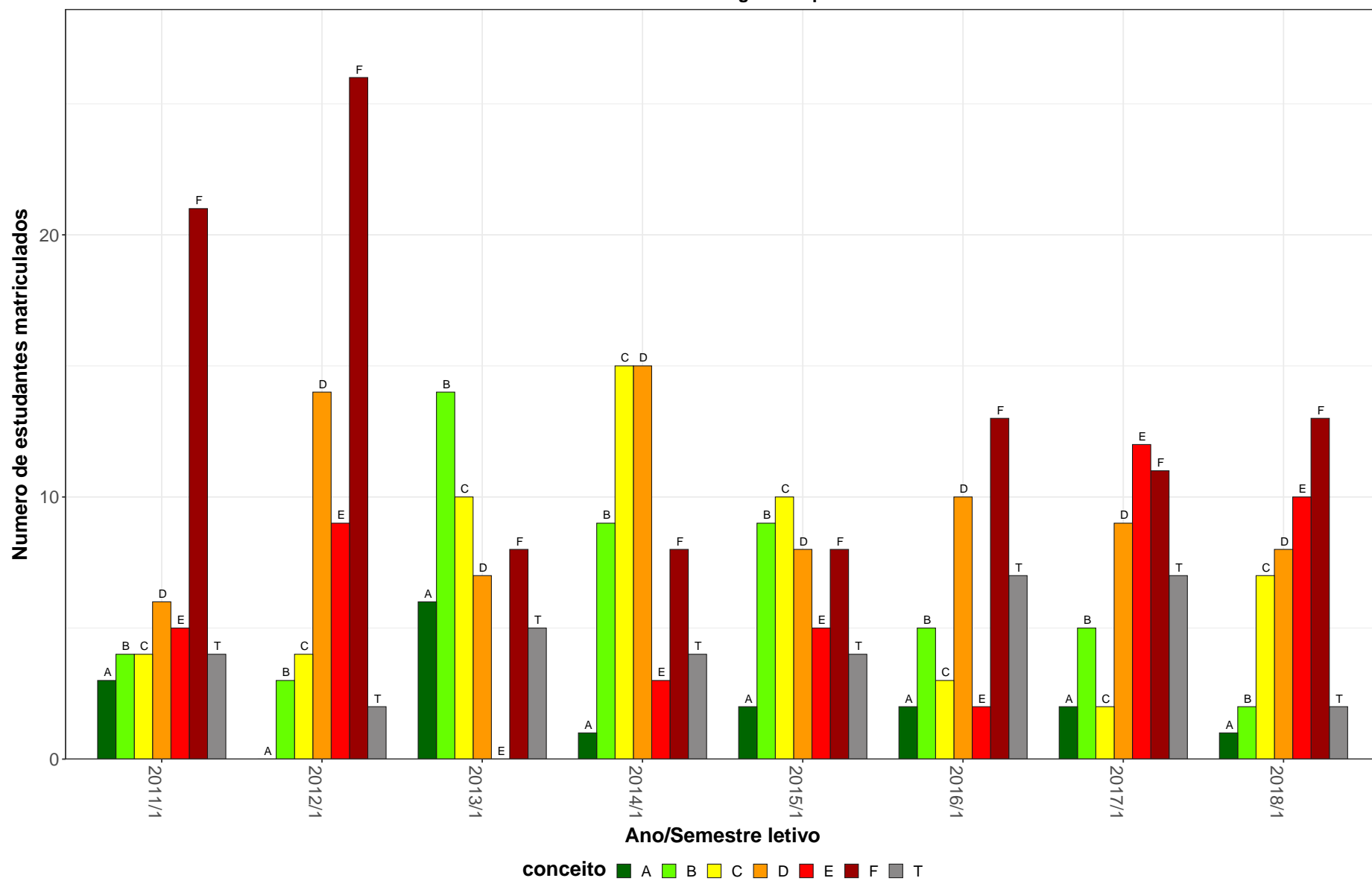
ICA153–Matematica Aplicada



Figura 13: Conceito obtido pelos estudantes na atividade acadêmica curricular ICA153-Matematica Aplicada no período de 2011 a 2018 no Instituto de Ciências Agrárias.

Tabela 15: Avaliação da atividade ICA177-Trabalho de Conclusão de Curso II no período de 2011 e 2018

Situação	2011		2012		2013		2014		2015		2016		2017		2018		Total	
	Freq.	%	Freq.	%	Freq.	%	Freq.	%	Freq.	%	Freq.	%	Freq.	%	Freq.	%	Freq.	%
Administração (Montes Claros) (Bacharelado)																		
Aprovado	0	-	0	-	16	57,1%	13	39,4%	11	32,4%	17	38,6%	24	34,8%	17	32,1%	98	37,5%
Reprovado (I)	0	-	0	-	0	0%	0	0%	0	0%	0	0%	0	0%	0	0%	0	0%
Reprovado (R)	0	-	0	-	7	25%	19	57,6%	15	44,1%	16	36,4%	29	42%	26	49,1%	112	42,9%
Trancamento	0	-	0	-	5	17,9%	1	3%	8	23,5%	11	25%	16	23,2%	10	18,9%	51	19,5%
Total	0	-	0	-	28	100%	33	100%	34	100%	44	100%	69	100%	53	100%	261	100%
TOTAL																		
Aprovado	0	-	0	-	16	57,1%	13	39,4%	12	34,3%	19	41,3%	25	34,2%	17	29,8%	102	37,5%
Reprovado (I)	0	-	0	-	0	0%	0	0%	0	0%	0	0%	0	0%	0	0%	0	0%
Reprovado (R)	0	-	0	-	7	25%	19	57,6%	15	42,9%	16	34,8%	32	43,8%	28	49,1%	117	43%
Trancamento	0	-	0	-	5	17,9%	1	3%	8	22,9%	11	23,9%	16	21,9%	12	21,1%	53	19,5%
Total	0	-	0	-	28	100%	33	100%	35	100%	46	100%	73	100%	57	100%	272	100%

* Foram destacadas na cor cinza as células as células em que o percentual de aprovados é menor do que o percentual geral de aprovados da atividade acadêmica curricular, considerando todo o período avaliado.

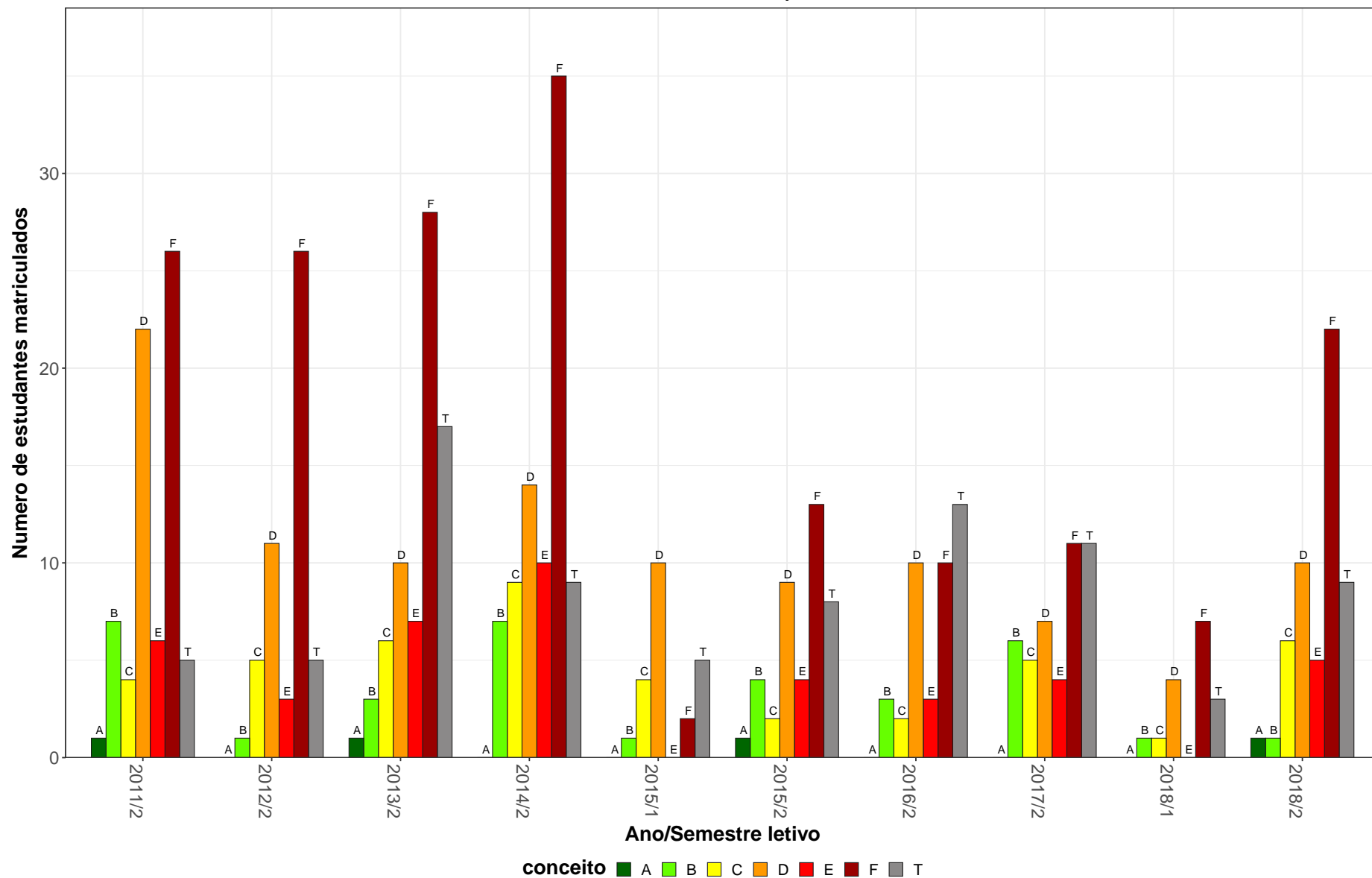
ICA177-Trabalho de Conclusão de Curso II



Figura 14: Conceito obtido pelos estudantes na atividade acadêmica curricular ICA177-Trabalho de Conclusão de Curso II no período de 2011 a 2018 no Instituto de Ciências Agrárias.

Tabela 16: Avaliação da atividade ICA200-Matemática no período de 2011 e 2018

Situação	2011		2012		2013		2014		2015		2016		2017		2018		Total	
	Freq.	%	Freq.	%	Freq.	%	Freq.	%	Freq.	%	Freq.	%	Freq.	%	Freq.	%	Freq.	%
Administração (Montes Claros) (Bacharelado)																		
Aprovado	35	60,3%	27	52,9%	26	40,6%	34	47,2%	17	40,5%	21	43,8%	37	63,8%	26	59,1%	223	51%
Reprovado (I)	7	12,1%	7	13,7%	12	18,8%	17	23,6%	9	21,4%	17	35,4%	10	17,2%	4	9,1%	83	19%
Reprovado (R)	15	25,9%	15	29,4%	20	31,2%	14	19,4%	10	23,8%	6	12,5%	3	5,2%	10	22,7%	93	21,3%
Trancamento	1	1,7%	2	3,9%	6	9,4%	7	9,7%	6	14,3%	4	8,3%	8	13,8%	4	9,1%	38	8,7%
Total	58	100%	51	100%	64	100%	72	100%	42	100%	48	100%	58	100%	44	100%	437	100%
Agronomia (Bacharelado)																		
Aprovado	26	48,1%	24	61,5%	30	53,6%	44	59,5%	16	40%	9	24,3%	36	56,2%	30	53,6%	215	51,2%
Reprovado (I)	11	20,4%	6	15,4%	3	5,4%	22	29,7%	0	0%	9	24,3%	12	18,8%	1	1,8%	64	15,2%
Reprovado (R)	16	29,6%	7	17,9%	22	39,3%	6	8,1%	21	52,5%	15	40,5%	13	20,3%	22	39,3%	122	29%
Trancamento	1	1,9%	2	5,1%	1	1,8%	2	2,7%	3	7,5%	4	10,8%	3	4,7%	3	5,4%	19	4,5%
Total	54	100%	39	100%	56	100%	74	100%	40	100%	37	100%	64	100%	56	100%	420	100%
Engenharia Florestal (Bacharelado)																		
Aprovado	46	56,1%	9	17,3%	31	60,8%	40	47,1%	17	30,4%	27	40,3%	28	40%	24	39,3%	222	42,4%
Reprovado (I)	0	0%	0	0%	3	5,9%	24	28,2%	16	28,6%	14	20,9%	22	31,4%	10	16,4%	89	17%
Reprovado (R)	35	42,7%	40	76,9%	17	33,3%	16	18,8%	17	30,4%	12	17,9%	13	18,6%	18	29,5%	168	32,1%
Trancamento	1	1,2%	3	5,8%	0	0%	5	5,9%	6	10,7%	14	20,9%	7	10%	9	14,8%	45	8,6%
Total	82	100%	52	100%	51	100%	85	100%	56	100%	67	100%	70	100%	61	100%	524	100%
Zootecnia (Bacharelado)																		
Aprovado	19	30,2%	12	21,4%	19	27,9%	81	54,7%	9	20,5%	9	15%	44	65,7%	29	59,2%	222	40%
Reprovado (I)	19	30,2%	19	33,9%	15	22,1%	31	20,9%	0	0%	16	26,7%	6	9%	3	6,1%	109	19,6%
Reprovado (R)	19	30,2%	23	41,1%	33	48,5%	25	16,9%	30	68,2%	30	50%	13	19,4%	15	30,6%	188	33,9%
Trancamento	6	9,5%	2	3,6%	1	1,5%	11	7,4%	5	11,4%	5	8,3%	4	6%	2	4,1%	36	6,5%
Total	63	100%	56	100%	68	100%	148	100%	44	100%	60	100%	67	100%	49	100%	555	100%

* Foram destacadas na cor cinza as células em que o percentual de aprovados é menor do que o percentual geral de aprovados da atividade acadêmica curricular, considerando todo o período avaliado.

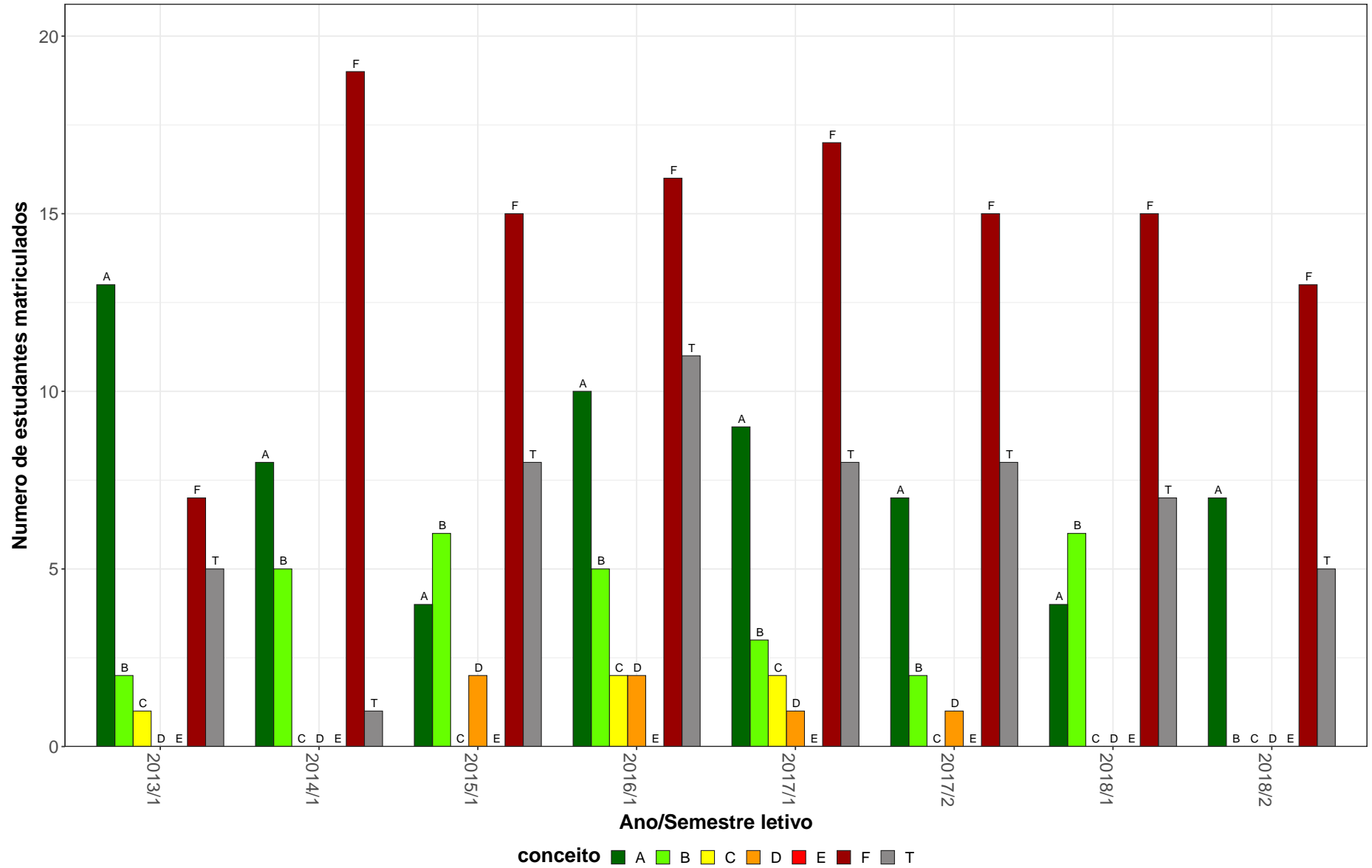
Tabela 16: Avaliação da atividade ICA200-Matemática no período de 2011 e 2018 (Continuação)

Situação	2011		2012		2013		2014		2015		2016		2017		2018		Total	
	Freq.	%	Freq.	%	Freq.	%	Freq.	%	Freq.	%	Freq.	%	Freq.	%	Freq.	%	Freq.	%
TOTAL																		
Aprovado	126	49%	72	36,2%	106	44,2%	200	52,6%	59	32,4%	66	31,1%	145	56%	109	51,9%	883	45,5%
Reprovado (I)	37	14,4%	33	16,6%	34	14,2%	94	24,7%	25	13,7%	56	26,4%	50	19,3%	18	8,6%	347	17,9%
Reprovado (R)	85	33,1%	85	42,7%	92	38,3%	61	16,1%	78	42,9%	63	29,7%	42	16,2%	65	31%	571	29,4%
Trancamento	9	3,5%	9	4,5%	8	3,3%	25	6,6%	20	11%	27	12,7%	22	8,5%	18	8,6%	138	7,1%
Total	257	100%	199	100%	240	100%	380	100%	182	100%	212	100%	259	100%	210	100%	1939	100%

* Foram destacadas na cor cinza as células as células em que o percentual de aprovados é menor do que o percentual geral de aprovados da atividade acadêmica curricular, considerando todo o período avaliado.



Figura 15: Conceito obtido pelos estudantes na atividade acadêmica curricular ICA200-Matematica no período de 2011 a 2018 no Instituto de Ciências Agrárias.

Tabela 17: Avaliação da atividade ICA201-Estatística Basica no período de 2011 e 2018

Situação	2011		2012		2013		2014		2015		2016		2017		2018		Total	
	Freq.	%	Freq.	%	Freq.	%	Freq.	%	Freq.	%	Freq.	%	Freq.	%	Freq.	%	Freq.	%
Administração (Montes Claros) (Bacharelado)																		
Aprovado	8	16,7%	22	34,4%	45	46,4%	20	37,7%	6	17,1%	44	73,3%	21	51,2%	29	56,9%	195	43,4%
Reprovado (I)	16	33,3%	22	34,4%	17	17,5%	2	3,8%	0	0%	3	5%	6	14,6%	7	13,7%	73	16,3%
Reprovado (R)	21	43,8%	9	14,1%	26	26,8%	24	45,3%	26	74,3%	5	8,3%	8	19,5%	7	13,7%	126	28,1%
Trancamento	3	6,2%	11	17,2%	9	9,3%	7	13,2%	3	8,6%	8	13,3%	6	14,6%	8	15,7%	55	12,2%
Total	48	100%	64	100%	97	100%	53	100%	35	100%	60	100%	41	100%	51	100%	449	100%
Agronomia (Bacharelado)																		
Aprovado	39	88,6%	23	60,5%	27	69,2%	45	90%	38	84,4%	13	48,1%	25	78,1%	15	42,9%	225	72,6%
Reprovado (I)	2	4,5%	2	5,3%	1	2,6%	0	0%	2	4,4%	0	0%	0	0%	7	20%	14	4,5%
Reprovado (R)	1	2,3%	11	28,9%	11	28,2%	4	8%	3	6,7%	5	18,5%	6	18,8%	9	25,7%	50	16,1%
Trancamento	2	4,5%	2	5,3%	0	0%	1	2%	2	4,4%	9	33,3%	1	3,1%	4	11,4%	21	6,8%
Total	44	100%	38	100%	39	100%	50	100%	45	100%	27	100%	32	100%	35	100%	310	100%
Engenharia Agrícola e Ambiental (Bacharelado)																		
Aprovado	26	51%	9	18%	36	64,3%	40	65,6%	28	57,1%	32	57,1%	8	17,8%	25	45,5%	204	48,2%
Reprovado (I)	7	13,7%	10	20%	0	0%	0	0%	4	8,2%	1	1,8%	6	13,3%	7	12,7%	35	8,3%
Reprovado (R)	16	31,4%	25	50%	19	33,9%	18	29,5%	14	28,6%	10	17,9%	25	55,6%	15	27,3%	142	33,6%
Trancamento	2	3,9%	6	12%	1	1,8%	3	4,9%	3	6,1%	13	23,2%	6	13,3%	8	14,5%	42	9,9%
Total	51	100%	50	100%	56	100%	61	100%	49	100%	56	100%	45	100%	55	100%	423	100%
Engenharia de Alimentos (Bacharelado)																		
Aprovado	16	30,2%	11	22,4%	20	31,7%	26	46,4%	19	31,7%	45	71,4%	34	87,2%	24	96%	195	47,8%
Reprovado (I)	9	17%	10	20,4%	10	15,9%	3	5,4%	0	0%	0	0%	3	7,7%	1	4%	36	8,8%
Reprovado (R)	16	30,2%	8	16,3%	24	38,1%	17	30,4%	39	65%	9	14,3%	0	0%	0	0%	113	27,7%
Trancamento	12	22,6%	20	40,8%	9	14,3%	10	17,9%	2	3,3%	9	14,3%	2	5,1%	0	0%	64	15,7%
Total	53	100%	49	100%	63	100%	56	100%	60	100%	63	100%	39	100%	25	100%	408	100%

* Foram destacadas na cor cinza as células em que o percentual de aprovados é menor do que o percentual geral de aprovados da atividade acadêmica curricular, considerando todo o período avaliado.

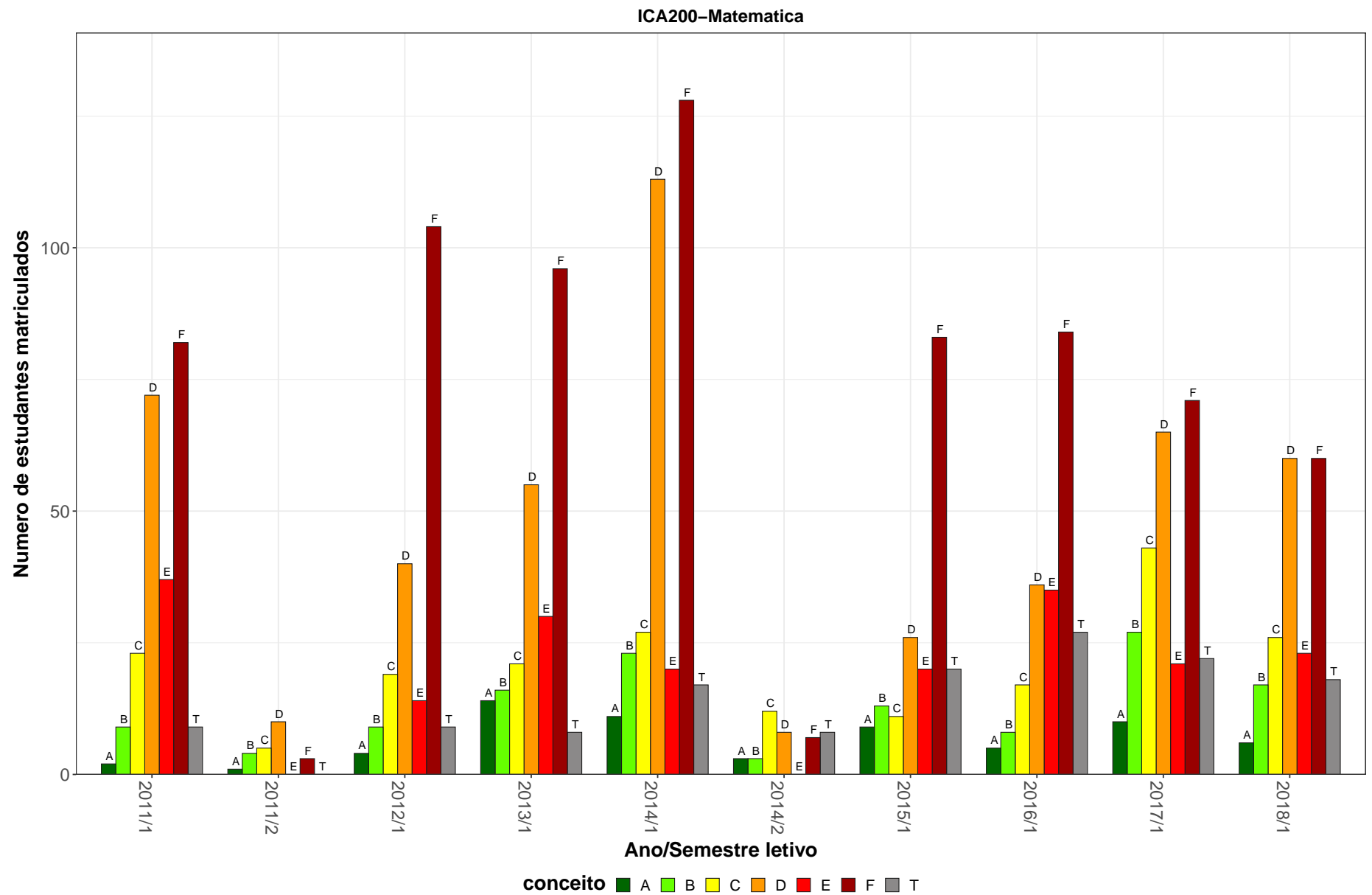
Tabela 17: Avaliação da atividade ICA201-Estatística Basica no período de 2011 e 2018 (Continuação)

Situação	2011		2012		2013		2014		2015		2016		2017		2018		Total	
	Freq.	%	Freq.	%	Freq.	%	Freq.	%	Freq.	%	Freq.	%	Freq.	%	Freq.	%	Freq.	%
Engenharia Florestal (Bacharelado)																		
Aprovado	18	48,6%	35	59,3%	35	74,5%	34	75,6%	19	42,2%	20	66,7%	33	61,1%	27	58,7%	221	60,9%
Reprovado (I)	0	0%	11	18,6%	0	0%	0	0%	4	8,9%	0	0%	6	11,1%	7	15,2%	28	7,7%
Reprovado (R)	19	51,4%	10	16,9%	8	17%	11	24,4%	14	31,1%	8	26,7%	12	22,2%	6	13%	88	24,2%
Trancamento	0	0%	3	5,1%	4	8,5%	0	0%	8	17,8%	2	6,7%	3	5,6%	6	13%	26	7,2%
Total	37	100%	59	100%	47	100%	45	100%	45	100%	30	100%	54	100%	46	100%	363	100%
Zootecnia (Bacharelado)																		
Aprovado	40	93%	8	22,2%	32	57,1%	45	80,4%	28	90,3%	13	52%	20	57,1%	16	34,8%	202	61,6%
Reprovado (I)	1	2,3%	1	2,8%	0	0%	0	0%	0	0%	0	0%	1	2,9%	11	23,9%	14	4,3%
Reprovado (R)	1	2,3%	22	61,1%	23	41,1%	7	12,5%	2	6,5%	6	24%	11	31,4%	17	37%	89	27,1%
Trancamento	1	2,3%	5	13,9%	1	1,8%	4	7,1%	1	3,2%	6	24%	3	8,6%	2	4,3%	23	7%
Total	43	100%	36	100%	56	100%	56	100%	31	100%	25	100%	35	100%	46	100%	328	100%
TOTAL																		
Aprovado	147	53,3%	108	36,5%	195	54,3%	211	65,5%	138	52,1%	167	64%	141	57,3%	136	52,7%	1243	54,4%
Reprovado (I)	35	12,7%	56	18,9%	28	7,8%	5	1,6%	10	3,8%	4	1,5%	22	8,9%	40	15,5%	200	8,8%
Reprovado (R)	74	26,8%	85	28,7%	111	30,9%	81	25,2%	98	37%	43	16,5%	62	25,2%	54	20,9%	608	26,6%
Trancamento	20	7,2%	47	15,9%	25	7%	25	7,8%	19	7,2%	47	18%	21	8,5%	28	10,9%	232	10,2%
Total	276	100%	296	100%	359	100%	322	100%	265	100%	261	100%	246	100%	258	100%	2283	100%

* Foram destacadas na cor cinza as células as células em que o percentual de aprovados é menor do que o percentual geral de aprovados da atividade acadêmica curricular, considerando todo o período avaliado.

ICA201–Estatística Basica



Figura 16: Conceito obtido pelos estudantes na atividade acadêmica curricular ICA201-Estatística Basica no período de 2011 a 2018 no Instituto de Ciências Agrárias.

Tabela 18: Avaliação da atividade ICA202-Introdução A Contabilidade no período de 2011 e 2018

Situação	2011		2012		2013		2014		2015		2016		2017		2018		Total	
	Freq.	%	Freq.	%	Freq.	%	Freq.	%	Freq.	%	Freq.	%	Freq.	%	Freq.	%	Freq.	%
Administração (Montes Claros) (Bacharelado)																		
Aprovado	25	51%	25	50%	27	52,9%	27	42,2%	30	58,8%	24	53,3%	32	68,1%	40	78,4%	230	56,4%
Reprovado (I)	7	14,3%	4	8%	4	7,8%	11	17,2%	0	0%	10	22,2%	4	8,5%	2	3,9%	42	10,3%
Reprovado (R)	14	28,6%	16	32%	16	31,4%	21	32,8%	15	29,4%	8	17,8%	5	10,6%	4	7,8%	99	24,3%
Trancamento	3	6,1%	5	10%	4	7,8%	5	7,8%	6	11,8%	3	6,7%	6	12,8%	5	9,8%	37	9,1%
Total	49	100%	50	100%	51	100%	64	100%	51	100%	45	100%	47	100%	51	100%	408	100%
TOTAL																		
Aprovado	36	57,1%	30	53,6%	27	50,9%	28	42,4%	30	56,6%	24	53,3%	32	68,1%	40	78,4%	247	56,9%
Reprovado (I)	7	11,1%	4	7,1%	4	7,5%	11	16,7%	0	0%	10	22,2%	4	8,5%	2	3,9%	42	9,7%
Reprovado (R)	17	27%	17	30,4%	17	32,1%	22	33,3%	17	32,1%	8	17,8%	5	10,6%	4	7,8%	107	24,7%
Trancamento	3	4,8%	5	8,9%	5	9,4%	5	7,6%	6	11,3%	3	6,7%	6	12,8%	5	9,8%	38	8,8%
Total	63	100%	56	100%	53	100%	66	100%	53	100%	45	100%	47	100%	51	100%	434	100%

* Foram destacadas na cor cinza as células em que o percentual de aprovados é menor do que o percentual geral de aprovados da atividade acadêmica curricular, considerando todo o período avaliado.

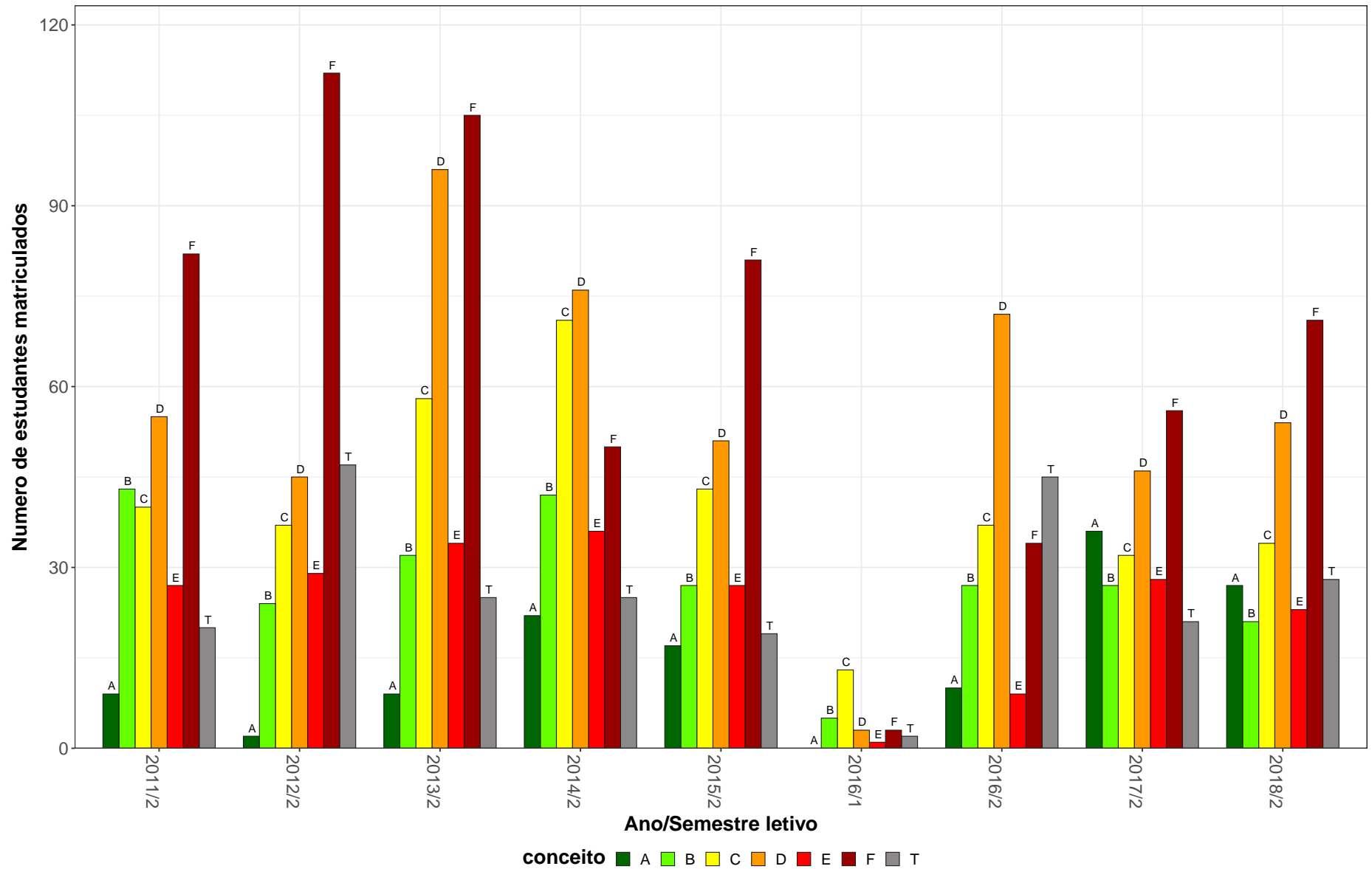
ICA202–Introdução A Contabilidade



Figura 17: Conceito obtido pelos estudantes na atividade acadêmica curricular ICA202-Introdução A Contabilidade no período de 2011 a 2018 no Instituto de Ciências Agrárias.

Tabela 19: Avaliação da atividade ICA203-Estatística Experimental no período de 2011 e 2018

Situação	2011		2012		2013		2014		2015		2016		2017		2018		Total	
	Freq.	%	Freq.	%	Freq.	%	Freq.	%	Freq.	%	Freq.	%	Freq.	%	Freq.	%	Freq.	%
Administração (Montes Claros) (Bacharelado)																		
Aprovado	36	73,5%	43	84,3%	26	66,7%	39	84,8%	15	46,9%	10	40%	14	42,4%	14	45,2%	197	64,4%
Reprovado (I)	2	4,1%	4	7,8%	0	0%	2	4,3%	0	0%	3	12%	6	18,2%	1	3,2%	18	5,9%
Reprovado (R)	6	12,2%	2	3,9%	13	33,3%	1	2,2%	12	37,5%	8	32%	12	36,4%	1	3,2%	55	18%
Trancamento	5	10,2%	2	3,9%	0	0%	4	8,7%	5	15,6%	4	16%	1	3%	15	48,4%	36	11,8%
Total	49	100%	51	100%	39	100%	46	100%	32	100%	25	100%	33	100%	31	100%	306	100%
Agronomia (Bacharelado)																		
Aprovado	25	73,5%	28	66,7%	39	84,8%	23	88,5%	25	69,4%	21	48,8%	24	38,1%	43	59,7%	228	63%
Reprovado (I)	1	2,9%	2	4,8%	0	0%	0	0%	4	11,1%	3	7%	2	3,2%	9	12,5%	21	5,8%
Reprovado (R)	5	14,7%	11	26,2%	6	13%	2	7,7%	5	13,9%	19	44,2%	35	55,6%	14	19,4%	97	26,8%
Trancamento	3	8,8%	1	2,4%	1	2,2%	1	3,8%	2	5,6%	0	0%	2	3,2%	6	8,3%	16	4,4%
Total	34	100%	42	100%	46	100%	26	100%	36	100%	43	100%	63	100%	72	100%	362	100%
Engenharia Agrícola e Ambiental (Bacharelado)																		
Aprovado	22	84,6%	27	73%	33	89,2%	10	55,6%	34	72,3%	17	45,9%	31	47%	20	43,5%	194	61,8%
Reprovado (I)	0	0%	0	0%	1	2,7%	0	0%	0	0%	0	0%	0	0%	3	6,5%	4	1,3%
Reprovado (R)	1	3,8%	9	24,3%	1	2,7%	8	44,4%	11	23,4%	17	45,9%	30	45,5%	18	39,1%	95	30,3%
Trancamento	3	11,5%	1	2,7%	2	5,4%	0	0%	2	4,3%	3	8,1%	5	7,6%	5	10,9%	21	6,7%
Total	26	100%	37	100%	37	100%	18	100%	47	100%	37	100%	66	100%	46	100%	314	100%
Engenharia de Alimentos (Bacharelado)																		
Aprovado	33	76,7%	19	54,3%	18	60%	11	84,6%	26	86,7%	16	76,2%	33	64,7%	16	41%	172	65,6%
Reprovado (I)	4	9,3%	0	0%	3	10%	0	0%	2	6,7%	0	0%	0	0%	12	30,8%	21	8%
Reprovado (R)	0	0%	11	31,4%	2	6,7%	1	7,7%	1	3,3%	4	19%	17	33,3%	11	28,2%	47	17,9%
Trancamento	6	14%	5	14,3%	7	23,3%	1	7,7%	1	3,3%	1	4,8%	1	2%	0	0%	22	8,4%
Total	43	100%	35	100%	30	100%	13	100%	30	100%	21	100%	51	100%	39	100%	262	100%

* Foram destacadas na cor cinza as células em que o percentual de aprovados é menor do que o percentual geral de aprovados da atividade acadêmica curricular, considerando todo o período avaliado.

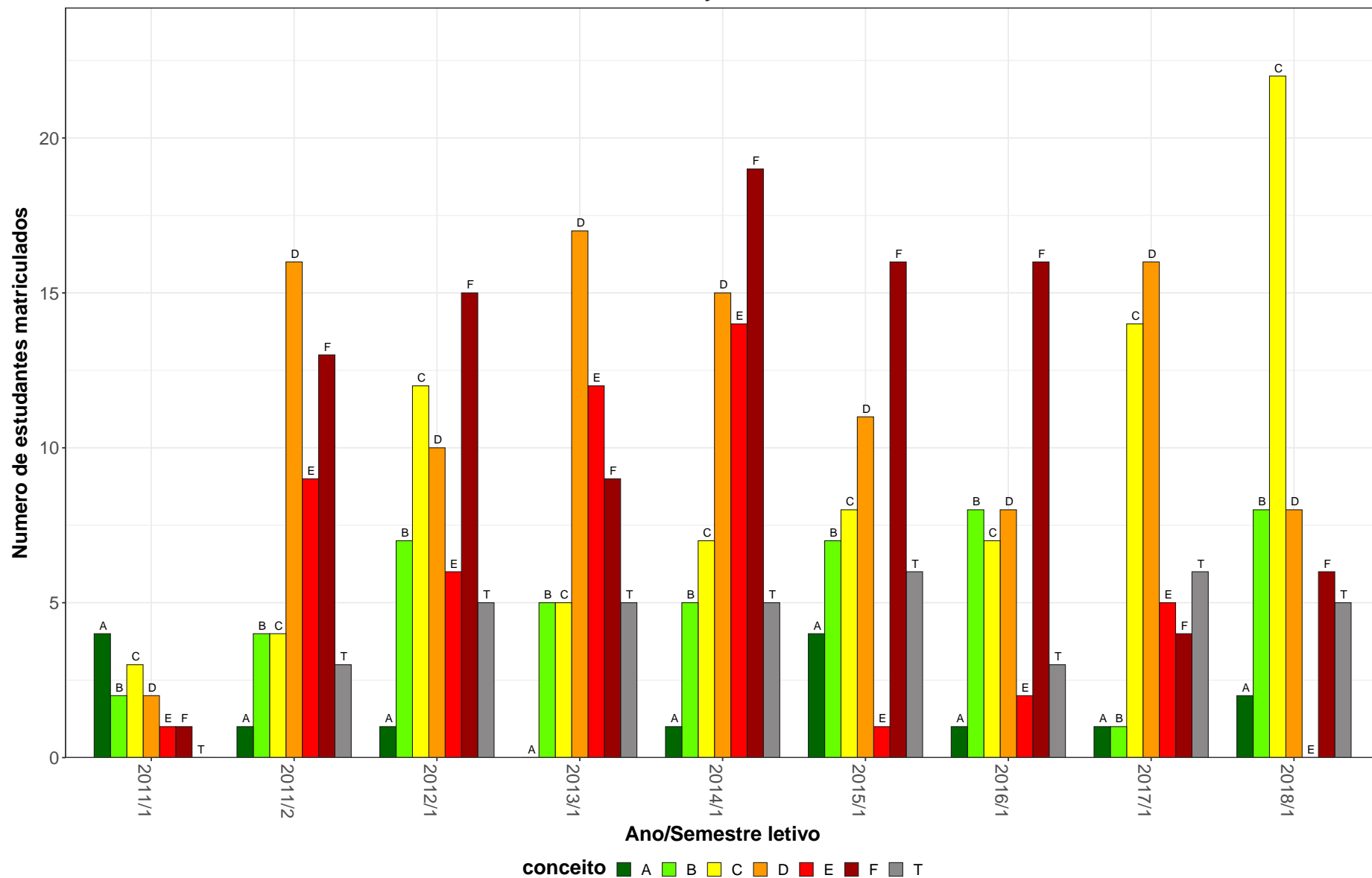
Tabela 19: Avaliação da atividade ICA203-Estatística Experimental no período de 2011 e 2018 (Continuação)

Situação	2011		2012		2013		2014		2015		2016		2017		2018		Total	
	Freq.	%	Freq.	%	Freq.	%	Freq.	%	Freq.	%	Freq.	%	Freq.	%	Freq.	%	Freq.	%
Engenharia Florestal (Bacharelado)																		
Aprovado	26	76,5%	14	35%	50	86,2%	21	60%	27	57,4%	24	53,3%	18	50%	27	58,7%	207	60,7%
Reprovado (I)	1	2,9%	0	0%	0	0%	0	0%	0	0%	0	0%	0	0%	1	2,2%	2	0,6%
Reprovado (R)	6	17,6%	23	57,5%	4	6,9%	11	31,4%	19	40,4%	17	37,8%	14	38,9%	14	30,4%	108	31,7%
Trancamento	1	2,9%	3	7,5%	4	6,9%	3	8,6%	1	2,1%	4	8,9%	4	11,1%	4	8,7%	24	7%
Total	34	100%	40	100%	58	100%	35	100%	47	100%	45	100%	36	100%	46	100%	341	100%
Zootecnia (Bacharelado)																		
Aprovado	28	66,7%	19	52,8%	30	56,6%	34	79,1%	24	82,8%	11	50%	12	24%	31	70,5%	189	59,2%
Reprovado (I)	1	2,4%	1	2,8%	0	0%	0	0%	1	3,4%	0	0%	0	0%	2	4,5%	5	1,6%
Reprovado (R)	7	16,7%	14	38,9%	21	39,6%	7	16,3%	3	10,3%	11	50%	36	72%	10	22,7%	109	34,2%
Trancamento	6	14,3%	2	5,6%	2	3,8%	2	4,7%	1	3,4%	0	0%	2	4%	1	2,3%	16	5%
Total	42	100%	36	100%	53	100%	43	100%	29	100%	22	100%	50	100%	44	100%	319	100%
TOTAL																		
Aprovado	170	74,6%	150	62%	196	74,5%	138	76,2%	151	68,3%	99	51,3%	132	44,1%	151	54,3%	1187	62,3%
Reprovado (I)	9	3,9%	7	2,9%	4	1,5%	2	1,1%	7	3,2%	6	3,1%	8	2,7%	28	10,1%	71	3,7%
Reprovado (R)	25	11%	70	28,9%	47	17,9%	30	16,6%	51	23,1%	76	39,4%	144	48,2%	68	24,5%	511	26,8%
Trancamento	24	10,5%	15	6,2%	16	6,1%	11	6,1%	12	5,4%	12	6,2%	15	5%	31	11,2%	136	7,1%
Total	228	100%	242	100%	263	100%	181	100%	221	100%	193	100%	299	100%	278	100%	1905	100%

* Foram destacadas na cor cinza as células em que o percentual de aprovados é menor do que o percentual geral de aprovados da atividade acadêmica curricular, considerando todo o período avaliado.

ICA203–Estatística Experimental

52



Figura 18: Conceito obtido pelos estudantes na atividade acadêmica curricular ICA203-Estatística Experimental no período de 2011 a 2018 no Instituto de Ciências Agrárias.

Tabela 20: Avaliação da atividade ICA205-Economia Rural no período de 2011 e 2018

Situação	2011		2012		2013		2014		2015		2016		2017		2018		Total	
	Freq.	%	Freq.	%	Freq.	%	Freq.	%	Freq.	%	Freq.	%	Freq.	%	Freq.	%	Freq.	%
Administração (Montes Claros) (Bacharelado)																		
Aprovado	0	-	9	100%	4	57,1%	7	70%	3	42,9%	6	100%	0	-	0	-	29	74,4%
Reprovado (I)	0	-	0	0%	0	0%	0	0%	2	28,6%	0	0%	0	-	0	-	2	5,1%
Reprovado (R)	0	-	0	0%	1	14,3%	2	20%	2	28,6%	0	0%	0	-	0	-	5	12,8%
Trancamento	0	-	0	0%	2	28,6%	1	10%	0	0%	0	0%	0	-	0	-	3	7,7%
Total	0	-	9	100%	7	100%	10	100%	7	100%	6	100%	0	-	0	-	39	100%
Agronomia (Bacharelado)																		
Aprovado	30	88,2%	45	97,8%	31	79,5%	44	88%	33	78,6%	29	76,3%	30	83,3%	25	78,1%	267	84,2%
Reprovado (I)	0	0%	1	2,2%	0	0%	0	0%	0	0%	3	7,9%	0	0%	3	9,4%	7	2,2%
Reprovado (R)	3	8,8%	0	0%	7	17,9%	5	10%	8	19%	3	7,9%	5	13,9%	3	9,4%	34	10,7%
Trancamento	1	2,9%	0	0%	1	2,6%	1	2%	1	2,4%	3	7,9%	1	2,8%	1	3,1%	9	2,8%
Total	34	100%	46	100%	39	100%	50	100%	42	100%	38	100%	36	100%	32	100%	317	100%
Engenharia Agrícola e Ambiental (Bacharelado)																		
Aprovado	9	100%	30	93,8%	26	89,7%	24	100%	23	95,8%	19	86,4%	19	90,5%	21	87,5%	171	92,4%
Reprovado (I)	0	0%	0	0%	0	0%	0	0%	0	0%	1	4,5%	0	0%	3	12,5%	4	2,2%
Reprovado (R)	0	0%	0	0%	2	6,9%	0	0%	1	4,2%	1	4,5%	2	9,5%	0	0%	6	3,2%
Trancamento	0	0%	2	6,2%	1	3,4%	0	0%	0	0%	1	4,5%	0	0%	0	0%	4	2,2%
Total	9	100%	32	100%	29	100%	24	100%	24	100%	22	100%	21	100%	24	100%	185	100%
Engenharia Florestal (Bacharelado)																		
Aprovado	36	94,7%	35	89,7%	36	90%	31	93,9%	28	93,3%	32	86,5%	14	93,3%	21	95,5%	233	91,7%
Reprovado (I)	0	0%	0	0%	0	0%	0	0%	0	0%	1	2,7%	0	0%	0	0%	1	0,4%
Reprovado (R)	2	5,3%	1	2,6%	3	7,5%	0	0%	2	6,7%	1	2,7%	0	0%	1	4,5%	10	3,9%
Trancamento	0	0%	3	7,7%	1	2,5%	2	6,1%	0	0%	3	8,1%	1	6,7%	0	0%	10	3,9%
Total	38	100%	39	100%	40	100%	33	100%	30	100%	37	100%	15	100%	22	100%	254	100%

* Foram destacadas na cor cinza as células em que o percentual de aprovados é menor do que o percentual geral de aprovados da atividade acadêmica curricular, considerando todo o período avaliado.

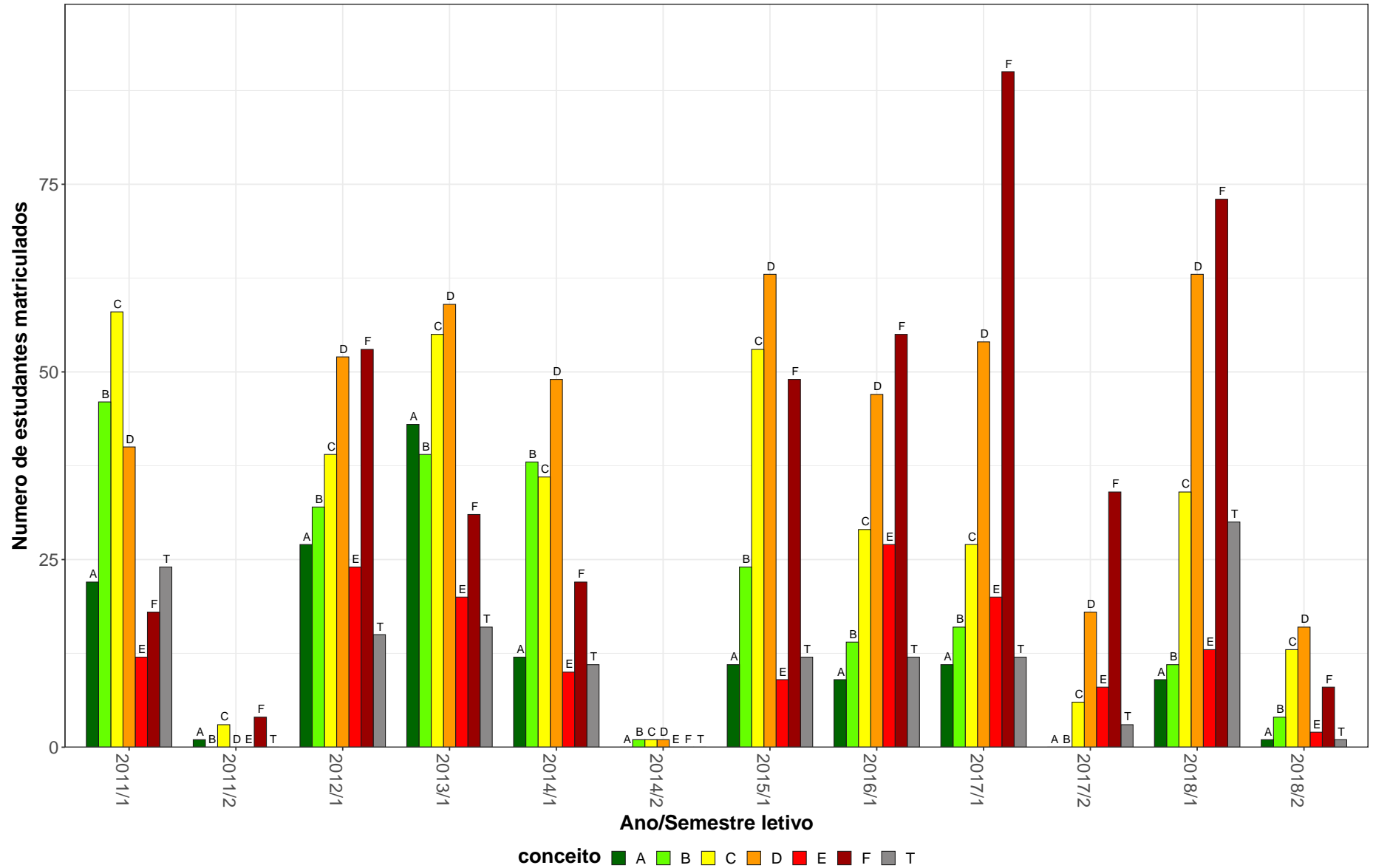
Tabela 20: Avaliação da atividade ICA205-Economia Rural no período de 2011 e 2018 (Continuação)

Situação	2011		2012		2013		2014		2015		2016		2017		2018		Total	
	Freq.	%	Freq.	%	Freq.	%	Freq.	%	Freq.	%	Freq.	%	Freq.	%	Freq.	%	Freq.	%
Zootecnia (Bacharelado)																		
Aprovado	53	84,1%	49	92,5%	34	64,2%	32	78%	24	80%	18	75%	24	88,9%	19	70,4%	253	79,6%
Reprovado (I)	0	0%	0	0%	0	0%	0	0%	0	0%	1	4,2%	0	0%	3	11,1%	4	1,3%
Reprovado (R)	7	11,1%	3	5,7%	18	34%	5	12,2%	5	16,7%	4	16,7%	1	3,7%	4	14,8%	47	14,8%
Trancamento	3	4,8%	1	1,9%	1	1,9%	4	9,8%	1	3,3%	1	4,2%	2	7,4%	1	3,7%	14	4,4%
Total	63	100%	53	100%	53	100%	41	100%	30	100%	24	100%	27	100%	27	100%	318	100%
TOTAL																		
Aprovado	128	88,9%	169	92,9%	131	78%	138	87,3%	112	83,6%	104	81,2%	87	87,9%	86	81,9%	955	85,4%
Reprovado (I)	0	0%	1	0,5%	0	0%	0	0%	2	1,5%	6	4,7%	0	0%	9	8,6%	18	1,6%
Reprovado (R)	12	8,3%	4	2,2%	31	18,5%	12	7,6%	18	13,4%	9	7%	8	8,1%	8	7,6%	102	9,1%
Trancamento	4	2,8%	8	4,4%	6	3,6%	8	5,1%	2	1,5%	9	7%	4	4%	2	1,9%	43	3,8%
Total	144	100%	182	100%	168	100%	158	100%	134	100%	128	100%	99	100%	105	100%	1118	100%

* Foram destacadas na cor cinza as células em que o percentual de aprovados é menor do que o percentual geral de aprovados da atividade acadêmica curricular, considerando todo o período avaliado.

ICA205–Economia Rural



Figura 19: Conceito obtido pelos estudantes na atividade acadêmica curricular ICA205-Economia Rural no período de 2011 a 2018 no Instituto de Ciências Agrárias.

Tabela 21: Avaliação da atividade ICA218-Anatomia Das Espermatofitas no período de 2011 e 2018

Situação	2011		2012		2013		2014		2015		2016		2017		2018		Total	
	Freq.	%	Freq.	%	Freq.	%	Freq.	%	Freq.	%	Freq.	%	Freq.	%	Freq.	%	Freq.	%
Agromonia (Bacharelado)																		
Aprovado	17	38,6%	22	46,8%	17	35,4%	22	64,7%	34	69,4%	73	68,2%	37	58,7%	30	61,2%	252	57,1%
Reprovado (I)	2	4,5%	0	0%	2	4,2%	3	8,8%	6	12,2%	3	2,8%	8	12,7%	12	24,5%	36	8,2%
Reprovado (R)	25	56,8%	22	46,8%	29	60,4%	8	23,5%	7	14,3%	23	21,5%	10	15,9%	4	8,2%	128	29%
Trancamento	0	0%	3	6,4%	0	0%	1	2,9%	2	4,1%	8	7,5%	8	12,7%	3	6,1%	25	5,7%
Total	44	100%	47	100%	48	100%	34	100%	49	100%	107	100%	63	100%	49	100%	441	100%
Engenharia Agrícola e Ambiental (Bacharelado)																		
Aprovado	37	78,7%	32	74,4%	26	55,3%	27	61,4%	27	60%	40	69%	37	56,9%	31	56,4%	257	63,6%
Reprovado (I)	1	2,1%	1	2,3%	2	4,3%	3	6,8%	4	8,9%	4	6,9%	14	21,5%	14	25,5%	43	10,6%
Reprovado (R)	7	14,9%	10	23,3%	19	40,4%	10	22,7%	8	17,8%	11	19%	9	13,8%	4	7,3%	78	19,3%
Trancamento	2	4,3%	0	0%	0	0%	4	9,1%	6	13,3%	3	5,2%	5	7,7%	6	10,9%	26	6,4%
Total	47	100%	43	100%	47	100%	44	100%	45	100%	58	100%	65	100%	55	100%	404	100%
Engenharia Florestal (Bacharelado)																		
Aprovado	35	77,8%	31	66%	25	64,1%	24	55,8%	18	42,9%	45	75%	32	65,3%	25	50%	235	62,7%
Reprovado (I)	1	2,2%	3	6,4%	0	0%	8	18,6%	9	21,4%	4	6,7%	9	18,4%	10	20%	44	11,7%
Reprovado (R)	9	20%	12	25,5%	14	35,9%	10	23,3%	11	26,2%	7	11,7%	6	12,2%	7	14%	76	20,3%
Trancamento	0	0%	1	2,1%	0	0%	1	2,3%	4	9,5%	4	6,7%	2	4,1%	8	16%	20	5,3%
Total	45	100%	47	100%	39	100%	43	100%	42	100%	60	100%	49	100%	50	100%	375	100%
TOTAL																		
Aprovado	89	65,4%	85	62%	68	50,7%	73	60,3%	79	58,1%	158	70,2%	106	59,9%	86	55,8%	744	61%
Reprovado (I)	4	2,9%	4	2,9%	4	3%	14	11,6%	19	14%	11	4,9%	31	17,5%	36	23,4%	123	10,1%
Reprovado (R)	41	30,1%	44	32,1%	62	46,3%	28	23,1%	26	19,1%	41	18,2%	25	14,1%	15	9,7%	282	23,1%
Trancamento	2	1,5%	4	2,9%	0	0%	6	5%	12	8,8%	15	6,7%	15	8,5%	17	11%	71	5,8%
Total	136	100%	137	100%	134	100%	121	100%	136	100%	225	100%	177	100%	154	100%	1220	100%

* Foram destacadas na cor cinza as células em que o percentual de aprovados é menor do que o percentual geral de aprovados da atividade acadêmica curricular, considerando todo o período avaliado.

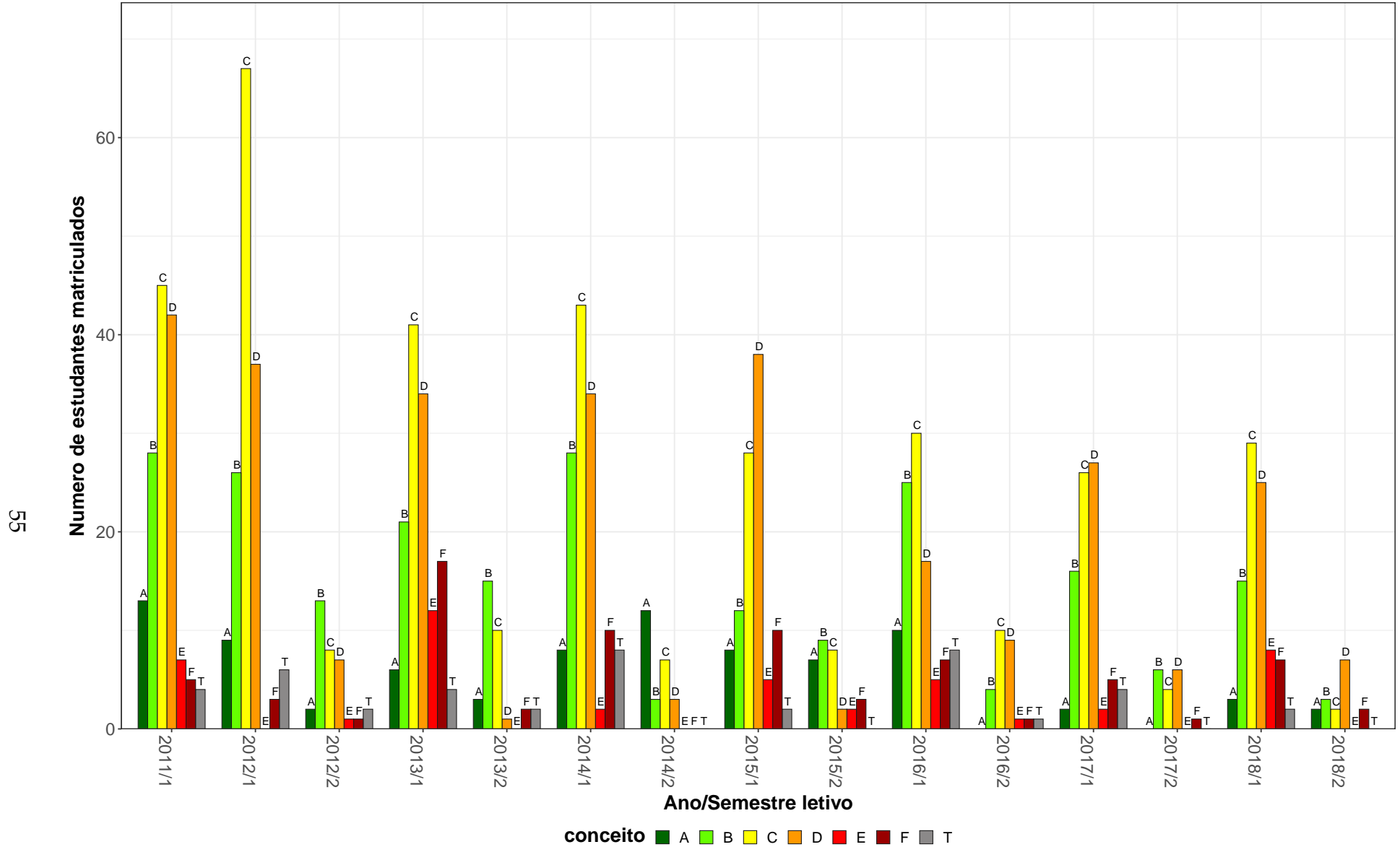

Figura 20: Conceito obtido pelos estudantes na atividade acadêmica curricular ICA218-Anatomia Das Espermatofitas no período de 2011 a 2018 no Instituto de Ciências Agrárias.

Tabela 22: Avaliação da atividade ICA219-Ecologia Geral no período de 2011 e 2018

Situação	2011		2012		2013		2014		2015		2016		2017		2018		Total	
	Freq.	%	Freq.	%	Freq.	%	Freq.	%	Freq.	%	Freq.	%	Freq.	%	Freq.	%	Freq.	%
Agronomia (Bacharelado)																		
Aprovado	46	92%	43	89,6%	40	95,2%	30	85,7%	32	78%	26	70,3%	31	86,1%	34	94,4%	282	86,8%
Reprovado (I)	1	2%	1	2,1%	0	0%	5	14,3%	5	12,2%	0	0%	0	0%	0	0%	12	3,7%
Reprovado (R)	3	6%	2	4,2%	2	4,8%	0	0%	2	4,9%	6	16,2%	1	2,8%	1	2,8%	17	5,2%
Trancamento	0	0%	2	4,2%	0	0%	0	0%	2	4,9%	5	13,5%	4	11,1%	1	2,8%	14	4,3%
Total	50	100%	48	100%	42	100%	35	100%	41	100%	37	100%	36	100%	36	100%	325	100%
Engenharia Agrícola e Ambiental (Bacharelado)																		
Aprovado	40	97,6%	37	92,5%	39	97,5%	25	64,1%	32	76,2%	36	85,7%	29	70,7%	31	73,8%	269	82,3%
Reprovado (I)	0	0%	1	2,5%	0	0%	8	20,5%	4	9,5%	0	0%	0	0%	0	0%	13	4%
Reprovado (R)	0	0%	2	5%	1	2,5%	0	0%	1	2,4%	5	11,9%	6	14,6%	8	19%	23	7%
Trancamento	1	2,4%	0	0%	0	0%	6	15,4%	5	11,9%	1	2,4%	6	14,6%	3	7,1%	22	6,7%
Total	41	100%	40	100%	40	100%	39	100%	42	100%	42	100%	41	100%	42	100%	327	100%
Engenharia Florestal (Bacharelado)																		
Aprovado	38	95%	37	90,2%	38	95%	25	64,1%	22	62,9%	35	85,4%	33	86,8%	25	69,4%	253	81,6%
Reprovado (I)	1	2,5%	3	7,3%	0	0%	10	25,6%	8	22,9%	0	0%	0	0%	0	0%	22	7,1%
Reprovado (R)	1	2,5%	0	0%	1	2,5%	3	7,7%	1	2,9%	2	4,9%	3	7,9%	8	22,2%	19	6,1%
Trancamento	0	0%	1	2,4%	1	2,5%	1	2,6%	4	11,4%	4	9,8%	2	5,3%	3	8,3%	16	5,2%
Total	40	100%	41	100%	40	100%	39	100%	35	100%	41	100%	38	100%	36	100%	310	100%
Zootecnia (Bacharelado)																		
Aprovado	33	78,6%	36	83,7%	28	75,7%	31	70,5%	30	69,8%	33	76,7%	36	90%	34	87,2%	261	78,9%
Reprovado (I)	0	0%	3	7%	0	0%	9	20,5%	3	7%	0	0%	0	0%	0	0%	15	4,5%
Reprovado (R)	6	14,3%	3	7%	9	24,3%	1	2,3%	7	16,3%	5	11,6%	2	5%	2	5,1%	35	10,6%
Trancamento	3	7,1%	1	2,3%	0	0%	3	6,8%	3	7%	5	11,6%	2	5%	3	7,7%	20	6%
Total	42	100%	43	100%	37	100%	44	100%	43	100%	43	100%	40	100%	39	100%	331	100%

* Foram destacadas na cor cinza as células em que o percentual de aprovados é menor do que o percentual geral de aprovados da atividade acadêmica curricular, considerando todo o período avaliado.

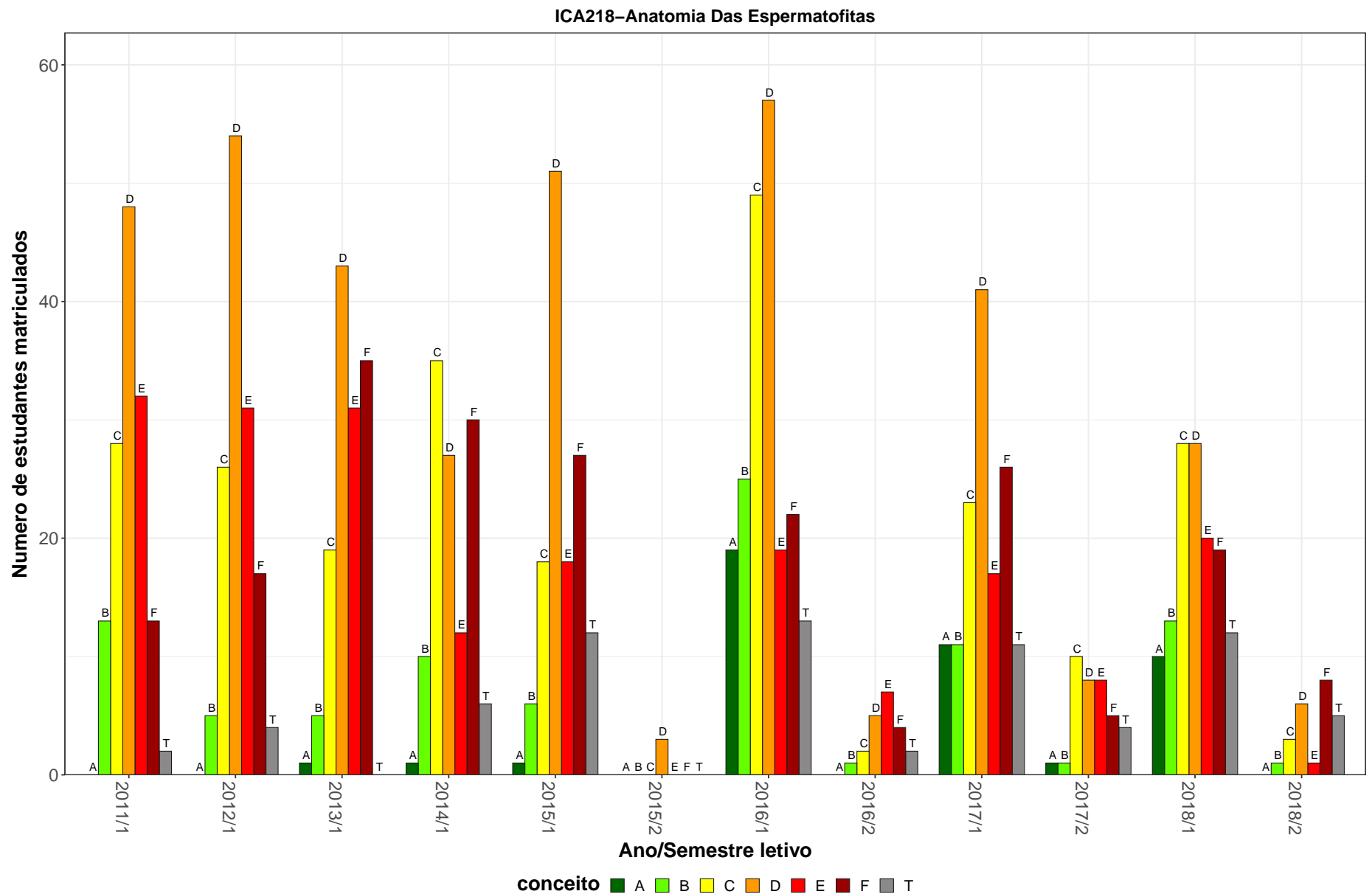
Tabela 22: Avaliação da atividade ICA219-Ecologia Geral no período de 2011 e 2018 (Continuação)

Situação	2011		2012		2013		2014		2015		2016		2017		2018		Total		
	Freq.	%	Freq.	%	Freq.	%	Freq.	%	Freq.	%	Freq.	%	Freq.	%	Freq.	%	Freq.	%	
TOTAL																			
Aprovado	158	89,8%	153	89%	145	91,2%	112	70,9%	118	72,4%	130	79,8%	132	82%	124	81%	1072	82,1%	
Reprovado (I)	4	2,3%	8	4,7%	0	0%	32	20,3%	20	12,3%	0	0%	0	0%	0	0%	64	4,9%	
Reprovado (R)	10	5,7%	7	4,1%	13	8,2%	4	2,5%	11	6,7%	18	11%	14	8,7%	19	12,4%	96	7,4%	
Trancamento	4	2,3%	4	2,3%	1	0,6%	10	6,3%	14	8,6%	15	9,2%	15	9,3%	10	6,5%	73	5,6%	
Total	176	100%	172	100%	159	100%	158	100%	163	100%	163	100%	161	100%	153	100%	1305	100%	

* Foram destacadas na cor cinza as células as células em que o percentual de aprovados é menor do que o percentual geral de aprovados da atividade acadêmica curricular, considerando todo o período avaliado.

ICA219–Ecologia Geral



Figura 21: Conceito obtido pelos estudantes na atividade acadêmica curricular ICA219-Ecologia Geral no período de 2011 a 2018 no Instituto de Ciências Agrárias.

Tabela 23: Avaliação da atividade ICA220-Fundamentos de Química no período de 2011 e 2018

Situação	2011		2012		2013		2014		2015		2016		2017		2018		Total	
	Freq.	%	Freq.	%	Freq.	%	Freq.	%	Freq.	%	Freq.	%	Freq.	%	Freq.	%	Freq.	%
Agronomia (Bacharelado)																		
Aprovado	13	28,3%	18	32,7%	29	51,8%	37	56,9%	22	50%	20	44,4%	30	58,8%	21	44,7%	190	46,5%
Reprovado (I)	6	13%	6	10,9%	0	0%	9	13,8%	0	0%	8	17,8%	0	0%	3	6,4%	32	7,8%
Reprovado (R)	27	58,7%	29	52,7%	27	48,2%	17	26,2%	20	45,5%	12	26,7%	16	31,4%	22	46,8%	170	41,6%
Trancamento	0	0%	2	3,6%	0	0%	2	3,1%	2	4,5%	5	11,1%	5	9,8%	1	2,1%	17	4,2%
Total	46	100%	55	100%	56	100%	65	100%	44	100%	45	100%	51	100%	47	100%	409	100%
Engenharia Agrícola e Ambiental (Bacharelado)																		
Aprovado	24	54,5%	28	59,6%	21	56,8%	33	50%	12	26,7%	24	40,7%	14	27,5%	34	53,1%	190	46%
Reprovado (I)	0	0%	4	8,5%	3	8,1%	13	19,7%	17	37,8%	11	18,6%	14	27,5%	3	4,7%	65	15,7%
Reprovado (R)	18	40,9%	15	31,9%	13	35,1%	14	21,2%	11	24,4%	19	32,2%	19	37,3%	23	35,9%	132	32%
Trancamento	2	4,5%	0	0%	0	0%	6	9,1%	5	11,1%	5	8,5%	4	7,8%	4	6,2%	26	6,3%
Total	44	100%	47	100%	37	100%	66	100%	45	100%	59	100%	51	100%	64	100%	413	100%
Engenharia de Alimentos (Bacharelado)																		
Aprovado	13	28,3%	15	28,3%	22	36,7%	43	54,4%	35	62,5%	22	48,9%	10	22,2%	16	39%	176	41,4%
Reprovado (I)	2	4,3%	9	17%	0	0%	11	13,9%	1	1,8%	0	0%	3	6,7%	5	12,2%	31	7,3%
Reprovado (R)	28	60,9%	26	49,1%	28	46,7%	20	25,3%	14	25%	16	35,6%	23	51,1%	16	39%	171	40,2%
Trancamento	3	6,5%	3	5,7%	10	16,7%	5	6,3%	6	10,7%	7	15,6%	9	20%	4	9,8%	47	11,1%
Total	46	100%	53	100%	60	100%	79	100%	56	100%	45	100%	45	100%	41	100%	425	100%
Engenharia Florestal (Bacharelado)																		
Aprovado	20	45,5%	16	33,3%	12	32,4%	45	55,6%	11	25,6%	21	33,9%	27	51,9%	28	46,7%	180	42,2%
Reprovado (I)	2	4,5%	2	4,2%	3	8,1%	15	18,5%	17	39,5%	2	3,2%	0	0%	4	6,7%	45	10,5%
Reprovado (R)	22	50%	28	58,3%	22	59,5%	20	24,7%	10	23,3%	34	54,8%	23	44,2%	23	38,3%	182	42,6%
Trancamento	0	0%	2	4,2%	0	0%	1	1,2%	5	11,6%	5	8,1%	2	3,8%	5	8,3%	20	4,7%
Total	44	100%	48	100%	37	100%	81	100%	43	100%	62	100%	52	100%	60	100%	427	100%

* Foram destacadas na cor cinza as células em que o percentual de aprovados é menor do que o percentual geral de aprovados da atividade acadêmica curricular, considerando todo o período avaliado.

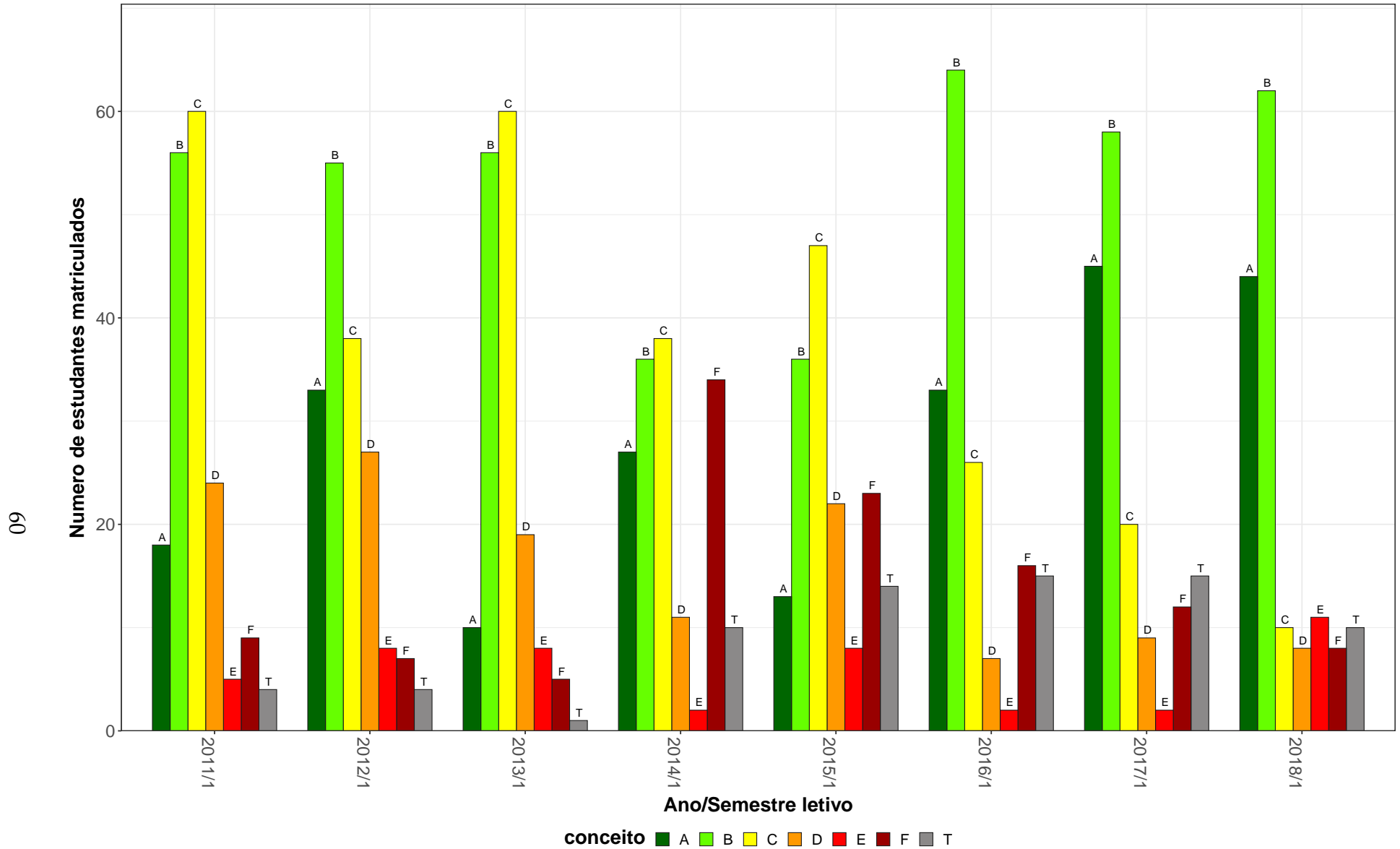
Tabela 23: Avaliação da atividade ICA220-Fundamentos de Química no período de 2011 e 2018 (Continuação)

Situação	2011		2012		2013		2014		2015		2016		2017		2018		Total	
	Freq.	%	Freq.	%	Freq.	%	Freq.	%	Freq.	%	Freq.	%	Freq.	%	Freq.	%	Freq.	%
TOTAL																		
Aprovado	70	38,9%	77	37,9%	84	44,2%	158	54,3%	80	42,6%	87	41,2%	81	40,7%	99	46,7%	736	44%
Reprovado (I)	10	5,6%	21	10,3%	6	3,2%	48	16,5%	35	18,6%	21	10%	17	8,5%	15	7,1%	173	10,3%
Reprovado (R)	95	52,8%	98	48,3%	90	47,4%	71	24,4%	55	29,3%	81	38,4%	81	40,7%	84	39,6%	655	39,1%
Trancamento	5	2,8%	7	3,4%	10	5,3%	14	4,8%	18	9,6%	22	10,4%	20	10,1%	14	6,6%	110	6,6%
Total	180	100%	203	100%	190	100%	291	100%	188	100%	211	100%	199	100%	212	100%	1674	100%

* Foram destacadas na cor cinza as células em que o percentual de aprovados é menor do que o percentual geral de aprovados da atividade acadêmica curricular, considerando todo o período avaliado.

ICA220–Fundamentos de Química



Figura 22: Conceito obtido pelos estudantes na atividade acadêmica curricular ICA220-Fundamentos de Química no período de 2011 a 2018 no Instituto de Ciências Agrárias.

Tabela 24: Avaliação da atividade ICA221-Desenho Técnico no período de 2011 e 2018

Situação	2011		2012		2013		2014		2015		2016		2017		2018		Total	
	Freq.	%	Freq.	%	Freq.	%	Freq.	%	Freq.	%	Freq.	%	Freq.	%	Freq.	%	Freq.	%
Agronomia (Bacharelado)																		
Aprovado	34	79,1%	34	81%	38	95%	19	73,1%	25	69,4%	20	66,7%	29	76,3%	31	86,1%	230	79%
Reprovado (I)	6	14%	0	0%	0	0%	6	23,1%	5	13,9%	4	13,3%	2	5,3%	1	2,8%	24	8,2%
Reprovado (R)	3	7%	4	9,5%	2	5%	1	3,8%	4	11,1%	3	10%	3	7,9%	3	8,3%	23	7,9%
Trancamento	0	0%	4	9,5%	0	0%	0	0%	2	5,6%	3	10%	4	10,5%	1	2,8%	14	4,8%
Total	43	100%	42	100%	40	100%	26	100%	36	100%	30	100%	38	100%	36	100%	291	100%
Engenharia Agrícola e Ambiental (Bacharelado)																		
Aprovado	41	97,6%	34	85%	39	95,1%	22	59,5%	32	72,7%	30	68,2%	16	40%	30	62,5%	244	72,6%
Reprovado (I)	0	0%	0	0%	1	2,4%	0	0%	0	0%	8	18,2%	3	7,5%	2	4,2%	14	4,2%
Reprovado (R)	0	0%	2	5%	0	0%	11	29,7%	7	15,9%	2	4,5%	19	47,5%	14	29,2%	55	16,4%
Trancamento	1	2,4%	4	10%	1	2,4%	4	10,8%	5	11,4%	4	9,1%	2	5%	2	4,2%	23	6,8%
Total	42	100%	40	100%	41	100%	37	100%	44	100%	44	100%	40	100%	48	100%	336	100%
Engenharia de Alimentos (Bacharelado)																		
Aprovado	39	78%	30	65,2%	0	-	0	-	0	-	0	-	0	-	0	-	69	71,9%
Reprovado (I)	4	8%	0	0%	0	-	0	-	0	-	0	-	0	-	0	-	4	4,2%
Reprovado (R)	4	8%	14	30,4%	0	-	0	-	0	-	0	-	0	-	0	-	18	18,8%
Trancamento	3	6%	2	4,3%	0	-	0	-	0	-	0	-	0	-	0	-	5	5,2%
Total	50	100%	46	100%	0	-	0	-	0	-	0	-	0	-	0	-	96	100%
Engenharia Florestal (Bacharelado)																		
Aprovado	28	70%	44	88%	38	100%	25	62,5%	18	48,6%	27	64,3%	31	73,8%	15	37,5%	226	68,7%
Reprovado (I)	0	0%	0	0%	0	0%	0	0%	0	0%	8	19%	0	0%	7	17,5%	15	4,6%
Reprovado (R)	12	30%	4	8%	0	0%	13	32,5%	14	37,8%	2	4,8%	8	19%	11	27,5%	64	19,5%
Trancamento	0	0%	2	4%	0	0%	2	5%	5	13,5%	5	11,9%	3	7,1%	7	17,5%	24	7,3%
Total	40	100%	50	100%	38	100%	40	100%	37	100%	42	100%	42	100%	40	100%	329	100%

* Foram destacadas na cor cinza as células em que o percentual de aprovados é menor do que o percentual geral de aprovados da atividade acadêmica curricular, considerando todo o período avaliado.

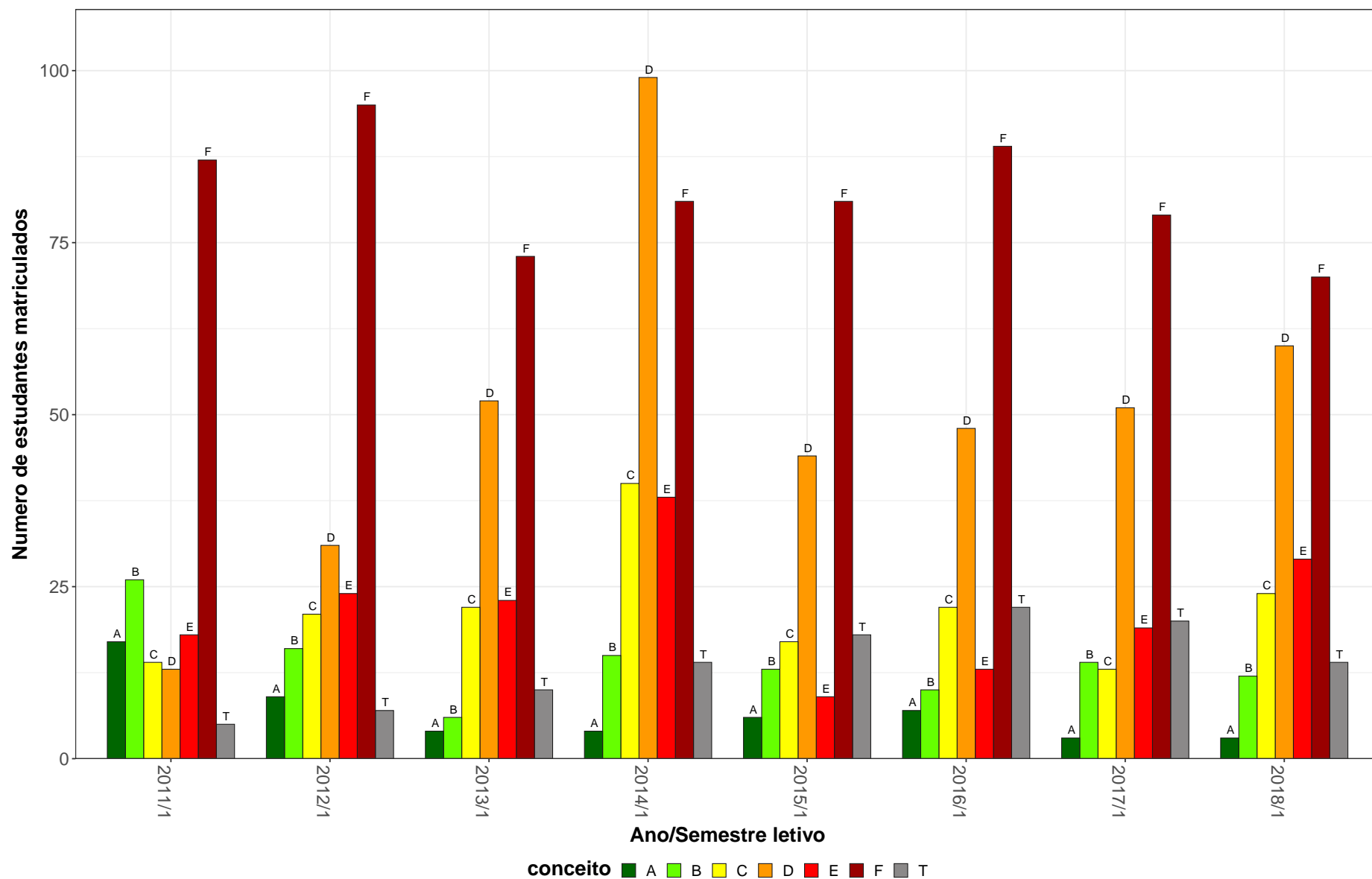
Tabela 24: Avaliação da atividade ICA221-Desenho Técnico no período de 2011 e 2018 (Continuação)

Situação	2011		2012		2013		2014		2015		2016		2017		2018		Total	
	Freq.	%	Freq.	%	Freq.	%	Freq.	%	Freq.	%	Freq.	%	Freq.	%	Freq.	%	Freq.	%
Zootecnia (Bacharelado)																		
Aprovado	32	78%	25	59,5%	36	90%	28	70%	26	60,5%	31	72,1%	37	88,1%	31	86,1%	246	75,2%
Reprovado (I)	2	4,9%	0	0%	0	0%	11	27,5%	0	0%	5	11,6%	3	7,1%	2	5,6%	23	7%
Reprovado (R)	4	9,8%	15	35,7%	4	10%	0	0%	14	32,6%	2	4,7%	0	0%	1	2,8%	40	12,2%
Trancamento	3	7,3%	2	4,8%	0	0%	1	2,5%	3	7%	5	11,6%	2	4,8%	2	5,6%	18	5,5%
Total	41	100%	42	100%	40	100%	40	100%	43	100%	43	100%	42	100%	36	100%	327	100%
TOTAL																		
Aprovado	174	80,6%	167	75,9%	151	95%	94	65,7%	101	63,1%	108	67,9%	113	69,8%	107	66,9%	1015	73,6%
Reprovado (I)	12	5,6%	0	0%	1	0,6%	17	11,9%	5	3,1%	25	15,7%	8	4,9%	12	7,5%	80	5,8%
Reprovado (R)	23	10,6%	39	17,7%	6	3,8%	25	17,5%	39	24,4%	9	5,7%	30	18,5%	29	18,1%	200	14,5%
Trancamento	7	3,2%	14	6,4%	1	0,6%	7	4,9%	15	9,4%	17	10,7%	11	6,8%	12	7,5%	84	6,1%
Total	216	100%	220	100%	159	100%	143	100%	160	100%	159	100%	162	100%	160	100%	1379	100%

* Foram destacadas na cor cinza as células em que o percentual de aprovados é menor do que o percentual geral de aprovados da atividade acadêmica curricular, considerando todo o período avaliado.

ICA221-Desenho Técnico



Figura 23: Conceito obtido pelos estudantes na atividade acadêmica curricular ICA221-Desenho Técnico no período de 2011 a 2018 no Instituto de Ciências Agrárias.

Tabela 25: Avaliação da atividade ICA222-Botanica Sistemática no período de 2011 e 2018

Situação	2011		2012		2013		2014		2015		2016		2017		2018		Total	
	Freq.	%	Freq.	%	Freq.	%	Freq.	%	Freq.	%	Freq.	%	Freq.	%	Freq.	%	Freq.	%
Agronomia (Bacharelado)																		
Aprovado	37	74%	31	66%	39	68,4%	34	85%	20	57,1%	23	65,7%	32	69,6%	28	77,8%	244	70,5%
Reprovado (I)	8	16%	10	21,3%	8	14%	2	5%	2	5,7%	5	14,3%	9	19,6%	6	16,7%	50	14,5%
Reprovado (R)	4	8%	2	4,3%	7	12,3%	3	7,5%	11	31,4%	5	14,3%	3	6,5%	1	2,8%	36	10,4%
Trancamento	1	2%	4	8,5%	3	5,3%	1	2,5%	2	5,7%	2	5,7%	2	4,3%	1	2,8%	16	4,6%
Total	50	100%	47	100%	57	100%	40	100%	35	100%	35	100%	46	100%	36	100%	346	100%
Engenharia Agrícola e Ambiental (Bacharelado)																		
Aprovado	36	67,9%	29	61,7%	21	42,9%	34	64,2%	32	66,7%	22	44,9%	23	46,9%	27	48,2%	224	55,4%
Reprovado (I)	6	11,3%	6	12,8%	2	4,1%	4	7,5%	1	2,1%	4	8,2%	0	0%	7	12,5%	30	7,4%
Reprovado (R)	11	20,8%	7	14,9%	23	46,9%	10	18,9%	9	18,8%	10	20,4%	21	42,9%	18	32,1%	109	27%
Trancamento	0	0%	5	10,6%	3	6,1%	5	9,4%	6	12,5%	13	26,5%	5	10,2%	4	7,1%	41	10,1%
Total	53	100%	47	100%	49	100%	53	100%	48	100%	49	100%	49	100%	56	100%	404	100%
Engenharia Florestal (Bacharelado)																		
Aprovado	27	62,8%	38	77,6%	18	38,3%	32	68,1%	20	52,6%	30	62,5%	24	49%	26	57,8%	215	58,7%
Reprovado (I)	3	7%	5	10,2%	2	4,3%	2	4,3%	1	2,6%	6	12,5%	0	0%	3	6,7%	22	6%
Reprovado (R)	12	27,9%	6	12,2%	26	55,3%	10	21,3%	10	26,3%	8	16,7%	23	46,9%	8	17,8%	103	28,1%
Trancamento	1	2,3%	0	0%	1	2,1%	3	6,4%	7	18,4%	4	8,3%	2	4,1%	8	17,8%	26	7,1%
Total	43	100%	49	100%	47	100%	47	100%	38	100%	48	100%	49	100%	45	100%	366	100%
Zootecnia (Bacharelado)																		
Aprovado	20	40%	22	40%	31	47%	32	49,2%	29	59,2%	30	60%	29	69%	26	61,9%	219	52,3%
Reprovado (I)	11	22%	12	21,8%	10	15,2%	12	18,5%	7	14,3%	5	10%	3	7,1%	7	16,7%	67	16%
Reprovado (R)	17	34%	16	29,1%	21	31,8%	13	20%	12	24,5%	9	18%	6	14,3%	5	11,9%	99	23,6%
Trancamento	2	4%	5	9,1%	4	6,1%	8	12,3%	1	2%	6	12%	4	9,5%	4	9,5%	34	8,1%
Total	50	100%	55	100%	66	100%	65	100%	49	100%	50	100%	42	100%	42	100%	419	100%

* Foram destacadas na cor cinza as células em que o percentual de aprovados é menor do que o percentual geral de aprovados da atividade acadêmica curricular, considerando todo o período avaliado.

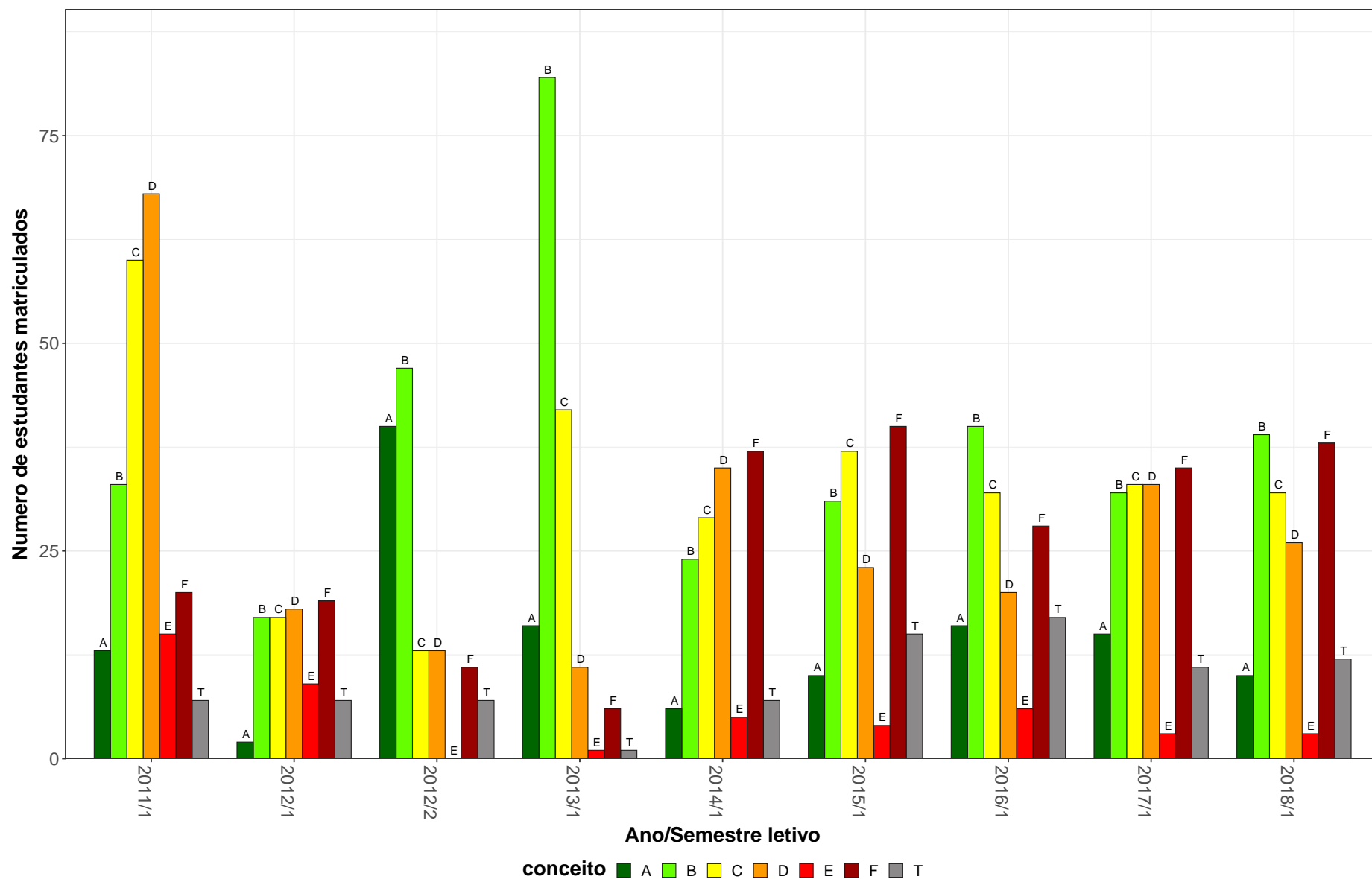
Tabela 25: Avaliação da atividade ICA222-Botanica Sistemática no período de 2011 e 2018 (Continuação)

Situação	2011		2012		2013		2014		2015		2016		2017		2018		Total	
	Freq.	%	Freq.	%	Freq.	%	Freq.	%	Freq.	%	Freq.	%	Freq.	%	Freq.	%	Freq.	%
TOTAL																		
Aprovado	120	61,2%	120	60,6%	109	49,8%	132	64,4%	102	59,6%	105	57,7%	108	58,1%	107	59,8%	903	58,8%
Reprovado (I)	28	14,3%	33	16,7%	22	10%	20	9,8%	11	6,4%	20	11%	12	6,5%	23	12,8%	169	11%
Reprovado (R)	44	22,4%	31	15,7%	77	35,2%	36	17,6%	42	24,6%	32	17,6%	53	28,5%	32	17,9%	347	22,6%
Trancamento	4	2%	14	7,1%	11	5%	17	8,3%	16	9,4%	25	13,7%	13	7%	17	9,5%	117	7,6%
Total	196	100%	198	100%	219	100%	205	100%	171	100%	182	100%	186	100%	179	100%	1536	100%

* Foram destacadas na cor cinza as células as células em que o percentual de aprovados é menor do que o percentual geral de aprovados da atividade acadêmica curricular, considerando todo o período avaliado.



Figura 24: Conceito obtido pelos estudantes na atividade acadêmica curricular ICA222-Botânica Sistemática no período de 2011 a 2018 no Instituto de Ciências Agrárias.

Tabela 26: Avaliação da atividade ICA223-Química Analítica no período de 2011 e 2018

Situação	2011		2012		2013		2014		2015		2016		2017		2018		Total	
	Freq.	%	Freq.	%	Freq.	%	Freq.	%	Freq.	%	Freq.	%	Freq.	%	Freq.	%	Freq.	%
Agromonia (Bacharelado)																		
Aprovado	35	64,8%	30	48,4%	42	56%	40	80%	21	43,8%	20	42,6%	38	67,9%	18	43,9%	244	56,4%
Reprovado (I)	5	9,3%	10	16,1%	11	14,7%	5	10%	0	0%	6	12,8%	10	17,9%	11	26,8%	58	13,4%
Reprovado (R)	13	24,1%	18	29%	18	24%	5	10%	24	50%	4	8,5%	4	7,1%	7	17,1%	93	21,5%
Trancamento	1	1,9%	4	6,5%	4	5,3%	0	0%	3	6,2%	17	36,2%	4	7,1%	5	12,2%	38	8,8%
Total	54	100%	62	100%	75	100%	50	100%	48	100%	47	100%	56	100%	41	100%	433	100%
Engenharia Agrícola e Ambiental (Bacharelado)																		
Aprovado	35	81,4%	40	72,7%	29	60,4%	20	45,5%	21	45,7%	35	61,4%	22	57,9%	27	60%	229	60,9%
Reprovado (I)	0	0%	0	0%	1	2,1%	0	0%	0	0%	0	0%	5	13,2%	6	13,3%	12	3,2%
Reprovado (R)	8	18,6%	11	20%	16	33,3%	19	43,2%	9	19,6%	7	12,3%	7	18,4%	7	15,6%	84	22,3%
Trancamento	0	0%	4	7,3%	2	4,2%	5	11,4%	16	34,8%	15	26,3%	4	10,5%	5	11,1%	51	13,6%
Total	43	100%	55	100%	48	100%	44	100%	46	100%	57	100%	38	100%	45	100%	376	100%
Engenharia de Alimentos (Bacharelado)																		
Aprovado	26	50%	39	62,9%	25	53,2%	25	65,8%	34	81%	21	70%	20	60,6%	17	60,7%	207	62,3%
Reprovado (I)	1	1,9%	0	0%	0	0%	1	2,6%	0	0%	0	0%	2	6,1%	4	14,3%	8	2,4%
Reprovado (R)	16	30,8%	6	9,7%	17	36,2%	9	23,7%	7	16,7%	3	10%	8	24,2%	7	25%	73	22%
Trancamento	9	17,3%	17	27,4%	5	10,6%	3	7,9%	1	2,4%	6	20%	3	9,1%	0	0%	44	13,3%
Total	52	100%	62	100%	47	100%	38	100%	42	100%	30	100%	33	100%	28	100%	332	100%
Engenharia Florestal (Bacharelado)																		
Aprovado	32	66,7%	46	80,7%	29	58%	30	66,7%	16	40%	22	48,9%	31	59,6%	24	48%	230	59,4%
Reprovado (I)	0	0%	0	0%	1	2%	0	0%	0	0%	0	0%	16	30,8%	10	20%	27	7%
Reprovado (R)	15	31,2%	11	19,3%	18	36%	11	24,4%	15	37,5%	15	33,3%	4	7,7%	5	10%	94	24,3%
Trancamento	1	2,1%	0	0%	2	4%	4	8,9%	9	22,5%	8	17,8%	1	1,9%	11	22%	36	9,3%
Total	48	100%	57	100%	50	100%	45	100%	40	100%	45	100%	52	100%	50	100%	387	100%

* Foram destacadas na cor cinza as células em que o percentual de aprovados é menor do que o percentual geral de aprovados da atividade acadêmica curricular, considerando todo o período avaliado.

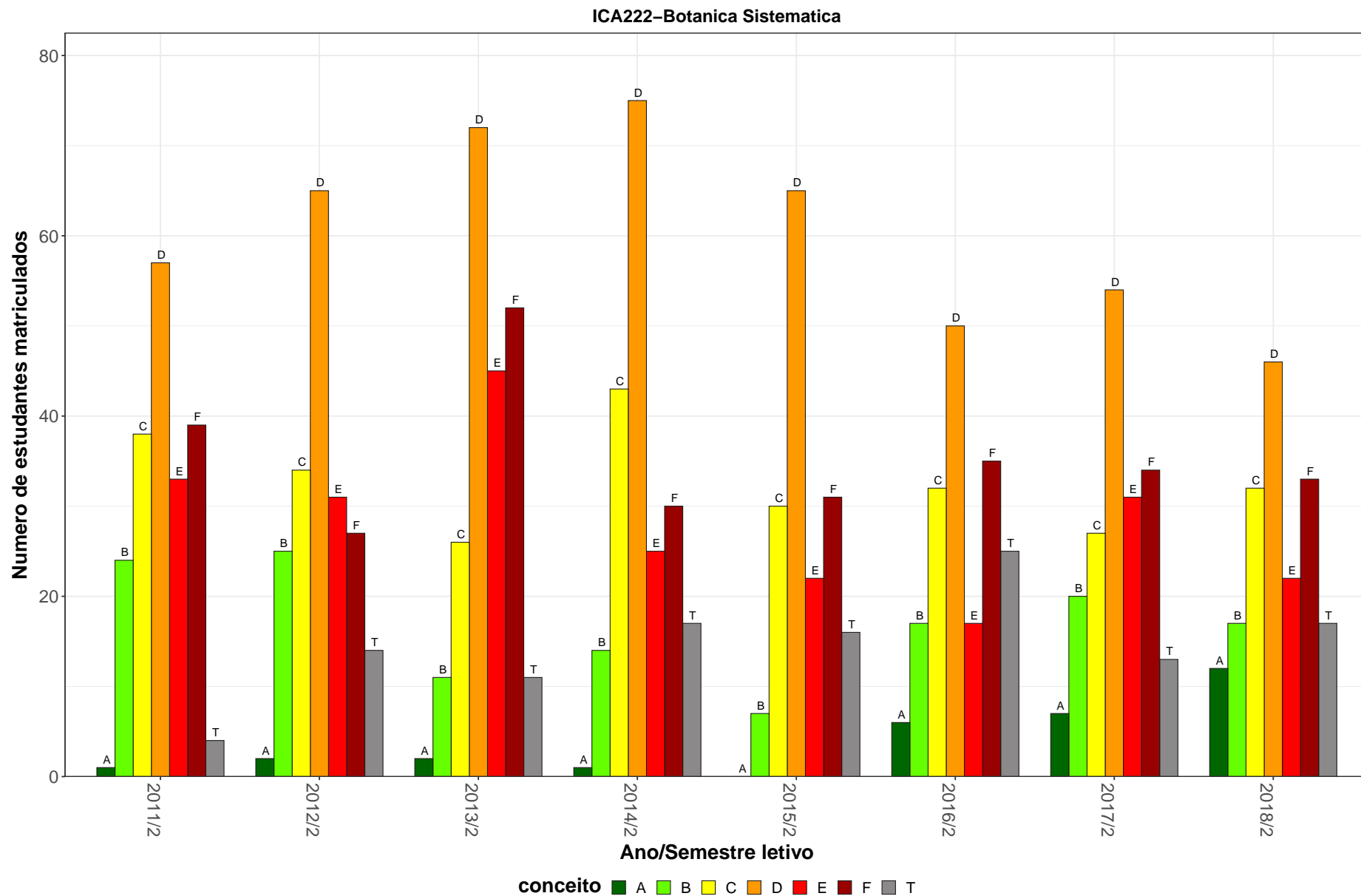
Tabela 26: Avaliação da atividade ICA223-Química Analítica no período de 2011 e 2018 (Continuação)

Situação	2011		2012		2013		2014		2015		2016		2017		2018		Total		
	Freq.	%	Freq.	%	Freq.	%	Freq.	%	Freq.	%	Freq.	%	Freq.	%	Freq.	%	Freq.	%	
TOTAL																			
Aprovado	128	65%	155	65,7%	125	56,8%	115	65%	92	52,3%	98	54,7%	111	62%	86	52,4%	910	59,6%	
Reprovado (I)	6	3%	10	4,2%	13	5,9%	6	3,4%	0	0%	6	3,4%	33	18,4%	31	18,9%	105	6,9%	
Reprovado (R)	52	26,4%	46	19,5%	69	31,4%	44	24,9%	55	31,2%	29	16,2%	23	12,8%	26	15,9%	344	22,5%	
Trancamento	11	5,6%	25	10,6%	13	5,9%	12	6,8%	29	16,5%	46	25,7%	12	6,7%	21	12,8%	169	11,1%	
Total	197	100%	236	100%	220	100%	177	100%	176	100%	179	100%	179	100%	164	100%	1528	100%	

* Foram destacadas na cor cinza as células as células em que o percentual de aprovados é menor do que o percentual geral de aprovados da atividade acadêmica curricular, considerando todo o período avaliado.

ICA223-Química Analítica



Figura 25: Conceito obtido pelos estudantes na atividade acadêmica curricular ICA223-Química Analítica no período de 2011 a 2018 no Instituto de Ciências Agrárias.

Tabela 27: Avaliação da atividade ICA224-Microbiologia no período de 2011 e 2018

Situação	2011		2012		2013		2014		2015		2016		2017		2018		Total	
	Freq.	%	Freq.	%	Freq.	%	Freq.	%	Freq.	%	Freq.	%	Freq.	%	Freq.	%	Freq.	%
Agronomia (Bacharelado)																		
Aprovado	34	85%	42	84%	30	81,1%	34	70,8%	29	93,5%	22	78,6%	16	57,1%	33	73,3%	240	78,2%
Reprovado (I)	1	2,5%	1	2%	1	2,7%	4	8,3%	0	0%	3	10,7%	0	0%	3	6,7%	13	4,2%
Reprovado (R)	5	12,5%	4	8%	5	13,5%	9	18,8%	0	0%	1	3,6%	9	32,1%	6	13,3%	39	12,7%
Trancamento	0	0%	3	6%	1	2,7%	1	2,1%	2	6,5%	2	7,1%	3	10,7%	3	6,7%	15	4,9%
Total	40	100%	50	100%	37	100%	48	100%	31	100%	28	100%	28	100%	45	100%	307	100%
Engenharia Agrícola e Ambiental (Bacharelado)																		
Aprovado	34	87,2%	35	85,4%	27	71,1%	37	88,1%	20	69%	29	76,3%	21	80,8%	17	85%	220	80,6%
Reprovado (I)	0	0%	2	4,9%	0	0%	0	0%	0	0%	0	0%	0	0%	1	5%	3	1,1%
Reprovado (R)	4	10,3%	2	4,9%	8	21,1%	5	11,9%	6	20,7%	8	21,1%	3	11,5%	1	5%	37	13,6%
Trancamento	1	2,6%	2	4,9%	3	7,9%	0	0%	3	10,3%	1	2,6%	2	7,7%	1	5%	13	4,8%
Total	39	100%	41	100%	38	100%	42	100%	29	100%	38	100%	26	100%	20	100%	273	100%
Engenharia de Alimentos (Bacharelado)																		
Aprovado	29	85,3%	29	72,5%	22	75,9%	32	82,1%	19	73,1%	21	77,8%	22	73,3%	21	77,8%	195	77,4%
Reprovado (I)	0	0%	4	10%	1	3,4%	1	2,6%	0	0%	0	0%	0	0%	0	0%	6	2,4%
Reprovado (R)	3	8,8%	7	17,5%	3	10,3%	3	7,7%	4	15,4%	2	7,4%	5	16,7%	6	22,2%	33	13,1%
Trancamento	2	5,9%	0	0%	3	10,3%	3	7,7%	3	11,5%	4	14,8%	3	10%	0	0%	18	7,1%
Total	34	100%	40	100%	29	100%	39	100%	26	100%	27	100%	30	100%	27	100%	252	100%
Engenharia Florestal (Bacharelado)																		
Aprovado	35	89,7%	35	89,7%	34	89,5%	33	71,7%	22	75,9%	14	63,6%	29	70,7%	19	76%	221	79,2%
Reprovado (I)	0	0%	0	0%	0	0%	0	0%	0	0%	0	0%	1	2,4%	0	0%	1	0,4%
Reprovado (R)	4	10,3%	4	10,3%	4	10,5%	10	21,7%	6	20,7%	5	22,7%	7	17,1%	2	8%	42	15,1%
Trancamento	0	0%	0	0%	0	0%	3	6,5%	1	3,4%	3	13,6%	4	9,8%	4	16%	15	5,4%
Total	39	100%	39	100%	38	100%	46	100%	29	100%	22	100%	41	100%	25	100%	279	100%

* Foram destacadas na cor cinza as células em que o percentual de aprovados é menor do que o percentual geral de aprovados da atividade acadêmica curricular, considerando todo o período avaliado.

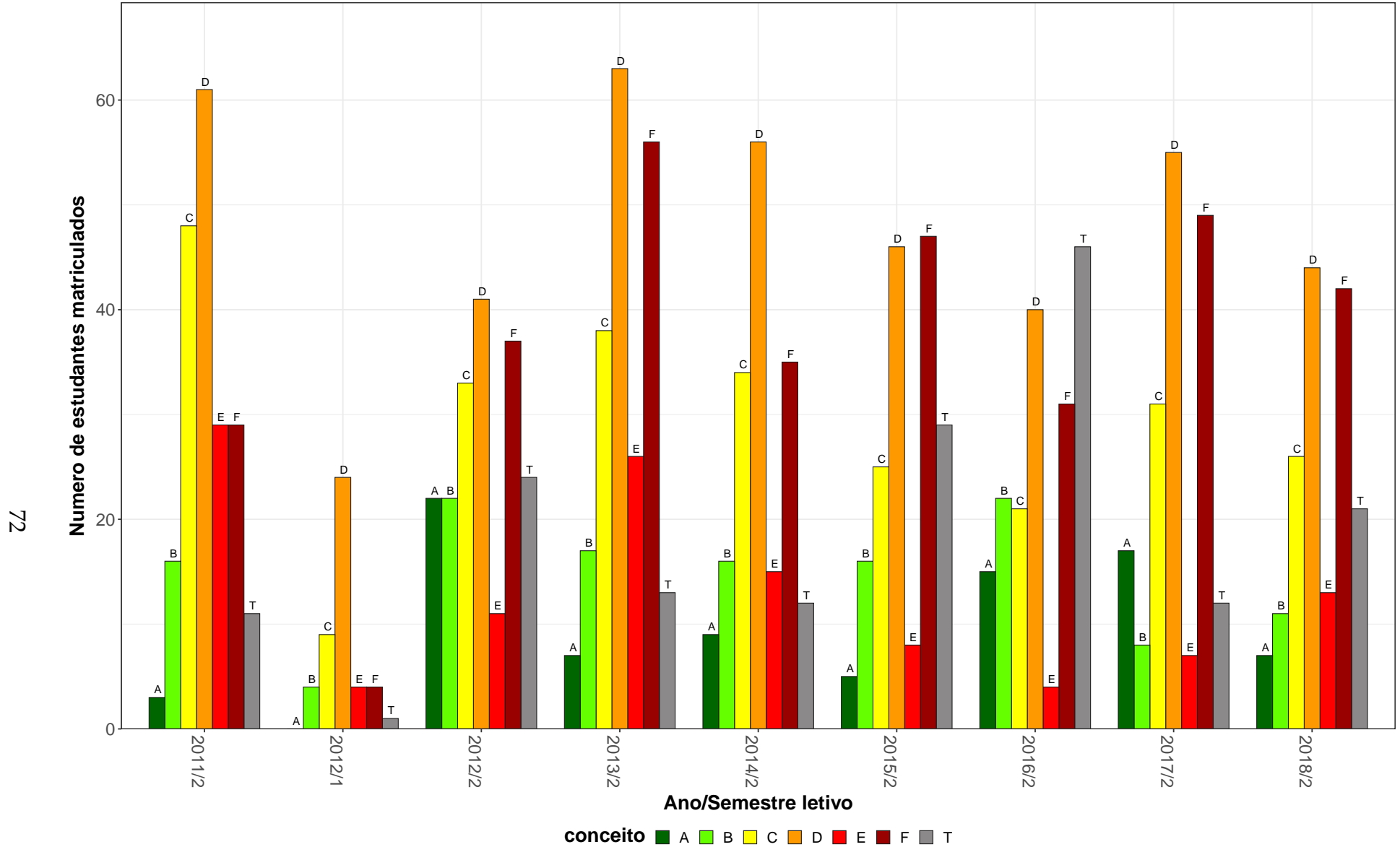
Tabela 27: Avaliação da atividade ICA224-Microbiologia no período de 2011 e 2018 (Continuação)

Situação	2011		2012		2013		2014		2015		2016		2017		2018		Total	
	Freq.	%	Freq.	%	Freq.	%	Freq.	%	Freq.	%	Freq.	%	Freq.	%	Freq.	%	Freq.	%
Zootecnia (Bacharelado)																		
Aprovado	36	87,8%	33	78,6%	34	82,9%	27	73%	19	67,9%	26	74,3%	22	66,7%	31	81,6%	228	77,3%
Reprovado (I)	0	0%	3	7,1%	1	2,4%	0	0%	4	14,3%	3	8,6%	6	18,2%	1	2,6%	18	6,1%
Reprovado (R)	4	9,8%	6	14,3%	4	9,8%	8	21,6%	2	7,1%	4	11,4%	2	6,1%	5	13,2%	35	11,9%
Trancamento	1	2,4%	0	0%	2	4,9%	2	5,4%	3	10,7%	2	5,7%	3	9,1%	1	2,6%	14	4,7%
Total	41	100%	42	100%	41	100%	37	100%	28	100%	35	100%	33	100%	38	100%	295	100%
TOTAL																		
Aprovado	168	87%	174	82,1%	147	80,3%	163	76,9%	109	76,2%	112	74,7%	110	69,6%	121	78,1%	1104	78,5%
Reprovado (I)	1	0,5%	10	4,7%	3	1,6%	5	2,4%	4	2,8%	6	4%	7	4,4%	5	3,2%	41	2,9%
Reprovado (R)	20	10,4%	23	10,8%	24	13,1%	35	16,5%	18	12,6%	20	13,3%	26	16,5%	20	12,9%	186	13,2%
Trancamento	4	2,1%	5	2,4%	9	4,9%	9	4,2%	12	8,4%	12	8%	15	9,5%	9	5,8%	75	5,3%
Total	193	100%	212	100%	183	100%	212	100%	143	100%	150	100%	158	100%	155	100%	1406	100%

* Foram destacadas na cor cinza as células em que o percentual de aprovados é menor do que o percentual geral de aprovados da atividade acadêmica curricular, considerando todo o período avaliado.

ICA224-Microbiologia



Figura 26: Conceito obtido pelos estudantes na atividade acadêmica curricular ICA224-Microbiologia no período de 2011 a 2018 no Instituto de Ciências Agrárias.

Tabela 28: Avaliação da atividade ICA225-Bioquímica Geral no período de 2011 e 2018

Situação	2011		2012		2013		2014		2015		2016		2017		2018		Total	
	Freq.	%	Freq.	%	Freq.	%	Freq.	%	Freq.	%	Freq.	%	Freq.	%	Freq.	%	Freq.	%
Agronomia (Bacharelado)																		
Aprovado	40	66,7%	21	43,8%	42	51,2%	25	45,5%	31	57,4%	28	51,9%	36	64,3%	26	70,3%	249	55,8%
Reprovado (I)	6	10%	7	14,6%	18	22%	11	20%	9	16,7%	9	16,7%	9	16,1%	6	16,2%	75	16,8%
Reprovado (R)	13	21,7%	15	31,2%	18	22%	17	30,9%	10	18,5%	9	16,7%	9	16,1%	3	8,1%	94	21,1%
Trancamento	1	1,7%	5	10,4%	4	4,9%	2	3,6%	4	7,4%	8	14,8%	2	3,6%	2	5,4%	28	6,3%
Total	60	100%	48	100%	82	100%	55	100%	54	100%	54	100%	56	100%	37	100%	446	100%
Engenharia Agrícola e Ambiental (Bacharelado)																		
Aprovado	43	69,4%	34	79,1%	18	45%	24	42,9%	24	48%	20	52,6%	20	47,6%	18	43,9%	201	54%
Reprovado (I)	5	8,1%	1	2,3%	3	7,5%	13	23,2%	0	0%	5	13,2%	6	14,3%	6	14,6%	39	10,5%
Reprovado (R)	10	16,1%	6	14%	14	35%	15	26,8%	19	38%	11	28,9%	12	28,6%	11	26,8%	98	26,3%
Trancamento	4	6,5%	2	4,7%	5	12,5%	4	7,1%	7	14%	2	5,3%	4	9,5%	6	14,6%	34	9,1%
Total	62	100%	43	100%	40	100%	56	100%	50	100%	38	100%	42	100%	41	100%	372	100%
Engenharia de Alimentos (Bacharelado)																		
Aprovado	32	54,2%	21	55,3%	11	33,3%	32	54,2%	25	47,2%	33	76,7%	19	67,9%	10	38,5%	183	54%
Reprovado (I)	6	10,2%	3	7,9%	5	15,2%	6	10,2%	5	9,4%	1	2,3%	4	14,3%	7	26,9%	37	10,9%
Reprovado (R)	19	32,2%	10	26,3%	8	24,2%	19	32,2%	17	32,1%	5	11,6%	1	3,6%	9	34,6%	88	26%
Trancamento	2	3,4%	4	10,5%	9	27,3%	2	3,4%	6	11,3%	4	9,3%	4	14,3%	0	0%	31	9,1%
Total	59	100%	38	100%	33	100%	59	100%	53	100%	43	100%	28	100%	26	100%	339	100%
Engenharia Florestal (Bacharelado)																		
Aprovado	43	86%	29	67,4%	29	60,4%	20	50%	18	39,1%	33	58,9%	34	66,7%	20	51,3%	226	60,6%
Reprovado (I)	2	4%	1	2,3%	7	14,6%	6	15%	7	15,2%	8	14,3%	9	17,6%	11	28,2%	51	13,7%
Reprovado (R)	2	4%	13	30,2%	9	18,8%	8	20%	12	26,1%	6	10,7%	7	13,7%	1	2,6%	58	15,5%
Trancamento	3	6%	0	0%	3	6,2%	6	15%	9	19,6%	9	16,1%	1	2%	7	17,9%	38	10,2%
Total	50	100%	43	100%	48	100%	40	100%	46	100%	56	100%	51	100%	39	100%	373	100%

* Foram destacadas na cor cinza as células em que o percentual de aprovados é menor do que o percentual geral de aprovados da atividade acadêmica curricular, considerando todo o período avaliado.

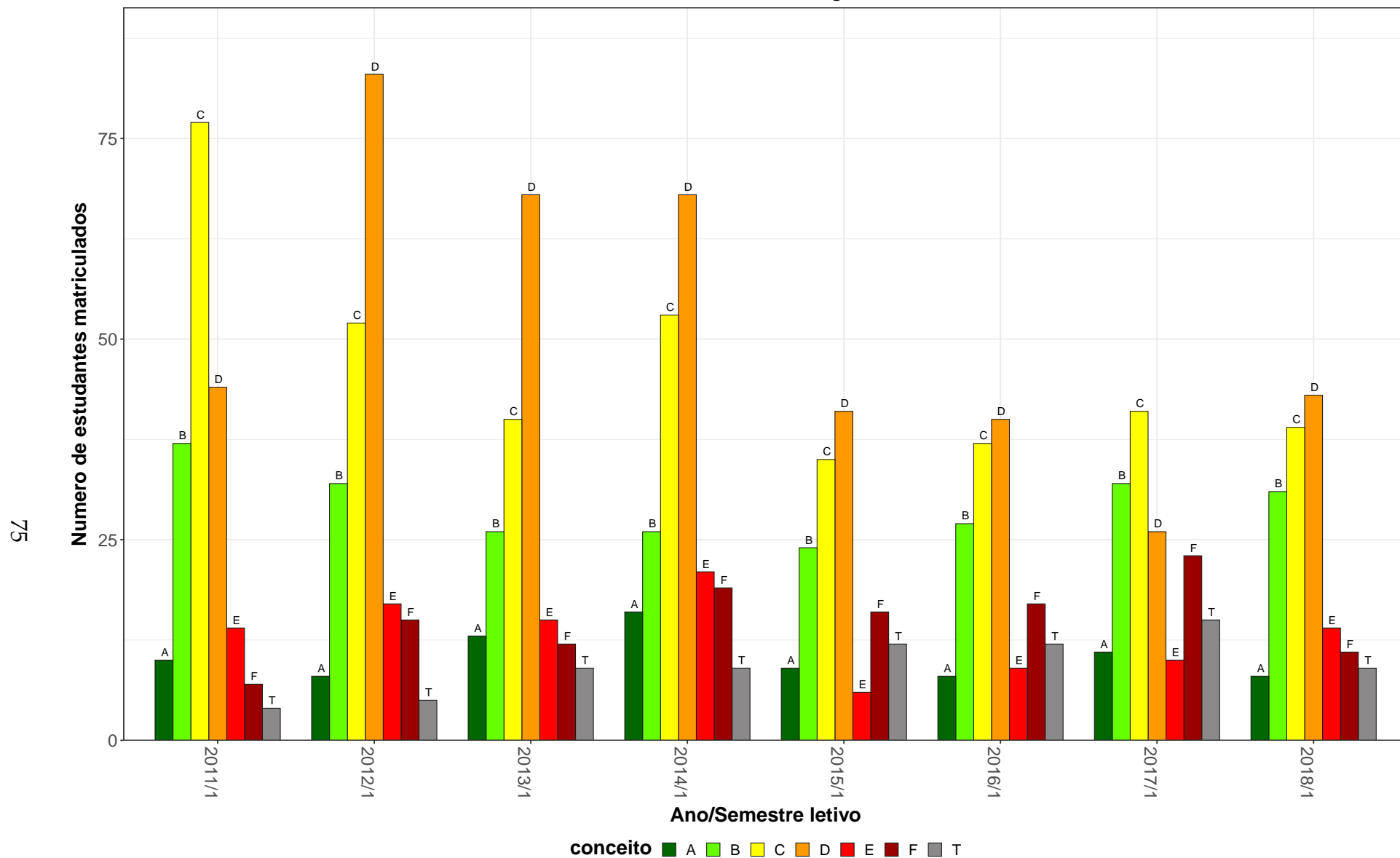
Tabela 28: Avaliação da atividade ICA225-Bioquímica Geral no período de 2011 e 2018 (Continuação)

Situação	2011		2012		2013		2014		2015		2016		2017		2018		Total	
	Freq.	%	Freq.	%	Freq.	%	Freq.	%	Freq.	%	Freq.	%	Freq.	%	Freq.	%	Freq.	%
Zootecnia (Bacharelado)																		
Aprovado	24	32%	11	18%	63	56,8%	21	28%	28	49,1%	28	45,2%	28	53,8%	24	47,1%	227	41,7%
Reprovado (I)	20	26,7%	10	16,4%	20	18%	23	30,7%	0	0%	10	16,1%	2	3,8%	9	17,6%	94	17,3%
Reprovado (R)	25	33,3%	28	45,9%	22	19,8%	24	32%	27	47,4%	13	21%	17	32,7%	11	21,6%	167	30,7%
Trancamento	6	8%	12	19,7%	6	5,4%	7	9,3%	2	3,5%	11	17,7%	5	9,6%	7	13,7%	56	10,3%
Total	75	100%	61	100%	111	100%	75	100%	57	100%	62	100%	52	100%	51	100%	544	100%
TOTAL																		
Aprovado	182	59,3%	116	49,8%	163	51,9%	122	42,8%	126	48,5%	142	56,1%	137	59,8%	98	50,5%	1086	52,3%
Reprovado (I)	40	13%	22	9,4%	53	16,9%	59	20,7%	21	8,1%	33	13%	30	13,1%	39	20,1%	297	14,3%
Reprovado (R)	69	22,5%	72	30,9%	71	22,6%	83	29,1%	85	32,7%	44	17,4%	46	20,1%	35	18%	505	24,3%
Trancamento	16	5,2%	23	9,9%	27	8,6%	21	7,4%	28	10,8%	34	13,4%	16	7%	22	11,3%	187	9%
Total	307	100%	233	100%	314	100%	285	100%	260	100%	253	100%	229	100%	194	100%	2075	100%

* Foram destacadas na cor cinza as células em que o percentual de aprovados é menor do que o percentual geral de aprovados da atividade acadêmica curricular, considerando todo o período avaliado.

ICA225–Bioquímica Geral



Figura 27: Conceito obtido pelos estudantes na atividade acadêmica curricular ICA225-Bioquímica Geral no período de 2011 a 2018 no Instituto de Ciências Agrárias.

Tabela 29: Avaliação da atividade ICA226-Topografia no período de 2011 e 2018

Situação	2011		2012		2013		2014		2015		2016		2017		2018		Total	
	Freq.	%	Freq.	%	Freq.	%	Freq.	%	Freq.	%	Freq.	%	Freq.	%	Freq.	%	Freq.	%
Agromonia (Bacharelado)																		
Aprovado	25	67,6%	38	73,1%	45	97,8%	37	84,1%	25	75,8%	25	75,8%	21	75%	22	44%	238	73,7%
Reprovado (I)	1	2,7%	1	1,9%	0	0%	0	0%	0	0%	0	0%	4	14,3%	8	16%	14	4,3%
Reprovado (R)	10	27%	9	17,3%	0	0%	7	15,9%	8	24,2%	7	21,2%	1	3,6%	17	34%	59	18,3%
Trancamento	1	2,7%	4	7,7%	1	2,2%	0	0%	0	0%	1	3%	2	7,1%	3	6%	12	3,7%
Total	37	100%	52	100%	46	100%	44	100%	33	100%	33	100%	28	100%	50	100%	323	100%
Engenharia Agrícola e Ambiental (Bacharelado)																		
Aprovado	36	97,3%	27	69,2%	27	84,4%	40	88,9%	24	85,7%	26	86,7%	17	68%	19	73,1%	216	82,4%
Reprovado (I)	0	0%	2	5,1%	0	0%	0	0%	0	0%	0	0%	0	0%	1	3,8%	3	1,1%
Reprovado (R)	1	2,7%	9	23,1%	3	9,4%	2	4,4%	2	7,1%	3	10%	3	12%	3	11,5%	26	9,9%
Trancamento	0	0%	1	2,6%	2	6,2%	3	6,7%	2	7,1%	1	3,3%	5	20%	3	11,5%	17	6,5%
Total	37	100%	39	100%	32	100%	45	100%	28	100%	30	100%	25	100%	26	100%	262	100%
Engenharia Florestal (Bacharelado)																		
Aprovado	13	81,2%	20	90,9%	23	79,3%	22	59,5%	10	90,9%	9	81,8%	5	55,6%	10	76,9%	112	75,7%
Reprovado (I)	0	0%	1	4,5%	0	0%	0	0%	0	0%	1	9,1%	0	0%	1	7,7%	3	2%
Reprovado (R)	3	18,8%	1	4,5%	6	20,7%	8	21,6%	0	0%	0	0%	4	44,4%	1	7,7%	23	15,5%
Trancamento	0	0%	0	0%	0	0%	7	18,9%	1	9,1%	1	9,1%	0	0%	1	7,7%	10	6,8%
Total	16	100%	22	100%	29	100%	37	100%	11	100%	11	100%	9	100%	13	100%	148	100%
TOTAL																		
Aprovado	75	82,4%	85	75,2%	95	88%	99	78,6%	59	81,9%	60	78,9%	43	65,2%	51	57,3%	567	76,5%
Reprovado (I)	1	1,1%	4	3,5%	0	0%	0	0%	0	0%	1	1,3%	6	9,1%	10	11,2%	22	3%
Reprovado (R)	14	15,4%	19	16,8%	9	8,3%	17	13,5%	10	13,9%	12	15,8%	8	12,1%	21	23,6%	110	14,8%
Trancamento	1	1,1%	5	4,4%	4	3,7%	10	7,9%	3	4,2%	3	3,9%	9	13,6%	7	7,9%	42	5,7%
Total	91	100%	113	100%	108	100%	126	100%	72	100%	76	100%	66	100%	89	100%	741	100%

* Foram destacadas na cor cinza as células em que o percentual de aprovados é menor do que o percentual geral de aprovados da atividade acadêmica curricular, considerando todo o período avaliado.

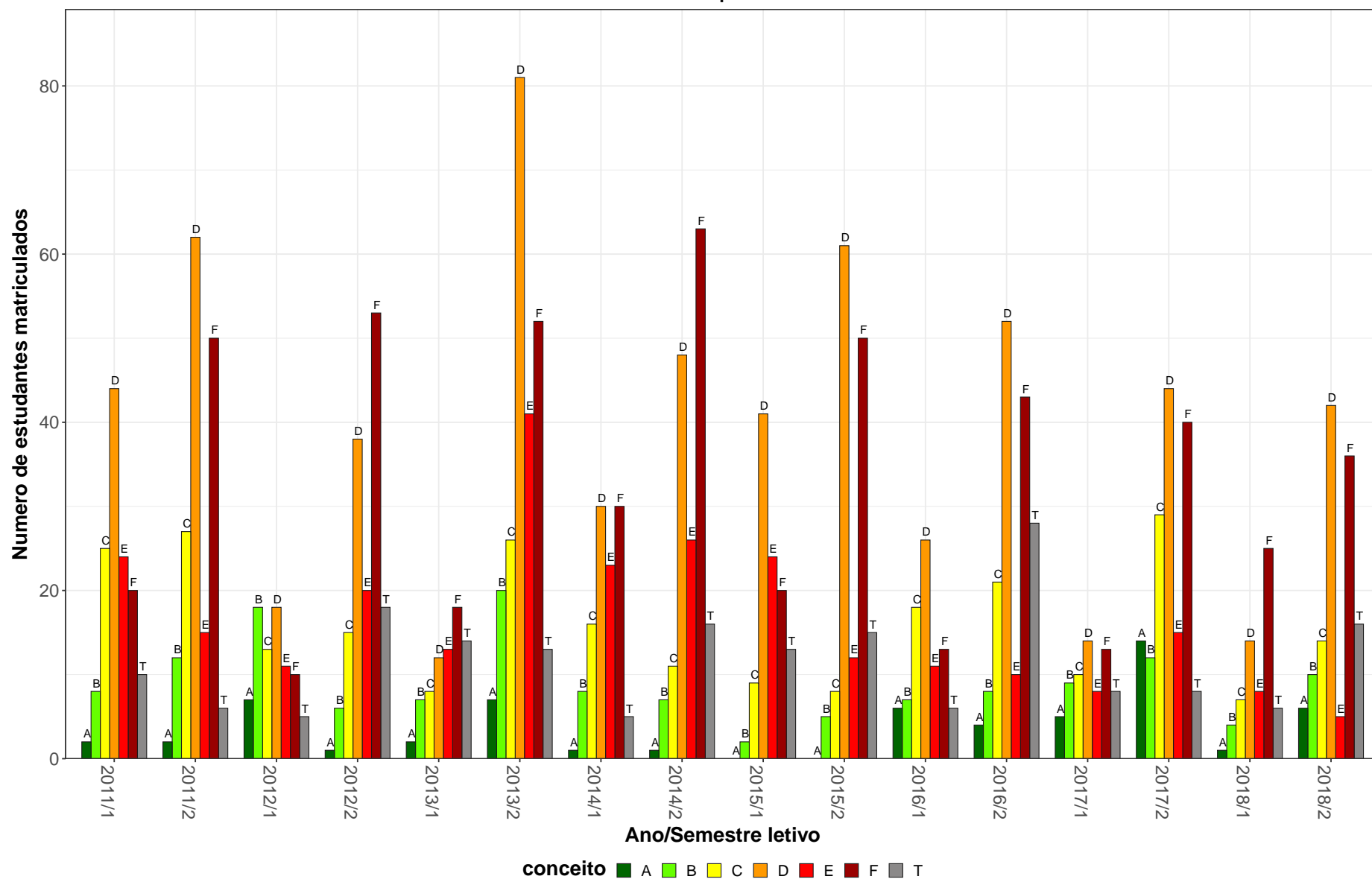

Figura 28: Conceito obtido pelos estudantes na atividade acadêmica curricular ICA226-Topografia no período de 2011 a 2018 no Instituto de Ciências Agrárias.

Tabela 30: Avaliação da atividade ICA227-Pedologia no período de 2011 e 2018

Situação	2011		2012		2013		2014		2015		2016		2017		2018		Total	
	Freq.	%	Freq.	%	Freq.	%	Freq.	%	Freq.	%	Freq.	%	Freq.	%	Freq.	%	Freq.	%
Agronomia (Bacharelado)																		
Aprovado	30	93,8%	37	97,4%	18	52,9%	37	82,2%	20	58,8%	33	86,8%	19	79,2%	29	85,3%	223	79,9%
Reprovado (I)	1	3,1%	1	2,6%	0	0%	0	0%	0	0%	0	0%	0	0%	0	0%	2	0,7%
Reprovado (R)	0	0%	0	0%	15	44,1%	8	17,8%	13	38,2%	4	10,5%	5	20,8%	4	11,8%	49	17,6%
Trancamento	1	3,1%	0	0%	1	2,9%	0	0%	1	2,9%	1	2,6%	0	0%	1	2,9%	5	1,8%
Total	32	100%	38	100%	34	100%	45	100%	34	100%	38	100%	24	100%	34	100%	279	100%
Engenharia Agrícola e Ambiental (Bacharelado)																		
Aprovado	38	95%	35	94,6%	24	72,7%	13	76,5%	30	73,2%	29	80,6%	22	71%	20	57,1%	211	78,1%
Reprovado (I)	0	0%	0	0%	0	0%	0	0%	2	4,9%	0	0%	0	0%	0	0%	2	0,7%
Reprovado (R)	1	2,5%	0	0%	8	24,2%	3	17,6%	6	14,6%	5	13,9%	6	19,4%	13	37,1%	42	15,6%
Trancamento	1	2,5%	2	5,4%	1	3%	1	5,9%	3	7,3%	2	5,6%	3	9,7%	2	5,7%	15	5,6%
Total	40	100%	37	100%	33	100%	17	100%	41	100%	36	100%	31	100%	35	100%	270	100%
Engenharia Florestal (Bacharelado)																		
Aprovado	38	95%	37	88,1%	29	74,4%	32	80%	16	88,9%	20	66,7%	26	65%	31	79,5%	229	79,5%
Reprovado (I)	1	2,5%	0	0%	0	0%	0	0%	0	0%	0	0%	0	0%	0	0%	1	0,3%
Reprovado (R)	1	2,5%	3	7,1%	9	23,1%	5	12,5%	2	11,1%	6	20%	12	30%	4	10,3%	42	14,6%
Trancamento	0	0%	2	4,8%	1	2,6%	3	7,5%	0	0%	4	13,3%	2	5%	4	10,3%	16	5,6%
Total	40	100%	42	100%	39	100%	40	100%	18	100%	30	100%	40	100%	39	100%	288	100%
Zootecnia (Bacharelado)																		
Aprovado	40	90,9%	31	83,8%	12	33,3%	35	74,5%	22	68,8%	23	62,2%	19	59,4%	30	83,3%	212	70,4%
Reprovado (I)	1	2,3%	4	10,8%	0	0%	0	0%	0	0%	0	0%	0	0%	0	0%	5	1,7%
Reprovado (R)	2	4,5%	1	2,7%	22	61,1%	11	23,4%	10	31,2%	8	21,6%	9	28,1%	5	13,9%	68	22,6%
Trancamento	1	2,3%	1	2,7%	2	5,6%	1	2,1%	0	0%	6	16,2%	4	12,5%	1	2,8%	16	5,3%
Total	44	100%	37	100%	36	100%	47	100%	32	100%	37	100%	32	100%	36	100%	301	100%

* Foram destacadas na cor cinza as células em que o percentual de aprovados é menor do que o percentual geral de aprovados da atividade acadêmica curricular, considerando todo o período avaliado.

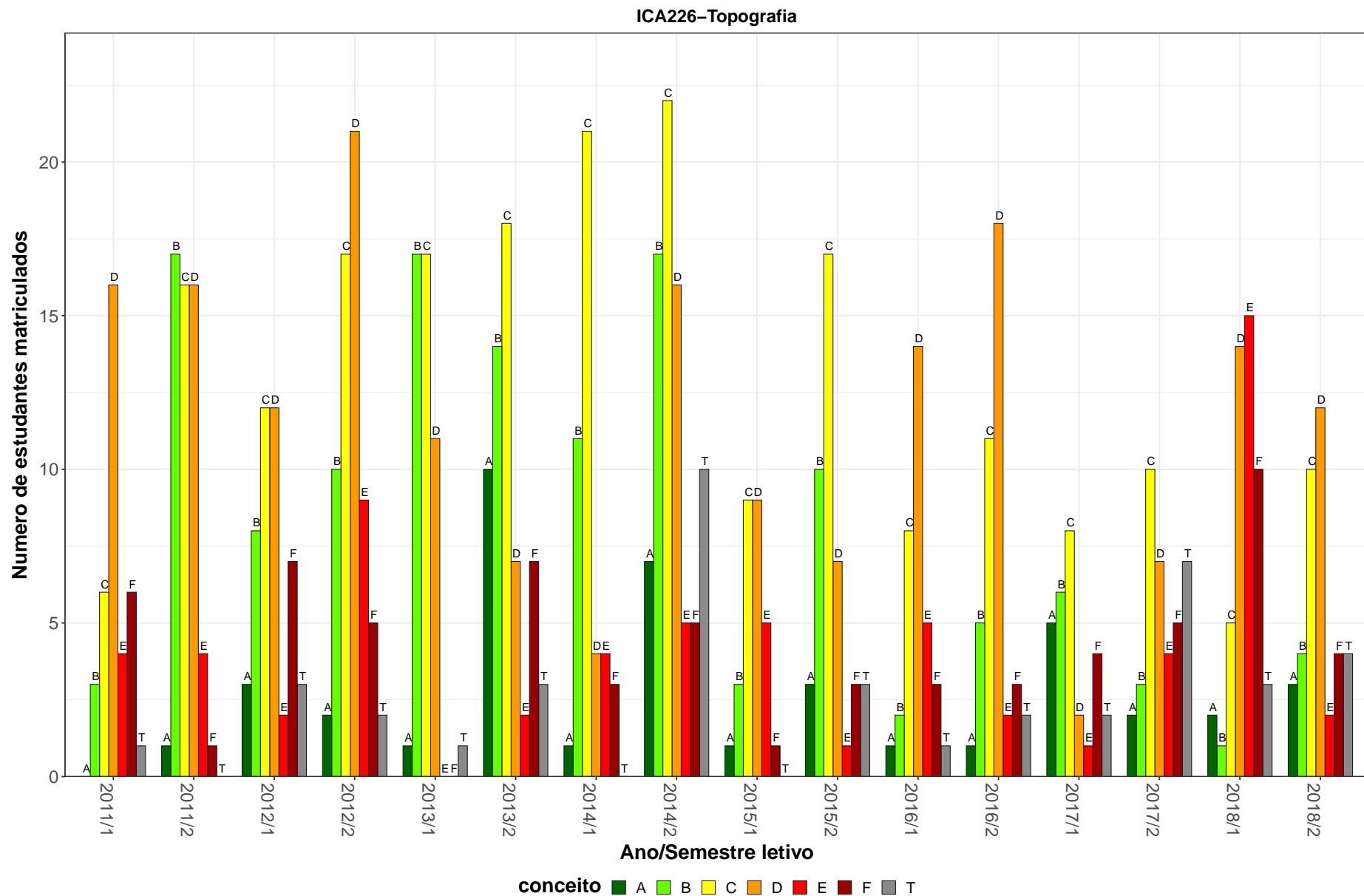
Tabela 30: Avaliação da atividade ICA227-Pedologia no período de 2011 e 2018 (Continuação)

Situação	2011		2012		2013		2014		2015		2016		2017		2018		Total	
	Freq.	%	Freq.	%	Freq.	%	Freq.	%	Freq.	%	Freq.	%	Freq.	%	Freq.	%	Freq.	%
TOTAL																		
Aprovado	146	93,6%	140	90,9%	83	58,5%	117	78,5%	88	70,4%	105	74,5%	86	67,7%	110	76,4%	875	76,9%
Reprovado (I)	3	1,9%	5	3,2%	0	0%	0	0%	2	1,6%	0	0%	0	0%	0	0%	10	0,9%
Reprovado (R)	4	2,6%	4	2,6%	54	38%	27	18,1%	31	24,8%	23	16,3%	32	25,2%	26	18,1%	201	17,7%
Trancamento	3	1,9%	5	3,2%	5	3,5%	5	3,4%	4	3,2%	13	9,2%	9	7,1%	8	5,6%	52	4,6%
Total	156	100%	154	100%	142	100%	149	100%	125	100%	141	100%	127	100%	144	100%	1138	100%

* Foram destacadas na cor cinza as células as células em que o percentual de aprovados é menor do que o percentual geral de aprovados da atividade acadêmica curricular, considerando todo o período avaliado.

ICA227-Pedologia



Figura 29: Conceito obtido pelos estudantes na atividade acadêmica curricular ICA227-Pedologia no período de 2011 a 2018 no Instituto de Ciências Agrárias.

Tabela 31: Avaliação da atividade ICA228-Hidrologia Aplicada A Agricultura no período de 2011 e 2018

Situação	2011		2012		2013		2014		2015		2016		2017		2018		Total	
	Freq.	%	Freq.	%	Freq.	%	Freq.	%	Freq.	%	Freq.	%	Freq.	%	Freq.	%	Freq.	%
Agromonia (Bacharelado)																		
Aprovado	28	71,8%	24	64,9%	36	75%	37	78,7%	41	82%	34	82,9%	15	57,7%	25	67,6%	240	73,8%
Reprovado (I)	0	0%	0	0%	0	0%	0	0%	3	6%	0	0%	3	11,5%	0	0%	6	1,8%
Reprovado (R)	11	28,2%	10	27%	10	20,8%	8	17%	3	6%	3	7,3%	7	26,9%	10	27%	62	19,1%
Trancamento	0	0%	3	8,1%	2	4,2%	2	4,3%	3	6%	4	9,8%	1	3,8%	2	5,4%	17	5,2%
Total	39	100%	37	100%	48	100%	47	100%	50	100%	41	100%	26	100%	37	100%	325	100%
Engenharia Agrícola e Ambiental (Bacharelado)																		
Aprovado	35	89,7%	42	93,3%	19	90,5%	29	96,7%	26	89,7%	20	83,3%	29	90,6%	14	87,5%	214	90,7%
Reprovado (I)	0	0%	0	0%	0	0%	0	0%	0	0%	0	0%	0	0%	0	0%	0	0%
Reprovado (R)	3	7,7%	1	2,2%	1	4,8%	0	0%	1	3,4%	0	0%	2	6,2%	1	6,2%	9	3,8%
Trancamento	1	2,6%	2	4,4%	1	4,8%	1	3,3%	2	6,9%	4	16,7%	1	3,1%	1	6,2%	13	5,5%
Total	39	100%	45	100%	21	100%	30	100%	29	100%	24	100%	32	100%	16	100%	236	100%
Engenharia Florestal (Bacharelado)																		
Aprovado	28	80%	27	61,4%	33	76,7%	30	85,7%	34	87,2%	27	77,1%	16	80%	19	82,6%	214	78,1%
Reprovado (I)	0	0%	0	0%	0	0%	0	0%	3	7,7%	0	0%	0	0%	0	0%	3	1,1%
Reprovado (R)	2	5,7%	17	38,6%	8	18,6%	4	11,4%	2	5,1%	7	20%	4	20%	3	13%	47	17,2%
Trancamento	5	14,3%	0	0%	2	4,7%	1	2,9%	0	0%	1	2,9%	0	0%	1	4,3%	10	3,6%
Total	35	100%	44	100%	43	100%	35	100%	39	100%	35	100%	20	100%	23	100%	274	100%
TOTAL																		
Aprovado	91	80,5%	93	73,2%	88	78,6%	96	85%	101	85,6%	81	81%	60	76,9%	58	76,3%	668	79,8%
Reprovado (I)	0	0%	0	0%	0	0%	0	0%	6	5,1%	0	0%	3	3,8%	0	0%	9	1,1%
Reprovado (R)	16	14,2%	28	22%	19	17%	13	11,5%	6	5,1%	10	10%	13	16,7%	14	18,4%	119	14,2%
Trancamento	6	5,3%	6	4,7%	5	4,5%	4	3,5%	5	4,2%	9	9%	2	2,6%	4	5,3%	41	4,9%
Total	113	100%	127	100%	112	100%	113	100%	118	100%	100	100%	78	100%	76	100%	837	100%

* Foram destacadas na cor cinza as células em que o percentual de aprovados é menor do que o percentual geral de aprovados da atividade acadêmica curricular, considerando todo o período avaliado.

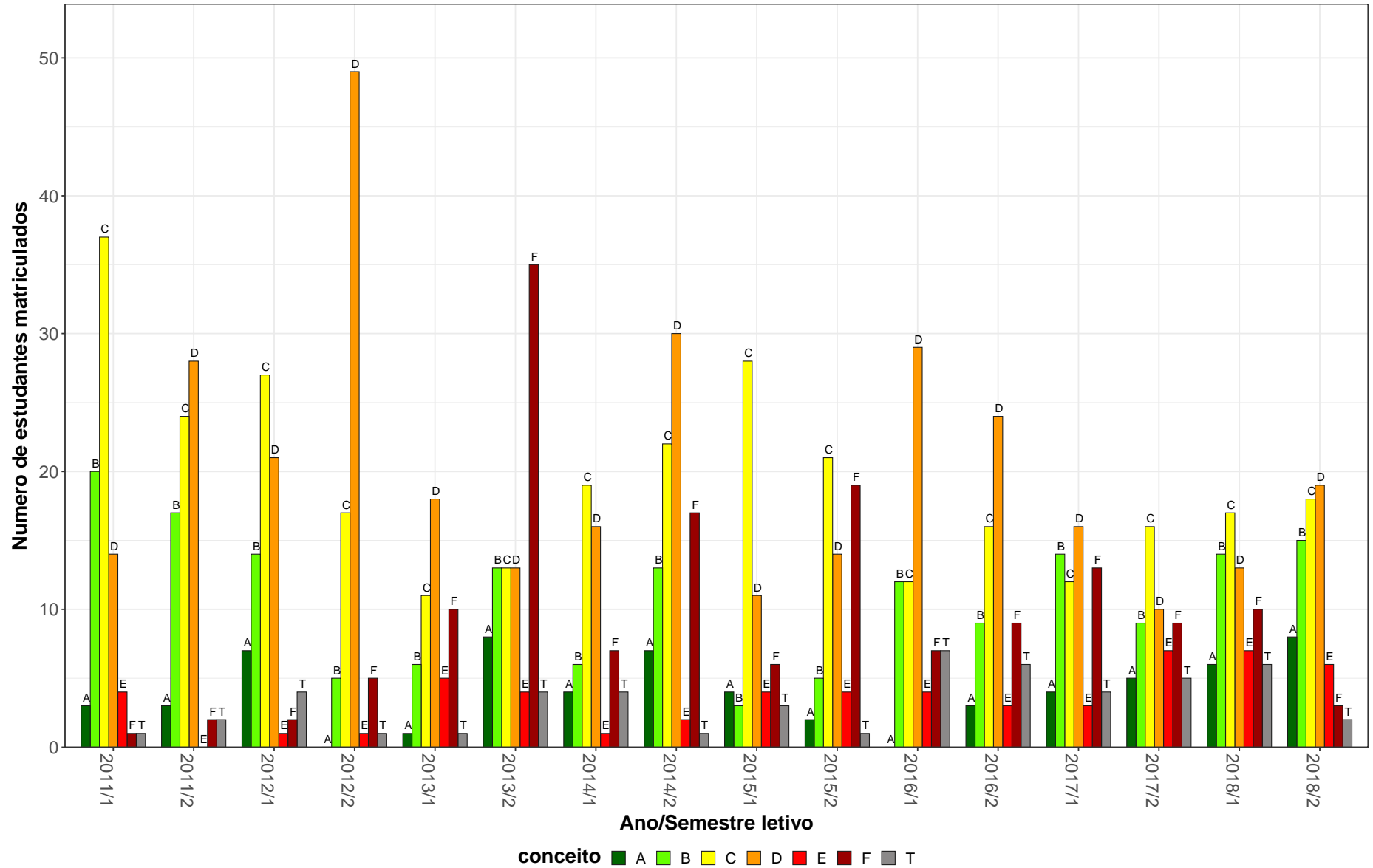
ICA228–Hidrologia Aplicada A Agricultura



Figura 30: Conceito obtido pelos estudantes na atividade acadêmica curricular ICA228-Hidrologia Aplicada A Agricultura no período de 2011 a 2018 no Instituto de Ciências Agrárias.

Tabela 32: Avaliação da atividade ICA230-Agrometeorologia no período de 2011 e 2018

Situação	2011		2012		2013		2014		2015		2016		2017		2018		Total	
	Freq.	%	Freq.	%	Freq.	%	Freq.	%	Freq.	%	Freq.	%	Freq.	%	Freq.	%	Freq.	%
Agrometria (Bacharelado)																		
Aprovado	40	95,2%	35	81,4%	41	78,8%	27	87,1%	22	61,1%	25	75,8%	33	75%	30	65,2%	253	77,4%
Reprovado (I)	0	0%	0	0%	0	0%	0	0%	0	0%	0	0%	0	0%	0	0%	0	0%
Reprovado (R)	1	2,4%	4	9,3%	10	19,2%	3	9,7%	13	36,1%	7	21,2%	9	20,5%	14	30,4%	61	18,7%
Trancamento	1	2,4%	4	9,3%	1	1,9%	1	3,2%	1	2,8%	1	3%	2	4,5%	2	4,3%	13	4%
Total	42	100%	43	100%	52	100%	31	100%	36	100%	33	100%	44	100%	46	100%	327	100%
Engenharia Agrícola e Ambiental (Bacharelado)																		
Aprovado	12	100%	27	90%	28	96,6%	22	95,7%	24	100%	26	96,3%	20	90,9%	22	95,7%	181	95,3%
Reprovado (I)	0	0%	0	0%	0	0%	1	4,3%	0	0%	0	0%	0	0%	0	0%	1	0,5%
Reprovado (R)	0	0%	0	0%	0	0%	0	0%	0	0%	0	0%	1	4,5%	1	4,3%	2	1,1%
Trancamento	0	0%	3	10%	1	3,4%	0	0%	0	0%	1	3,7%	1	4,5%	0	0%	6	3,2%
Total	12	100%	30	100%	29	100%	23	100%	24	100%	27	100%	22	100%	23	100%	190	100%
Engenharia Florestal (Bacharelado)																		
Aprovado	36	92,3%	36	94,7%	31	72,1%	29	82,9%	9	31%	45	81,8%	33	78,6%	14	42,4%	233	74,2%
Reprovado (I)	0	0%	0	0%	0	0%	5	14,3%	0	0%	0	0%	0	0%	0	0%	5	1,6%
Reprovado (R)	3	7,7%	2	5,3%	11	25,6%	0	0%	16	55,2%	7	12,7%	8	19%	14	42,4%	61	19,4%
Trancamento	0	0%	0	0%	1	2,3%	1	2,9%	4	13,8%	3	5,5%	1	2,4%	5	15,2%	15	4,8%
Total	39	100%	38	100%	43	100%	35	100%	29	100%	55	100%	42	100%	33	100%	314	100%
TOTAL																		
Aprovado	88	94,6%	100	88,5%	102	80,3%	78	87,6%	55	61,8%	97	83,6%	86	79,6%	66	64,7%	672	80,3%
Reprovado (I)	0	0%	0	0%	0	0%	6	6,7%	0	0%	0	0%	0	0%	0	0%	6	0,7%
Reprovado (R)	4	4,3%	6	5,3%	22	17,3%	3	3,4%	29	32,6%	14	12,1%	18	16,7%	29	28,4%	125	14,9%
Trancamento	1	1,1%	7	6,2%	3	2,4%	2	2,2%	5	5,6%	5	4,3%	4	3,7%	7	6,9%	34	4,1%
Total	93	100%	113	100%	127	100%	89	100%	89	100%	116	100%	108	100%	102	100%	837	100%

* Foram destacadas na cor cinza as células em que o percentual de aprovados é menor do que o percentual geral de aprovados da atividade acadêmica curricular, considerando todo o período avaliado.

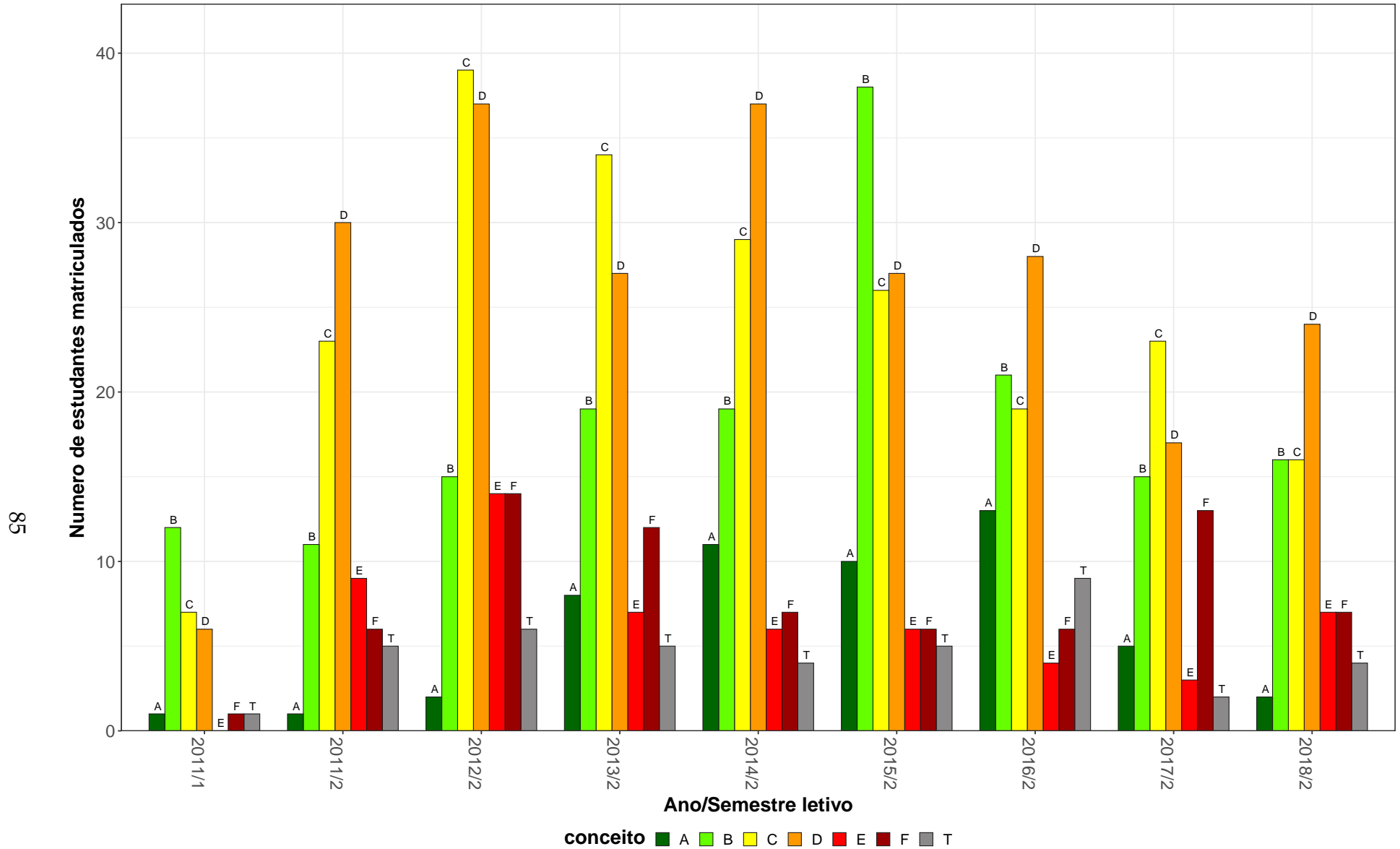
ICA230–Agrometeorologia



Figura 31: Conceito obtido pelos estudantes na atividade acadêmica curricular ICA230-Agrometeorologia no período de 2011 a 2018 no Instituto de Ciências Agrárias.

Tabela 33: Avaliação da atividade ICA231-Hidraulica Aplicada A Agricultura no período de 2011 e 2018

Situação	2011		2012		2013		2014		2015		2016		2017		2018		Total	
	Freq.	%	Freq.	%	Freq.	%	Freq.	%	Freq.	%	Freq.	%	Freq.	%	Freq.	%	Freq.	%
Agronomia (Bacharelado)																		
Aprovado	32	65,3%	29	74,4%	21	52,5%	28	50,9%	39	73,6%	44	69,8%	13	30,2%	35	64,8%	241	60,9%
Reprovado (I)	0	0%	0	0%	0	0%	0	0%	0	0%	0	0%	3	7%	0	0%	3	0,8%
Reprovado (R)	17	34,7%	10	25,6%	13	32,5%	26	47,3%	12	22,6%	16	25,4%	26	60,5%	16	29,6%	136	34,3%
Trancamento	0	0%	0	0%	6	15%	1	1,8%	2	3,8%	3	4,8%	1	2,3%	3	5,6%	16	4%
Total	49	100%	39	100%	40	100%	55	100%	53	100%	63	100%	43	100%	54	100%	396	100%
Engenharia Agrícola e Ambiental (Bacharelado)																		
Aprovado	0	-	27	84,4%	35	85,4%	26	78,8%	30	93,8%	25	78,1%	7	35%	31	77,5%	181	78,7%
Reprovado (I)	0	-	0	0%	0	0%	0	0%	0	0%	0	0%	1	5%	0	0%	1	0,4%
Reprovado (R)	0	-	5	15,6%	4	9,8%	7	21,2%	2	6,2%	5	15,6%	11	55%	6	15%	40	17,4%
Trancamento	0	-	0	0%	2	4,9%	0	0%	0	0%	2	6,2%	1	5%	3	7,5%	8	3,5%
Total	0	-	32	100%	41	100%	33	100%	32	100%	32	100%	20	100%	40	100%	230	100%
TOTAL																		
Aprovado	32	65,3%	57	79,2%	57	69,5%	54	60,7%	69	81,2%	69	72,6%	20	31,7%	66	70,2%	424	67,4%
Reprovado (I)	0	0%	0	0%	0	0%	0	0%	0	0%	0	0%	4	6,3%	0	0%	4	0,6%
Reprovado (R)	17	34,7%	15	20,8%	17	20,7%	34	38,2%	14	16,5%	21	22,1%	37	58,7%	22	23,4%	177	28,1%
Trancamento	0	0%	0	0%	8	9,8%	1	1,1%	2	2,4%	5	5,3%	2	3,2%	6	6,4%	24	3,8%
Total	49	100%	72	100%	82	100%	89	100%	85	100%	95	100%	63	100%	94	100%	629	100%

* Foram destacadas na cor cinza as células em que o percentual de aprovados é menor do que o percentual geral de aprovados da atividade acadêmica curricular, considerando todo o período avaliado.

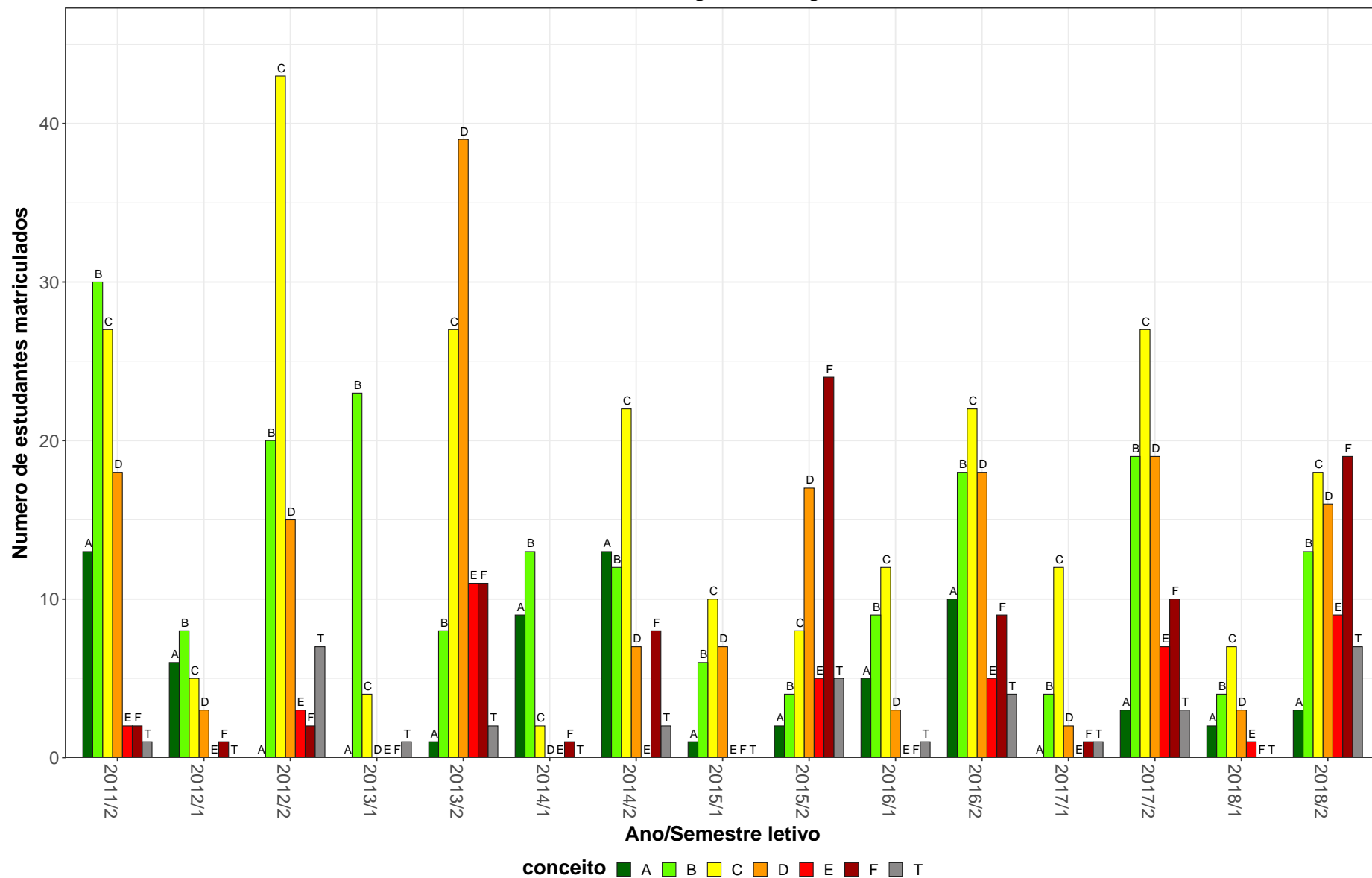
ICA231–Hidraulica Aplicada A Agricultura



Figura 32: Conceito obtido pelos estudantes na atividade acadêmica curricular ICA231-Hidraulica Aplicada A Agricultura no período de 2011 a 2018 no Instituto de Ciências Agrárias.

Tabela 34: Avaliação da atividade ICA248-Matemática Aplicada no período de 2011 e 2018

Situação	2011		2012		2013		2014		2015		2016		2017		2018		Total	
	Freq.	%	Freq.	%	Freq.	%	Freq.	%	Freq.	%	Freq.	%	Freq.	%	Freq.	%	Freq.	%
Agronomia (Bacharelado)																		
Aprovado	8	19%	42	50%	31	37,3%	37	40,2%	13	29,5%	36	37,9%	59	72,8%	23	41,1%	249	43,2%
Reprovado (I)	11	26,2%	12	14,3%	30	36,1%	18	19,6%	11	25%	11	11,6%	9	11,1%	11	19,6%	113	19,6%
Reprovado (R)	17	40,5%	13	15,5%	17	20,5%	23	25%	15	34,1%	20	21,1%	6	7,4%	18	32,1%	129	22,4%
Trancamento	6	14,3%	17	20,2%	5	6%	14	15,2%	5	11,4%	28	29,5%	7	8,6%	4	7,1%	86	14,9%
Total	42	100%	84	100%	83	100%	92	100%	44	100%	95	100%	81	100%	56	100%	577	100%
Engenharia Florestal (Bacharelado)																		
Aprovado	19	38,8%	44	63,8%	16	32%	25	41%	13	30,2%	30	46,2%	42	72,4%	13	26%	202	45,4%
Reprovado (I)	4	8,2%	2	2,9%	9	18%	9	14,8%	15	34,9%	9	13,8%	11	19%	11	22%	70	15,7%
Reprovado (R)	23	46,9%	10	14,5%	12	24%	10	16,4%	8	18,6%	9	13,8%	3	5,2%	19	38%	94	21,1%
Trancamento	3	6,1%	13	18,8%	13	26%	17	27,9%	7	16,3%	17	26,2%	2	3,4%	7	14%	79	17,8%
Total	49	100%	69	100%	50	100%	61	100%	43	100%	65	100%	58	100%	50	100%	445	100%
TOTAL																		
Aprovado	27	29,7%	86	56,2%	47	35,1%	62	40,3%	26	29,9%	66	41%	103	72,5%	37	34,3%	454	44,1%
Reprovado (I)	15	16,5%	14	9,2%	39	29,1%	27	17,5%	26	29,9%	20	12,4%	20	14,1%	22	20,4%	183	17,8%
Reprovado (R)	40	44%	23	15%	30	22,4%	33	21,4%	23	26,4%	30	18,6%	9	6,3%	38	35,2%	226	21,9%
Trancamento	9	9,9%	30	19,6%	18	13,4%	32	20,8%	12	13,8%	45	28%	10	7%	11	10,2%	167	16,2%
Total	91	100%	153	100%	134	100%	154	100%	87	100%	161	100%	142	100%	108	100%	1030	100%

* Foram destacadas na cor cinza as células em que o percentual de aprovados é menor do que o percentual geral de aprovados da atividade acadêmica curricular, considerando todo o período avaliado.

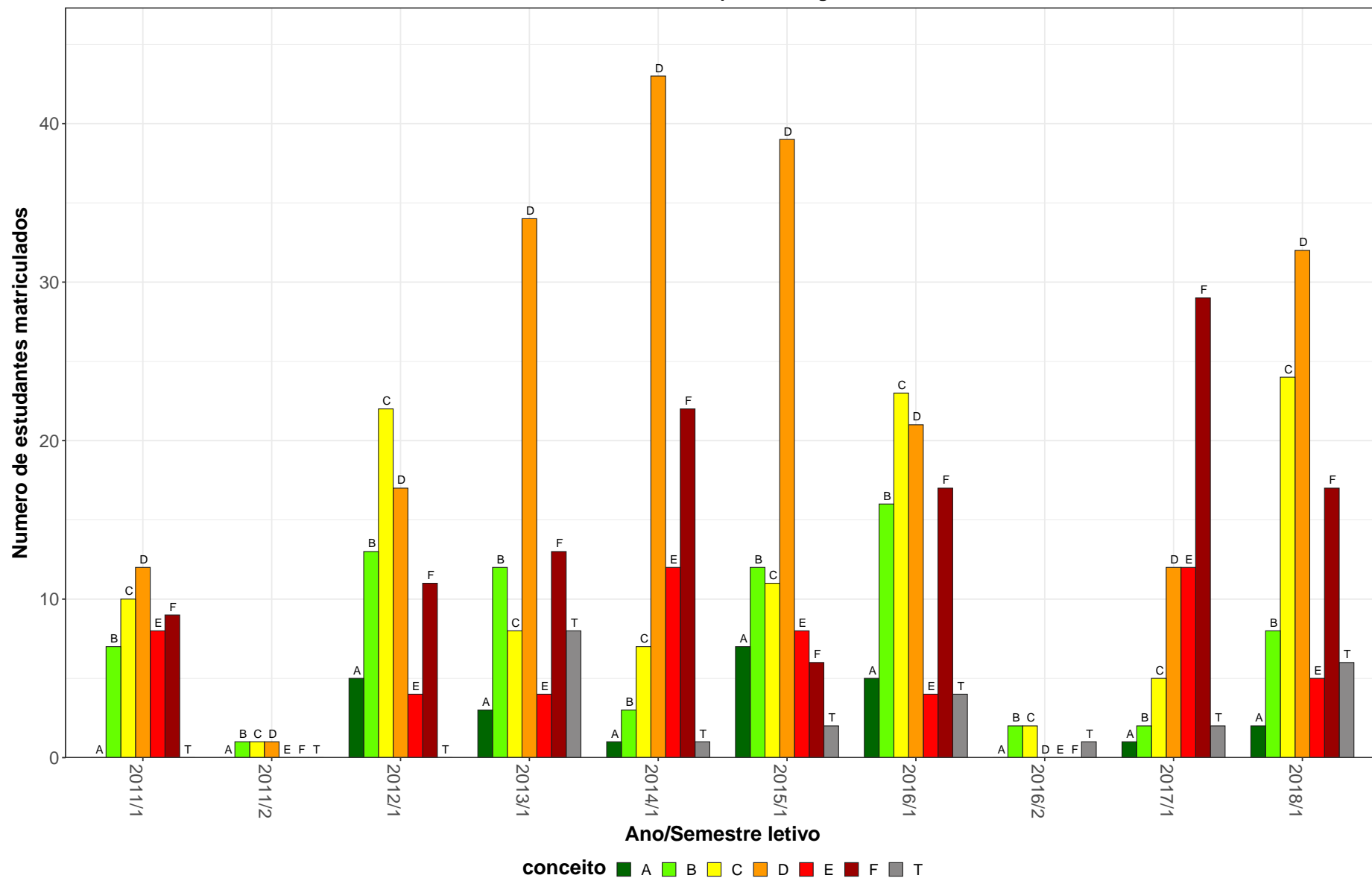
ICA248–Matematica Aplicada



Figura 33: Conceito obtido pelos estudantes na atividade acadêmica curricular ICA248-Matematica Aplicada no período de 2011 a 2018 no Instituto de Ciências Agrárias.

Tabela 35: Avaliação da atividade ICA249-Fisiologia Vegetal no período de 2011 e 2018

Situação	2011		2012		2013		2014		2015		2016		2017		2018		Total	
	Freq.	%	Freq.	%	Freq.	%	Freq.	%	Freq.	%	Freq.	%	Freq.	%	Freq.	%	Freq.	%
Agromonia (Bacharelado)																		
Aprovado	37	80,4%	35	77,8%	26	72,2%	51	83,6%	26	81,2%	26	83,9%	26	70,3%	33	70,2%	260	77,6%
Reprovado (I)	3	6,5%	2	4,4%	4	11,1%	9	14,8%	2	6,2%	2	6,5%	5	13,5%	5	10,6%	32	9,6%
Reprovado (R)	5	10,9%	3	6,7%	6	16,7%	0	0%	4	12,5%	0	0%	4	10,8%	6	12,8%	28	8,4%
Trancamento	1	2,2%	5	11,1%	0	0%	1	1,6%	0	0%	3	9,7%	2	5,4%	3	6,4%	15	4,5%
Total	46	100%	45	100%	36	100%	61	100%	32	100%	31	100%	37	100%	47	100%	335	100%
Engenharia Florestal (Bacharelado)																		
Aprovado	40	97,6%	36	90%	34	85%	32	76,2%	20	66,7%	27	71,1%	20	64,5%	30	78,9%	239	79,7%
Reprovado (I)	1	2,4%	2	5%	1	2,5%	6	14,3%	4	13,3%	5	13,2%	4	12,9%	1	2,6%	24	8%
Reprovado (R)	0	0%	2	5%	3	7,5%	2	4,8%	4	13,3%	2	5,3%	3	9,7%	4	10,5%	20	6,7%
Trancamento	0	0%	0	0%	2	5%	2	4,8%	2	6,7%	4	10,5%	4	12,9%	3	7,9%	17	5,7%
Total	41	100%	40	100%	40	100%	42	100%	30	100%	38	100%	31	100%	38	100%	300	100%
Zootecnia (Bacharelado)																		
Aprovado	45	64,3%	31	40,8%	21	39,6%	50	63,3%	18	40,9%	30	71,4%	23	63,9%	36	87,8%	254	57,6%
Reprovado (I)	10	14,3%	20	26,3%	14	26,4%	16	20,3%	11	25%	6	14,3%	6	16,7%	2	4,9%	85	19,3%
Reprovado (R)	14	20%	24	31,6%	16	30,2%	9	11,4%	11	25%	4	9,5%	4	11,1%	2	4,9%	84	19%
Trancamento	1	1,4%	1	1,3%	2	3,8%	4	5,1%	4	9,1%	2	4,8%	3	8,3%	1	2,4%	18	4,1%
Total	70	100%	76	100%	53	100%	79	100%	44	100%	42	100%	36	100%	41	100%	441	100%
TOTAL																		
Aprovado	122	77,7%	102	63,4%	81	62,8%	133	73,1%	73	63,5%	83	74,8%	70	66%	99	78,6%	763	70,2%
Reprovado (I)	14	8,9%	24	14,9%	19	14,7%	31	17%	17	14,8%	13	11,7%	15	14,2%	8	6,3%	141	13%
Reprovado (R)	19	12,1%	29	18%	25	19,4%	11	6%	19	16,5%	6	5,4%	11	10,4%	12	9,5%	132	12,1%
Trancamento	2	1,3%	6	3,7%	4	3,1%	7	3,8%	6	5,2%	9	8,1%	10	9,4%	7	5,6%	51	4,7%
Total	157	100%	161	100%	129	100%	182	100%	115	100%	111	100%	106	100%	126	100%	1087	100%

* Foram destacadas na cor cinza as células em que o percentual de aprovados é menor do que o percentual geral de aprovados da atividade acadêmica curricular, considerando todo o período avaliado.

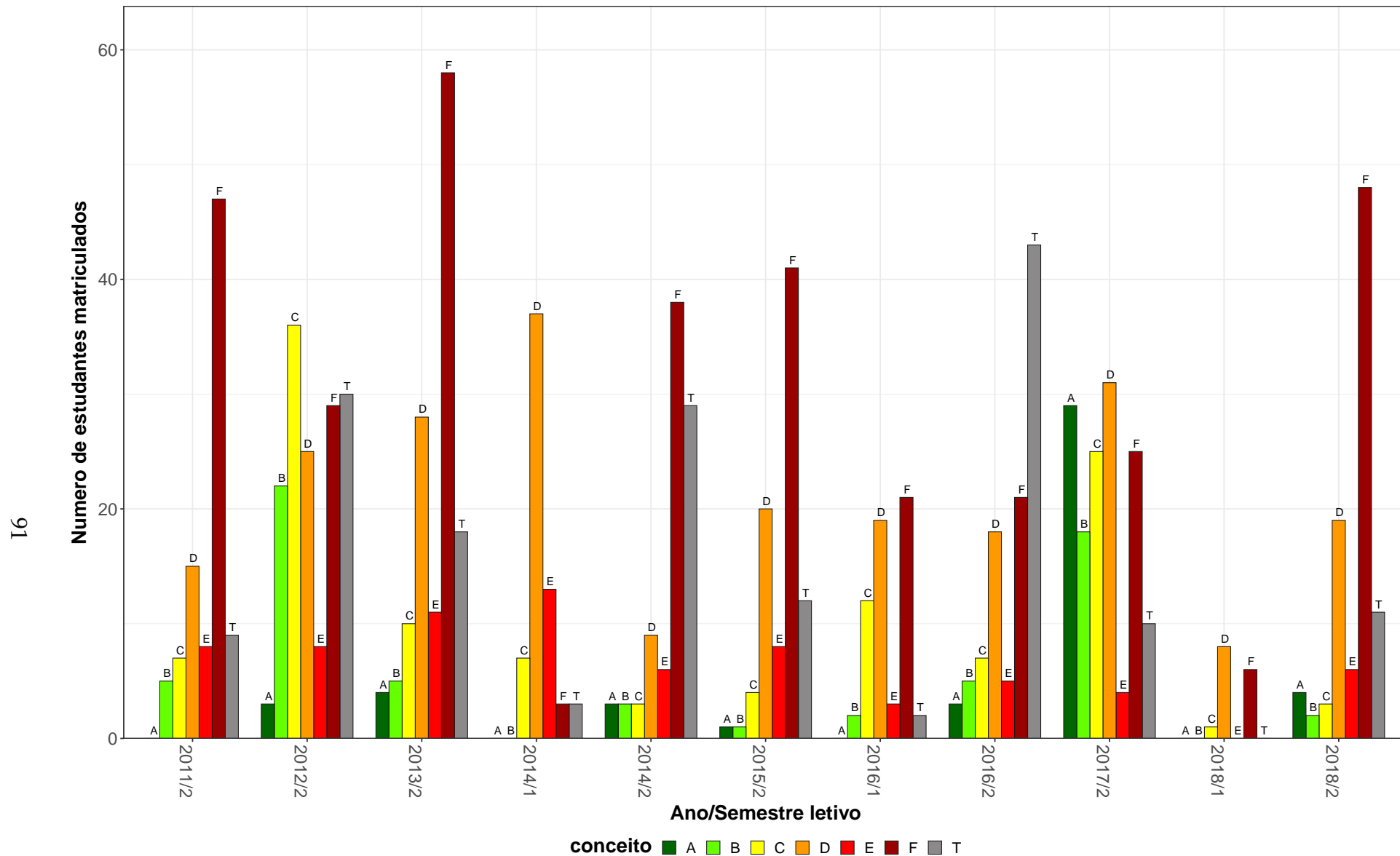
ICA249–Fisiologia Vegetal



Figura 34: Conceito obtido pelos estudantes na atividade acadêmica curricular ICA249-Fisiologia Vegetal no período de 2011 a 2018 no Instituto de Ciências Agrárias.

Tabela 36: Avaliação da atividade ICA250-Genetica Geral no período de 2011 e 2018

Situação	2011		2012		2013		2014		2015		2016		2017		2018		Total	
	Freq.	%	Freq.	%	Freq.	%	Freq.	%	Freq.	%	Freq.	%	Freq.	%	Freq.	%	Freq.	%
Agromonia (Bacharelado)																		
Aprovado	32	53,3%	37	60,7%	38	38,4%	42	61,8%	44	63,8%	23	39,7%	25	50%	35	50,7%	276	51,7%
Reprovado (I)	3	5%	1	1,6%	4	4%	0	0%	0	0%	0	0%	0	0%	0	0%	8	1,5%
Reprovado (R)	22	36,7%	19	31,1%	54	54,5%	25	36,8%	22	31,9%	32	55,2%	22	44%	28	40,6%	224	41,9%
Trancamento	3	5%	4	6,6%	3	3%	1	1,5%	3	4,3%	3	5,2%	3	6%	6	8,7%	26	4,9%
Total	60	100%	61	100%	99	100%	68	100%	69	100%	58	100%	50	100%	69	100%	534	100%
Engenharia Florestal (Bacharelado)																		
Aprovado	33	84,6%	33	76,7%	18	43,9%	35	61,4%	25	67,6%	11	30,6%	23	48,9%	24	42,9%	202	56,7%
Reprovado (I)	1	2,6%	2	4,7%	2	4,9%	11	19,3%	0	0%	0	0%	0	0%	0	0%	16	4,5%
Reprovado (R)	4	10,3%	8	18,6%	18	43,9%	8	14%	11	29,7%	22	61,1%	21	44,7%	21	37,5%	113	31,7%
Trancamento	1	2,6%	0	0%	3	7,3%	3	5,3%	1	2,7%	3	8,3%	3	6,4%	11	19,6%	25	7%
Total	39	100%	43	100%	41	100%	57	100%	37	100%	36	100%	47	100%	56	100%	356	100%
Zootecnia (Bacharelado)																		
Aprovado	28	56%	45	81,8%	27	37%	26	61,9%	15	39,5%	31	43,1%	16	35,6%	38	60,3%	226	51,6%
Reprovado (I)	3	6%	1	1,8%	11	15,1%	2	4,8%	0	0%	0	0%	0	0%	0	0%	17	3,9%
Reprovado (R)	16	32%	8	14,5%	28	38,4%	10	23,8%	21	55,3%	40	55,6%	27	60%	21	33,3%	171	39%
Trancamento	3	6%	1	1,8%	7	9,6%	4	9,5%	2	5,3%	1	1,4%	2	4,4%	4	6,3%	24	5,5%
Total	50	100%	55	100%	73	100%	42	100%	38	100%	72	100%	45	100%	63	100%	438	100%
TOTAL																		
Aprovado	93	62,4%	115	72,3%	89	40,3%	104	61,9%	86	58,9%	65	38,9%	65	45,1%	97	51,3%	714	53,2%
Reprovado (I)	7	4,7%	4	2,5%	17	7,7%	13	7,7%	0	0%	0	0%	0	0%	0	0%	41	3,1%
Reprovado (R)	42	28,2%	35	22%	100	45,2%	43	25,6%	54	37%	94	56,3%	70	48,6%	70	37%	508	37,8%
Trancamento	7	4,7%	5	3,1%	15	6,8%	8	4,8%	6	4,1%	8	4,8%	9	6,2%	22	11,6%	80	6%
Total	149	100%	159	100%	221	100%	168	100%	146	100%	167	100%	144	100%	189	100%	1343	100%

* Foram destacadas na cor cinza as células em que o percentual de aprovados é menor do que o percentual geral de aprovados da atividade acadêmica curricular, considerando todo o período avaliado.

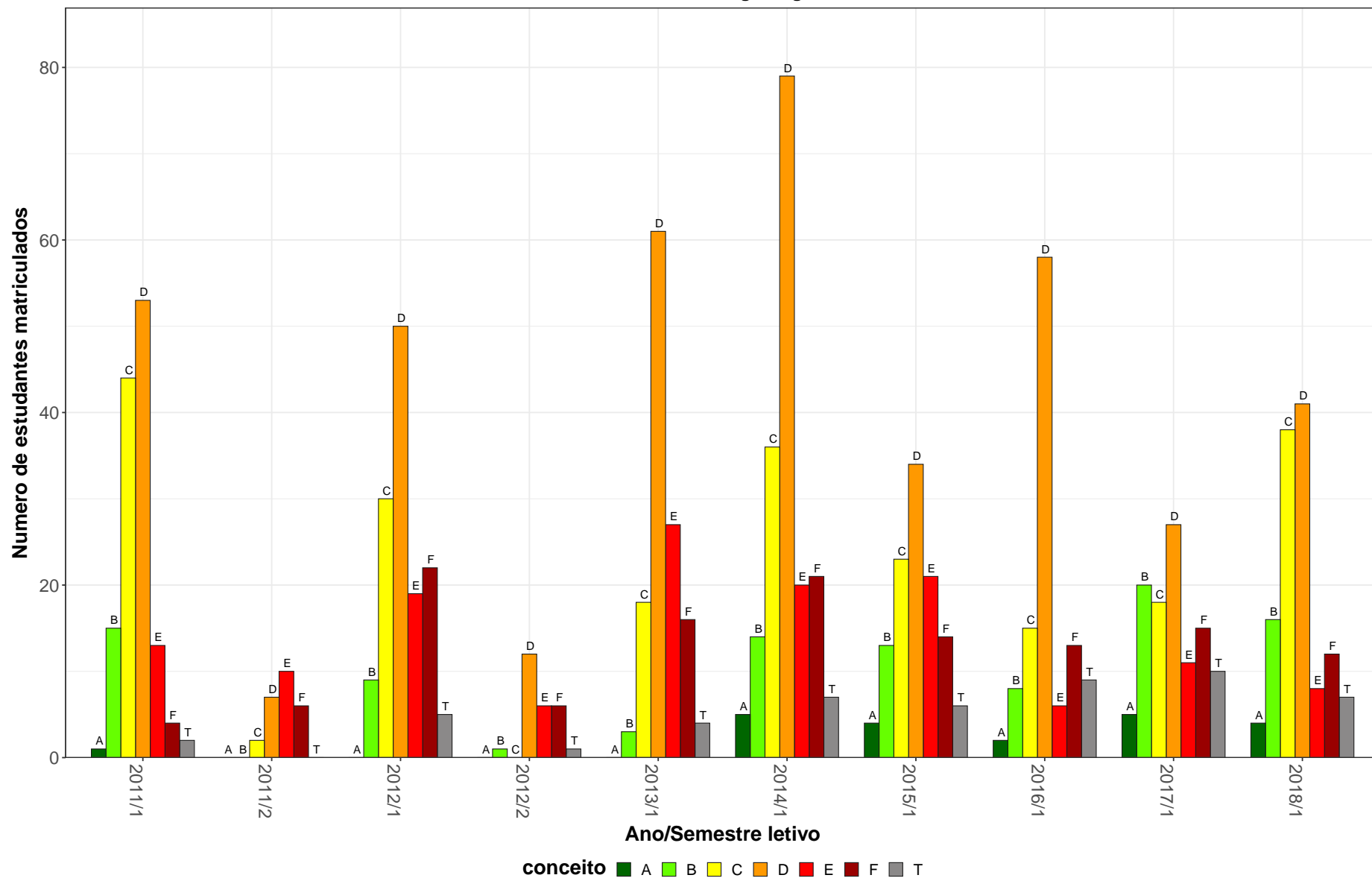
ICA250-Genetica Geral

95



Figura 35: Conceito obtido pelos estudantes na atividade acadêmica curricular ICA250-Genetica Geral no período de 2011 a 2018 no Instituto de Ciências Agrárias.

Tabela 37: Avaliação da atividade ICA251-Fitopatologia Basica no período de 2011 e 2018

Situação	2011		2012		2013		2014		2015		2016		2017		2018		Total	
	Freq.	%	Freq.	%	Freq.	%	Freq.	%	Freq.	%	Freq.	%	Freq.	%	Freq.	%	Freq.	%
Agronomia (Bacharelado)																		
Aprovado	8	16,7%	28	46,7%	21	46,7%	40	58,8%	49	77,8%	28	57,1%	40	72,7%	38	77,6%	252	57,7%
Reprovado (I)	2	4,2%	4	6,7%	3	6,7%	1	1,5%	0	0%	0	0%	0	0%	1	2%	11	2,5%
Reprovado (R)	37	77,1%	26	43,3%	20	44,4%	27	39,7%	11	17,5%	10	20,4%	15	27,3%	8	16,3%	154	35,2%
Trancamento	1	2,1%	2	3,3%	1	2,2%	0	0%	3	4,8%	11	22,4%	0	0%	2	4,1%	20	4,6%
Total	48	100%	60	100%	45	100%	68	100%	63	100%	49	100%	55	100%	49	100%	437	100%
Engenharia Florestal (Bacharelado)																		
Aprovado	12	30,8%	39	66,1%	19	36,5%	28	53,8%	29	70,7%	20	40%	37	78,7%	38	80,9%	222	57,4%
Reprovado (I)	0	0%	5	8,5%	1	1,9%	3	5,8%	0	0%	0	0%	0	0%	0	0%	9	2,3%
Reprovado (R)	27	69,2%	15	25,4%	24	46,2%	20	38,5%	8	19,5%	17	34%	10	21,3%	4	8,5%	125	32,3%
Trancamento	0	0%	0	0%	8	15,4%	1	1,9%	4	9,8%	13	26%	0	0%	5	10,6%	31	8%
Total	39	100%	59	100%	52	100%	52	100%	41	100%	50	100%	47	100%	47	100%	387	100%
TOTAL																		
Aprovado	20	23%	67	56,3%	40	41,2%	68	56,7%	78	75%	48	48,5%	77	75,5%	76	79,2%	474	57,5%
Reprovado (I)	2	2,3%	9	7,6%	4	4,1%	4	3,3%	0	0%	0	0%	0	0%	1	1%	20	2,4%
Reprovado (R)	64	73,6%	41	34,5%	44	45,4%	47	39,2%	19	18,3%	27	27,3%	25	24,5%	12	12,5%	279	33,9%
Trancamento	1	1,1%	2	1,7%	9	9,3%	1	0,8%	7	6,7%	24	24,2%	0	0%	7	7,3%	51	6,2%
Total	87	100%	119	100%	97	100%	120	100%	104	100%	99	100%	102	100%	96	100%	824	100%

* Foram destacadas na cor cinza as células em que o percentual de aprovados é menor do que o percentual geral de aprovados da atividade acadêmica curricular, considerando todo o período avaliado.

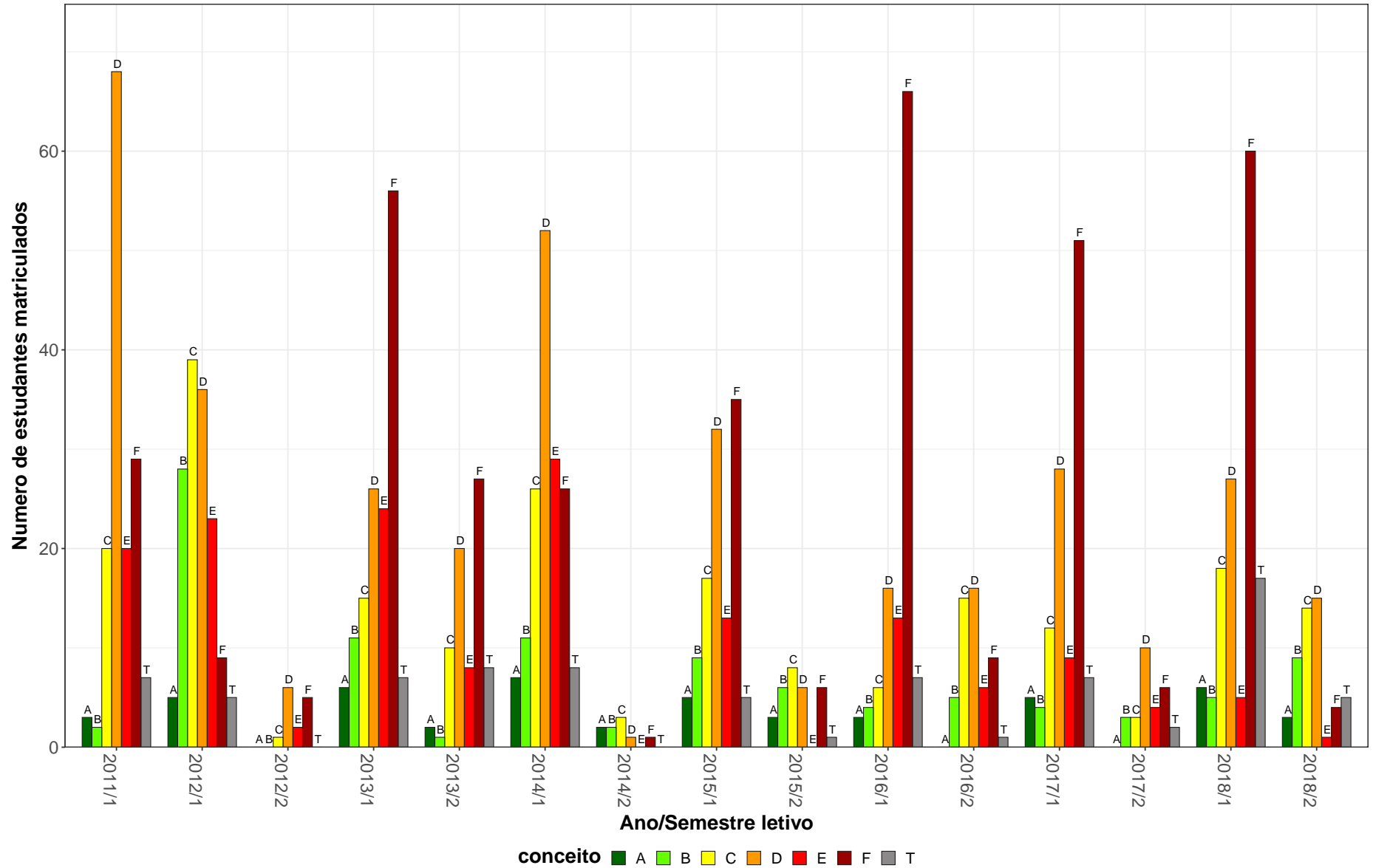
ICA251-Fitopatologia Basica



Figura 36: Conceito obtido pelos estudantes na atividade acadêmica curricular ICA251-Fitopatologia Basica no período de 2011 a 2018 no Instituto de Ciências Agrárias.

Tabela 38: Avaliação da atividade ICA253-Entomologia Basica no período de 2011 e 2018

Situação	2011		2012		2013		2014		2015		2016		2017		2018		Total	
	Freq.	%	Freq.	%	Freq.	%	Freq.	%	Freq.	%	Freq.	%	Freq.	%	Freq.	%	Freq.	%
Agronomia (Bacharelado)																		
Aprovado	37	80,4%	24	77,4%	25	59,5%	25	65,8%	34	77,3%	35	79,5%	32	84,2%	32	91,4%	244	76,7%
Reprovado (I)	0	0%	0	0%	0	0%	0	0%	0	0%	0	0%	0	0%	0	0%	0	0%
Reprovado (R)	8	17,4%	7	22,6%	16	38,1%	12	31,6%	8	18,2%	5	11,4%	5	13,2%	1	2,9%	62	19,5%
Trancamento	1	2,2%	0	0%	1	2,4%	1	2,6%	2	4,5%	4	9,1%	1	2,6%	2	5,7%	12	3,8%
Total	46	100%	31	100%	42	100%	38	100%	44	100%	44	100%	38	100%	35	100%	318	100%
Engenharia Florestal (Bacharelado)																		
Aprovado	29	78,4%	36	85,7%	22	68,8%	22	56,4%	41	91,1%	27	93,1%	20	95,2%	26	96,3%	223	82%
Reprovado (I)	0	0%	0	0%	0	0%	0	0%	0	0%	0	0%	0	0%	0	0%	0	0%
Reprovado (R)	3	8,1%	6	14,3%	9	28,1%	17	43,6%	3	6,7%	1	3,4%	1	4,8%	1	3,7%	41	15,1%
Trancamento	5	13,5%	0	0%	1	3,1%	0	0%	1	2,2%	1	3,4%	0	0%	0	0%	8	2,9%
Total	37	100%	42	100%	32	100%	39	100%	45	100%	29	100%	21	100%	27	100%	272	100%
TOTAL																		
Aprovado	66	78,6%	61	82,4%	47	63,5%	47	61%	75	83,3%	62	84,9%	52	86,7%	58	93,5%	468	78,8%
Reprovado (I)	0	0%	0	0%	0	0%	0	0%	0	0%	0	0%	0	0%	0	0%	0	0%
Reprovado (R)	12	14,3%	13	17,6%	25	33,8%	29	37,7%	12	13,3%	6	8,2%	7	11,7%	2	3,2%	106	17,8%
Trancamento	6	7,1%	0	0%	2	2,7%	1	1,3%	3	3,3%	5	6,8%	1	1,7%	2	3,2%	20	3,4%
Total	84	100%	74	100%	74	100%	77	100%	90	100%	73	100%	60	100%	62	100%	594	100%

* Foram destacadas na cor cinza as células em que o percentual de aprovados é menor do que o percentual geral de aprovados da atividade acadêmica curricular, considerando todo o período avaliado.

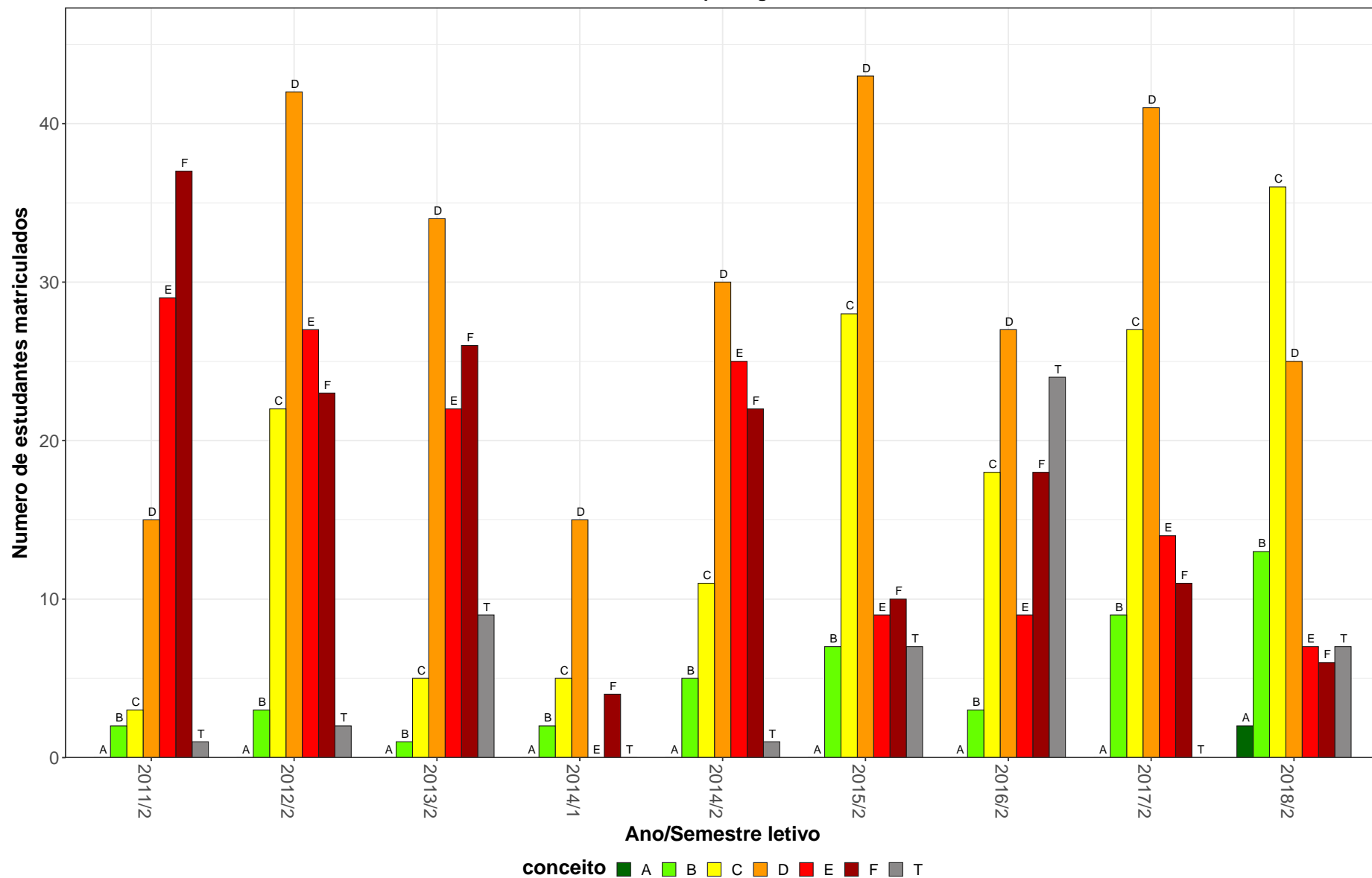
ICA253-Entomologia Basica



Figura 37: Conceito obtido pelos estudantes na atividade acadêmica curricular ICA253-Entomologia Basica no período de 2011 a 2018 no Instituto de Ciências Agrárias.

Tabela 39: Avaliação da atividade ICA259-Química Geral no período de 2011 e 2018

Situação	2011		2012		2013		2014		2015		2016		2017		2018		Total	
	Freq.	%	Freq.	%	Freq.	%	Freq.	%	Freq.	%	Freq.	%	Freq.	%	Freq.	%	Freq.	%
Zootecnia (Bacharelado)																		
Aprovado	14	32,6%	12	29,3%	16	43,2%	56	55,4%	26	45,6%	25	41,7%	35	63,6%	36	65,5%	220	49%
Reprovado (I)	0	0%	0	0%	0	0%	4	4%	5	8,8%	6	10%	4	7,3%	3	5,5%	22	4,9%
Reprovado (R)	26	60,5%	28	68,3%	21	56,8%	36	35,6%	20	35,1%	23	38,3%	11	20%	13	23,6%	178	39,6%
Trancamento	3	7%	1	2,4%	0	0%	5	5%	6	10,5%	6	10%	5	9,1%	3	5,5%	29	6,5%
Total	43	100%	41	100%	37	100%	101	100%	57	100%	60	100%	55	100%	55	100%	449	100%
TOTAL																		
Aprovado	14	32,6%	12	29,3%	16	43,2%	56	55,4%	26	45,6%	25	41,7%	35	63,6%	36	65,5%	220	49%
Reprovado (I)	0	0%	0	0%	0	0%	4	4%	5	8,8%	6	10%	4	7,3%	3	5,5%	22	4,9%
Reprovado (R)	26	60,5%	28	68,3%	21	56,8%	36	35,6%	20	35,1%	23	38,3%	11	20%	13	23,6%	178	39,6%
Trancamento	3	7%	1	2,4%	0	0%	5	5%	6	10,5%	6	10%	5	9,1%	3	5,5%	29	6,5%
Total	43	100%	41	100%	37	100%	101	100%	57	100%	60	100%	55	100%	55	100%	449	100%

* Foram destacadas na cor cinza as células em que o percentual de aprovados é menor do que o percentual geral de aprovados da atividade acadêmica curricular, considerando todo o período avaliado.

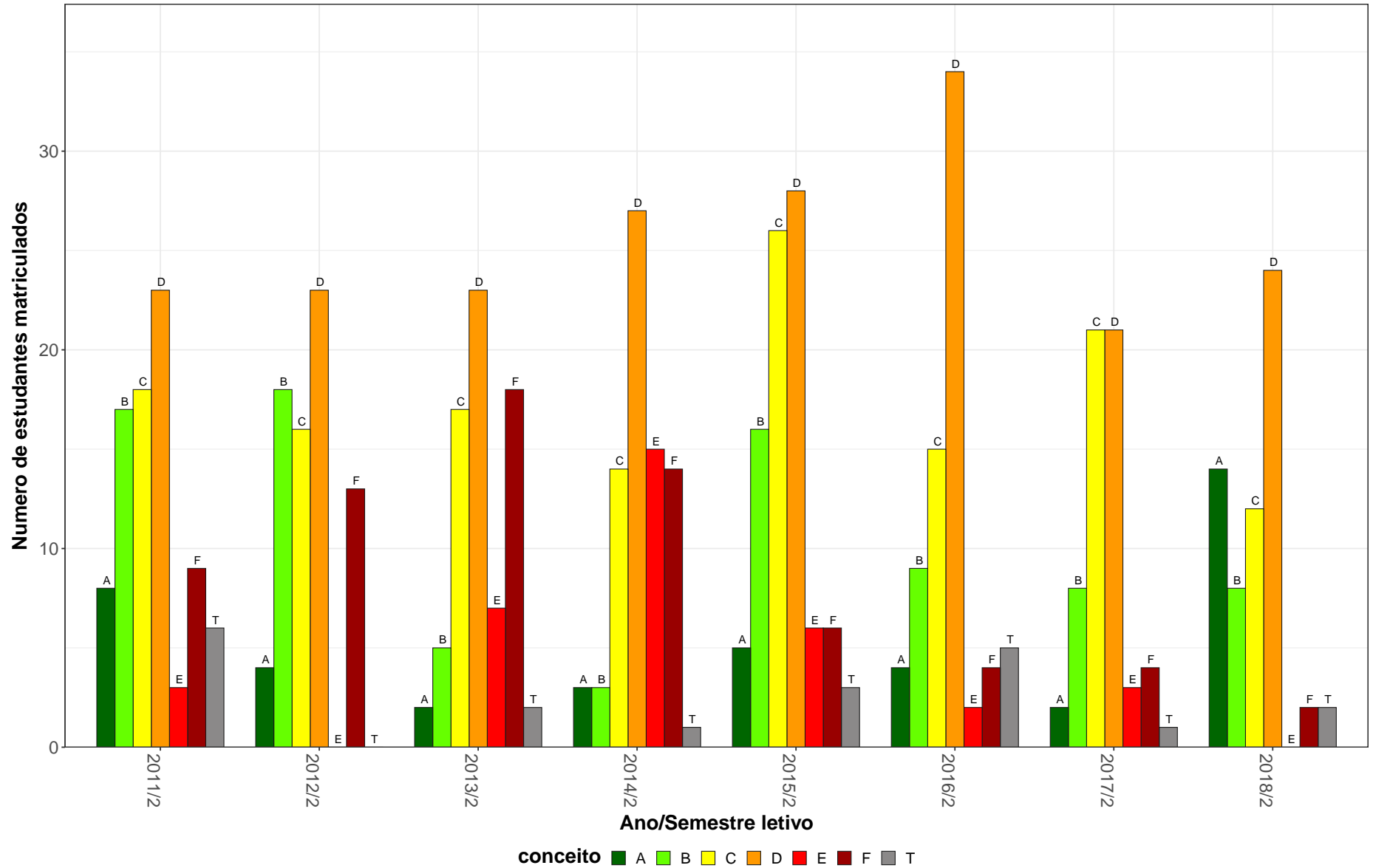

Figura 38: Conceito obtido pelos estudantes na atividade acadêmica curricular ICA259–Química Geral no período de 2011 a 2018 no Instituto de Ciências Agrárias.

Tabela 40: Avaliação da atividade ICA260-Citologia no período de 2011 e 2018

Situação	2011		2012		2013		2014		2015		2016		2017		2018		Total	
	Freq.	%	Freq.	%	Freq.	%	Freq.	%	Freq.	%	Freq.	%	Freq.	%	Freq.	%	Freq.	%
Zootecnia (Bacharelado)																		
Aprovado	15	35,7%	25	41%	25	59,5%	41	61,2%	23	46,9%	31	63,3%	37	75,5%	29	67,4%	226	56,2%
Reprovado (I)	3	7,1%	7	11,5%	2	4,8%	13	19,4%	9	18,4%	0	0%	5	10,2%	3	7%	42	10,4%
Reprovado (R)	21	50%	28	45,9%	14	33,3%	8	11,9%	13	26,5%	13	26,5%	5	10,2%	9	20,9%	111	27,6%
Trancamento	3	7,1%	1	1,6%	1	2,4%	5	7,5%	4	8,2%	5	10,2%	2	4,1%	2	4,7%	23	5,7%
Total	42	100%	61	100%	42	100%	67	100%	49	100%	49	100%	49	100%	43	100%	402	100%
TOTAL																		
Aprovado	15	35,7%	25	41%	25	59,5%	41	61,2%	23	46,9%	31	63,3%	37	75,5%	29	67,4%	226	56,2%
Reprovado (I)	3	7,1%	7	11,5%	2	4,8%	13	19,4%	9	18,4%	0	0%	5	10,2%	3	7%	42	10,4%
Reprovado (R)	21	50%	28	45,9%	14	33,3%	8	11,9%	13	26,5%	13	26,5%	5	10,2%	9	20,9%	111	27,6%
Trancamento	3	7,1%	1	1,6%	1	2,4%	5	7,5%	4	8,2%	5	10,2%	2	4,1%	2	4,7%	23	5,7%
Total	42	100%	61	100%	42	100%	67	100%	49	100%	49	100%	49	100%	43	100%	402	100%

* Foram destacadas na cor cinza as células as células em que o percentual de aprovados é menor do que o percentual geral de aprovados da atividade acadêmica curricular, considerando todo o período avaliado.

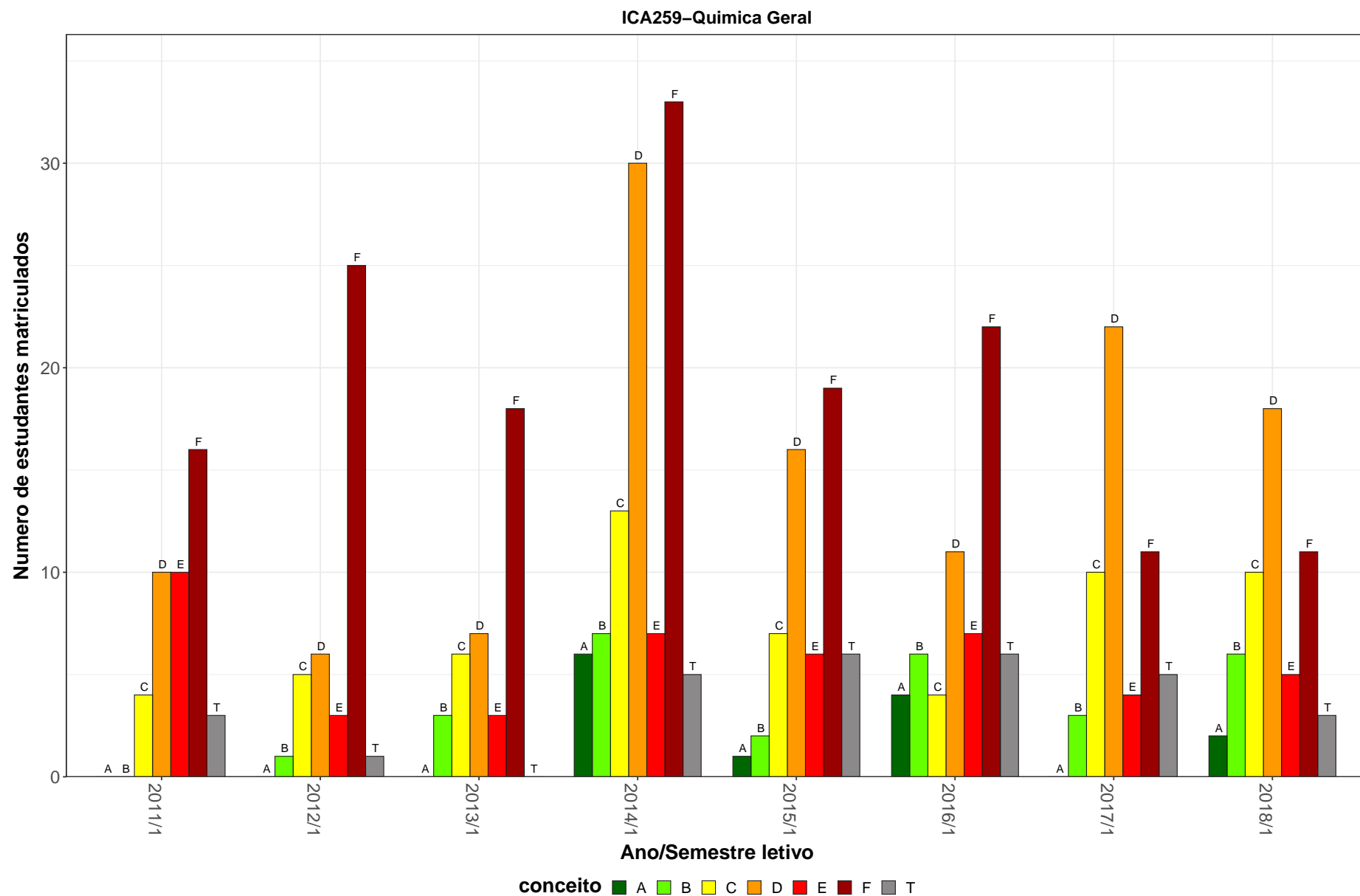

Figura 39: Conceito obtido pelos estudantes na atividade acadêmica curricular ICA260-Citologia no período de 2011 a 2018 no Instituto de Ciências Agrárias.

Tabela 41: Avaliação da atividade ICA269-Bromatologia no período de 2011 e 2018

Situação	2011		2012		2013		2014		2015		2016		2017		2018		Total	
	Freq.	%	Freq.	%	Freq.	%	Freq.	%	Freq.	%	Freq.	%	Freq.	%	Freq.	%	Freq.	%
Agronomia (Bacharelado)																		
Aprovado	24	66,7%	25	59,5%	44	91,7%	42	91,3%	42	89,4%	24	77,4%	33	82,5%	25	83,3%	259	80,9%
Reprovado (I)	0	0%	1	2,4%	2	4,2%	1	2,2%	0	0%	0	0%	0	0%	0	0%	4	1,2%
Reprovado (R)	11	30,6%	15	35,7%	1	2,1%	3	6,5%	4	8,5%	6	19,4%	6	15%	4	13,3%	50	15,6%
Trancamento	1	2,8%	1	2,4%	1	2,1%	0	0%	1	2,1%	1	3,2%	1	2,5%	1	3,3%	7	2,2%
Total	36	100%	42	100%	48	100%	46	100%	47	100%	31	100%	40	100%	30	100%	320	100%
Zootecnia (Bacharelado)																		
Aprovado	31	72,1%	34	79,1%	40	85,1%	21	67,7%	25	64,1%	14	45,2%	21	70%	26	76,5%	212	71,1%
Reprovado (I)	0	0%	1	2,3%	2	4,3%	2	6,5%	2	5,1%	2	6,5%	0	0%	2	5,9%	11	3,7%
Reprovado (R)	9	20,9%	7	16,3%	3	6,4%	6	19,4%	8	20,5%	15	48,4%	7	23,3%	4	11,8%	59	19,8%
Trancamento	3	7%	1	2,3%	2	4,3%	2	6,5%	4	10,3%	0	0%	2	6,7%	2	5,9%	16	5,4%
Total	43	100%	43	100%	47	100%	31	100%	39	100%	31	100%	30	100%	34	100%	298	100%
TOTAL																		
Aprovado	55	69,6%	59	68,6%	84	88,4%	64	82,1%	67	77,9%	38	60,3%	54	77,1%	51	79,7%	472	76%
Reprovado (I)	0	0%	2	2,3%	4	4,2%	3	3,8%	2	2,3%	2	3,2%	0	0%	2	3,1%	15	2,4%
Reprovado (R)	20	25,3%	22	25,6%	4	4,2%	9	11,5%	12	14%	22	34,9%	13	18,6%	8	12,5%	110	17,7%
Trancamento	4	5,1%	3	3,5%	3	3,2%	2	2,6%	5	5,8%	1	1,6%	3	4,3%	3	4,7%	24	3,9%
Total	79	100%	86	100%	95	100%	78	100%	86	100%	63	100%	70	100%	64	100%	621	100%

* Foram destacadas na cor cinza as células em que o percentual de aprovados é menor do que o percentual geral de aprovados da atividade acadêmica curricular, considerando todo o período avaliado.

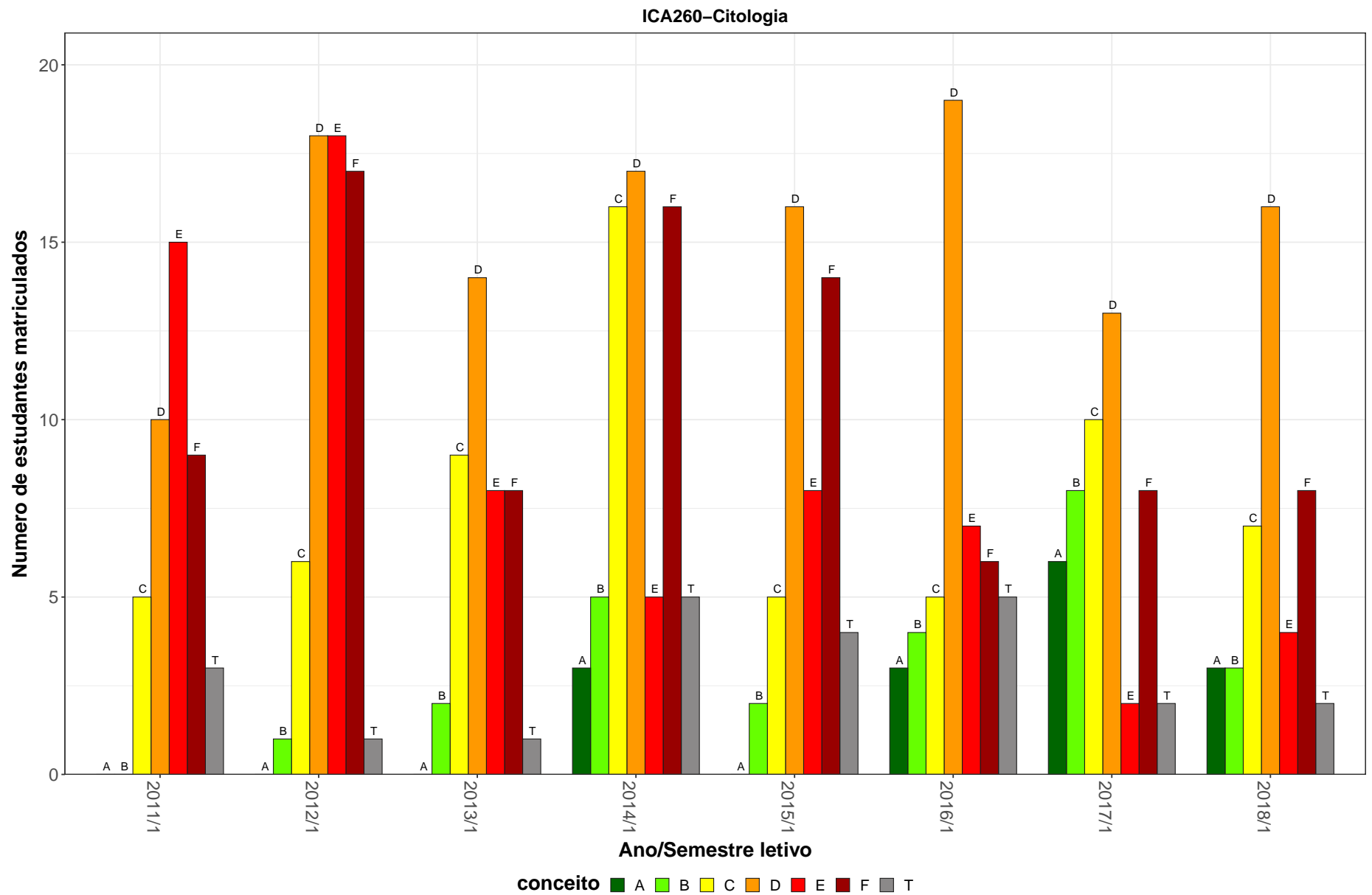

Figura 40: Conceito obtido pelos estudantes na atividade acadêmica curricular ICA269-Bromatologia no período de 2011 a 2018 no Instituto de Ciências Agrárias.

Tabela 42: Avaliação da atividade ICA290-Trabalho de Conclusão de Curso II no período de 2011 e 2018

Situação	2011		2012		2013		2014		2015		2016		2017		2018		Total	
	Freq.	%	Freq.	%	Freq.	%	Freq.	%	Freq.	%	Freq.	%	Freq.	%	Freq.	%	Freq.	%
Zootecnia (Bacharelado)																		
Aprovado	33	71,7%	31	60,8%	30	66,7%	31	59,6%	17	48,6%	18	48,6%	18	60%	15	60%	193	60,1%
Reprovado (I)	0	0%	1	2%	0	0%	0	0%	0	0%	0	0%	0	0%	0	0%	1	0,3%
Reprovado (R)	9	19,6%	16	31,4%	12	26,7%	14	26,9%	14	40%	14	37,8%	8	26,7%	6	24%	93	29%
Trancamento	4	8,7%	3	5,9%	3	6,7%	7	13,5%	4	11,4%	5	13,5%	4	13,3%	4	16%	34	10,6%
Total	46	100%	51	100%	45	100%	52	100%	35	100%	37	100%	30	100%	25	100%	321	100%
TOTAL																		
Aprovado	33	71,7%	31	60,8%	30	66,7%	34	59,6%	20	47,6%	26	51%	18	58,1%	15	55,6%	207	59,1%
Reprovado (I)	0	0%	1	2%	0	0%	0	0%	0	0%	0	0%	0	0%	0	0%	1	0,3%
Reprovado (R)	9	19,6%	16	31,4%	12	26,7%	16	28,1%	14	33,3%	16	31,4%	9	29%	8	29,6%	100	28,6%
Trancamento	4	8,7%	3	5,9%	3	6,7%	7	12,3%	8	19%	9	17,6%	4	12,9%	4	14,8%	42	12%
Total	46	100%	51	100%	45	100%	57	100%	42	100%	51	100%	31	100%	27	100%	350	100%

* Foram destacadas na cor cinza as células em que o percentual de aprovados é menor do que o percentual geral de aprovados da atividade acadêmica curricular, considerando todo o período avaliado.

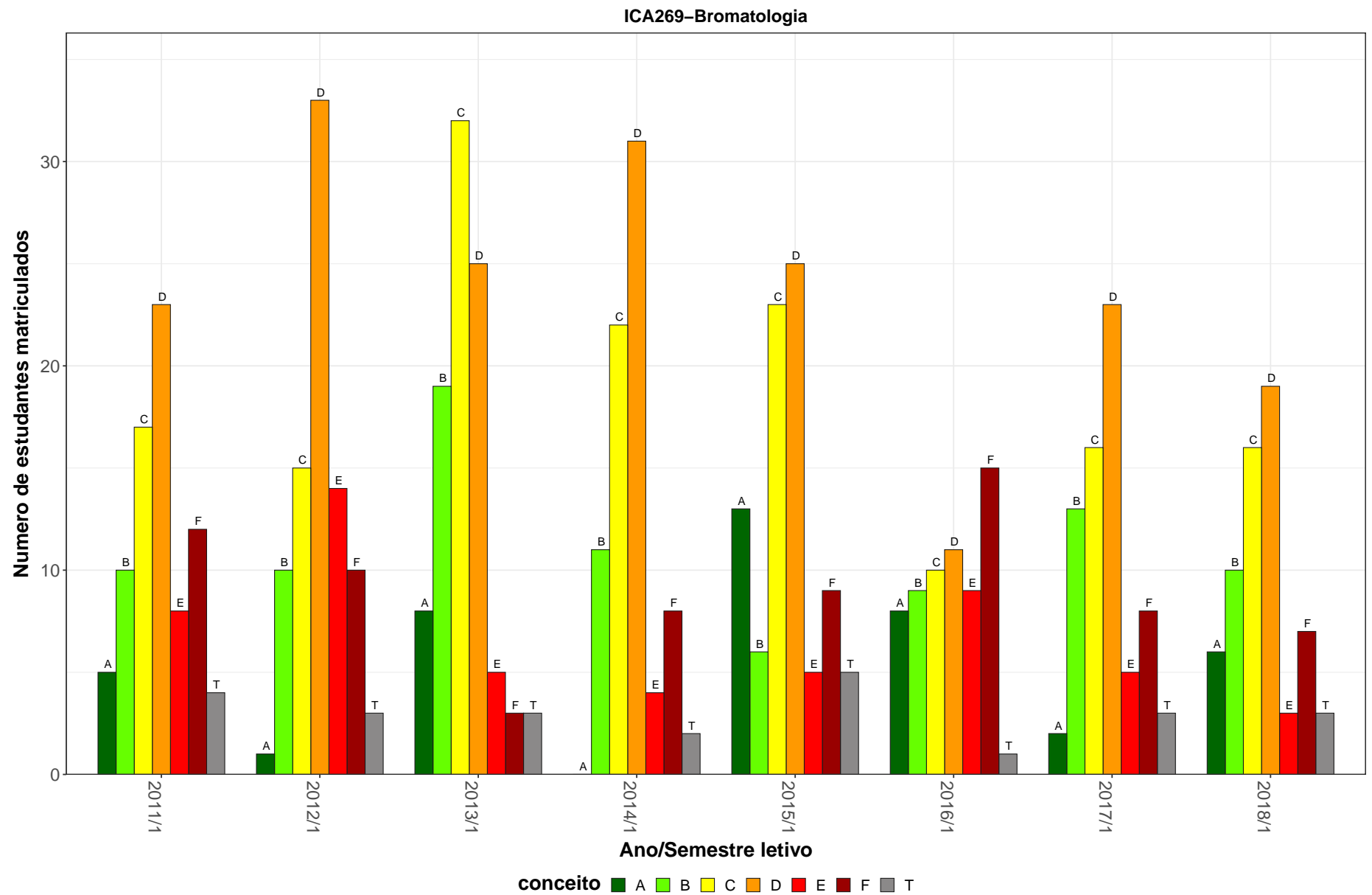
ICA290–Trabalho de Conclusão de Curso II



Figura 41: Conceito obtido pelos estudantes na atividade acadêmica curricular ICA290-Trabalho de Conclusão de Curso II no período de 2011 a 2018 no Instituto de Ciências Agrárias.

Tabela 43: Avaliação da atividade ICA307-Participação em Eventos I no período de 2011 e 2018

Situação	2011		2012		2013		2014		2015		2016		2017		2018		Total	
	Freq.	%	Freq.	%	Freq.	%	Freq.	%	Freq.	%	Freq.	%	Freq.	%	Freq.	%	Freq.	%
Agronomia (Bacharelado)																		
Aprovado	27	65,9%	32	71,1%	28	70%	20	69%	48	78,7%	28	93,3%	0	-	8	72,7%	191	74,3%
Reprovado (I)	0	0%	0	0%	0	0%	0	0%	5	8,2%	0	0%	0	-	3	27,3%	8	3,1%
Reprovado (R)	13	31,7%	13	28,9%	8	20%	8	27,6%	5	8,2%	2	6,7%	0	-	0	0%	49	19,1%
Trancamento	1	2,4%	0	0%	4	10%	1	3,4%	3	4,9%	0	0%	0	-	0	0%	9	3,5%
Total	41	100%	45	100%	40	100%	29	100%	61	100%	30	100%	0	-	11	100%	257	100%
Zootecnia (Bacharelado)																		
Aprovado	27	67,5%	24	61,5%	26	72,2%	16	100%	9	45%	17	73,9%	0	-	8	66,7%	127	68,3%
Reprovado (I)	0	0%	0	0%	0	0%	0	0%	0	0%	0	0%	0	-	4	33,3%	4	2,2%
Reprovado (R)	9	22,5%	13	33,3%	9	25%	0	0%	9	45%	6	26,1%	0	-	0	0%	46	24,7%
Trancamento	4	10%	2	5,1%	1	2,8%	0	0%	2	10%	0	0%	0	-	0	0%	9	4,8%
Total	40	100%	39	100%	36	100%	16	100%	20	100%	23	100%	0	-	12	100%	186	100%
TOTAL																		
Aprovado	54	66,7%	59	67,8%	54	71,1%	37	80,4%	57	70,4%	48	85,7%	0	-	16	69,6%	325	72,2%
Reprovado (I)	0	0%	0	0%	0	0%	0	0%	5	6,2%	0	0%	0	-	7	30,4%	12	2,7%
Reprovado (R)	22	27,2%	26	29,9%	17	22,4%	8	17,4%	14	17,3%	8	14,3%	0	-	0	0%	95	21,1%
Trancamento	5	6,2%	2	2,3%	5	6,6%	1	2,2%	5	6,2%	0	0%	0	-	0	0%	18	4%
Total	81	100%	87	100%	76	100%	46	100%	81	100%	56	100%	0	-	23	100%	450	100%

* Foram destacadas na cor cinza as células em que o percentual de aprovados é menor do que o percentual geral de aprovados da atividade acadêmica curricular, considerando todo o período avaliado.

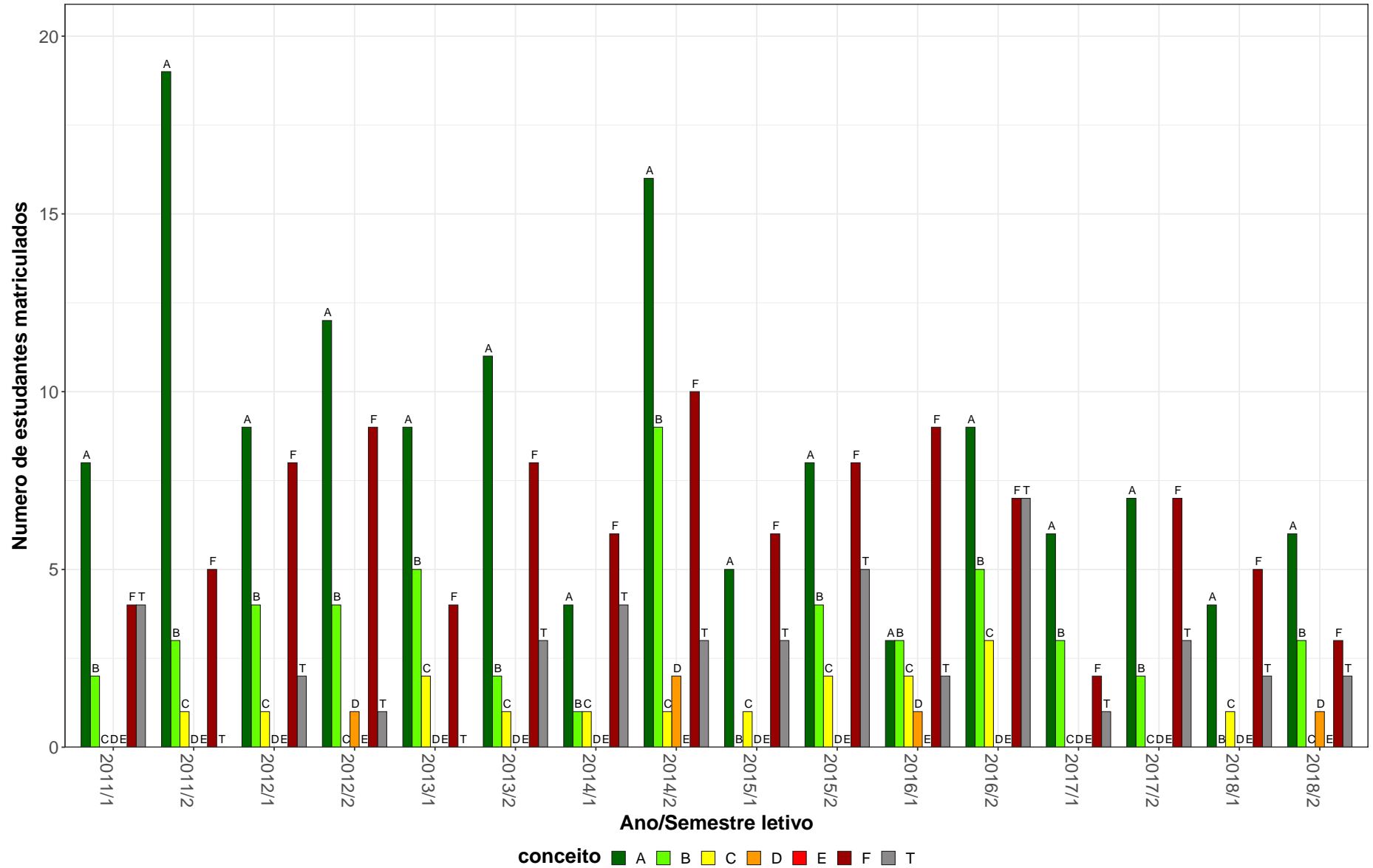

Figura 42: Conceito obtido pelos estudantes na atividade acadêmica curricular ICA307-Participação em Eventos I no período de 2011 a 2018 no Instituto de Ciências Agrárias.

Tabela 44: Avaliação da atividade ICA321-Maquina e Mecanização Agrícola no período de 2011 e 2018

Situação	2011		2012		2013		2014		2015		2016		2017		2018		Total	
	Freq.	%	Freq.	%	Freq.	%	Freq.	%	Freq.	%	Freq.	%	Freq.	%	Freq.	%	Freq.	%
Agronomia (Bacharelado)																		
Aprovado	16	50%	31	68,9%	33	89,2%	22	64,7%	29	63%	30	73,2%	29	59,2%	30	76,9%	220	68,1%
Reprovado (I)	0	0%	5	11,1%	3	8,1%	1	2,9%	1	2,2%	4	9,8%	9	18,4%	6	15,4%	29	9%
Reprovado (R)	16	50%	8	17,8%	1	2,7%	11	32,4%	15	32,6%	1	2,4%	10	20,4%	1	2,6%	63	19,5%
Trancamento	0	0%	1	2,2%	0	0%	0	0%	1	2,2%	6	14,6%	1	2%	2	5,1%	11	3,4%
Total	32	100%	45	100%	37	100%	34	100%	46	100%	41	100%	49	100%	39	100%	323	100%
Zootecnia (Bacharelado)																		
Aprovado	19	40,4%	34	59,6%	27	47,4%	14	26,4%	30	62,5%	24	51,1%	13	35,1%	29	65,9%	190	48,7%
Reprovado (I)	0	0%	7	12,3%	10	17,5%	1	1,9%	1	2,1%	10	21,3%	8	21,6%	7	15,9%	44	11,3%
Reprovado (R)	25	53,2%	15	26,3%	17	29,8%	35	66%	15	31,2%	9	19,1%	15	40,5%	4	9,1%	135	34,6%
Trancamento	3	6,4%	1	1,8%	3	5,3%	3	5,7%	2	4,2%	4	8,5%	1	2,7%	4	9,1%	21	5,4%
Total	47	100%	57	100%	57	100%	53	100%	48	100%	47	100%	37	100%	44	100%	390	100%
TOTAL																		
Aprovado	35	43,8%	65	63,7%	60	63,8%	36	41,4%	59	62,8%	55	61,8%	42	48,8%	59	71,1%	411	57,5%
Reprovado (I)	0	0%	12	11,8%	13	13,8%	2	2,3%	2	2,1%	14	15,7%	17	19,8%	13	15,7%	73	10,2%
Reprovado (R)	42	52,5%	23	22,5%	18	19,1%	46	52,9%	30	31,9%	10	11,2%	25	29,1%	5	6%	199	27,8%
Trancamento	3	3,8%	2	2%	3	3,2%	3	3,4%	3	3,2%	10	11,2%	2	2,3%	6	7,2%	32	4,5%
Total	80	100%	102	100%	94	100%	87	100%	94	100%	89	100%	86	100%	83	100%	715	100%

* Foram destacadas na cor cinza as células em que o percentual de aprovados é menor do que o percentual geral de aprovados da atividade acadêmica curricular, considerando todo o período avaliado.

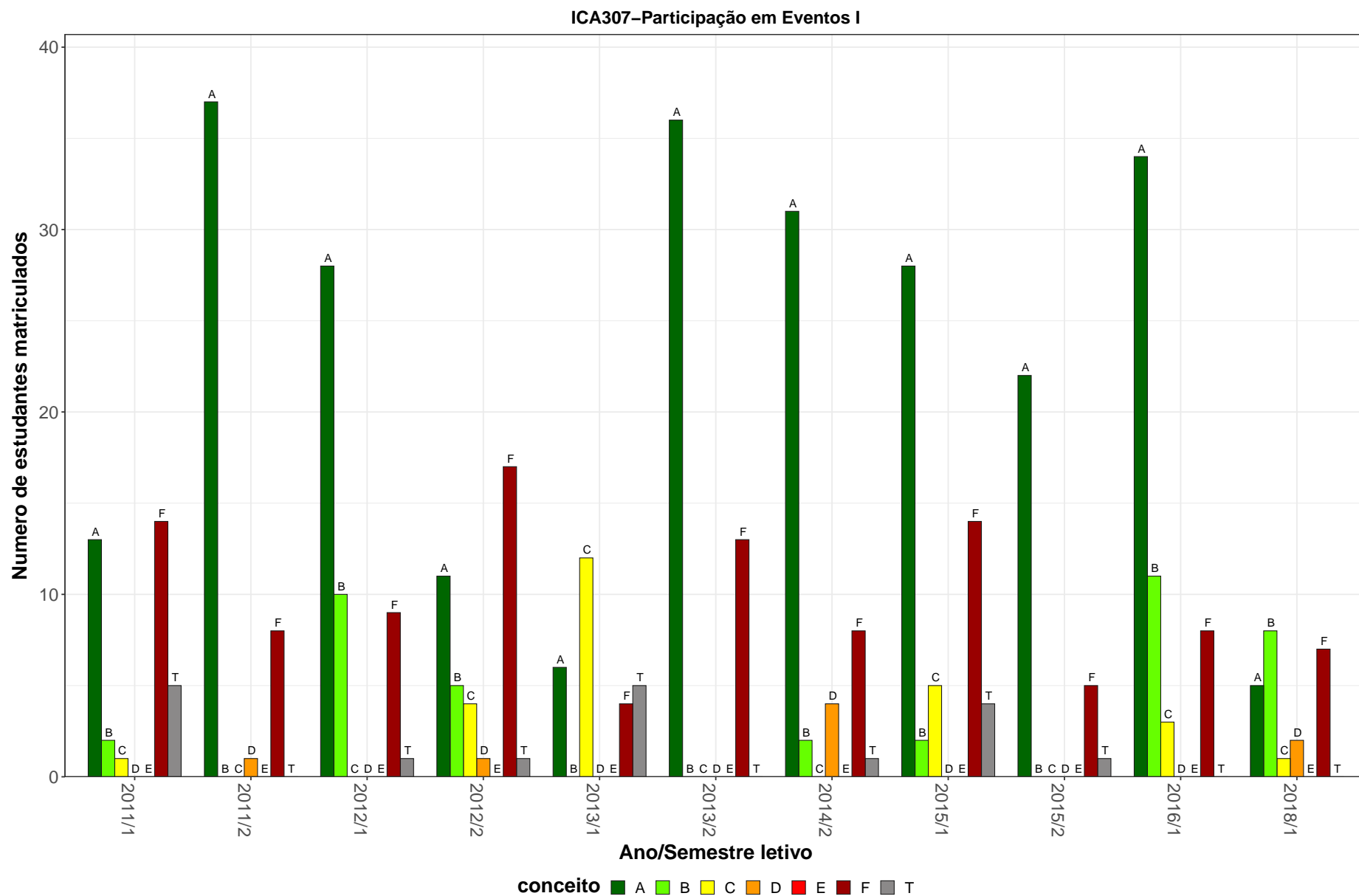
ICA321–Maquina e Mecanização Agricola



Figura 43: Conceito obtido pelos estudantes na atividade acadêmica curricular ICA321-Maquina e Mecanização Agricola no período de 2011 a 2018 no Instituto de Ciências Agrárias.

Tabela 45: Avaliação da atividade ICA325-Fitopatologia Aplicada no período de 2011 e 2018

Situação	2011		2012		2013		2014		2015		2016		2017		2018		Total	
	Freq.	%	Freq.	%	Freq.	%	Freq.	%	Freq.	%	Freq.	%	Freq.	%	Freq.	%	Freq.	%
Agronomia (Bacharelado)																		
Aprovado	25	65,8%	25	71,4%	31	68,9%	29	80,6%	36	52,2%	39	63,9%	34	65,4%	26	55,3%	245	64%
Reprovado (I)	3	7,9%	0	0%	2	4,4%	1	2,8%	0	0%	0	0%	0	0%	2	4,3%	8	2,1%
Reprovado (R)	7	18,4%	10	28,6%	12	26,7%	5	13,9%	30	43,5%	18	29,5%	14	26,9%	19	40,4%	115	30%
Trancamento	3	7,9%	0	0%	0	0%	1	2,8%	3	4,3%	4	6,6%	4	7,7%	0	0%	15	3,9%
Total	38	100%	35	100%	45	100%	36	100%	69	100%	61	100%	52	100%	47	100%	383	100%
TOTAL																		
Aprovado	25	65,8%	25	71,4%	31	68,9%	29	78,4%	36	52,2%	39	63,9%	34	65,4%	26	55,3%	245	63,8%
Reprovado (I)	3	7,9%	0	0%	2	4,4%	1	2,7%	0	0%	0	0%	0	0%	2	4,3%	8	2,1%
Reprovado (R)	7	18,4%	10	28,6%	12	26,7%	6	16,2%	30	43,5%	18	29,5%	14	26,9%	19	40,4%	116	30,2%
Trancamento	3	7,9%	0	0%	0	0%	1	2,7%	3	4,3%	4	6,6%	4	7,7%	0	0%	15	3,9%
Total	38	100%	35	100%	45	100%	37	100%	69	100%	61	100%	52	100%	47	100%	384	100%

* Foram destacadas na cor cinza as células as células em que o percentual de aprovados é menor do que o percentual geral de aprovados da atividade acadêmica curricular, considerando todo o período avaliado.

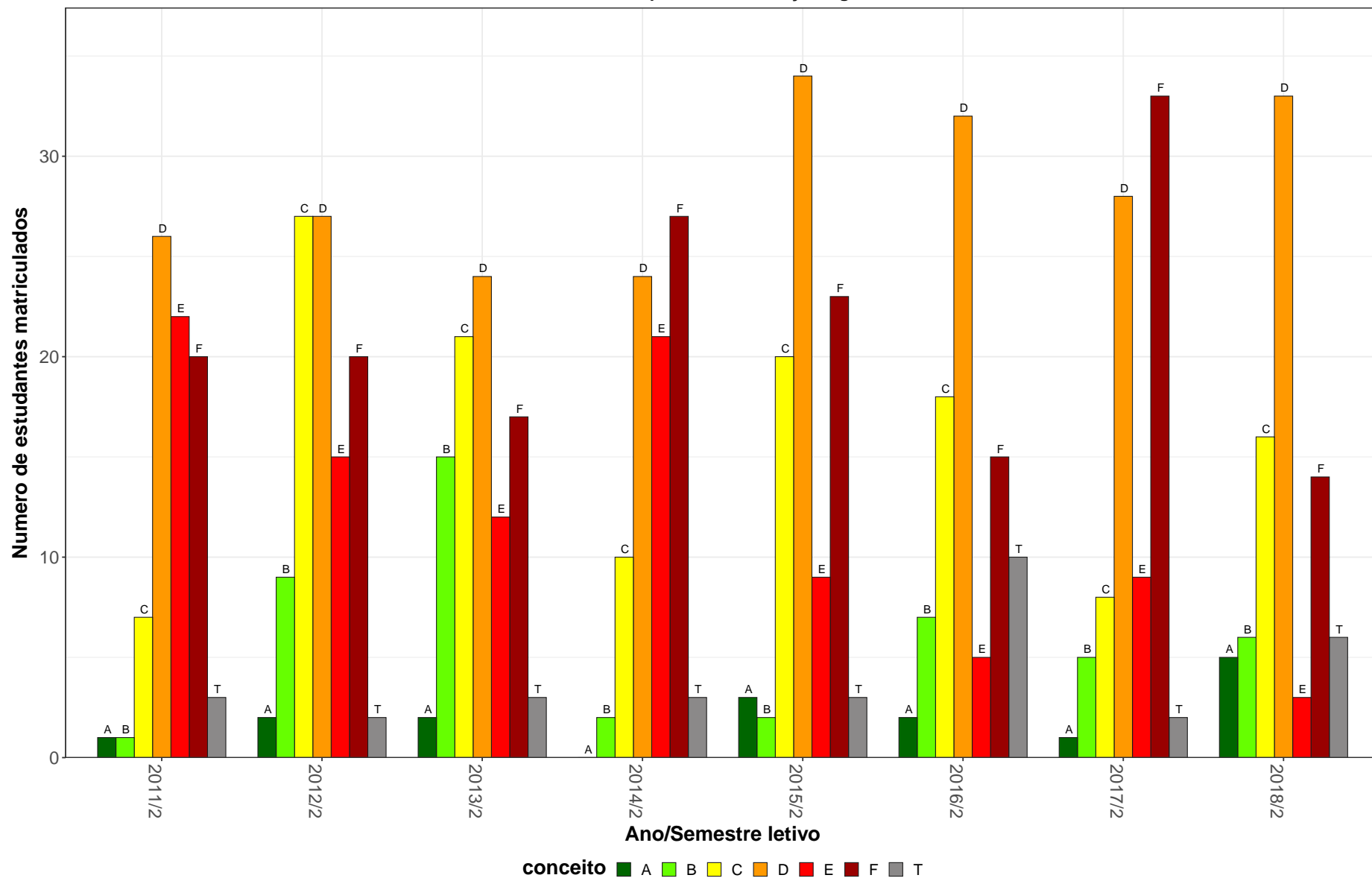
ICA325–Fitopatologia Aplicada



Figura 44: Conceito obtido pelos estudantes na atividade acadêmica curricular ICA325-Fitopatologia Aplicada no período de 2011 a 2018 no Instituto de Ciências Agrárias.

Tabela 46: Avaliação da atividade ICA355-Trabalho de Conclusão de Curso II no período de 2011 e 2018

Situação	2011		2012		2013		2014		2015		2016		2017		2018		Total	
	Freq.	%	Freq.	%	Freq.	%	Freq.	%	Freq.	%	Freq.	%	Freq.	%	Freq.	%	Freq.	%
Agronomia (Bacharelado)																		
Aprovado	37	66,1%	27	55,1%	31	68,9%	33	75%	26	66,7%	27	56,2%	34	55,7%	36	70,6%	251	63,9%
Reprovado (I)	5	8,9%	9	18,4%	0	0%	0	0%	2	5,1%	0	0%	0	0%	0	0%	16	4,1%
Reprovado (R)	10	17,9%	10	20,4%	11	24,4%	11	25%	8	20,5%	9	18,8%	21	34,4%	11	21,6%	91	23,2%
Trancamento	4	7,1%	3	6,1%	3	6,7%	0	0%	3	7,7%	12	25%	6	9,8%	4	7,8%	35	8,9%
Total	56	100%	49	100%	45	100%	44	100%	39	100%	48	100%	61	100%	51	100%	393	100%
Zootecnia (Bacharelado)																		
Aprovado	0	-	0	-	1	50%	2	100%	4	66,7%	3	60%	0	-	0	-	10	66,7%
Reprovado (I)	0	-	0	-	0	0%	0	0%	0	0%	0	0%	0	-	0	-	0	0%
Reprovado (R)	0	-	0	-	1	50%	0	0%	2	33,3%	2	40%	0	-	0	-	5	33,3%
Trancamento	0	-	0	-	0	0%	0	0%	0	0%	0	0%	0	-	0	-	0	0%
Total	0	-	0	-	2	100%	2	100%	6	100%	5	100%	0	-	0	-	15	100%
TOTAL																		
Aprovado	37	66,1%	27	55,1%	33	68,8%	40	75,5%	35	62,5%	36	59%	35	56,5%	36	67,9%	279	63,7%
Reprovado (I)	5	8,9%	9	18,4%	0	0%	0	0%	2	3,6%	0	0%	0	0%	0	0%	16	3,7%
Reprovado (R)	10	17,9%	10	20,4%	12	25%	13	24,5%	11	19,6%	11	18%	21	33,9%	13	24,5%	101	23,1%
Trancamento	4	7,1%	3	6,1%	3	6,2%	0	0%	8	14,3%	14	23%	6	9,7%	4	7,5%	42	9,6%
Total	56	100%	49	100%	48	100%	53	100%	56	100%	61	100%	62	100%	53	100%	438	100%

* Foram destacadas na cor cinza as células as células em que o percentual de aprovados é menor do que o percentual geral de aprovados da atividade acadêmica curricular, considerando todo o período avaliado.

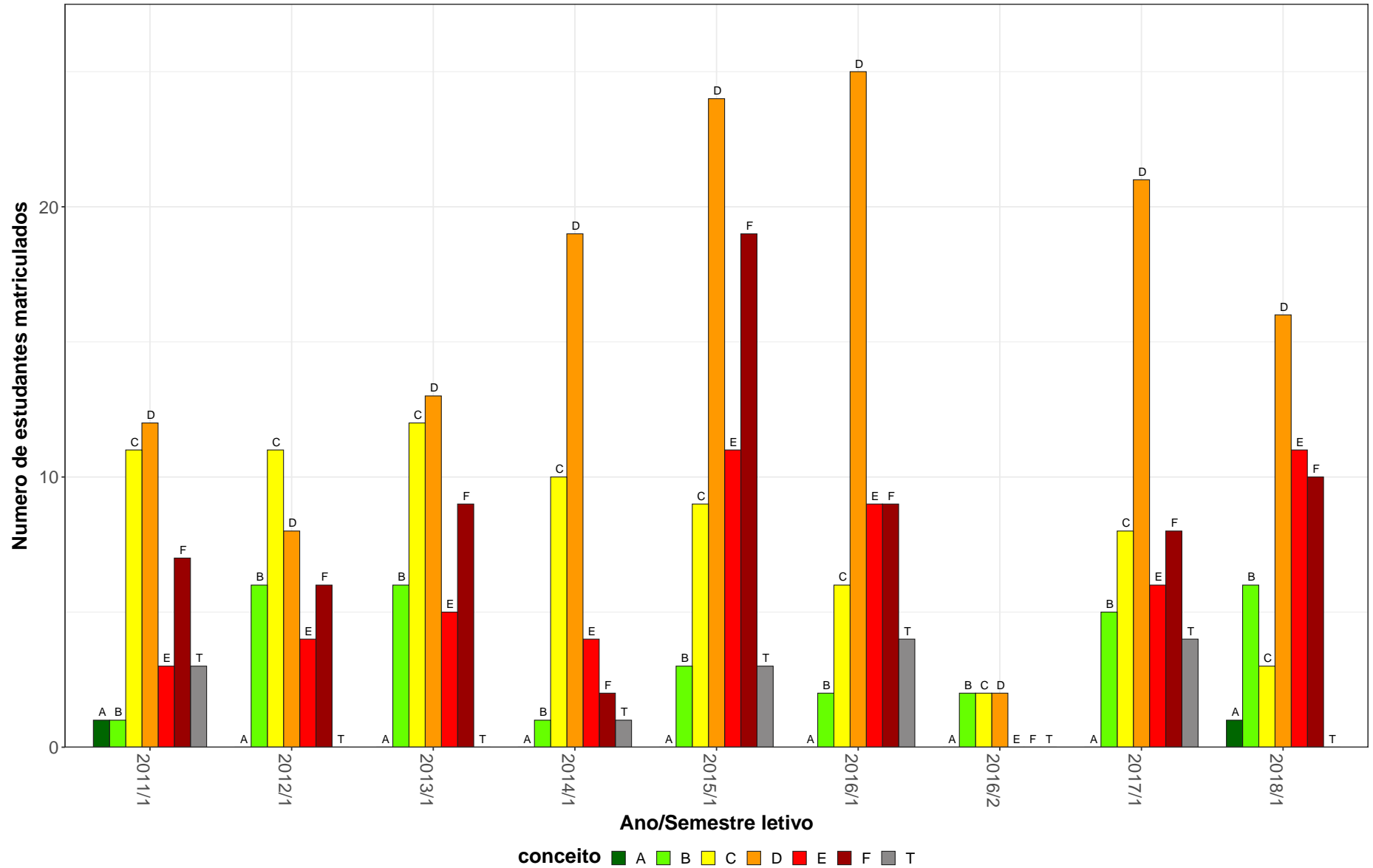

Figura 45: Conceito obtido pelos estudantes na atividade acadêmica curricular ICA355-Trabalho de Conclusão de Curso II no período de 2011 a 2018 no Instituto de Ciências Agrárias.

3 Evasão dos cursos de graduação sediados no Instituto de Ciências Agrárias

Esta seção avalia a taxa de evasão dos cursos sediados no Instituto de Ciências Agrárias, incluindo indicadores adotados pelo Instituto Nacional de Estudos e Pesquisas Educacionais Anísio Teixeira (Inep). Maiores detalhes sobre os indicadores podem ser encontrados em [1]. Especificamente, os indicadores analisados são:

- **Evasão da UFMG:** considera-se como evasão da UFMG o desligamento ou desistência formal da UFMG sem a conclusão do curso.
- **Evasão do curso:** considera-se como evasão do curso o desligamento ou desistência formal do curso sem a conclusão do mesmo, incluindo também o caso de reopção de curso no âmbito de vagas remanescentes dentro da UFMG. Ou seja, a evasão do curso equivale à soma da evasão da UFMG e da mudança de curso dentro da UFMG.
- **Taxa de Eficiência:** percentual de estudantes da turma¹ analisada que concluíram o curso dentro do tempo padrão de integralização.
- **Taxa de Evasão Acumulada:** percentual de estudantes de uma dada turma que evadiram do curso até o ano t , em relação ao número de ingressantes na turma analisada.
- **Taxa de Evasão Anual:** percentual de estudantes de uma dada turma que evadiram do curso no ano t , em relação ao número de ingressantes na turma.

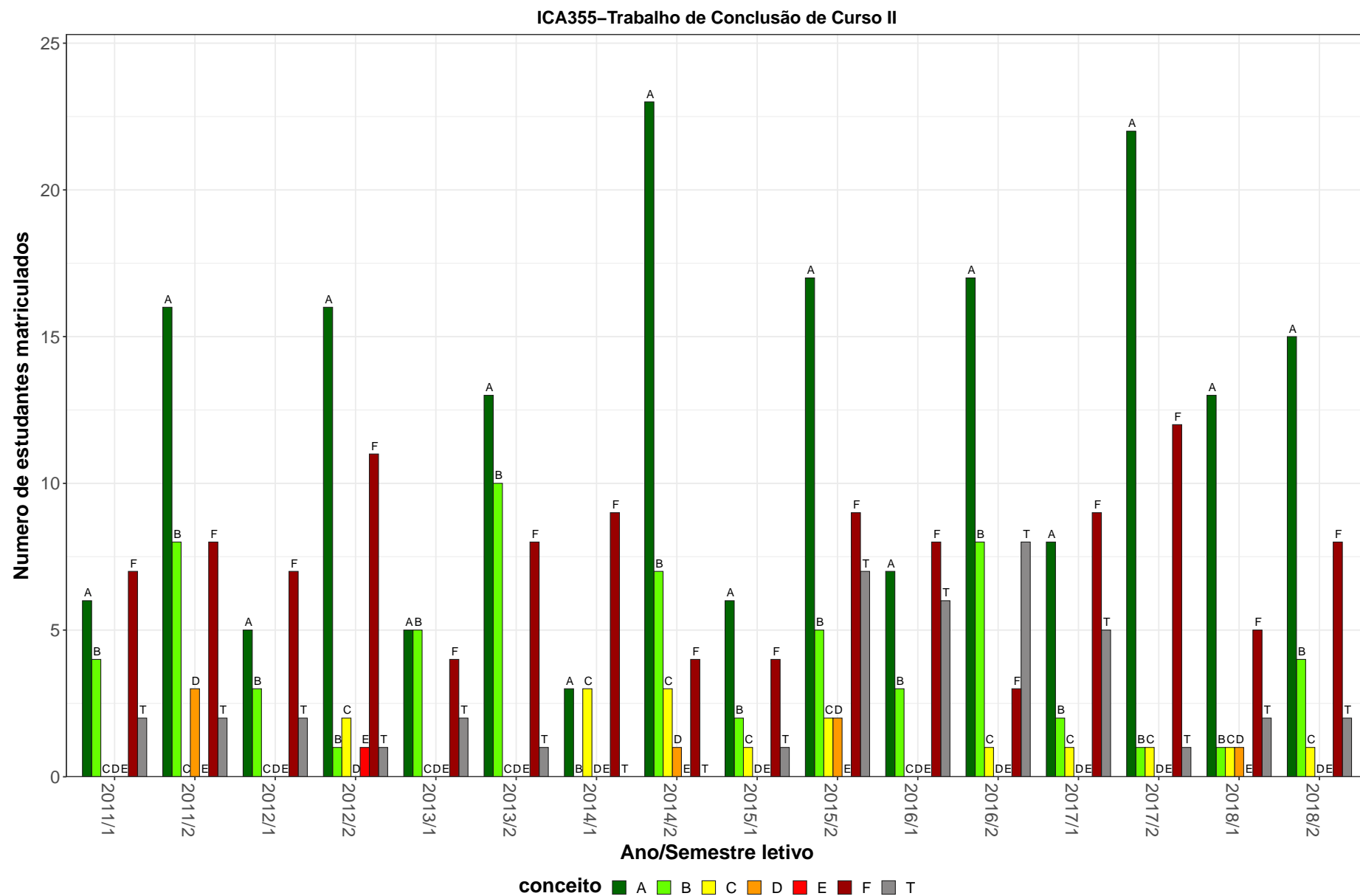
É válido ressaltar que o percentual de concluintes naturalmente reduz por ano de ingresso. Isso acontece pois os ingressantes nos anos mais recentes tiveram menos tempo, ou mesmo tempo abaixo do padrão, para concluir o curso. Ressalta-se ainda que, em caso de trancamento total do período letivo, o mesmo foi contabilizado como tempo no curso.

Os resultados foram separados em subseções específicas para cada curso de graduação.

¹Considera-se como turma o total de estudantes que ingressaram em um dado curso no mesmo ano, incluindo o ingresso via processo seletivo de vagas iniciais ou por vagas remanescentes. Para os cursos em que o ingresso ocorre em dois semestres, leva-se em consideração o semestre de ingresso do estudante no cálculo do número de períodos letivos cursados.

Em cada subseção são apresentados três gráficos. O primeiro gráfico mostra a taxa de evasão anual do curso, de acordo com o ano de ingresso dos estudantes. Esse gráfico informa o percentual e por quanto tempo os estudantes que ingressaram na UFMG no ano indicado na lateral direita se mantiveram vinculados ao curso até a ocorrência da evasão. O segundo gráfico mostra, ao final de 2018/2, a situação das diversas turmas do curso cujo ano de ingresso é mostrado na lateral direita. Esse gráfico mostra o percentual de estudantes de cada turma i) que concluiu o curso dentro do tempo padrão de integralização (taxa de eficiência), ii) que concluiu o curso acima do tempo padrão, iii) que ainda estava matriculado no curso de ingresso em 2018/2, iv) que mudou de turno, modalidade (Bacharelado ou Licenciatura), ou de curso, e v) que evadiu da UFMG. O primeiro e o segundo gráfico apresentam ainda, para fins de comparação, os dados agregados para a área do conhecimento do curso e para toda a UFMG. O terceiro gráfico, por sua vez, mostra um histograma do Rendimento Semestral Global médio (RSG médio) de todos os estudantes que ingressaram no curso no período de 2008/1² a 2018/2. Esse gráfico permite avaliar, por exemplo, em quais faixas de RSG médio se concentram os estudantes que evadiram do curso. Ressalta-se que as informações presentes nos três gráficos são atualizadas até o semestre de 2018/2. Maiores detalhes podem ser encontrados nos relatórios específicos de cada curso de graduação.

Antes de iniciar a análise dos indicadores, é importante compreender as transformações que ocorreram nos processos seletivos de vagas iniciais dos cursos de graduação da UFMG. A Tabela 47 resume as principais características dos processos seletivos no período analisado. Destaca-se que nos anos de 2014 e de 2015 a UFMG ofertou suas vagas em duas edições do SiSU: as vagas para ingresso no primeiro semestre foram ofertadas na primeira edição e as vagas para ingresso no segundo semestre na segunda edição. Isso permitiu que os estudantes participassem dos dois SiSUs do ano utilizando a mesma nota do ENEM, obtida no ano anterior. Estudos realizados pelo Setor de Estatística da Prograd mostraram que, em 2014 e 2015, cerca de 10% dos estudantes que ingressaram em vagas da UFMG ofertadas no primeiro semestre evadiram para ocupar novas vagas da UFMG, ofertadas

²Caso o ano de criação do curso seja posterior a 2008/1, o período analisado será referente ao ano de criação até 2018/2.

no segundo semestre do mesmo ano, utilizando a segunda edição do SiSU. A partir de 2016 a UFMG passou a ofertar todas as suas vagas na primeira edição do SiSU.

Tabela 47: Características dos Processos Seletivos

Ano	Processo Seletivo			Ação Afirmativa
	1ª Etapa	2ª Etapa	Número de edições	
2008	UFMG	UFMG	-	Não tem
2009	UFMG	UFMG	-	Bônus de 10% e 15%
2010	UFMG	UFMG	-	Bônus de 10% e 15%
2011	ENEM	UFMG	-	Bônus de 10% e 15%
2012	ENEM	UFMG	-	Bônus de 10% e 15%
2013	ENEM	UFMG	-	Cotas 12,5%
2014	SiSU	-	2	Cotas 25%
2015	SiSU	-	2	Cotas 37,5%
2016	SiSU	-	1	Cotas 50%
2017	SiSU	-	1	Cotas 50%
2018	SiSU	-	1	Cotas 50% + PCD

* PCD = Reserva de vagas para candidatos com deficiência.

3.1 Administração (Montes Claros) (Bacharelado)



Figura 46: Taxa de evasão anual do curso de Administração (Montes Claros), modalidade Bacharelado.



Figura 47: Situação dos estudantes do curso de Administração (Montes Claros) (Bacharelado), após o término do período letivo de 2018/2 A taxa de eficiência refere-se à proporção de estudantes que concluíram o curso dentro do tempo padrão de integralização. Mudança de turno ou modalidade corresponde tanto à troca de diurno para noturno, e vice-versa, quanto a alteração entre as modalidades bacharelado e licenciatura. Mudança de curso troca de curso dentro da UFMG, por meio de reopção, no âmbito das vagas remanescentes (exceto casos de mudança de turno ou modalidade). Evasão da UFMG equivale ao desligamento ou evasão da UFMG sem a conclusão de curso de graduação.

A Figura 48 mostra a distribuição do Rendimento Semestral Global Médio (RSGM), de acordo com a situação do estudante no curso de Administração (Montes Claros), na modalidade Bacharelado, no período de 2008/1 a 2018/2. Ressalta-se que nesse gráfico é possível incluir somente os estudantes que possuem RSG médio.

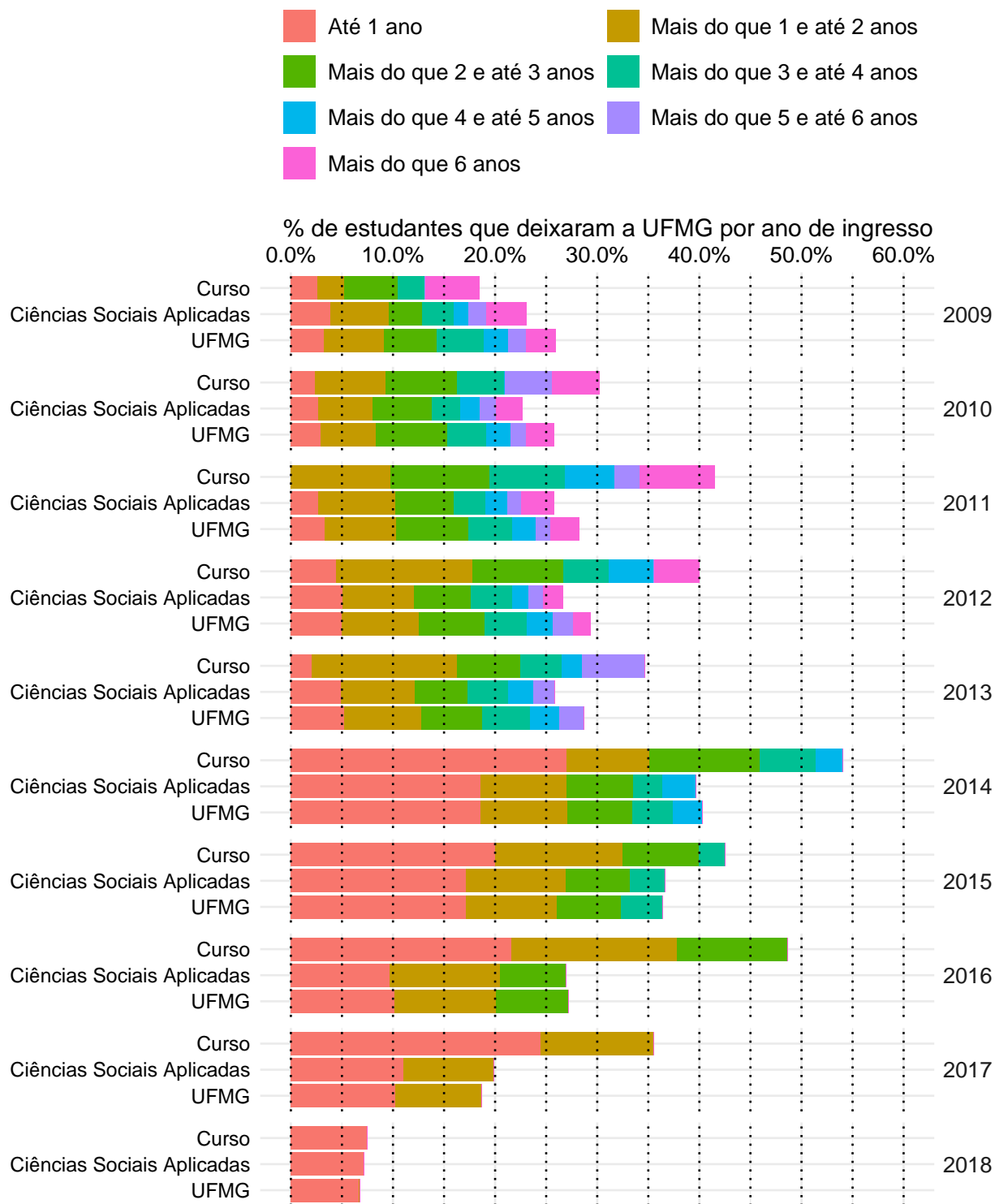

Figura 48: Rendimento Semestral Global Médio, por faixa, de acordo com a situação do estudante no curso de Administração (Montes Claros), modalidade Bacharelado.

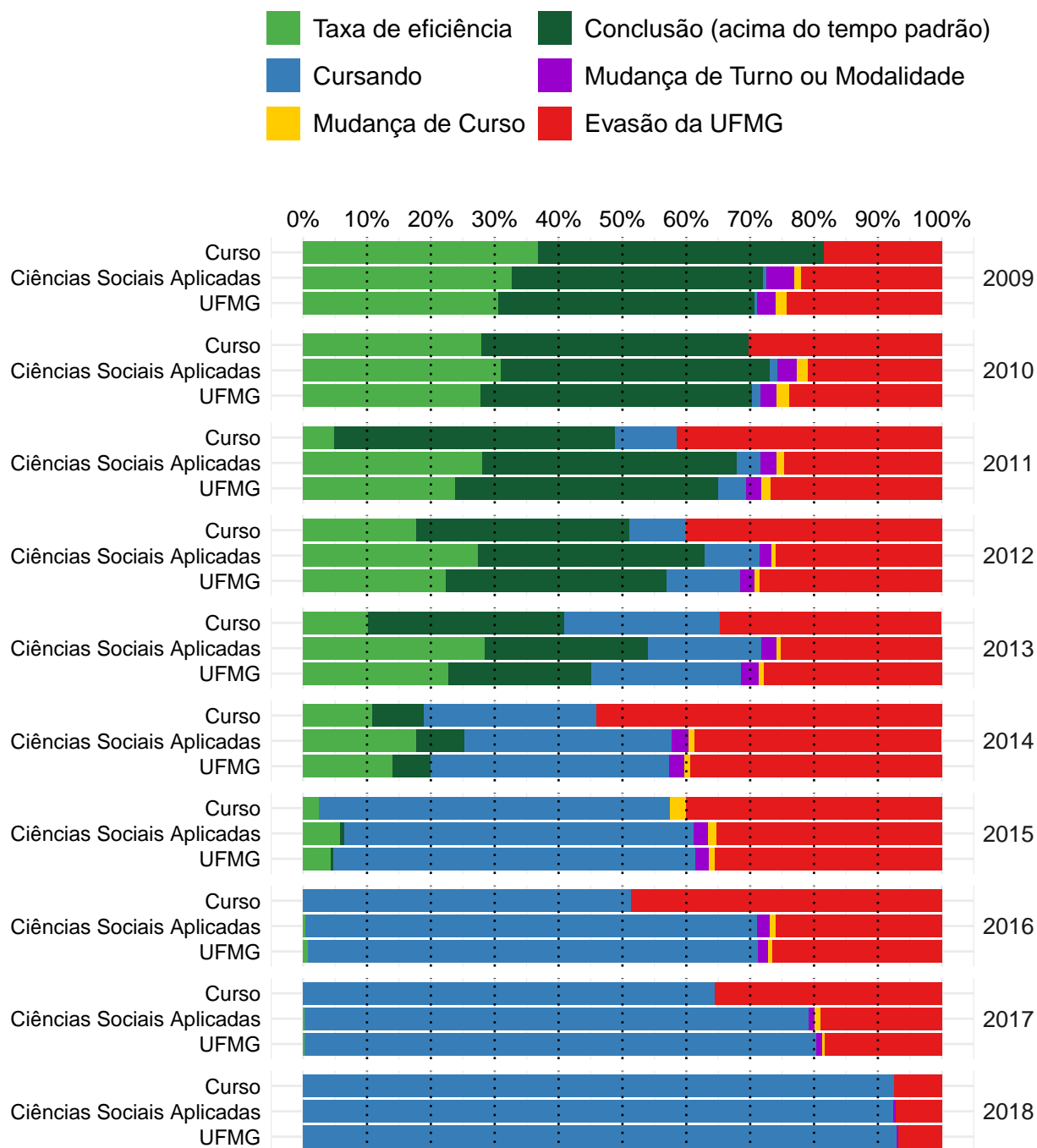
3.2 Agronomia (Bacharelado)



Figura 49: Taxa de evasão anual do curso de Agronomia, modalidade Bacharelado.

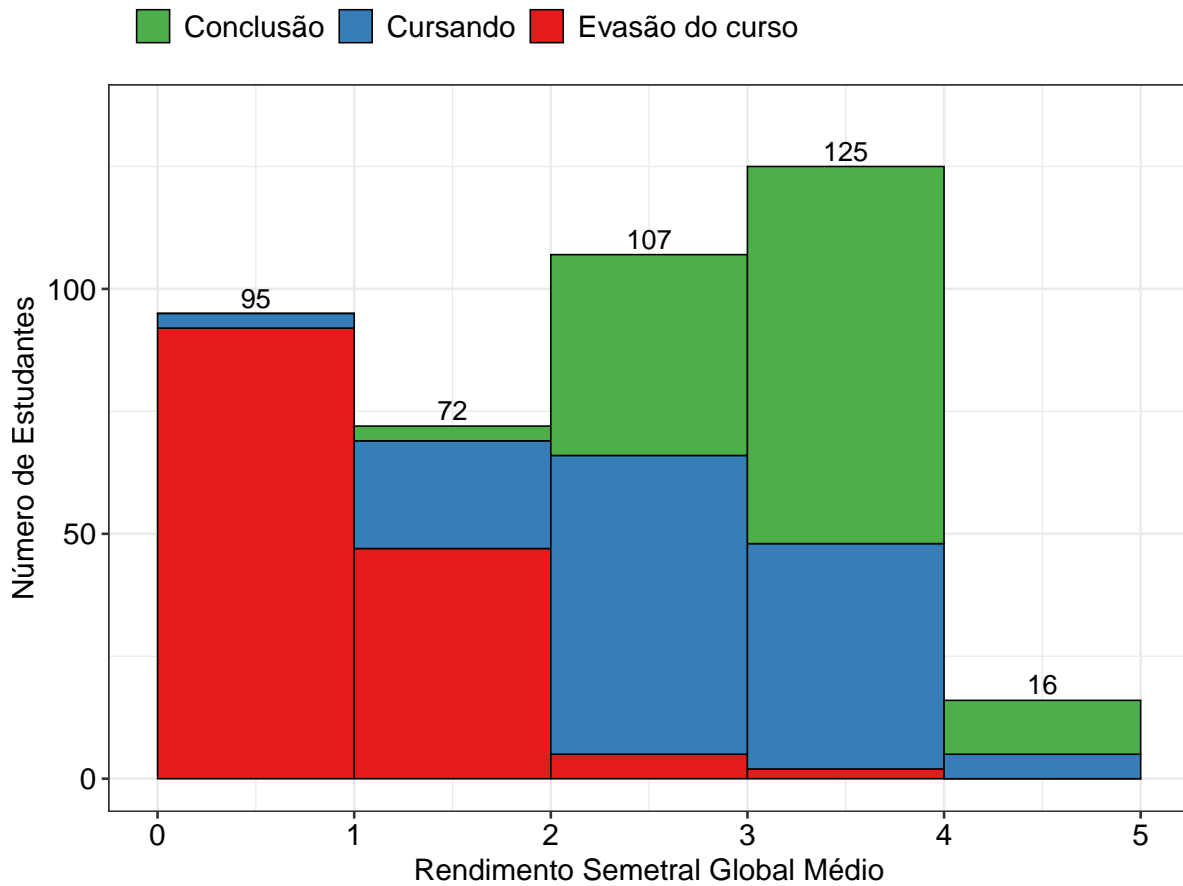

Figura 50: Situação dos estudantes do curso de Agronomia (Bacharelado), após o término do período letivo de 2018/2 A taxa de eficiência refere-se à proporção de estudantes que concluíram o curso dentro do tempo padrão de integralização. Mudança de turno ou modalidade corresponde tanto à troca de diurno para noturno, e vice-versa, quanto a alteração entre as modalidades bacharelado e licenciatura. Mudança de curso troca de curso dentro da UFMG, por meio de reopção, no âmbito das vagas remanescentes (exceto casos de mudança de turno ou modalidade). Evasão da UFMG equivale ao desligamento ou evasão da UFMG sem a conclusão de curso de graduação.

A Figura 51 mostra a distribuição do Rendimento Semestral Global Médio (RSGM), de acordo com a situação do estudante no curso de Agronomia, na modalidade Bacharelado, no período de 2008/1 a 2018/2. Ressalta-se que nesse gráfico é possível incluir somente os estudantes que possuem RSG médio.

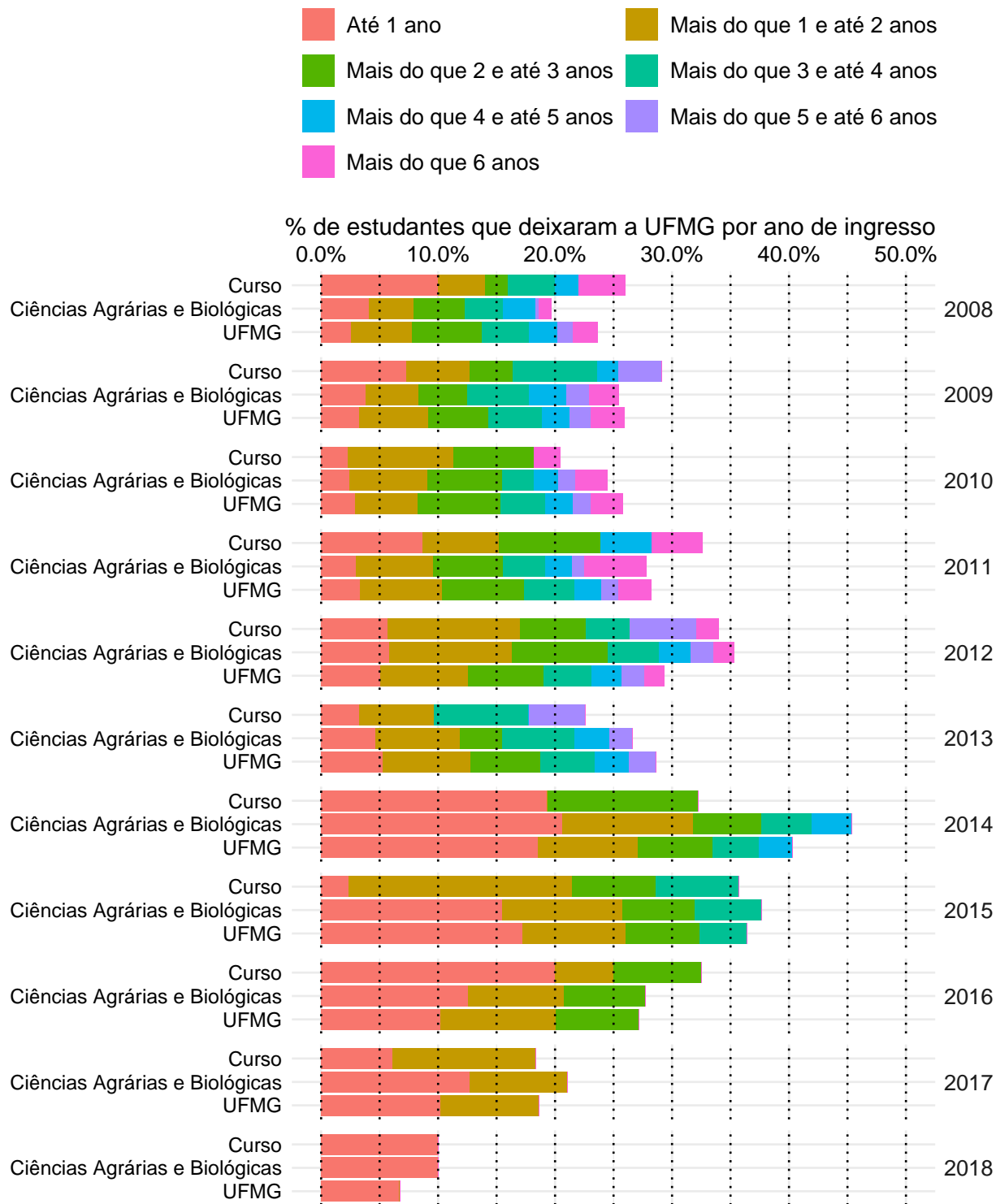

Figura 51: Rendimento Semestral Global Médio, por faixa, de acordo com a situação do estudante no curso de Agronomia, modalidade Bacharelado.

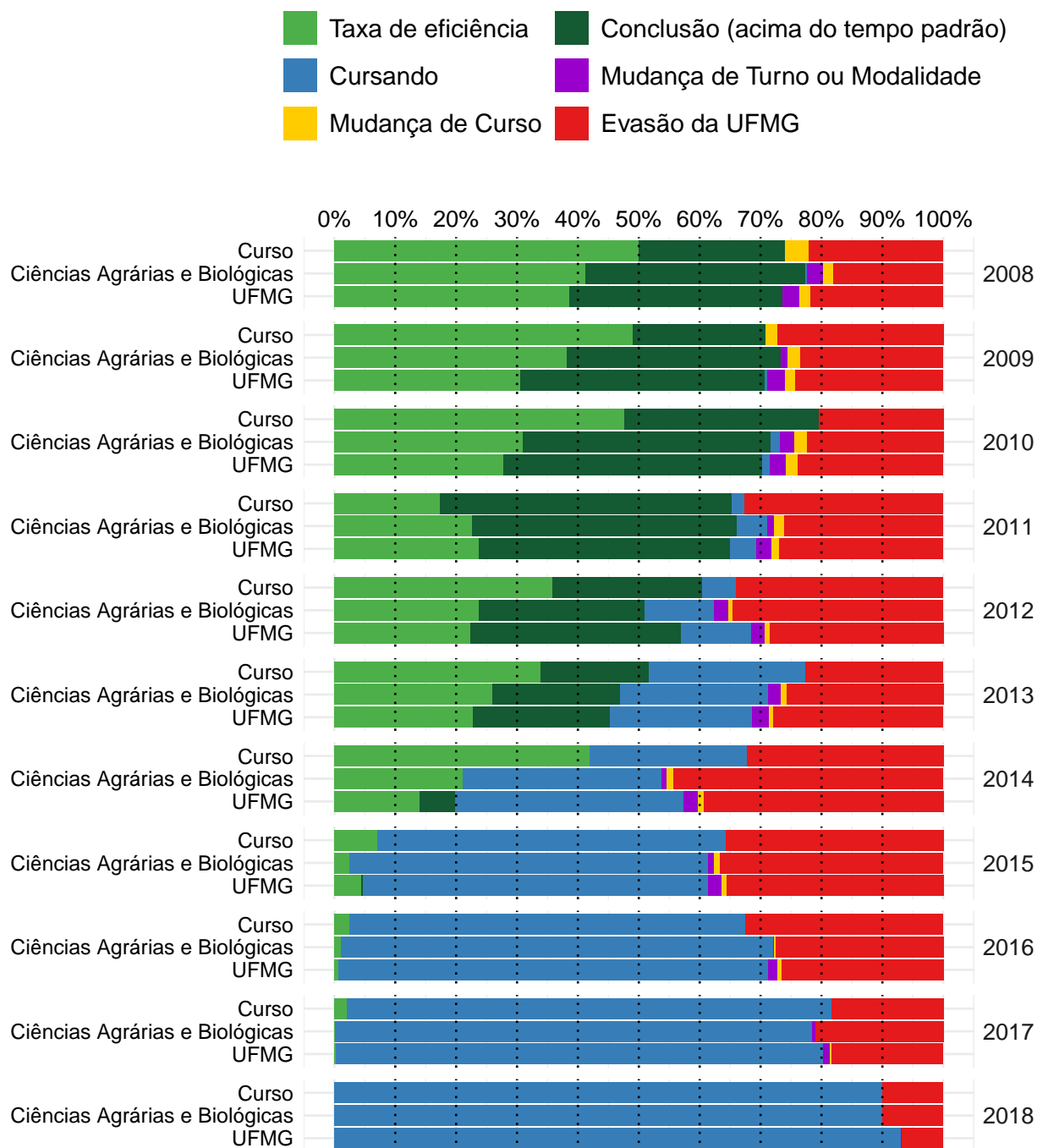
3.3 Engenharia Agrícola e Ambiental (Bacharelado)



Figura 52: Taxa de evasão anual do curso de Engenharia Agrícola e Ambiental, modalidade Bacharelado.

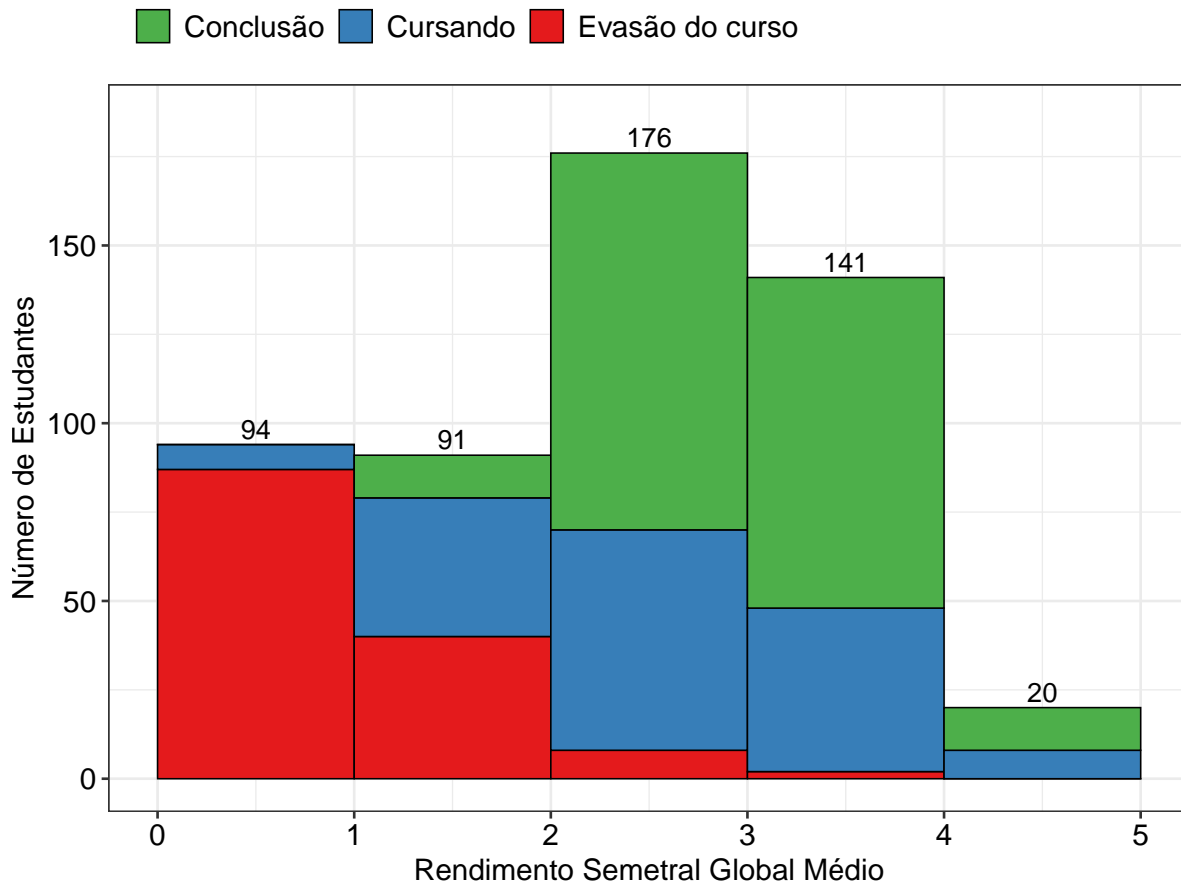

Figura 53: Situação dos estudantes do curso de Engenharia Agrícola e Ambiental (Bacharelado), após o término do período letivo de 2018/2 A taxa de eficiência refere-se à proporção de estudantes que concluíram o curso dentro do tempo padrão de integralização. Mudança de turno ou modalidade corresponde tanto à troca de diurno para noturno, e vice-versa, quanto a alteração entre as modalidades bacharelado e licenciatura. Mudança de curso troca de curso dentro da UFMG, por meio de reopção, no âmbito das vagas remanescentes (exceto casos de mudança de turno ou modalidade). Evasão da UFMG equivale ao desligamento ou evasão da UFMG sem a conclusão de curso de graduação.

A Figura 54 mostra a distribuição do Rendimento Semestral Global Médio (RSGM), de acordo com a situação do estudante no curso de Engenharia Agrícola e Ambiental, na modalidade Bacharelado, no período de 2008/1 a 2018/2. Ressalta-se que nesse gráfico é possível incluir somente os estudantes que possuem RSG médio.

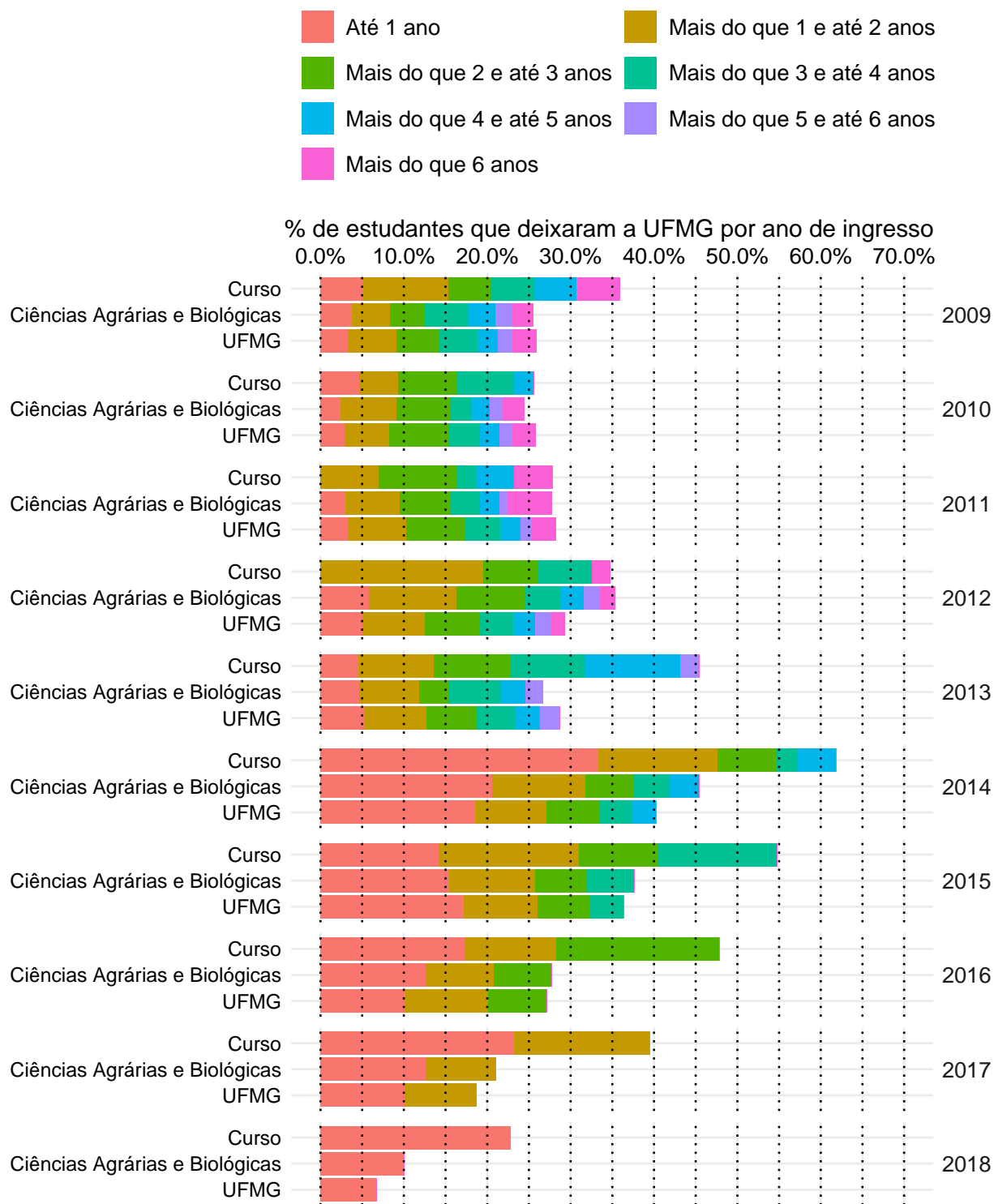

Figura 54: Rendimento Semestral Global Médio, por faixa, de acordo com a situação do estudante no curso de Engenharia Agrícola e Ambiental, modalidade Bacharelado.

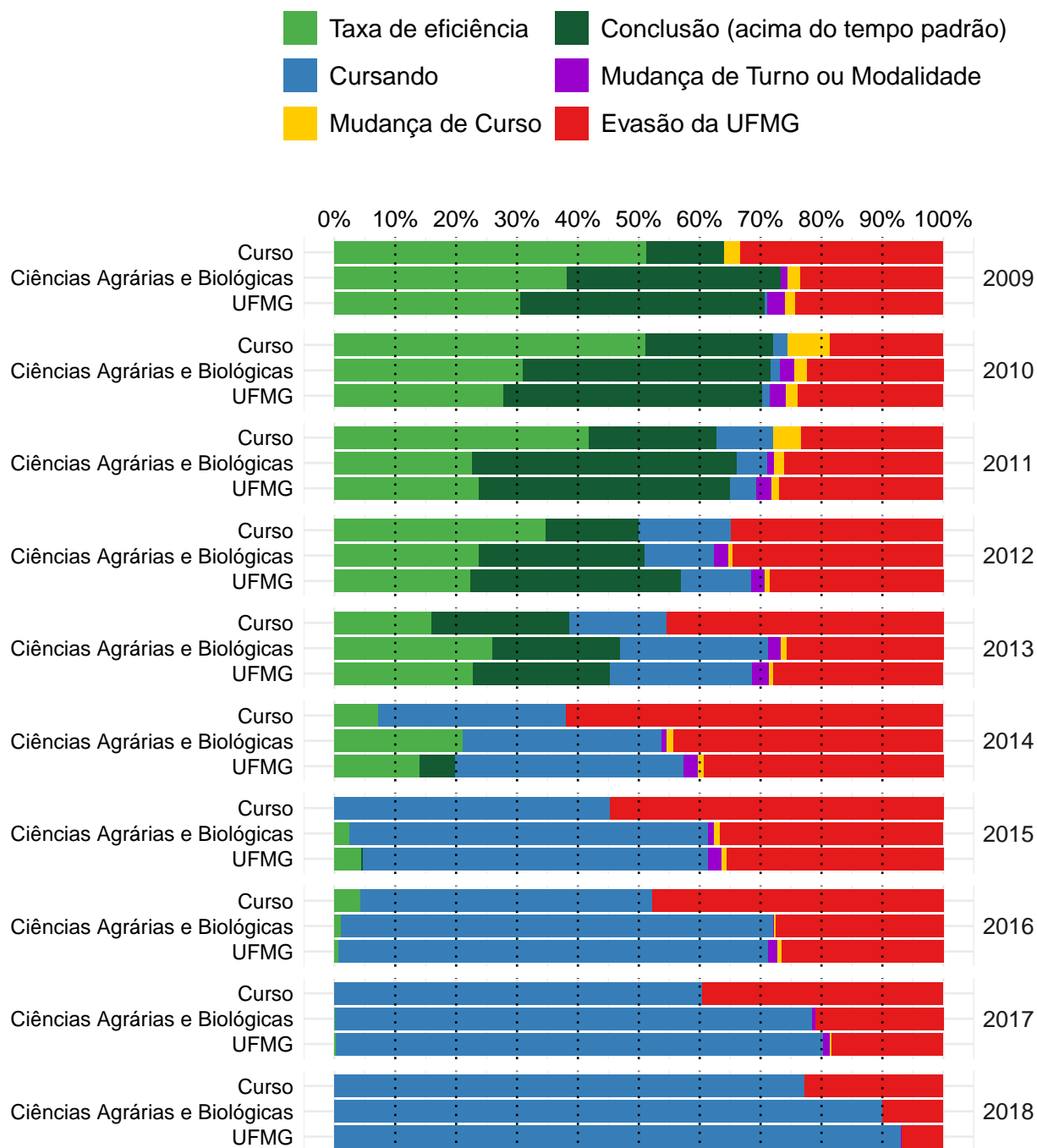
3.4 Engenharia de Alimentos (Bacharelado)



Figura 55: Taxa de evasão anual do curso de Engenharia de Alimentos, modalidade Bacharelado.

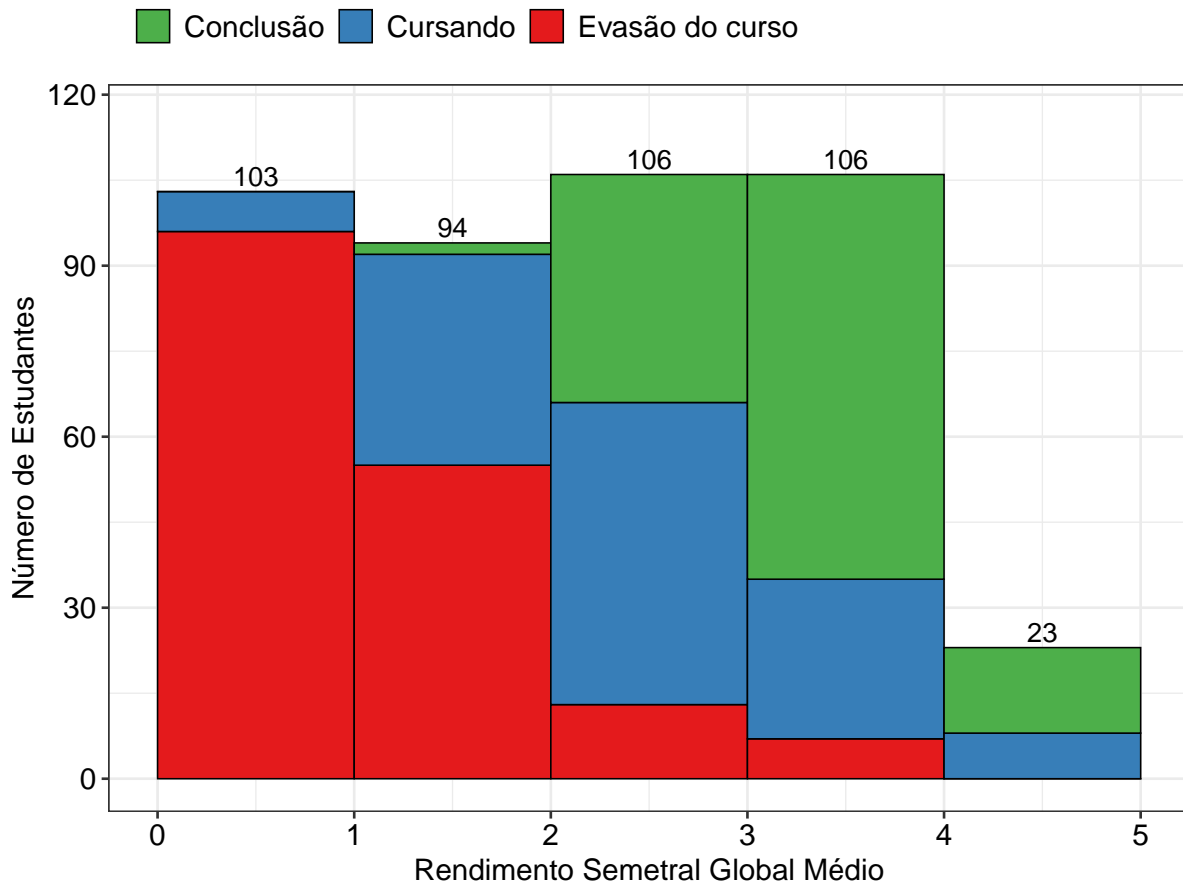

Figura 56: Situação dos estudantes do curso de Engenharia de Alimentos (Bacharelado), após o término do período letivo de 2018/2 A taxa de eficiência refere-se à proporção de estudantes que concluíram o curso dentro do tempo padrão de integralização. Mudança de turno ou modalidade corresponde tanto à troca de diurno para noturno, e vice-versa, quanto a alteração entre as modalidades bacharelado e licenciatura. Mudança de curso troca de curso dentro da UFMG, por meio de reopção, no âmbito das vagas remanescentes (exceto casos de mudança de turno ou modalidade). Evasão da UFMG equivale ao desligamento ou evasão da UFMG sem a conclusão de curso de graduação.

A Figura 57 mostra a distribuição do Rendimento Semestral Global Médio (RSGM), de acordo com a situação do estudante no curso de Engenharia de Alimentos, na modalidade Bacharelado, no período de 2008/1 a 2018/2. Ressalta-se que nesse gráfico é possível incluir somente os estudantes que possuem RSG médio.

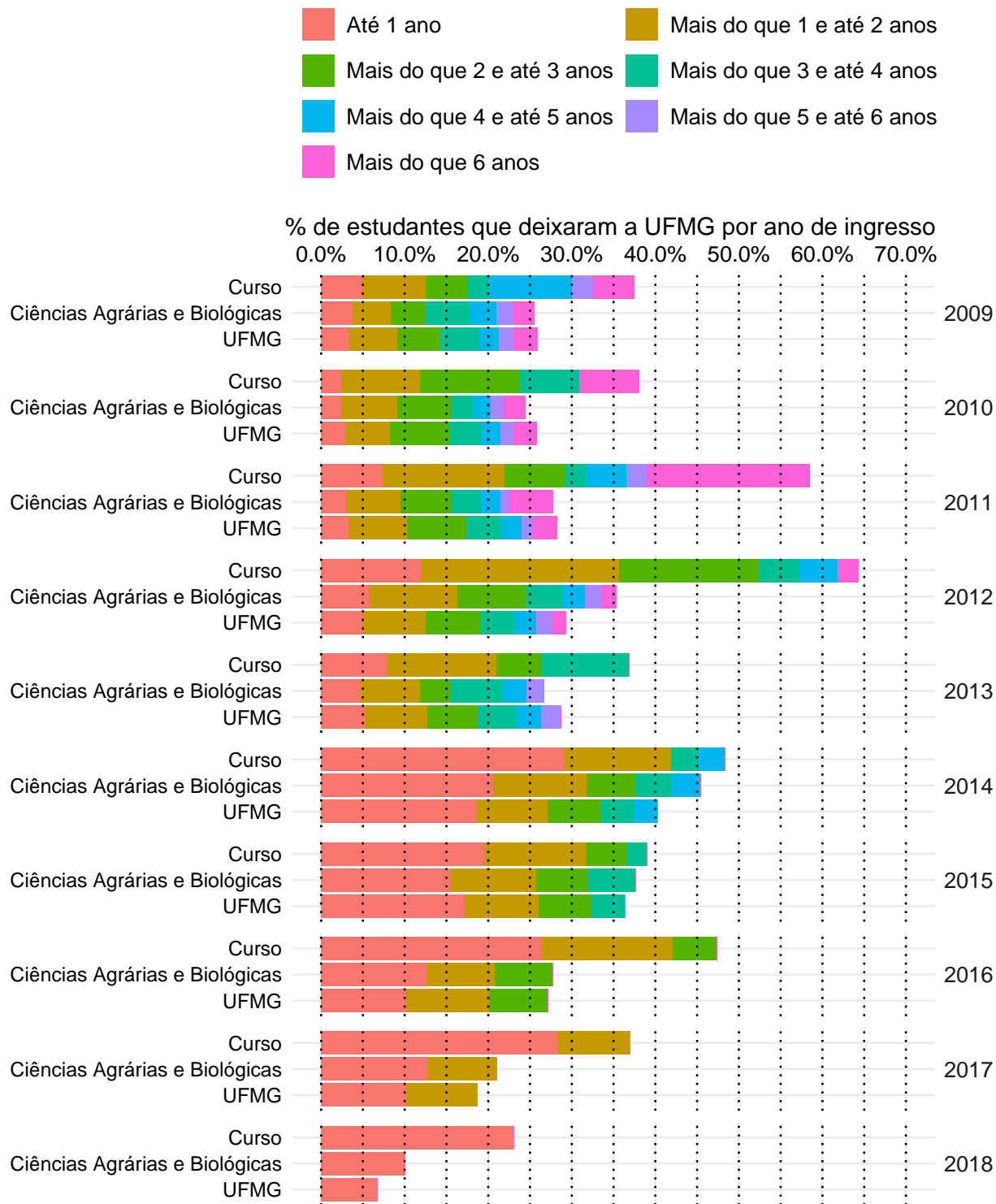

Figura 57: Rendimento Semestral Global Médio, por faixa, de acordo com a situação do estudante no curso de Engenharia de Alimentos, modalidade Bacharelado.

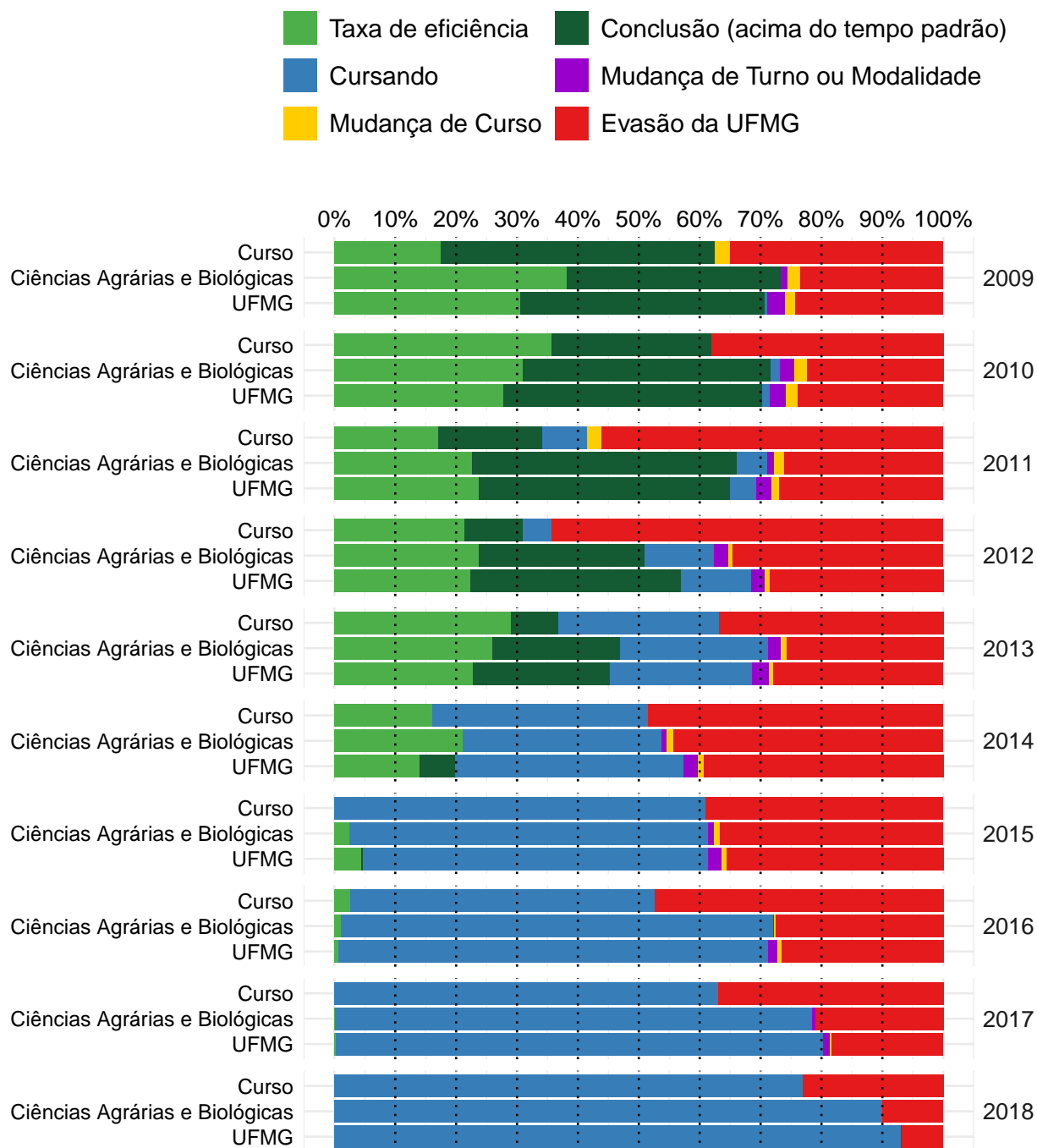
3.5 Engenharia Florestal (Bacharelado)



Figura 58: Taxa de evasão anual do curso de Engenharia Florestal, modalidade Bacharelado.

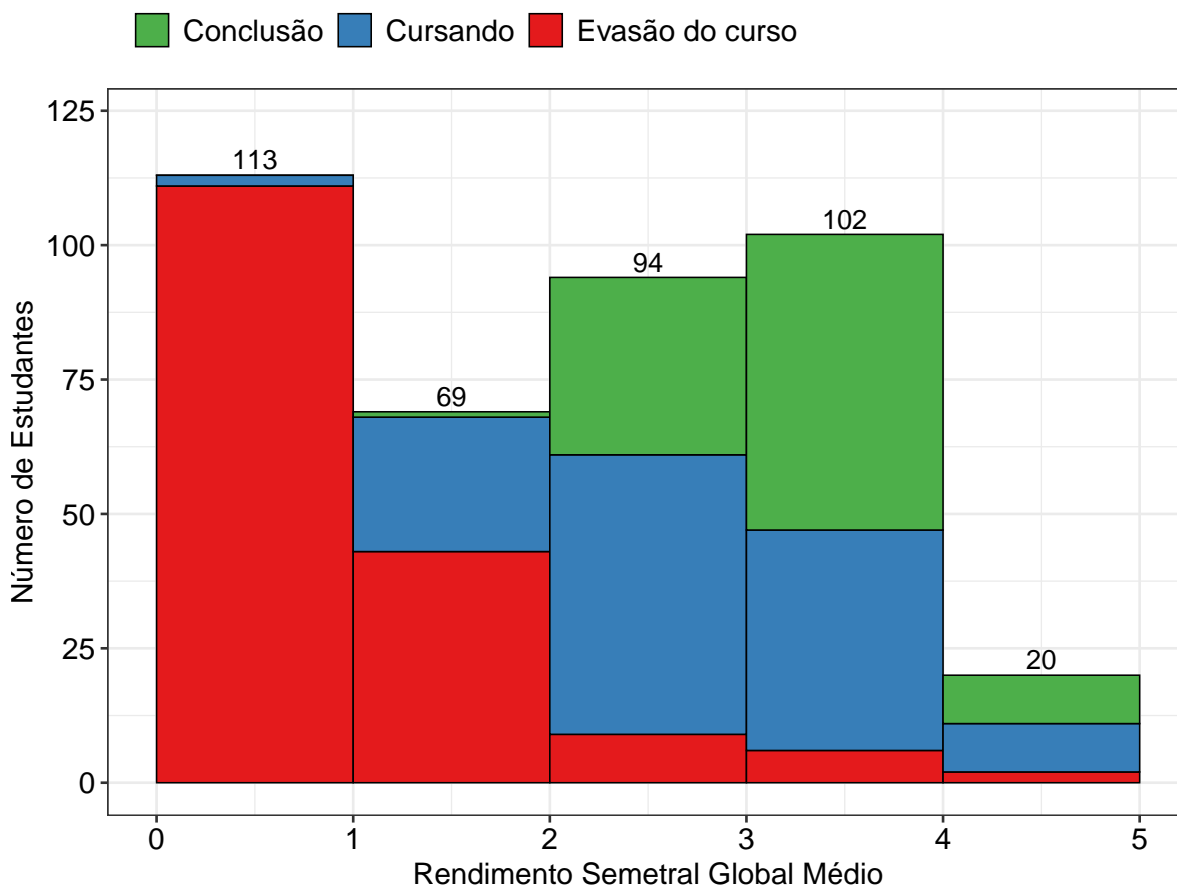

Figura 59: Situação dos estudantes do curso de Engenharia Florestal (Bacharelado), após o término do período letivo de 2018/2 A taxa de eficiência refere-se à proporção de estudantes que concluíram o curso dentro do tempo padrão de integralização. Mudança de turno ou modalidade corresponde tanto à troca de diurno para noturno, e vice-versa, quanto a alteração entre as modalidades bacharelado e licenciatura. Mudança de curso troca de curso dentro da UFMG, por meio de reopção, no âmbito das vagas remanescentes (exceto casos de mudança de turno ou modalidade). Evasão da UFMG equivale ao desligamento ou evasão da UFMG sem a conclusão de curso de graduação.

A Figura 60 mostra a distribuição do Rendimento Semestral Global Médio (RSGM), de acordo com a situação do estudante no curso de Engenharia Florestal, na modalidade Bacharelado, no período de 2008/1 a 2018/2. Ressalta-se que nesse gráfico é possível incluir somente os estudantes que possuem RSG médio.

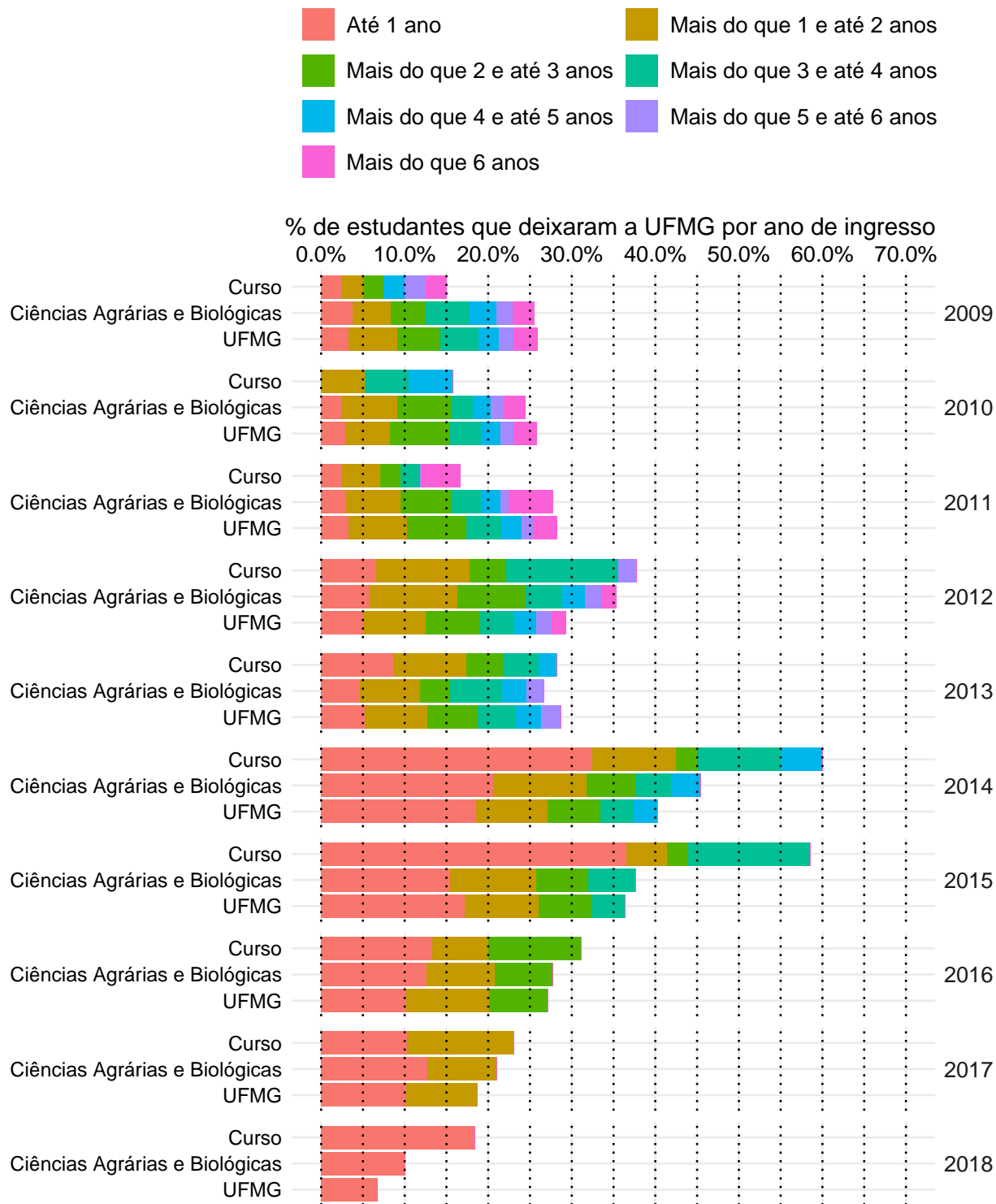

Figura 60: Rendimento Semestral Global Médio, por faixa, de acordo com a situação do estudante no curso de Engenharia Florestal, modalidade Bacharelado.

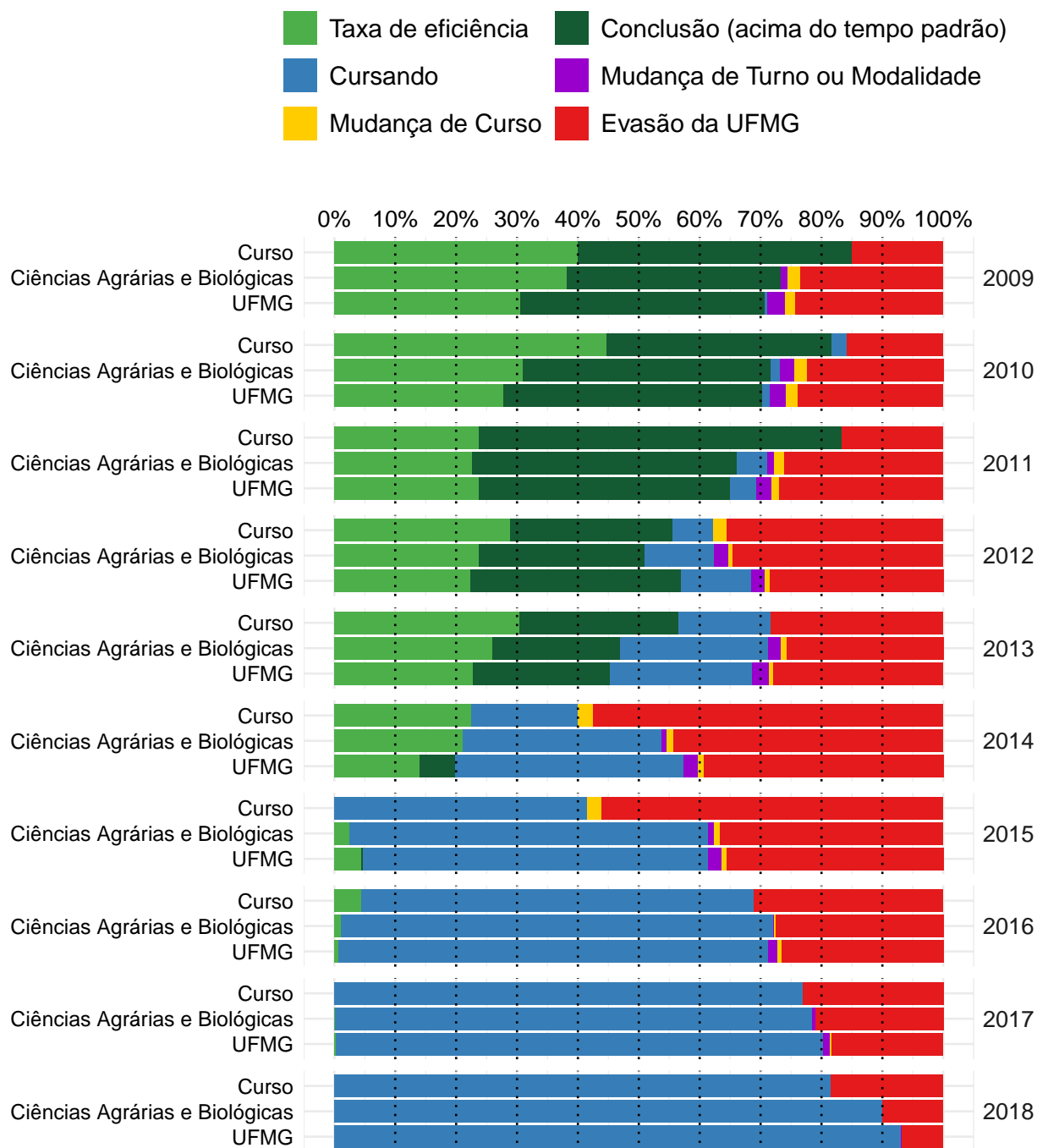
3.6 Zootecnia (Bacharelado)



Figura 61: Taxa de evasão anual do curso de Zootecnia, modalidade Bacharelado.

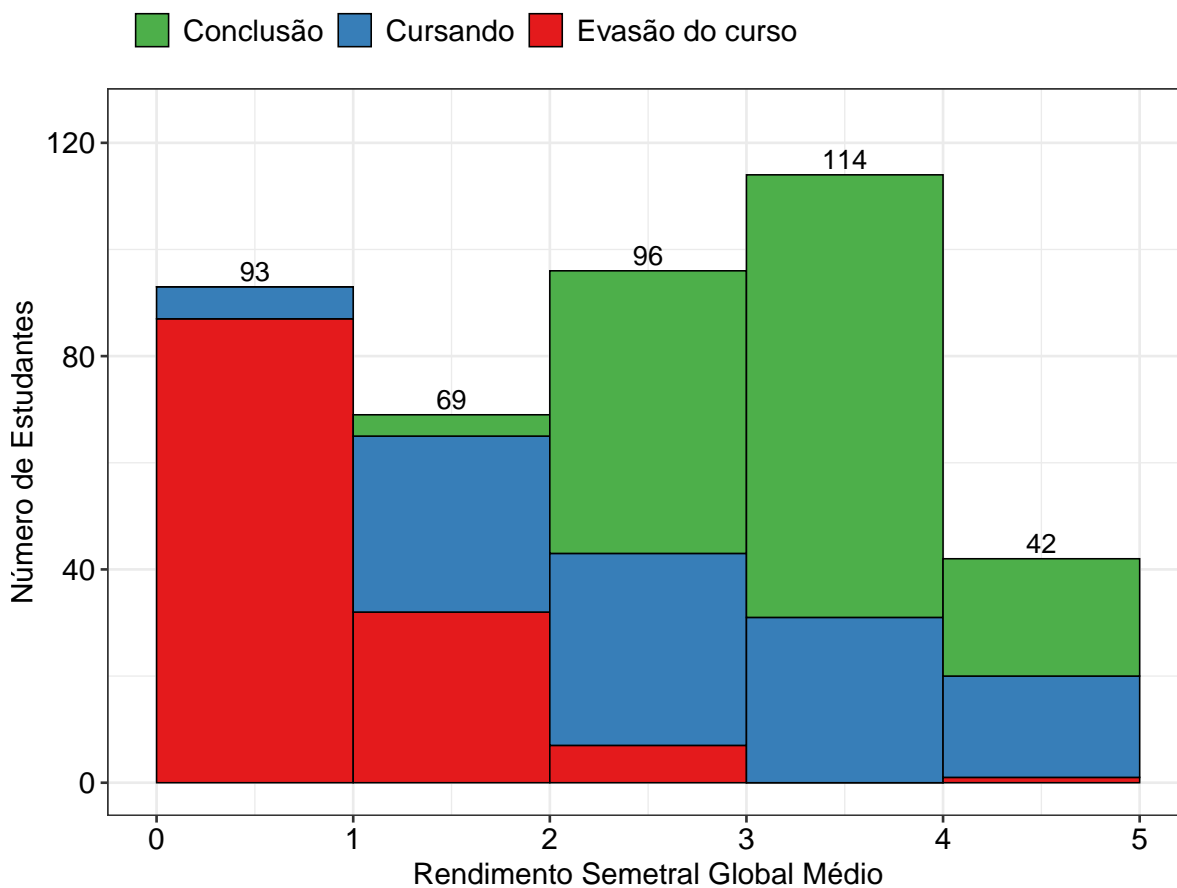

Figura 62: Situação dos estudantes do curso de Zootecnia (Bacharelado), após o término do período letivo de 2018/2 A taxa de eficiência refere-se à proporção de estudantes que concluíram o curso dentro do tempo padrão de integralização. Mudança de turno ou modalidade corresponde tanto à troca de diurno para noturno, e vice-versa, quanto a alteração entre as modalidades bacharelado e licenciatura. Mudança de curso troca de curso dentro da UFMG, por meio de reopção, no âmbito das vagas remanescentes (exceto casos de mudança de turno ou modalidade). Evasão da UFMG equivale ao desligamento ou evasão da UFMG sem a conclusão de curso de graduação.

A Figura 63 mostra a distribuição do Rendimento Semestral Global Médio (RSGM), de acordo com a situação do estudante no curso de Zootecnia, na modalidade Bacharelado, no período de 2008/1 a 2018/2. Ressalta-se que nesse gráfico é possível incluir somente os estudantes que possuem RSG médio.

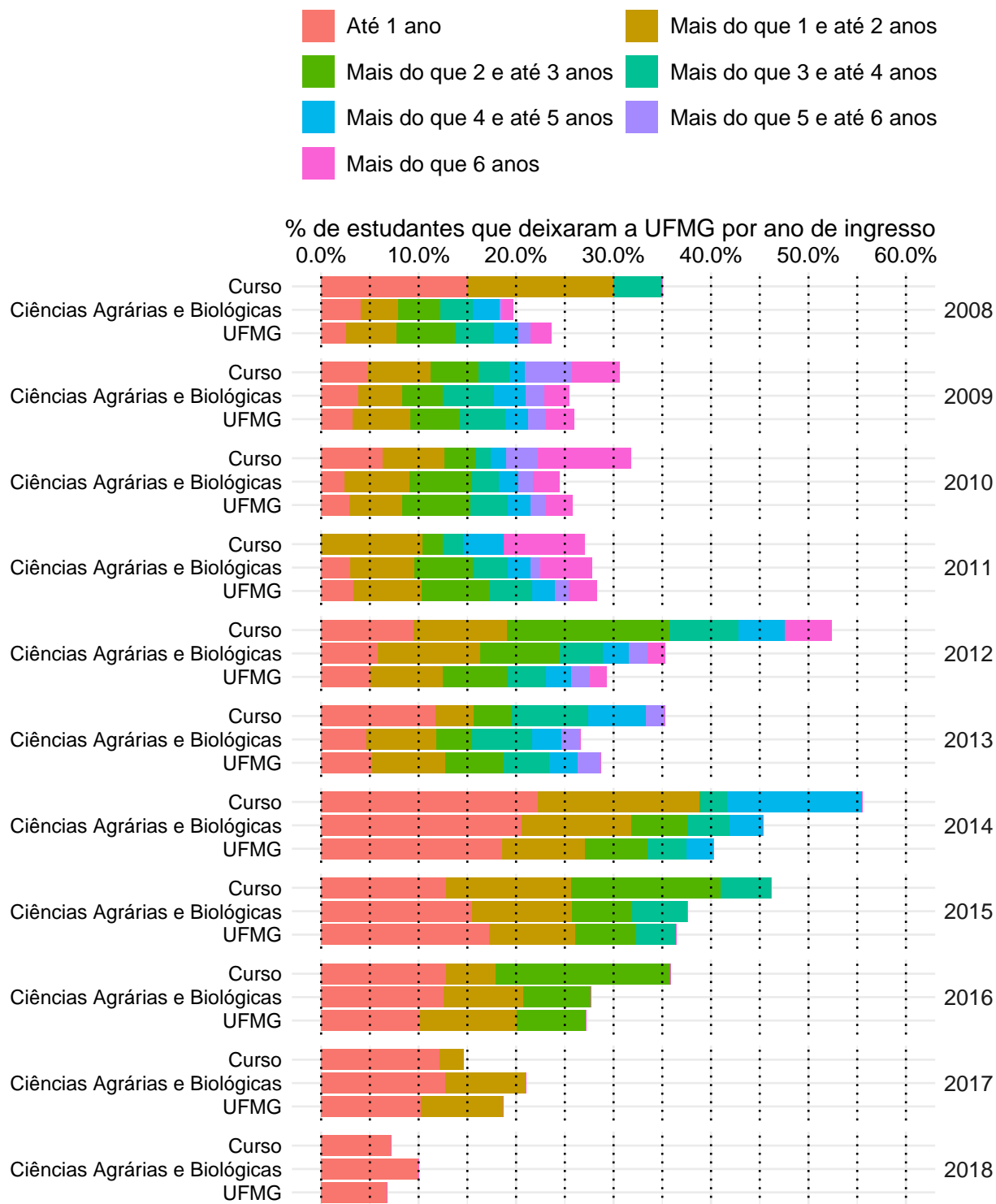

Figura 63: Rendimento Semestral Global Médio, por faixa, de acordo com a situação do estudante no curso de Zootecnia, modalidade Bacharelado.

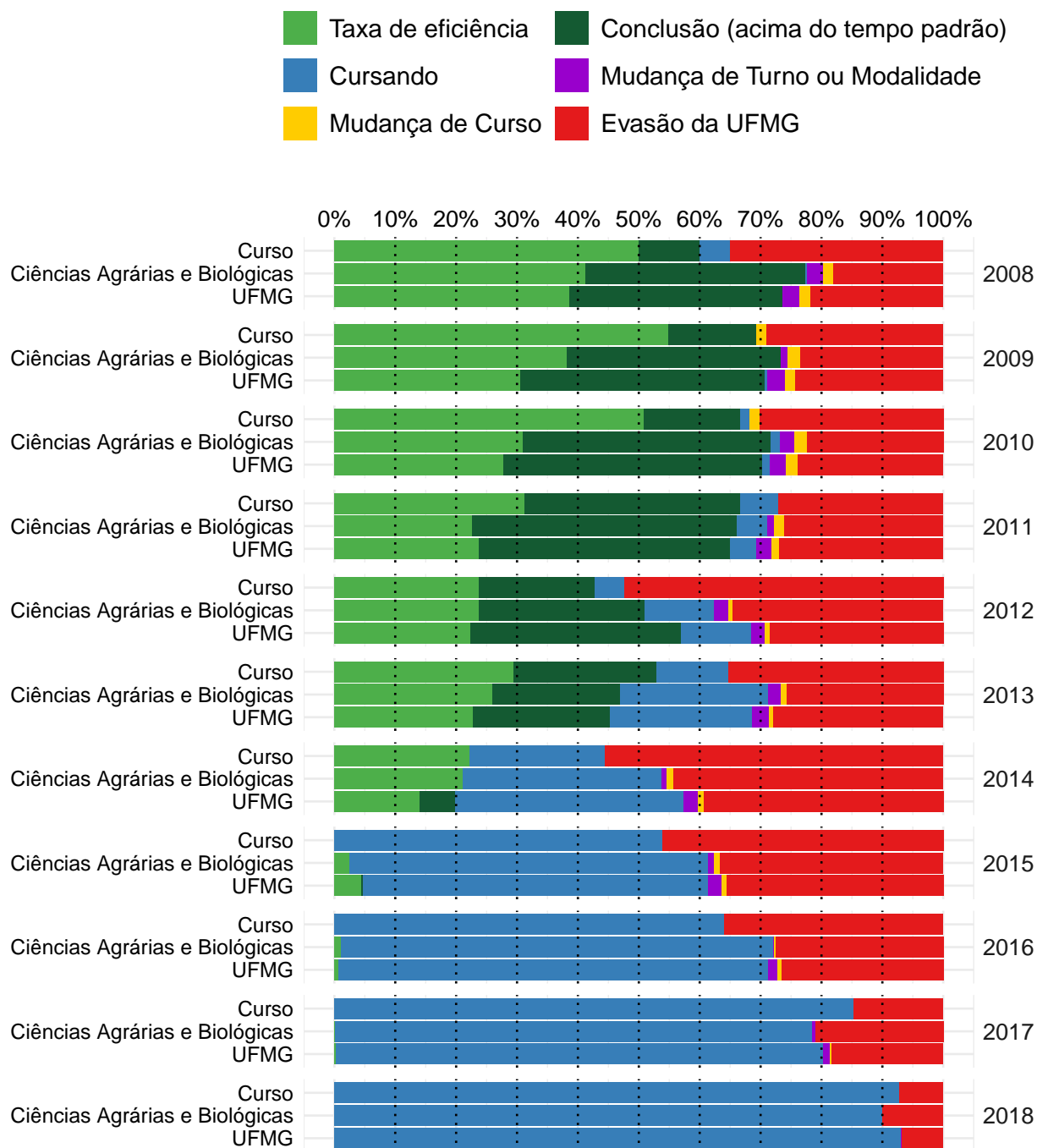
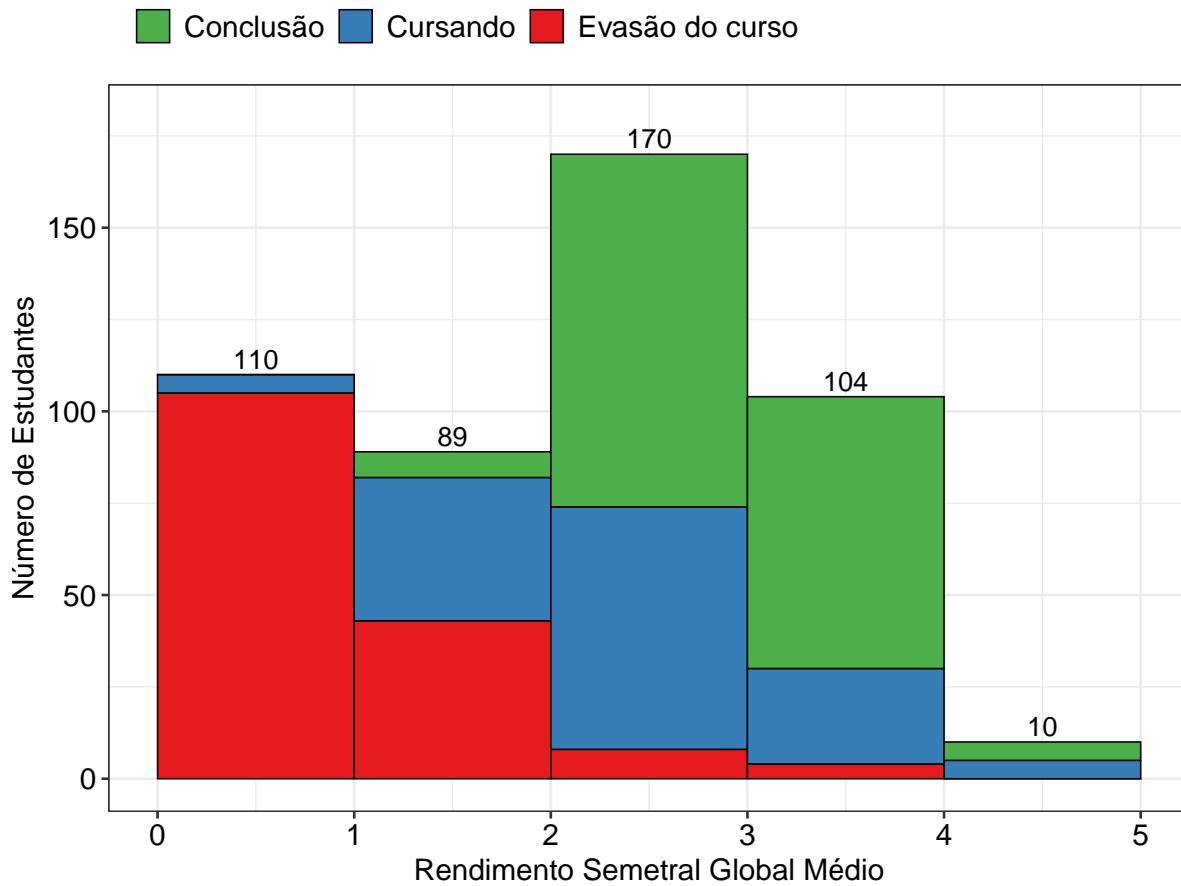
Referências

- [1] INSTITUTO NACIONAL DE ESTUDOS E PESQUISAS EDUCACIONAIS ANÍSIO TEIXEIRA, Diretoria de Estatísticas Educacionais, 2017. *Metodologia de cálculo dos indicadores de fluxo da educação superior*, Brasília.
- [2] R CORE TEAM, 2018. *R: A language and environment for statistical computing*. R Foundation for Statistical Computing, Vienna, Austria. URL <https://www.R-project.org/>.
- [3] UNIVERSIDADE FEDERAL DE MINAS GERAIS, 2018. *Plano de Desenvolvimento Institucional*. <https://www.ufmg.br/pdi/2018-2023/wp-content/uploads/2019/03/PDI-revisado06032019.pdf>. Acesso em 14/10/2019.