

UNIVERSIDADE FEDERAL DE MINAS GERAIS



Análise da retenção das atividades acadêmicas
curriculares ofertadas e da evasão dos cursos
sediados na Unidade Acadêmica:

Instituto de Geociências

Belo Horizonte
Outubro de 2019

PRÓ-REITORIA DE GRADUAÇÃO /SETOR DE ESTATÍSTICA

PRÓ-REITOR DE GRADUAÇÃO

PROFA. BENIGNA MARIA DE OLIVEIRA

PRÓ-REITOR ADJUNTO DE GRADUAÇÃO

PROF. BRUNO OTÁVIO SOARES TEIXEIRA

COORDENADORA DO SETOR DE ESTATÍSTICA

CAROLINA SILVA PENA

EQUIPE SETOR DE ESTATÍSTICA

GABRIEL MACIEL DIAS

WESLEY PAULINO FERNANDES MACIEL

Contato: estatistica@prograd.ufmg.br

Sumário

1	Introdução	1
2	Retenção das principais atividades acadêmicas curriculares	2
2.1	Atividades acadêmicas curriculares ofertadas pelo Departamento CRT	10
2.2	Atividades acadêmicas curriculares ofertadas pelo Departamento GEL	21
2.3	Atividades acadêmicas curriculares ofertadas pelo Departamento GEO	29
3	Evasão dos cursos de graduação sediados no Instituto de Geociências	84
3.1	Geografia Diurno (Bacharelado)	87
3.2	Geografia Diurno (Licenciatura)	90
3.3	Geografia Noturno (Licenciatura)	93
3.4	Geologia (Bacharelado)	96
3.5	Turismo (Bacharelado)	99
	Referências	102

Lista de Tabelas

1	Atividades acadêmicas curriculares ofertadas pelo Instituto de Geociências no período de 2011 a 2018	4
2	Avaliação da atividade CRT003-Cartografia e Topografia no período de 2011 e 2018	10
3	Avaliação da atividade CRT006-Cartografia Digital no período de 2011 e 2018	12
4	Avaliação da atividade CRT007-Elementos de Cartografia no período de 2011 e 2018	15
5	Avaliação da atividade CRT014-Cartografia no período de 2011 e 2018 . . .	17
6	Avaliação da atividade CRT604-Topografia I no período de 2011 e 2018 . . .	19
7	Avaliação da atividade GEL006-Geologia Estrutural no período de 2011 e 2018	21
8	Avaliação da atividade GEL020-Mecânica dos Meios Contínuos Aplicada A Geologia no período de 2011 e 2018	23
9	Avaliação da atividade GEL040-Geometria Descritiva no período de 2011 e 2018	25
10	Avaliação da atividade GEL601-Fundamentos de Geologia no período de 2011 e 2018	27
11	Avaliação da atividade GEO027-Geografia do Brasil no período de 2011 e 2018	29
12	Avaliação da atividade GEO028-Teoria Geral do Turismo no período de 2011 e 2018	31
13	Avaliação da atividade GEO029-Planejamento da Indústria do Turismo no período de 2011 e 2018	33
14	Avaliação da atividade GEO031-Estágio Curricular de Pesquisa no período de 2011 e 2018	35
15	Avaliação da atividade GEO032-Estágio Supervisionado no período de 2011 e 2018	37
16	Avaliação da atividade GEO033-Monografia no período de 2011 e 2018 . . .	39
17	Avaliação da atividade GEO047-Topicos em Planejamento do Turismo I no período de 2011 e 2018	41

18	Avaliação da atividade GEO055-Discussões Temáticas no período de 2011 e 2018	43
19	Avaliação da atividade GEO079-Geografia Urbana no período de 2011 e 2018	45
20	Avaliação da atividade GEO080-Geografia Agrária no período de 2011 e 2018	47
21	Avaliação da atividade GEO196-Introdução A Geografia no período de 2011 e 2018	49
22	Avaliação da atividade GEO200-Geografia Política no período de 2011 e 2018	51
23	Avaliação da atividade GEO204-Tópicos Especiais em Geografia I no período de 2011 e 2018	53
24	Avaliação da atividade GEO206-Pedologia no período de 2011 e 2018	56
25	Avaliação da atividade GEO207-Biogeografia no período de 2011 e 2018 . .	58
26	Avaliação da atividade GEO300-Geografia de Minas Gerais no período de 2011 e 2018	61
27	Avaliação da atividade GEO302-Trabalho de Conclusão de Curso I no período de 2011 e 2018	64
28	Avaliação da atividade GEO307-Trabalho de Conclusão de Curso II no período de 2011 e 2018	66
29	Avaliação da atividade GEO323-Representação Espacial em Geografia no período de 2011 e 2018	68
30	Avaliação da atividade GEO325-Geografia Humana do Brasil no período de 2011 e 2018	70
31	Avaliação da atividade GEO363-Sensoriamento Remoto no período de 2011 e 2018	72
32	Avaliação da atividade GEO365-Formação Territorial do Brasil no período de 2011 e 2018	75
33	Avaliação da atividade GEO367-Geomorfologia Tectônica e Estrutural no período de 2011 e 2018	77
34	Avaliação da atividade GEO608-Climatologia no período de 2011 e 2018 . .	79
35	Avaliação da atividade GEO623-Geografia da População no período de 2011 e 2018	82

36 Características dos Processos Seletivos 86

Lista de Figuras

1	Conceito obtido pelos estudantes na atividade acadêmica curricular CRT003- Cartografia e Topografia no período de 2011 a 2018 no Instituto de Geociências.	11
2	Conceito obtido pelos estudantes na atividade acadêmica curricular CRT006- Cartografia Digital no período de 2011 a 2018 no Instituto de Geociências.	14
3	Conceito obtido pelos estudantes na atividade acadêmica curricular CRT007- Elementos de Cartografia no período de 2011 a 2018 no Instituto de Geociências.	16
4	Conceito obtido pelos estudantes na atividade acadêmica curricular CRT014- Cartografia no período de 2011 a 2018 no Instituto de Geociências.	18
5	Conceito obtido pelos estudantes na atividade acadêmica curricular CRT604- Topografia I no período de 2011 a 2018 no Instituto de Geociências.	20
6	Conceito obtido pelos estudantes na atividade acadêmica curricular GEL006- Geologia Estrutural no período de 2011 a 2018 no Instituto de Geociências.	22
7	Conceito obtido pelos estudantes na atividade acadêmica curricular GEL020- Mecânica dos Meios Contínuos Aplicada A Geologia no período de 2011 a 2018 no Instituto de Geociências.	24
8	Conceito obtido pelos estudantes na atividade acadêmica curricular GEL040- Geometria Descritiva no período de 2011 a 2018 no Instituto de Geociências.	26
9	Conceito obtido pelos estudantes na atividade acadêmica curricular GEL601- Fundamentos de Geologia no período de 2011 a 2018 no Instituto de Geociências.	28
10	Conceito obtido pelos estudantes na atividade acadêmica curricular GEO027- Geografia do Brasil no período de 2011 a 2018 no Instituto de Geociências.	30
11	Conceito obtido pelos estudantes na atividade acadêmica curricular GEO028- Teoria Geral do Turismo no período de 2011 a 2018 no Instituto de Geociências.	32
12	Conceito obtido pelos estudantes na atividade acadêmica curricular GEO029- Planejamento da Indústria do Turismo no período de 2011 a 2018 no Instituto de Geociências.	34

13	Conceito obtido pelos estudantes na atividade acadêmica curricular GEO031- Estagio Curricular de Pesquisa no período de 2011 a 2018 no Instituto de Geociências.	36
14	Conceito obtido pelos estudantes na atividade acadêmica curricular GEO032- Estagio Supervisionado no período de 2011 a 2018 no Instituto de Geociências.	38
15	Conceito obtido pelos estudantes na atividade acadêmica curricular GEO033- Monografia no período de 2011 a 2018 no Instituto de Geociências.	40
16	Conceito obtido pelos estudantes na atividade acadêmica curricular GEO047- Topicos em Planejamento do Turismo I no período de 2011 a 2018 no Instituto de Geociências.	42
17	Conceito obtido pelos estudantes na atividade acadêmica curricular GEO055- Discussoes Tematicas no período de 2011 a 2018 no Instituto de Geociências.	44
18	Conceito obtido pelos estudantes na atividade acadêmica curricular GEO079- Geografia Urbana no período de 2011 a 2018 no Instituto de Geociências. . .	46
19	Conceito obtido pelos estudantes na atividade acadêmica curricular GEO080- Geografia Agraria no período de 2011 a 2018 no Instituto de Geociências. . .	48
20	Conceito obtido pelos estudantes na atividade acadêmica curricular GEO196- Introdução A Geografia no período de 2011 a 2018 no Instituto de Geociências.	50
21	Conceito obtido pelos estudantes na atividade acadêmica curricular GEO200- Geografia Politica no período de 2011 a 2018 no Instituto de Geociências. . .	52
22	Conceito obtido pelos estudantes na atividade acadêmica curricular GEO204- Topicos Especiais em Geografia I no período de 2011 a 2018 no Instituto de Geociências.	55
23	Conceito obtido pelos estudantes na atividade acadêmica curricular GEO206- Pedologia no período de 2011 a 2018 no Instituto de Geociências.	57
24	Conceito obtido pelos estudantes na atividade acadêmica curricular GEO207- Biogeografia no período de 2011 a 2018 no Instituto de Geociências.	60
25	Conceito obtido pelos estudantes na atividade acadêmica curricular GEO300- Geografia de Minas Gerais no período de 2011 a 2018 no Instituto de Geoci- ências.	63

26	Conceito obtido pelos estudantes na atividade acadêmica curricular GEO302- Trabalho de Conclusão de Curso I no período de 2011 a 2018 no Instituto de Geociências.	65
27	Conceito obtido pelos estudantes na atividade acadêmica curricular GEO307- Trabalho de Conclusão de Curso II no período de 2011 a 2018 no Instituto de Geociências.	67
28	Conceito obtido pelos estudantes na atividade acadêmica curricular GEO323- Representação Espacial em Geografia no período de 2011 a 2018 no Instituto de Geociências.	69
29	Conceito obtido pelos estudantes na atividade acadêmica curricular GEO325- Geografia Humana do Brasil no período de 2011 a 2018 no Instituto de Geociências.	71
30	Conceito obtido pelos estudantes na atividade acadêmica curricular GEO363- Sensoriamento Remoto no período de 2011 a 2018 no Instituto de Geociências.	74
31	Conceito obtido pelos estudantes na atividade acadêmica curricular GEO365- Formação Territorial do Brasil no período de 2011 a 2018 no Instituto de Geociências.	76
32	Conceito obtido pelos estudantes na atividade acadêmica curricular GEO367- Geomorfologia Tectônica e Estrutural no período de 2011 a 2018 no Instituto de Geociências.	78
33	Conceito obtido pelos estudantes na atividade acadêmica curricular GEO608- Climatologia no período de 2011 a 2018 no Instituto de Geociências.	81
34	Conceito obtido pelos estudantes na atividade acadêmica curricular GEO623- Geografia da População no período de 2011 a 2018 no Instituto de Geociências.	83
35	Taxa de evasão anual do curso de Geografia Diurno, modalidade Bacharelado.	87
36	Situação dos estudantes do curso de Geografia Diurno (Bacharelado), após o término do período letivo de 2018/2	88
37	Rendimento Semestral Global Médio, por faixa, de acordo com a situação do estudante no curso de Geografia Diurno, modalidade Bacharelado. . . .	89
38	Taxa de evasão anual do curso de Geografia Diurno, modalidade Licenciatura.	90

39	Situação dos estudantes do curso de Geografia Diurno (Licenciatura), após o término do período letivo de 2018/2	91
40	Rendimento Semestral Global Médio, por faixa, de acordo com a situação do estudante no curso de Geografia Diurno, modalidade Licenciatura.	92
41	Taxa de evasão anual do curso de Geografia Noturno, modalidade Licenciatura.	93
42	Situação dos estudantes do curso de Geografia Noturno (Licenciatura), após o término do período letivo de 2018/2	94
43	Rendimento Semestral Global Médio, por faixa, de acordo com a situação do estudante no curso de Geografia Noturno, modalidade Licenciatura.	95
44	Taxa de evasão anual do curso de Geologia, modalidade Bacharelado.	96
45	Situação dos estudantes do curso de Geologia (Bacharelado), após o término do período letivo de 2018/2	97
46	Rendimento Semestral Global Médio, por faixa, de acordo com a situação do estudante no curso de Geologia, modalidade Bacharelado.	98
47	Taxa de evasão anual do curso de Turismo, modalidade Bacharelado.	99
48	Situação dos estudantes do curso de Turismo (Bacharelado), após o término do período letivo de 2018/2	100
49	Rendimento Semestral Global Médio, por faixa, de acordo com a situação do estudante no curso de Turismo, modalidade Bacharelado.	101

1 Introdução

Este relatório visa analisar a taxa de retenção das principais atividades acadêmicas curriculares (ACC) de graduação ofertadas pelo Instituto de Geociências e também analisar a taxa de evasão dos cursos sediados nessa Unidade Acadêmica. Para uma análise mais detalhada de cada curso de graduação, recomendamos a leitura dos relatórios próprios produzidos para esse fim.

Assim, espera-se produzir um relatório modelo que possa estimular o acompanhamento pedagógico contínuo das atividades acadêmicas curriculares pela Congregação da Unidade e pelos Departamentos vinculados, bem como auxiliar os órgãos supracitados a formular os seus planejamentos estratégicos. As informações aqui disponibilizadas são relevantes para a reformulação do Projeto Pedagógico e proposição do Regulamento dos cursos, em consonância com o décimo-segundo princípio norteador do Plano de Desenvolvimento Institucional (PDI) 2018-2023 [3]: “a condução de processos avaliativos realimentadores do projeto acadêmico institucional, como vetor indispensável à consecução de níveis crescentemente qualificados de funcionamento dos cursos e programas, bem como à prestação de contas à sociedade por parte da Instituição”.

Neste relatório são analisados os dados da Unidade Acadêmica supracitada no período de 2011 a 2018. Os dados analisados neste relatório foram obtidos por meio do Armazém de Dados, desenvolvido pelo Centro de Computação da UFMG (Cecom). O tratamento, a análise dos dados e a produção do relatório foram realizados pelo Setor de Estatística da Pró-Reitoria de Graduação. Para o desenvolvimento das análises, foi utilizado o *software* R [2], disponível para download em <http://www.r-project.org/>.

2 Retenção das principais atividades acadêmicas curriculares

O Instituto de Geociências ofertou 233 atividades acadêmicas curriculares de graduação no período de 2011 a 2018. A Tabela 1 mostra o número de estudantes de graduação aprovados, reprovados por infrequência, reprovados por rendimento e trancamentos em todas as atividades que apresentaram pelo menos 30 estudantes de graduação matriculados nos últimos quatro semestres, ou seja, no período de 2017/1 a 2018/2. Na Tabela 1 foram destacadas na cor cinza as atividades que apresentaram percentual de aprovação menor do que 50%. Essa tabela inclui ainda também a soma dos resultados obtidos por Departamento.

As tabelas 2 a 51 mostram as 50 atividades cursadas por pelo menos 30 estudantes de graduação que apresentaram os maiores números absolutos de estudantes reprovados. Para avaliar o desempenho dos estudantes de graduação nessas 50 atividades, foi construída uma tabela por atividade, que mostra o número de aprovações, reprovações por infrequência (Reprovado (I)), reprovações por rendimento (Reprovado (R)) e trancamentos, separado por curso. Ressalta-se que serão mostrados somente os cursos em que pelo menos 15 estudantes de graduação cursaram a atividade. Por exemplo, considere uma atividade acadêmica curricular cursada por 38 estudantes, sendo 35 do curso A, 1 do curso B, 1 do curso C e 1 do curso D; nesse caso será exibido somente as informações do curso A. Caso fossem incluídos todos os cursos, sem filtrar os casos em que um número pequeno de estudantes cursaram a atividade, as tabelas ficariam muito extensas. Embora os cursos com poucos estudantes não sejam discriminados nas tabelas, seus estudantes são contabilizados no total de cada atividade acadêmica curricular. Portanto, é possível ocorrer casos em que somente um curso é mostrado, mas o total da atividade é diferente dos valores mostrados para esse curso. Nessas tabelas encontram-se destacadas na cor cinza as células em que o percentual de aprovados é menor do que o percentual geral de aprovados da atividade acadêmica curricular considerando todo o período avaliado.

O relatório apresenta ainda gráficos de barras para as atividades mostradas nas tabelas 2 a 51. Os gráficos permitem visualizar os conceitos obtidos por todos os estudantes

de graduação que as cursaram entre os anos de 2011 e 2018. Para facilitar a avaliação dos resultados, as tabelas 2 a 51 e os respectivos gráficos de barras foram agrupados em subseções, de acordo com o Departamento ofertante.

Tabela 1: Atividades acadêmicas curriculares ofertadas pelo Instituto de Geociências no período de 2011 a 2018

Atividade	Aprovados		Reprovados (I)		Reprovados (R)		Trancamentos		Total
	Freq.	%	Freq.	%	Freq.	%	Freq.	%	
CRT001-Topografia B	101	89,4%	3	2,7%	0	0%	9	8%	113
CRT003-Cartografia e Topografia	301	88,5%	18	5,3%	6	1,8%	15	4,4%	340
CRT005-Topografia II	345	95,6%	6	1,7%	2	0,6%	8	2,2%	361
CRT006-Cartografia Digital	153	70,5%	28	12,9%	10	4,6%	26	12%	217
CRT007-Elementos de Cartografia	78	61,9%	21	16,7%	6	4,8%	21	16,7%	126
CRT009-Geoprocessamento	117	78%	10	6,7%	1	0,7%	22	14,7%	150
CRT013-Oficina Integrada de Topografia e Cartografia	111	90,2%	4	3,3%	3	2,4%	5	4,1%	123
CRT014-Cartografia	196	84,1%	7	3%	14	6%	16	6,9%	233
CRT015-Topografia	64	98,5%	1	1,5%	0	0%	0	0%	65
CRT604-Topografia I	326	82,3%	1	0,3%	56	14,1%	13	3,3%	396
Total ofertante CRT	1792	84,4%	99	4,7%	98	4,6%	135	6,4%	2124
GEL001-Geologia Geral	49	96,1%	0	0%	1	2%	1	2%	51
GEL002-Petrografia e Petrologia Ignea	47	94%	0	0%	2	4%	1	2%	50
GEL003-Geofisica Geral	48	71,6%	0	0%	11	16,4%	8	11,9%	67
GEL004-Petrografia e Petrologia Metamorfica	44	88%	0	0%	2	4%	4	8%	50
GEL005-Estratigrafia Geral	45	93,8%	0	0%	0	0%	3	6,2%	48
GEL006-Geologia Estrutural	43	75,4%	0	0%	10	17,5%	4	7%	57
GEL007-Geologia de Campo	66	100%	0	0%	0	0%	0	0%	66
GEL008-Geologia de Engenharia	64	98,5%	0	0%	0	0%	1	1,5%	65
GEL009-Hidrogeologia	63	88,7%	4	5,6%	3	4,2%	1	1,4%	71
GEL010-Geologia Economica A	58	90,6%	0	0%	4	6,2%	2	3,1%	64
GEL011-Geologia e Recursos Minerais do Brasil	63	100%	0	0%	0	0%	0	0%	63
GEL014-Mineralogia I	54	91,5%	1	1,7%	2	3,4%	2	3,4%	59
GEL015-Mineralogia II	42	73,7%	0	0%	9	15,8%	6	10,5%	57
GEL016-Mineralogia III	45	95,7%	0	0%	1	2,1%	1	2,1%	47
GEL017-Sensoriamento Remoto Aplicado A Geologia	52	89,7%	1	1,7%	1	1,7%	4	6,9%	58
GEL018-Fundamentos de Geoquimica Analitica	49	89,1%	0	0%	4	7,3%	2	3,6%	55

Tabela 1: Atividades acadêmicas curriculares ofertadas pelo Instituto de Geociências no período de 2011 a 2018 (Continuação)

Atividade	Aprovados		Reprovados (I)		Reprovados (R)		Trancamentos		Total
	Freq.	%	Freq.	%	Freq.	%	Freq.	%	
GEL019-Sedimentologia e Petrologia Sedimentar	45	95,7%	0	0%	2	4,3%	0	0%	47
GEL020-Mecânica dos Meios Contínuos Aplicada A Geologia	30	61,2%	0	0%	16	32,7%	3	6,1%	49
GEL021-Geoquímica Geral	57	96,6%	0	0%	1	1,7%	1	1,7%	59
GEL022-Geologia Global	53	100%	0	0%	0	0%	0	0%	53
GEL023-Estágio Supervisionado de Campo	68	100%	0	0%	0	0%	0	0%	68
GEL024-Geologia Ambiental	58	92,1%	0	0%	0	0%	5	7,9%	63
GEL025-Geofísica Aplicada	37	62,7%	0	0%	13	22%	9	15,3%	59
GEL026-Prospecção e Exploração Mineral	65	100%	0	0%	0	0%	0	0%	65
GEL027-Trabalho Geológico de Graduação	69	90,8%	0	0%	0	0%	7	9,2%	76
GEL029-Tópicos em Geologia Aplicada	108	71,5%	2	1,3%	7	4,6%	34	22,5%	151
GEL032-Fundamentos de Gemologia	30	96,8%	0	0%	0	0%	1	3,2%	31
GEL037-Petrografia	37	75,5%	0	0%	9	18,4%	3	6,1%	49
GEL040-Geometria Descritiva	81	72,3%	5	4,5%	17	15,2%	9	8%	112
GEL042-Desenho Aplicado A Geologia	55	87,3%	1	1,6%	0	0%	7	11,1%	63
GEL044-Geologia e Mineração no Potencial Turístico de Minas Gerais	28	84,8%	2	6,1%	0	0%	3	9,1%	33
GEL048-Paleontologia	298	92,8%	2	0,6%	6	1,9%	15	4,7%	321
GEL052-Geociências e Cultura	31	59,6%	9	17,3%	0	0%	12	23,1%	52
GEL054-Introdução ao Estudo de Minerais	126	86,3%	1	0,7%	14	9,6%	5	3,4%	146
GEL055-Geologia Urbana	62	88,6%	4	5,7%	1	1,4%	3	4,3%	70
GEL056-Introdução A Geologia e Hidrogeologia	86	84,3%	1	1%	8	7,8%	7	6,9%	102
GEL057-Espaço Agrário no Brasil	57	72,2%	11	13,9%	0	0%	11	13,9%	79
GEL058-Introdução A Geodiversidade	55	61,8%	0	0%	21	23,6%	13	14,6%	89
GEL059-Urbanização e Dinâmica Urbana	51	77,3%	6	9,1%	1	1,5%	8	12,1%	66
GEL063-Mineralogia	96	56,1%	2	1,2%	58	33,9%	15	8,8%	171
GEL064-Geologia Geral	46	85,2%	0	0%	5	9,3%	3	5,6%	54
GEL065-Petrografia	55	96,5%	0	0%	1	1,8%	1	1,8%	57
GEL066-Geologia Estrutural	29	90,6%	2	6,2%	0	0%	1	3,1%	32

Tabela 1: Atividades acadêmicas curriculares ofertadas pelo Instituto de Geociências no período de 2011 a 2018 (Continuação)

Atividade	Aprovados		Reprovados (I)		Reprovados (R)		Trancamentos		Total
	Freq.	%	Freq.	%	Freq.	%	Freq.	%	
GEL067-Geologia de Depositos	39	95,1%	0	0%	1	2,4%	1	2,4%	41
GEL163-Elementos de Mineralogia e Petrografia	66	90,4%	1	1,4%	3	4,1%	3	4,1%	73
GEL601-Fundamentos de Geologia	188	82,1%	16	7%	7	3,1%	18	7,9%	229
GEL602-Mineralogia	48	84,2%	1	1,8%	4	7%	4	7%	57
GEL603-Introdução A Geologia	335	91,5%	8	2,2%	10	2,7%	13	3,6%	366
GEL604-Paleontologia B	54	94,7%	1	1,8%	0	0%	2	3,5%	57
GEL630-Economia e Legislação Minerais	62	98,4%	0	0%	0	0%	1	1,6%	63
GEL634-Geologia Economica	44	100%	0	0%	0	0%	0	0%	44
GEL638-Geologia Geral - Geologia Estrutural	41	82%	0	0%	7	14%	2	4%	50
GEL640-Geologia do Brasil	25	54,3%	0	0%	13	28,3%	8	17,4%	46
Total ofertante GEL	3547	85%	81	1,9%	275	6,6%	268	6,4%	4171
GEO005-Geomorfologia	50	89,3%	1	1,8%	2	3,6%	3	5,4%	56
GEO023-Planejamento Regional	188	96,4%	1	0,5%	0	0%	6	3,1%	195
GEO026-Introdução ao Fenomeno Turistico	48	76,2%	5	7,9%	3	4,8%	7	11,1%	63
GEO027-Geografia do Brasil	34	61,8%	8	14,5%	5	9,1%	8	14,5%	55
GEO028-Teoria Geral do Turismo	32	55,2%	0	0%	19	32,8%	7	12,1%	58
GEO029-Planejamento da Industria do Turismo	39	73,6%	0	0%	11	20,8%	3	5,7%	53
GEO030-Fundamentos Mercadologicos do Turismo	40	90,9%	2	4,5%	0	0%	2	4,5%	44
GEO031-Estagio Curricular de Pesquisa	36	85,7%	0	0%	3	7,1%	3	7,1%	42
GEO032-Estagio Supervisionado	35	66%	0	0%	12	22,6%	6	11,3%	53
GEO033-Monografia	74	35,4%	0	0%	56	26,8%	79	37,8%	209
GEO047-Topicos em Planejamento do Turismo I	419	76,3%	29	5,3%	33	6%	68	12,4%	549
GEO051-Turismo e Meio Ambiente	47	88,7%	0	0%	1	1,9%	5	9,4%	53
GEO055-Discussoes Tematicas	62	57,9%	1	0,9%	10	9,3%	34	31,8%	107
GEO079-Geografia Urbana	166	74,1%	12	5,4%	23	10,3%	23	10,3%	224
GEO080-Geografia Agraria	163	84%	9	4,6%	7	3,6%	15	7,7%	194
GEO089-Geoeconomia em Nutrição	135	86%	6	3,8%	3	1,9%	13	8,3%	157

Tabela 1: Atividades acadêmicas curriculares ofertadas pelo Instituto de Geociências no período de 2011 a 2018 (Continuação)

Atividade	Aprovados		Reprovados (I)		Reprovados (R)		Trancamentos		Total
	Freq.	%	Freq.	%	Freq.	%	Freq.	%	
GEO196-Introdução A Geografia	215	82,4%	13	5%	8	3,1%	25	9,6%	261
GEO200-Geografia Politica	187	79,2%	14	5,9%	13	5,5%	22	9,3%	236
GEO201-Geografia e Educação	31	63,3%	4	8,2%	0	0%	14	28,6%	49
GEO204-Topicos Especiais em Geografia I	410	74,5%	27	4,9%	17	3,1%	96	17,5%	550
GEO205-Geografia da Mundialização	156	78,4%	13	6,5%	12	6%	18	9%	199
GEO206-Pedologia	174	73,4%	17	7,2%	23	9,7%	23	9,7%	237
GEO207-Biogeografia	177	77%	8	3,5%	18	7,8%	27	11,7%	230
GEO277-America Latina	89	76,1%	11	9,4%	3	2,6%	14	12%	117
GEO294-Fitogeografia	135	74,6%	0	0%	22	12,2%	24	13,3%	181
GEO296-Topicos em Geografia II	38	67,9%	4	7,1%	3	5,4%	11	19,6%	56
GEO300-Geografia de Minas Gerais	63	61,2%	9	8,7%	12	11,7%	19	18,4%	103
GEO302-Trabalho de Conclusão de Curso I	138	46,2%	0	0%	106	35,5%	55	18,4%	299
GEO304-Planejamento Regional	67	67,7%	20	20,2%	4	4%	8	8,1%	99
GEO306-Processos Erosivos e Conservação dos Solos	86	76,1%	11	9,7%	1	0,9%	15	13,3%	113
GEO307-Trabalho de Conclusão de Curso II	139	51,7%	0	0%	74	27,5%	56	20,8%	269
GEO323-Representação Espacial em Geografia	175	75,1%	4	1,7%	34	14,6%	20	8,6%	233
GEO324-Metodologia da Pesquisa em Geografia	146	82%	3	1,7%	16	9%	13	7,3%	178
GEO325-Geografia Humana do Brasil	153	74,6%	21	10,2%	11	5,4%	20	9,8%	205
GEO330-Geografia e Recursos Hidricos	87	75,7%	10	8,7%	10	8,7%	8	7%	115
GEO332-Instrumentos de Gestão Ambiental	88	86,3%	7	6,9%	0	0%	7	6,9%	102
GEO335-Interpretação Ambiental	28	63,6%	2	4,5%	6	13,6%	8	18,2%	44
GEO336-Geomorfologia Fluvial	23	63,9%	1	2,8%	1	2,8%	11	30,6%	36
GEO337-Solos e Meio Ambiente	23	56,1%	7	17,1%	2	4,9%	9	22%	41
GEO363-Sensoriamento Remoto	100	66,2%	17	11,3%	3	2%	31	20,5%	151
GEO365-Formação Territorial do Brasil	194	70,5%	27	9,8%	28	10,2%	26	9,5%	275
GEO366-Geografia Economica	184	81,1%	9	4%	9	4%	25	11%	227
GEO367-Geomorfologia Tectonica e Estrutural	175	70,6%	18	7,3%	30	12,1%	25	10,1%	248

Tabela 1: Atividades acadêmicas curriculares ofertadas pelo Instituto de Geociências no período de 2011 a 2018 (Continuação)

Atividade	Aprovados		Reprovados (I)		Reprovados (R)		Trancamentos		Total
	Freq.	%	Freq.	%	Freq.	%	Freq.	%	
GEO368-Dinamica Geoambiental no Territorio Brasileiro	175	79,9%	8	3,7%	18	8,2%	18	8,2%	219
GEO369-Geomorfologia e Dinamica de Vertentes	91	74%	5	4,1%	14	11,4%	13	10,6%	123
GEO370-Teoria e Metodos em Geografia	147	74,2%	11	5,6%	16	8,1%	24	12,1%	198
GEO371-Planejamento Territorial	76	79,2%	10	10,4%	1	1%	9	9,4%	96
GEO372-Coloquios em Geografia	98	77,8%	9	7,1%	2	1,6%	17	13,5%	126
GEO373-Analise da Pratica Pedagogica em Geografia e Estagio I	128	80%	8	5%	9	5,6%	15	9,4%	160
GEO374-Analise da Pratica Pedagogica em Geografia e Estagio II	137	90,7%	3	2%	8	5,3%	3	2%	151
GEO376-Geografia Urbana II	21	67,7%	4	12,9%	0	0%	6	19,4%	31
GEO406-Introdução ao Estudo do Turismo	55	84,6%	5	7,7%	1	1,5%	4	6,2%	65
GEO407-Teorias do Turismo	34	57,6%	0	0%	15	25,4%	10	16,9%	59
GEO408-Planejamento Territorial do Turismo	30	58,8%	5	9,8%	8	15,7%	8	15,7%	51
GEO427-Turismo e Meio Ambiente	38	77,6%	0	0%	5	10,2%	6	12,2%	49
GEO428-Sociologia do Turismo	119	90,2%	4	3%	1	0,8%	8	6,1%	132
GEO429-Introdução A Pesquisa Cientifica	59	67,8%	0	0%	15	17,2%	13	14,9%	87
GEO430-Metodos Quantitativos Aplicados ao Turismo	34	81%	6	14,3%	1	2,4%	1	2,4%	42
GEO437-Formação em Extensão II	23	71,9%	2	6,2%	0	0%	7	21,9%	32
GEO575-Estagio Supervisionado	23	63,9%	3	8,3%	5	13,9%	5	13,9%	36
GEO608-Climatologia	252	70,2%	25	7%	58	16,2%	24	6,7%	359
GEO623-Geografia da População	182	85,8%	11	5,2%	4	1,9%	15	7,1%	212
GEO630-Geografia Geral	101	80,8%	12	9,6%	2	1,6%	10	8%	125
Total ofertante GEO	6872	73,7%	482	5,2%	837	9%	1128	12,1%	9319

*

* Foram destacadas na cor cinza as atividades acadêmicas curriculares que apresentaram percentual de aprovação menor do que 50%.

2.1 Atividades acadêmicas curriculares ofertadas pelo Departamento CRT

Tabela 2: Avaliação da atividade CRT003-Cartografia e Topografia no período de 2011 e 2018

Situação	2011		2012		2013		2014		2015		2016		2017		2018		Total	
	Freq.	%	Freq.	%	Freq.	%	Freq.	%	Freq.	%	Freq.	%	Freq.	%	Freq.	%	Freq.	%
Aquacultura (Bacharelado)																		
Aprovado	0	-	0	-	0	-	24	72,7%	21	75%	8	72,7%	17	73,9%	28	75,7%	98	74,2%
Reprovado (I)	0	-	0	-	0	-	6	18,2%	3	10,7%	0	0%	4	17,4%	6	16,2%	19	14,4%
Reprovado (R)	0	-	0	-	0	-	3	9,1%	3	10,7%	2	18,2%	0	0%	2	5,4%	10	7,6%
Trancamento	0	-	0	-	0	-	0	0%	1	3,6%	1	9,1%	2	8,7%	1	2,7%	5	3,8%
Total	0	-	0	-	0	-	33	100%	28	100%	11	100%	23	100%	37	100%	132	100%
Arquitetura e Urbanismo Diurno (Bacharelado)																		
Aprovado	0	-	0	-	44	93,6%	83	90,2%	72	88,9%	71	88,8%	75	91,5%	88	94,6%	433	91,2%
Reprovado (I)	0	-	0	-	0	0%	4	4,3%	3	3,7%	1	1,2%	3	3,7%	2	2,2%	13	2,7%
Reprovado (R)	0	-	0	-	1	2,1%	1	1,1%	6	7,4%	2	2,5%	1	1,2%	1	1,1%	12	2,5%
Trancamento	0	-	0	-	2	4,3%	4	4,3%	0	0%	6	7,5%	3	3,7%	2	2,2%	17	3,6%
Total	0	-	0	-	47	100%	92	100%	81	100%	80	100%	82	100%	93	100%	475	100%
Engenharia Ambiental (Bacharelado)																		
Aprovado	0	-	0	-	57	95%	46	90,2%	43	87,8%	45	88,2%	47	88,7%	43	87,8%	281	89,8%
Reprovado (I)	0	-	0	-	1	1,7%	1	2%	4	8,2%	1	2%	1	1,9%	2	4,1%	10	3,2%
Reprovado (R)	0	-	0	-	0	0%	3	5,9%	0	0%	2	3,9%	1	1,9%	1	2%	7	2,2%
Trancamento	0	-	0	-	2	3,3%	1	2%	2	4,1%	3	5,9%	4	7,5%	3	6,1%	15	4,8%
Total	0	-	0	-	60	100%	51	100%	49	100%	51	100%	53	100%	49	100%	313	100%
TOTAL																		
Aprovado	0	-	0	-	102	94,4%	153	86,9%	138	85,7%	125	87,4%	139	88%	162	89%	819	88,3%
Reprovado (I)	0	-	0	-	1	0,9%	11	6,2%	10	6,2%	2	1,4%	8	5,1%	10	5,5%	42	4,5%
Reprovado (R)	0	-	0	-	1	0,9%	7	4%	10	6,2%	6	4,2%	2	1,3%	4	2,2%	30	3,2%
Trancamento	0	-	0	-	4	3,7%	5	2,8%	3	1,9%	10	7%	9	5,7%	6	3,3%	37	4%
Total	0	-	0	-	108	100%	176	100%	161	100%	143	100%	158	100%	182	100%	928	100%

* Foram destacadas na cor cinza as células em que o percentual de aprovados é menor do que o percentual geral de aprovados da atividade acadêmica curricular, considerando todo o período avaliado.

CRT003–Cartografia e Topografia



Figura 1: Conceito obtido pelos estudantes na atividade acadêmica curricular CRT003-Cartografia e Topografia no período de 2011 a 2018 no Instituto de Geociências.

Tabela 3: Avaliação da atividade CRT006-Cartografia Digital no período de 2011 e 2018

Situação	2011		2012		2013		2014		2015		2016		2017		2018		Total	
	Freq.	%	Freq.	%	Freq.	%	Freq.	%	Freq.	%	Freq.	%	Freq.	%	Freq.	%	Freq.	%
Aquacultura (Bacharelado)																		
Aprovado	0	-	0	-	0	-	24	68,6%	20	66,7%	21	63,6%	37	78,7%	22	59,5%	124	68,1%
Reprovado (I)	0	-	0	-	0	-	3	8,6%	3	10%	1	3%	8	17%	9	24,3%	24	13,2%
Reprovado (R)	0	-	0	-	0	-	6	17,1%	5	16,7%	6	18,2%	0	0%	0	0%	17	9,3%
Trancamento	0	-	0	-	0	-	2	5,7%	2	6,7%	5	15,2%	2	4,3%	6	16,2%	17	9,3%
Total	0	-	0	-	0	-	35	100%	30	100%	33	100%	47	100%	37	100%	182	100%
Ciências Socioambientais (Bacharelado)																		
Aprovado	0	-	0	-	5	100%	1	100%	5	100%	2	100%	2	100%	6	100%	21	100%
Reprovado (I)	0	-	0	-	0	0%	0	0%	0	0%	0	0%	0	0%	0	0%	0	0%
Reprovado (R)	0	-	0	-	0	0%	0	0%	0	0%	0	0%	0	0%	0	0%	0	0%
Trancamento	0	-	0	-	0	0%	0	0%	0	0%	0	0%	0	0%	0	0%	0	0%
Total	0	-	0	-	5	100%	1	100%	5	100%	2	100%	2	100%	6	100%	21	100%
Geografia Diurno (Bacharelado)																		
Aprovado	35	89,7%	38	79,2%	36	92,3%	34	97,1%	36	85,7%	21	61,8%	25	78,1%	19	50%	244	79,5%
Reprovado (I)	1	2,6%	2	4,2%	0	0%	0	0%	2	4,8%	1	2,9%	3	9,4%	4	10,5%	13	4,2%
Reprovado (R)	2	5,1%	4	8,3%	0	0%	0	0%	2	4,8%	3	8,8%	0	0%	6	15,8%	17	5,5%
Trancamento	1	2,6%	4	8,3%	3	7,7%	1	2,9%	2	4,8%	9	26,5%	4	12,5%	9	23,7%	33	10,7%
Total	39	100%	48	100%	39	100%	35	100%	42	100%	34	100%	32	100%	38	100%	307	100%
Geografia Diurno (Licenciatura)																		
Aprovado	1	50%	1	100%	0	-	0	-	1	100%	7	87,5%	5	83,3%	13	86,7%	28	84,8%
Reprovado (I)	1	50%	0	0%	0	-	0	-	0	0%	1	12,5%	0	0%	0	0%	2	6,1%
Reprovado (R)	0	0%	0	0%	0	-	0	-	0	0%	0	0%	0	0%	1	6,7%	1	3%
Trancamento	0	0%	0	0%	0	-	0	-	0	0%	0	0%	1	16,7%	1	6,7%	2	6,1%
Total	2	100%	1	100%	0	-	0	-	1	100%	8	100%	6	100%	15	100%	33	100%

* Foram destacadas na cor cinza as células em que o percentual de aprovados é menor do que o percentual geral de aprovados da atividade acadêmica curricular, considerando todo o período avaliado.

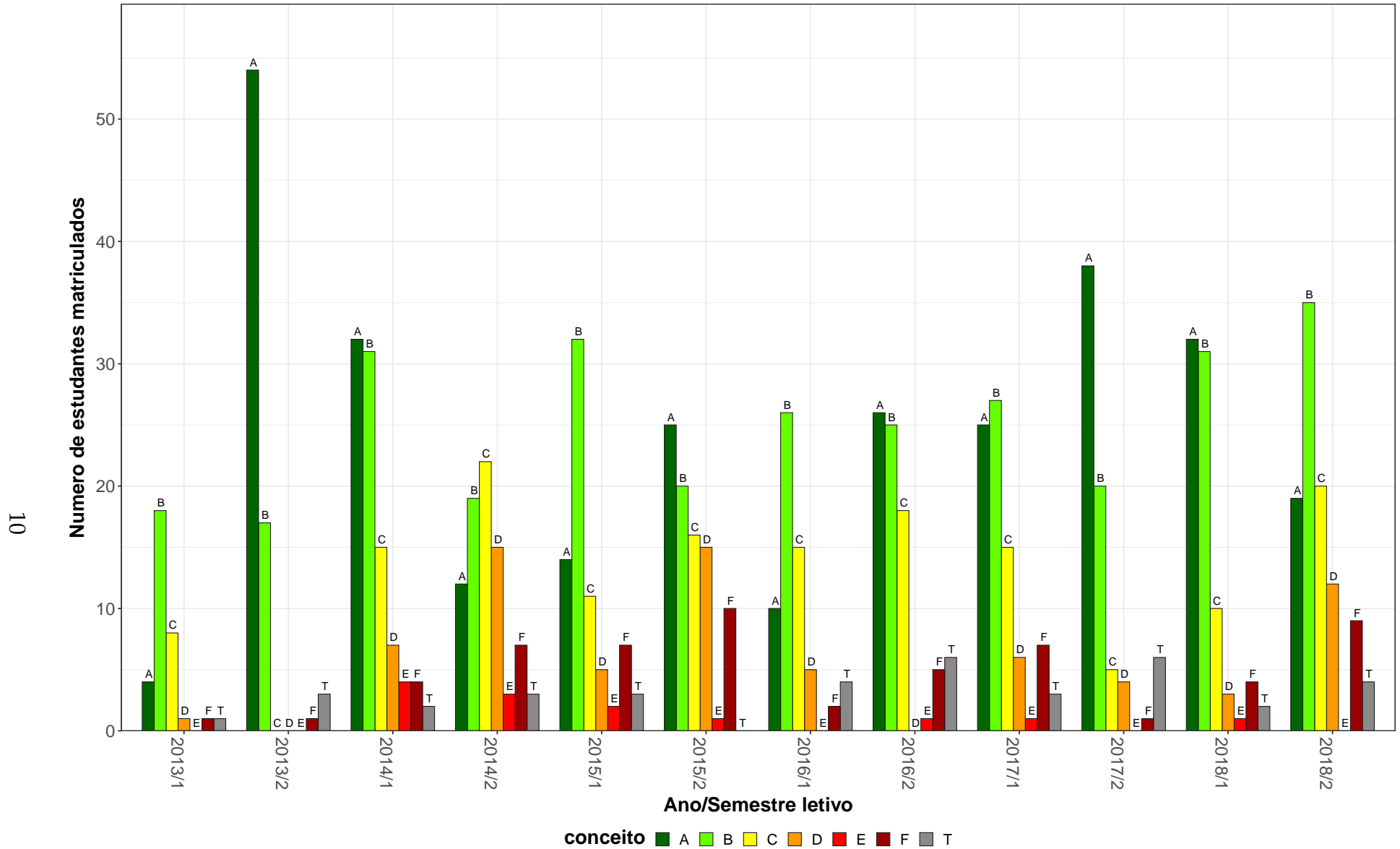
Tabela 3: Avaliação da atividade CRT006-Cartografia Digital no período de 2011 e 2018 (Continuação)

Situação	2011		2012		2013		2014		2015		2016		2017		2018		Total	
	Freq.	%	Freq.	%	Freq.	%	Freq.	%	Freq.	%	Freq.	%	Freq.	%	Freq.	%	Freq.	%
Geografia Noturno (Licenciatura)																		
Aprovado	13	92,9%	12	85,7%	1	100%	12	80%	33	86,8%	19	67,9%	6	75%	4	80%	100	81,3%
Reprovado (I)	0	0%	0	0%	0	0%	0	0%	2	5,3%	2	7,1%	1	12,5%	0	0%	5	4,1%
Reprovado (R)	0	0%	1	7,1%	0	0%	0	0%	2	5,3%	3	10,7%	1	12,5%	0	0%	7	5,7%
Trancamento	1	7,1%	1	7,1%	0	0%	3	20%	1	2,6%	4	14,3%	0	0%	1	20%	11	8,9%
Total	14	100%	14	100%	1	100%	15	100%	38	100%	28	100%	8	100%	5	100%	123	100%
Geologia (Bacharelado)																		
Aprovado	10	100%	11	84,6%	8	88,9%	1	33,3%	3	37,5%	12	92,3%	9	90%	2	100%	56	82,4%
Reprovado (I)	0	0%	0	0%	1	11,1%	1	33,3%	2	25%	1	7,7%	0	0%	0	0%	5	7,4%
Reprovado (R)	0	0%	1	7,7%	0	0%	1	33,3%	0	0%	0	0%	0	0%	0	0%	2	2,9%
Trancamento	0	0%	1	7,7%	0	0%	0	0%	3	37,5%	0	0%	1	10%	0	0%	5	7,4%
Total	10	100%	13	100%	9	100%	3	100%	8	100%	13	100%	10	100%	2	100%	68	100%
TOTAL																		
Aprovado	59	89,4%	62	81,6%	50	92,6%	72	80%	99	79,2%	82	68,9%	86	78,9%	67	62%	577	77,2%
Reprovado (I)	2	3%	2	2,6%	1	1,9%	4	4,4%	9	7,2%	6	5%	13	11,9%	15	13,9%	52	7%
Reprovado (R)	2	3%	6	7,9%	0	0%	7	7,8%	9	7,2%	12	10,1%	1	0,9%	9	8,3%	46	6,2%
Trancamento	3	4,5%	6	7,9%	3	5,6%	7	7,8%	8	6,4%	19	16%	9	8,3%	17	15,7%	72	9,6%
Total	66	100%	76	100%	54	100%	90	100%	125	100%	119	100%	109	100%	108	100%	747	100%

* Foram destacadas na cor cinza as células as células em que o percentual de aprovados é menor do que o percentual geral de aprovados da atividade acadêmica curricular, considerando todo o período avaliado.

CRT006–Cartografia Digital



Figura 2: Conceito obtido pelos estudantes na atividade acadêmica curricular CRT006-Cartografia Digital no período de 2011 a 2018 no Instituto de Geociências.

Tabela 4: Avaliação da atividade CRT007-Elementos de Cartografia no período de 2011 e 2018

Situação	2011		2012		2013		2014		2015		2016		2017		2018		Total	
	Freq.	%	Freq.	%	Freq.	%	Freq.	%	Freq.	%	Freq.	%	Freq.	%	Freq.	%	Freq.	%
Turismo (Bacharelado)																		
Aprovado	42	63,6%	48	65,8%	36	54,5%	43	58,1%	31	43,7%	36	52,9%	39	69,6%	39	55,7%	314	57,7%
Reprovado (I)	9	13,6%	6	8,2%	14	21,2%	18	24,3%	19	26,8%	20	29,4%	11	19,6%	10	14,3%	107	19,7%
Reprovado (R)	10	15,2%	9	12,3%	12	18,2%	6	8,1%	9	12,7%	7	10,3%	0	0%	6	8,6%	59	10,8%
Trancamento	5	7,6%	10	13,7%	4	6,1%	7	9,5%	12	16,9%	5	7,4%	6	10,7%	15	21,4%	64	11,8%
Total	66	100%	73	100%	66	100%	74	100%	71	100%	68	100%	56	100%	70	100%	544	100%
TOTAL																		
Aprovado	42	63,6%	48	65,8%	36	54,5%	43	58,1%	31	43,7%	36	52,9%	39	69,6%	39	55,7%	314	57,7%
Reprovado (I)	9	13,6%	6	8,2%	14	21,2%	18	24,3%	19	26,8%	20	29,4%	11	19,6%	10	14,3%	107	19,7%
Reprovado (R)	10	15,2%	9	12,3%	12	18,2%	6	8,1%	9	12,7%	7	10,3%	0	0%	6	8,6%	59	10,8%
Trancamento	5	7,6%	10	13,7%	4	6,1%	7	9,5%	12	16,9%	5	7,4%	6	10,7%	15	21,4%	64	11,8%
Total	66	100%	73	100%	66	100%	74	100%	71	100%	68	100%	56	100%	70	100%	544	100%

* Foram destacadas na cor cinza as células as células em que o percentual de aprovados é menor do que o percentual geral de aprovados da atividade acadêmica curricular, considerando todo o período avaliado.

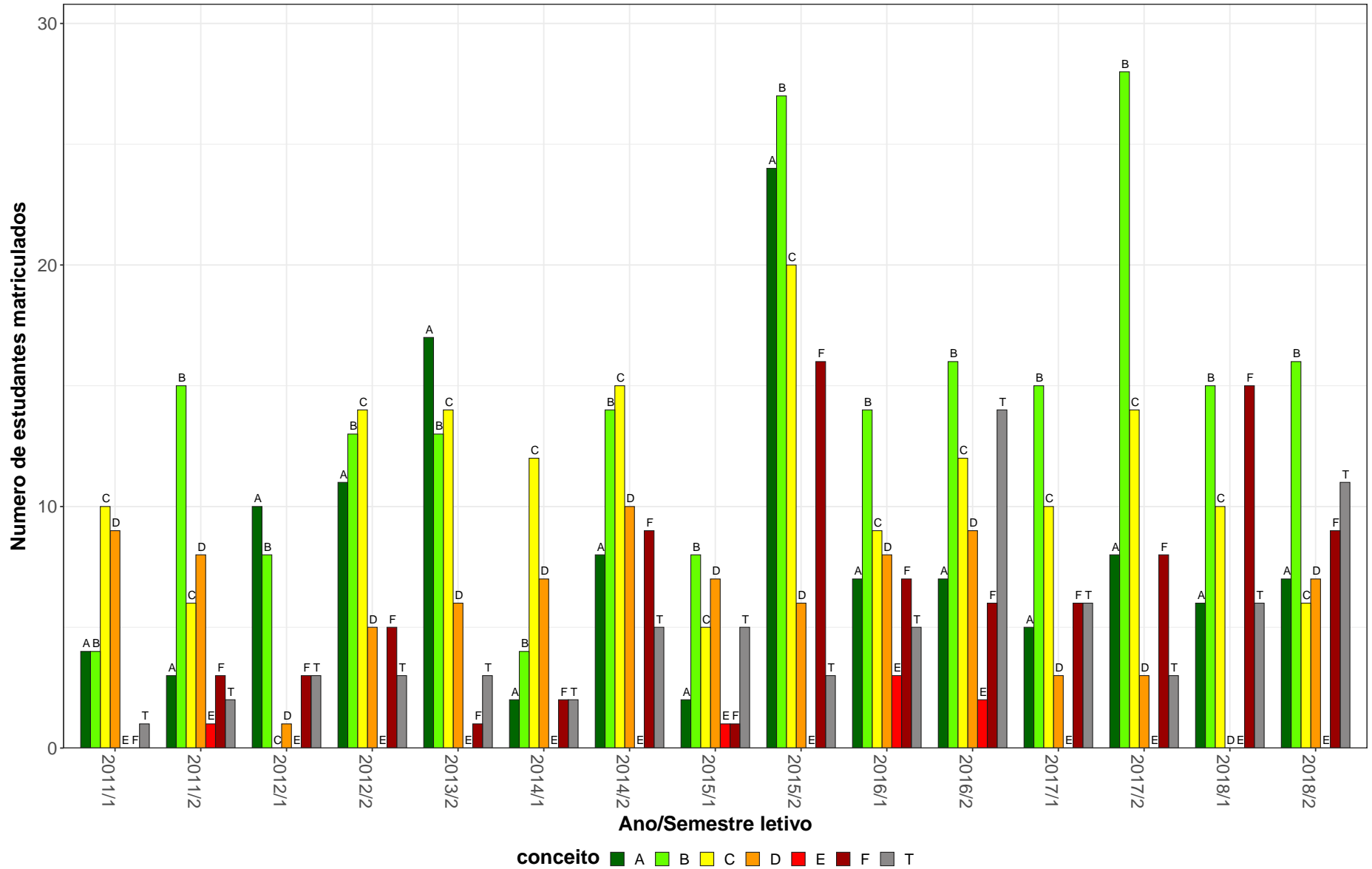
CRT007-Elementos de Cartografia

15



Figura 3: Conceito obtido pelos estudantes na atividade acadêmica curricular CRT007-Elementos de Cartografia no período de 2011 a 2018 no Instituto de Geociências.

Tabela 5: Avaliação da atividade CRT014-Cartografia no período de 2011 e 2018

Situação	2011		2012		2013		2014		2015		2016		2017		2018		Total	
	Freq.	%	Freq.	%	Freq.	%	Freq.	%	Freq.	%	Freq.	%	Freq.	%	Freq.	%	Freq.	%
Geografia Diurno (Bacharelado)																		
Aprovado	0	-	1	50%	31	86,1%	25	71,4%	35	94,6%	34	89,5%	33	89,2%	36	94,7%	195	87,4%
Reprovado (I)	0	-	0	0%	2	5,6%	7	20%	0	0%	0	0%	0	0%	0	0%	9	4%
Reprovado (R)	0	-	1	50%	2	5,6%	1	2,9%	2	5,4%	2	5,3%	1	2,7%	0	0%	9	4%
Trancamento	0	-	0	0%	1	2,8%	2	5,7%	0	0%	2	5,3%	3	8,1%	2	5,3%	10	4,5%
Total	0	-	2	100%	36	100%	35	100%	37	100%	38	100%	37	100%	38	100%	223	100%
Geografia Noturno (Licenciatura)																		
Aprovado	0	-	55	76,4%	63	81,8%	59	73,8%	58	76,3%	71	76,3%	59	79,7%	66	80,5%	431	77,8%
Reprovado (I)	0	-	2	2,8%	2	2,6%	12	15%	4	5,3%	5	5,4%	0	0%	7	8,5%	32	5,8%
Reprovado (R)	0	-	10	13,9%	10	13%	4	5%	4	5,3%	7	7,5%	8	10,8%	5	6,1%	48	8,7%
Trancamento	0	-	5	6,9%	2	2,6%	5	6,2%	10	13,2%	10	10,8%	7	9,5%	4	4,9%	43	7,8%
Total	0	-	72	100%	77	100%	80	100%	76	100%	93	100%	74	100%	82	100%	554	100%
TOTAL																		
Aprovado	0	-	56	75,7%	95	82,6%	85	73,3%	93	82,3%	105	80,2%	93	83%	103	85,1%	630	80,6%
Reprovado (I)	0	-	2	2,7%	4	3,5%	19	16,4%	4	3,5%	5	3,8%	0	0%	7	5,8%	41	5,2%
Reprovado (R)	0	-	11	14,9%	12	10,4%	5	4,3%	6	5,3%	9	6,9%	9	8%	5	4,1%	57	7,3%
Trancamento	0	-	5	6,8%	4	3,5%	7	6%	10	8,8%	12	9,2%	10	8,9%	6	5%	54	6,9%
Total	0	-	74	100%	115	100%	116	100%	113	100%	131	100%	112	100%	121	100%	782	100%

* Foram destacadas na cor cinza as células em que o percentual de aprovados é menor do que o percentual geral de aprovados da atividade acadêmica curricular, considerando todo o período avaliado.

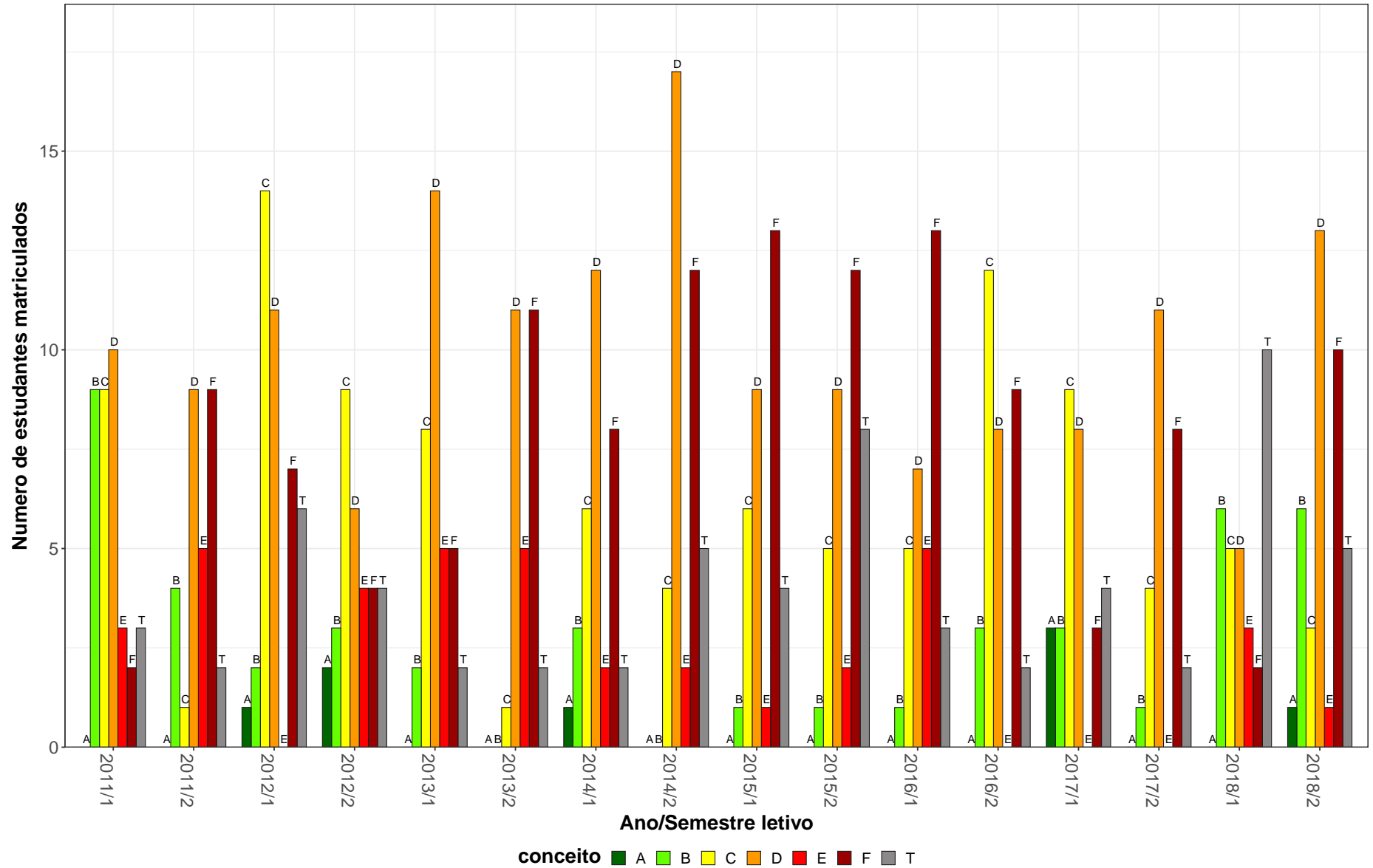
CRT014–Cartografia



Figura 4: Conceito obtido pelos estudantes na atividade acadêmica curricular CRT014-Cartografia no período de 2011 a 2018 no Instituto de Geociências.

Tabela 6: Avaliação da atividade CRT604-Topografia I no período de 2011 e 2018

Situação	2011		2012		2013		2014		2015		2016		2017		2018		Total	
	Freq.	%	Freq.	%	Freq.	%	Freq.	%	Freq.	%	Freq.	%	Freq.	%	Freq.	%	Freq.	%
Engenharia Civil (Bacharelado)																		
Aprovado	0	-	0	-	0	-	197	90,8%	155	90,1%	175	93,1%	166	83,8%	160	80,8%	853	87,7%
Reprovado (I)	0	-	0	-	0	-	1	0,5%	0	0%	2	1,1%	0	0%	1	0,5%	4	0,4%
Reprovado (R)	0	-	0	-	0	-	17	7,8%	13	7,6%	8	4,3%	26	13,1%	30	15,2%	94	9,7%
Trancamento	0	-	0	-	0	-	2	0,9%	4	2,3%	3	1,6%	6	3%	7	3,5%	22	2,3%
Total	0	-	0	-	0	-	217	100%	172	100%	188	100%	198	100%	198	100%	973	100%
TOTAL																		
Aprovado	0	-	0	-	0	-	197	90,8%	157	88,7%	175	93,1%	166	83,8%	160	80,8%	855	87,4%
Reprovado (I)	0	-	0	-	0	-	1	0,5%	0	0%	2	1,1%	0	0%	1	0,5%	4	0,4%
Reprovado (R)	0	-	0	-	0	-	17	7,8%	14	7,9%	8	4,3%	26	13,1%	30	15,2%	95	9,7%
Trancamento	0	-	0	-	0	-	2	0,9%	6	3,4%	3	1,6%	6	3%	7	3,5%	24	2,5%
Total	0	-	0	-	0	-	217	100%	177	100%	188	100%	198	100%	198	100%	978	100%

* Foram destacadas na cor cinza as células as células em que o percentual de aprovados é menor do que o percentual geral de aprovados da atividade acadêmica curricular, considerando todo o período avaliado.

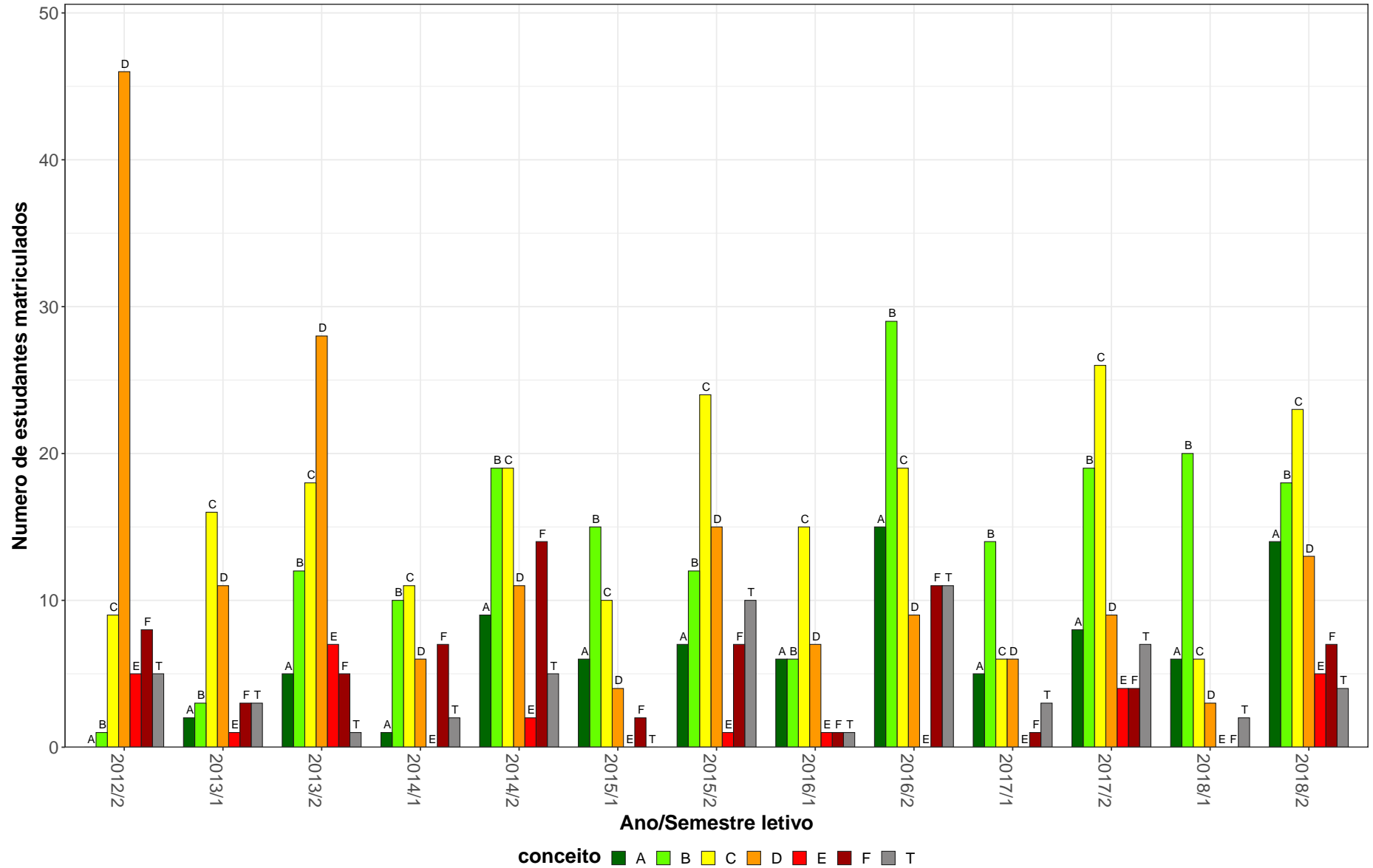
CRT604-Topografia I



Figura 5: Conceito obtido pelos estudantes na atividade acadêmica curricular CRT604-Topografia I no período de 2011 a 2018 no Instituto de Geociências.

2.2 Atividades acadêmicas curriculares ofertadas pelo Departamento GEL

Tabela 7: Avaliação da atividade GEL006-Geologia Estrutural no período de 2011 e 2018

Situação	2011		2012		2013		2014		2015		2016		2017		2018		Total	
	Freq.	%	Freq.	%	Freq.	%	Freq.	%	Freq.	%	Freq.	%	Freq.	%	Freq.	%	Freq.	%
Geologia (Bacharelado)																		
Aprovado	40	75,5%	16	51,6%	12	33,3%	46	85,2%	16	51,6%	44	88%	30	85,7%	13	59,1%	217	69,6%
Reprovado (I)	1	1,9%	0	0%	0	0%	0	0%	0	0%	0	0%	0	0%	0	0%	1	0,3%
Reprovado (R)	11	20,8%	14	45,2%	24	66,7%	8	14,8%	14	45,2%	1	2%	4	11,4%	6	27,3%	82	26,3%
Trancamento	1	1,9%	1	3,2%	0	0%	0	0%	1	3,2%	5	10%	1	2,9%	3	13,6%	12	3,8%
Total	53	100%	31	100%	36	100%	54	100%	31	100%	50	100%	35	100%	22	100%	312	100%
TOTAL																		
Aprovado	40	75,5%	16	51,6%	12	33,3%	46	85,2%	16	51,6%	44	88%	30	85,7%	13	59,1%	217	69,6%
Reprovado (I)	1	1,9%	0	0%	0	0%	0	0%	0	0%	0	0%	0	0%	0	0%	1	0,3%
Reprovado (R)	11	20,8%	14	45,2%	24	66,7%	8	14,8%	14	45,2%	1	2%	4	11,4%	6	27,3%	82	26,3%
Trancamento	1	1,9%	1	3,2%	0	0%	0	0%	1	3,2%	5	10%	1	2,9%	3	13,6%	12	3,8%
Total	53	100%	31	100%	36	100%	54	100%	31	100%	50	100%	35	100%	22	100%	312	100%

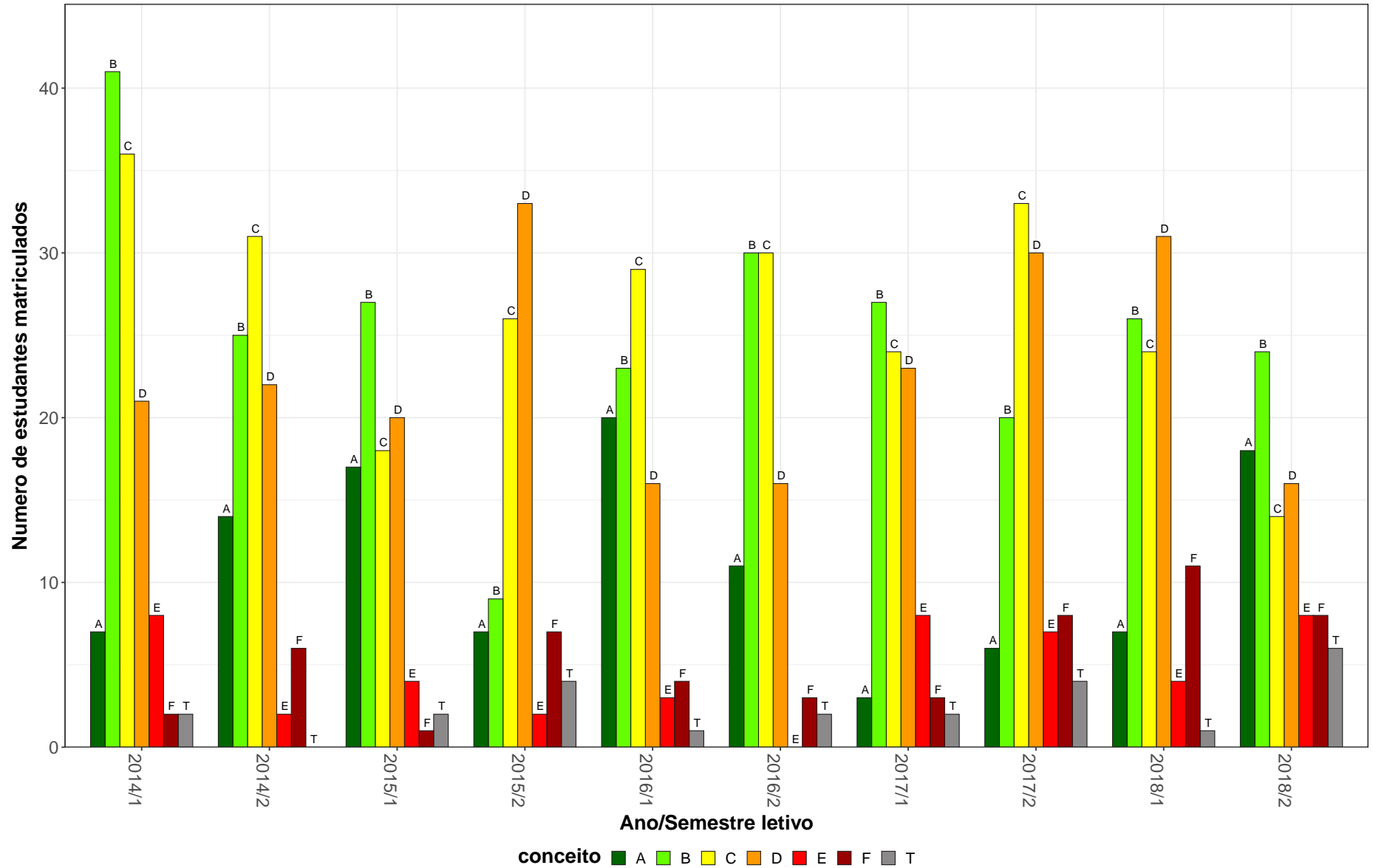
* Foram destacadas na cor cinza as células as células em que o percentual de aprovados é menor do que o percentual geral de aprovados da atividade acadêmica curricular, considerando todo o período avaliado.

GEL006–Geologia Estrutural



Figura 6: Conceito obtido pelos estudantes na atividade acadêmica curricular GEL006-Geologia Estrutural no período de 2011 a 2018 no Instituto de Geociências.

Tabela 8: Avaliação da atividade GEL020-Mecanica dos Meios Contínuos Aplicada A Geologia no período de 2011 e 2018

Situação	2011		2012		2013		2014		2015		2016		2017		2018		Total	
	Freq.	%	Freq.	%	Freq.	%	Freq.	%	Freq.	%	Freq.	%	Freq.	%	Freq.	%	Freq.	%
Geologia (Bacharelado)																		
Aprovado	20	52,6%	24	46,2%	29	37,7%	38	61,3%	17	56,7%	55	67,9%	10	52,6%	20	66,7%	213	54,8%
Reprovado (I)	0	0%	0	0%	0	0%	0	0%	0	0%	0	0%	0	0%	0	0%	0	0%
Reprovado (R)	18	47,4%	28	53,8%	47	61%	22	35,5%	10	33,3%	25	30,9%	8	42,1%	8	26,7%	166	42,7%
Trancamento	0	0%	0	0%	1	1,3%	2	3,2%	3	10%	1	1,2%	1	5,3%	2	6,7%	10	2,6%
Total	38	100%	52	100%	77	100%	62	100%	30	100%	81	100%	19	100%	30	100%	389	100%
TOTAL																		
Aprovado	20	52,6%	24	46,2%	29	37,7%	38	61,3%	17	56,7%	55	67,9%	10	52,6%	20	66,7%	213	54,8%
Reprovado (I)	0	0%	0	0%	0	0%	0	0%	0	0%	0	0%	0	0%	0	0%	0	0%
Reprovado (R)	18	47,4%	28	53,8%	47	61%	22	35,5%	10	33,3%	25	30,9%	8	42,1%	8	26,7%	166	42,7%
Trancamento	0	0%	0	0%	1	1,3%	2	3,2%	3	10%	1	1,2%	1	5,3%	2	6,7%	10	2,6%
Total	38	100%	52	100%	77	100%	62	100%	30	100%	81	100%	19	100%	30	100%	389	100%

* Foram destacadas na cor cinza as células as células em que o percentual de aprovados é menor do que o percentual geral de aprovados da atividade acadêmica curricular, considerando todo o período avaliado.

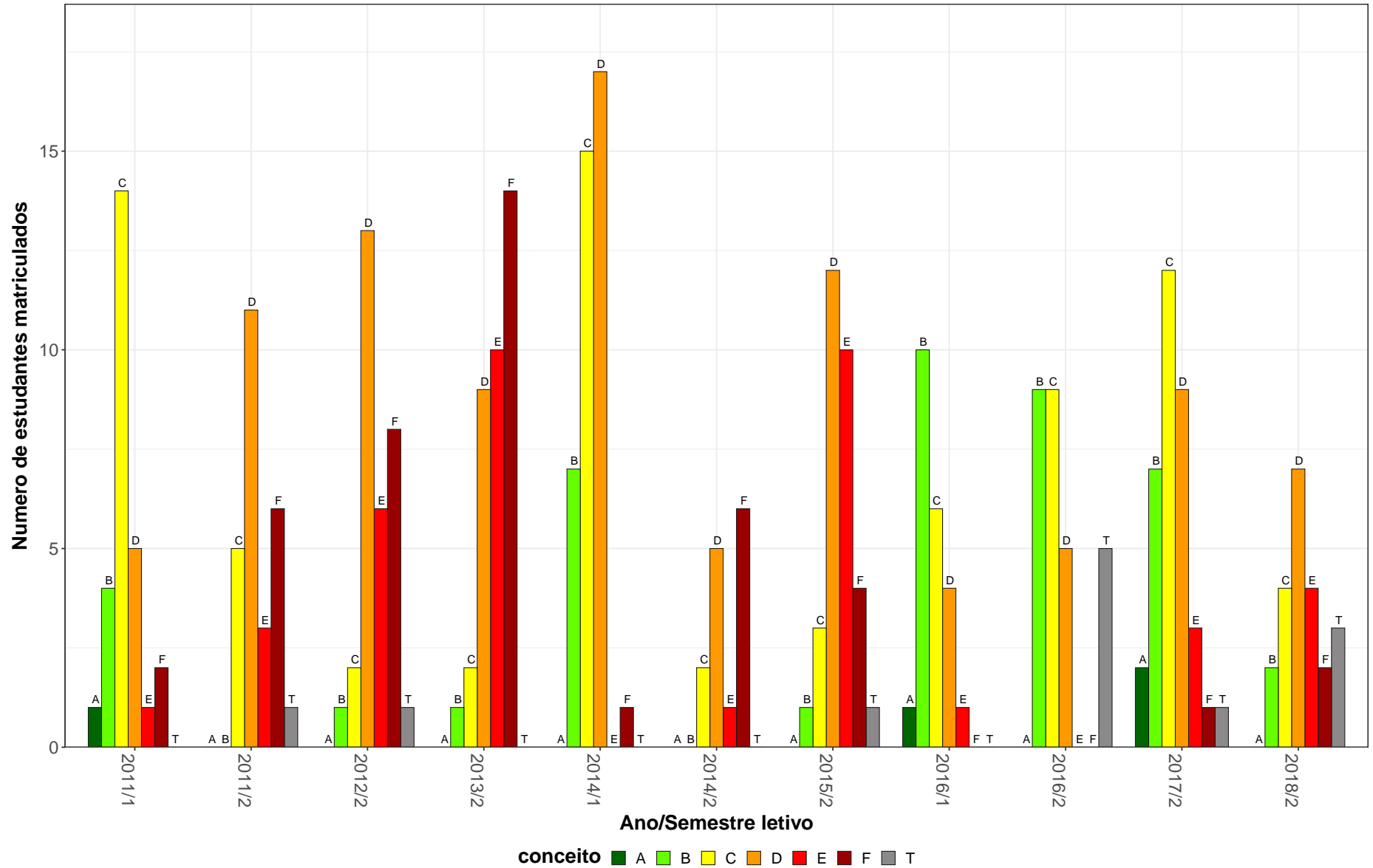
GEL020–Mecânica dos Meios Contínuos Aplicada A Geologia



Figura 7: Conceito obtido pelos estudantes na atividade acadêmica curricular GEL020-Mecânica dos Meios Contínuos Aplicada A Geologia no período de 2011 a 2018 no Instituto de Geociências.

Tabela 9: Avaliação da atividade GEL040-Geometria Descritiva no período de 2011 e 2018

Situação	2011		2012		2013		2014		2015		2016		2017		2018		Total	
	Freq.	%	Freq.	%	Freq.	%	Freq.	%	Freq.	%	Freq.	%	Freq.	%	Freq.	%	Freq.	%
Engenharia de Minas (Bacharelado)																		
Aprovado	0	-	0	-	0	0%	59	92,2%	41	87,2%	35	94,6%	35	89,7%	0	-	170	90,4%
Reprovado (I)	0	-	0	-	0	0%	0	0%	2	4,3%	0	0%	2	5,1%	0	-	4	2,1%
Reprovado (R)	0	-	0	-	1	100%	2	3,1%	2	4,3%	0	0%	0	0%	0	-	5	2,7%
Trancamento	0	-	0	-	0	0%	3	4,7%	2	4,3%	2	5,4%	2	5,1%	0	-	9	4,8%
Total	0	-	0	-	1	100%	64	100%	47	100%	37	100%	39	100%	0	-	188	100%
Geologia (Bacharelado)																		
Aprovado	34	94,4%	23	62,2%	35	72,9%	24	58,5%	34	81%	26	83,9%	32	86,5%	14	38,9%	222	72,1%
Reprovado (I)	0	0%	0	0%	4	8,3%	1	2,4%	0	0%	0	0%	3	8,1%	0	0%	8	2,6%
Reprovado (R)	1	2,8%	13	35,1%	6	12,5%	12	29,3%	5	11,9%	4	12,9%	0	0%	17	47,2%	58	18,8%
Trancamento	1	2,8%	1	2,7%	3	6,2%	4	9,8%	3	7,1%	1	3,2%	2	5,4%	5	13,9%	20	6,5%
Total	36	100%	37	100%	48	100%	41	100%	42	100%	31	100%	37	100%	36	100%	308	100%
TOTAL																		
Aprovado	35	94,6%	23	62,2%	35	71,4%	83	79%	76	84,4%	61	89,7%	67	88,2%	14	38,9%	394	79,1%
Reprovado (I)	0	0%	0	0%	4	8,2%	1	1%	2	2,2%	0	0%	5	6,6%	0	0%	12	2,4%
Reprovado (R)	1	2,7%	13	35,1%	7	14,3%	14	13,3%	7	7,8%	4	5,9%	0	0%	17	47,2%	63	12,7%
Trancamento	1	2,7%	1	2,7%	3	6,1%	7	6,7%	5	5,6%	3	4,4%	4	5,3%	5	13,9%	29	5,8%
Total	37	100%	37	100%	49	100%	105	100%	90	100%	68	100%	76	100%	36	100%	498	100%

* Foram destacadas na cor cinza as células em que o percentual de aprovados é menor do que o percentual geral de aprovados da atividade acadêmica curricular, considerando todo o período avaliado.

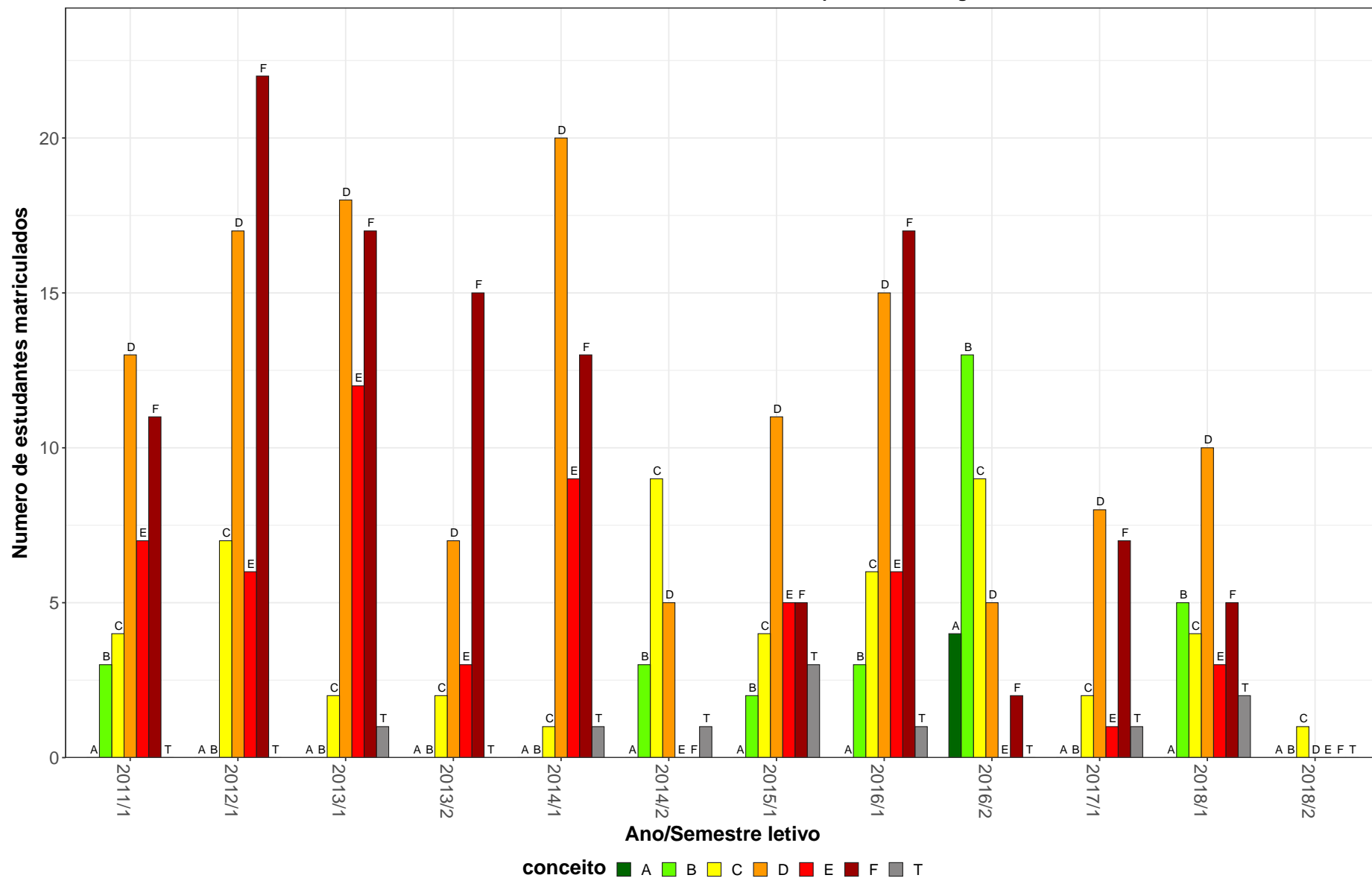
GEL040–Geometria Descritiva



Figura 8: Conceito obtido pelos estudantes na atividade acadêmica curricular GEL040-Geometria Descritiva no período de 2011 a 2018 no Instituto de Geociências.

Tabela 10: Avaliação da atividade GEL601-Fundamentos de Geologia no período de 2011 e 2018

Situação	2011		2012		2013		2014		2015		2016		2017		2018		Total	
	Freq.	%	Freq.	%	Freq.	%	Freq.	%	Freq.	%	Freq.	%	Freq.	%	Freq.	%	Freq.	%
Geografia Diurno (Bacharelado)																		
Aprovado	35	89,7%	34	97,1%	32	91,4%	27	81,8%	34	91,9%	35	92,1%	32	84,2%	36	92,3%	265	90,1%
Reprovado (I)	0	0%	0	0%	0	0%	4	12,1%	1	2,7%	1	2,6%	1	2,6%	1	2,6%	8	2,7%
Reprovado (R)	1	2,6%	1	2,9%	2	5,7%	0	0%	1	2,7%	1	2,6%	1	2,6%	1	2,6%	8	2,7%
Trancamento	3	7,7%	0	0%	1	2,9%	2	6,1%	1	2,7%	1	2,6%	4	10,5%	1	2,6%	13	4,4%
Total	39	100%	35	100%	35	100%	33	100%	37	100%	38	100%	38	100%	39	100%	294	100%
Geografia Noturno (Licenciatura)																		
Aprovado	69	82,1%	62	82,7%	52	64,2%	48	62,3%	45	58,4%	86	79,6%	51	68,9%	68	88,3%	481	73,7%
Reprovado (I)	1	1,2%	3	4%	0	0%	18	23,4%	1	1,3%	9	8,3%	10	13,5%	4	5,2%	46	7%
Reprovado (R)	7	8,3%	3	4%	28	34,6%	6	7,8%	21	27,3%	3	2,8%	4	5,4%	1	1,3%	73	11,2%
Trancamento	7	8,3%	7	9,3%	1	1,2%	5	6,5%	10	13%	10	9,3%	9	12,2%	4	5,2%	53	8,1%
Total	84	100%	75	100%	81	100%	77	100%	77	100%	108	100%	74	100%	77	100%	653	100%
TOTAL																		
Aprovado	104	84,6%	96	87,3%	86	72,9%	75	68,2%	79	69,3%	121	82,9%	84	74,3%	104	89,7%	749	78,8%
Reprovado (I)	1	0,8%	3	2,7%	0	0%	22	20%	2	1,8%	10	6,8%	11	9,7%	5	4,3%	54	5,7%
Reprovado (R)	8	6,5%	4	3,6%	30	25,4%	6	5,5%	22	19,3%	4	2,7%	5	4,4%	2	1,7%	81	8,5%
Trancamento	10	8,1%	7	6,4%	2	1,7%	7	6,4%	11	9,6%	11	7,5%	13	11,5%	5	4,3%	66	6,9%
Total	123	100%	110	100%	118	100%	110	100%	114	100%	146	100%	113	100%	116	100%	950	100%

* Foram destacadas na cor cinza as células as células em que o percentual de aprovados é menor do que o percentual geral de aprovados da atividade acadêmica curricular, considerando todo o período avaliado.

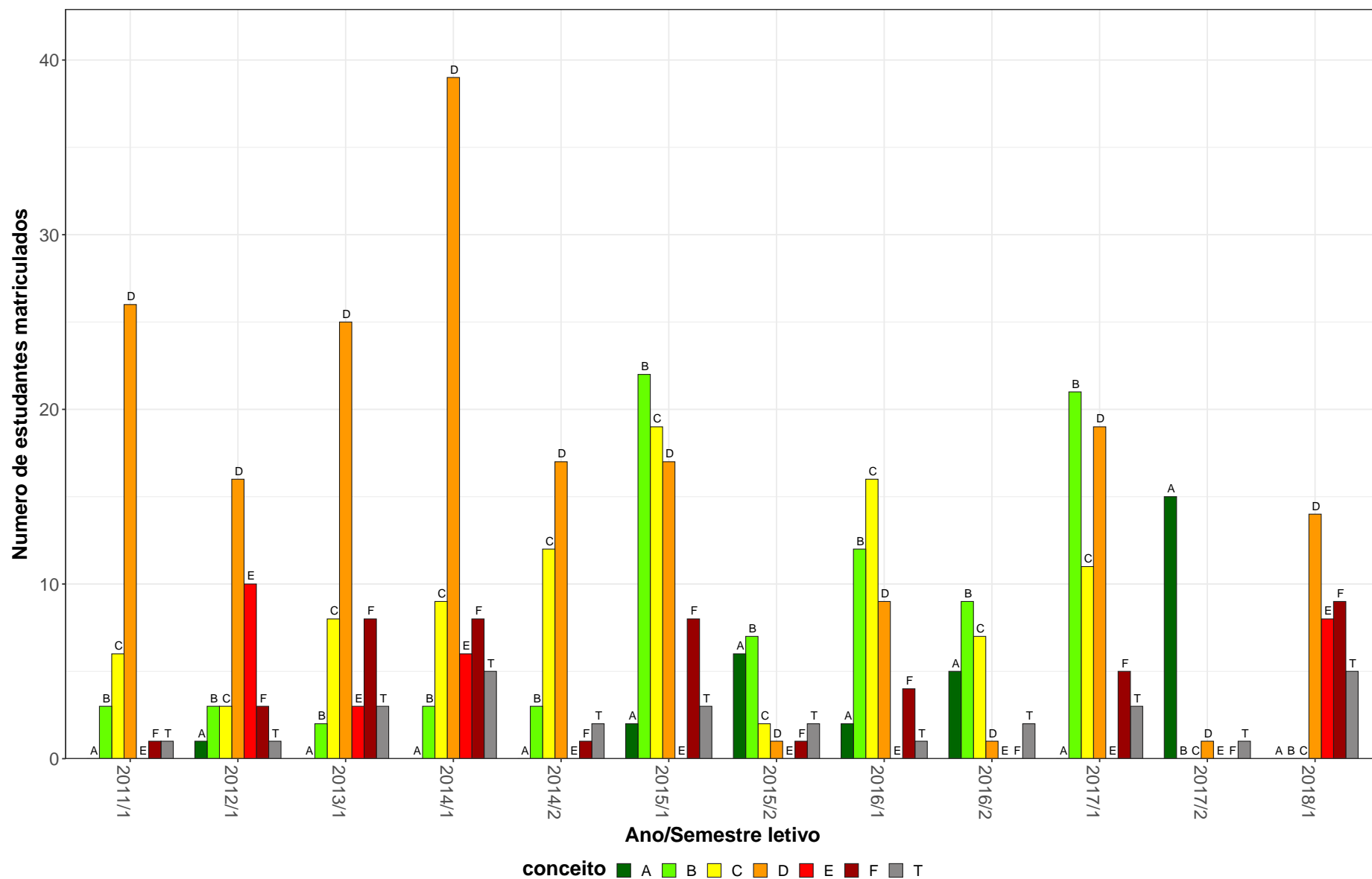
GEL601–Fundamentos de Geologia



Figura 9: Conceito obtido pelos estudantes na atividade acadêmica curricular GEL601-Fundamentos de Geologia no período de 2011 a 2018 no Instituto de Geociências.

2.3 Atividades acadêmicas curriculares ofertadas pelo Departamento GEO

Tabela 11: Avaliação da atividade GEO027-Geografia do Brasil no período de 2011 e 2018

Situação	2011		2012		2013		2014		2015		2016		2017		2018		Total	
	Freq.	%	Freq.	%	Freq.	%	Freq.	%	Freq.	%	Freq.	%	Freq.	%	Freq.	%	Freq.	%
Turismo (Bacharelado)																		
Aprovado	57	82,6%	54	79,4%	41	59,4%	52	77,6%	30	57,7%	37	72,5%	34	61,8%	0	-	305	70,8%
Reprovado (I)	5	7,2%	5	7,4%	5	7,2%	3	4,5%	14	26,9%	9	17,6%	8	14,5%	0	-	49	11,4%
Reprovado (R)	4	5,8%	4	5,9%	14	20,3%	5	7,5%	3	5,8%	2	3,9%	5	9,1%	0	-	37	8,6%
Trancamento	3	4,3%	5	7,4%	9	13%	7	10,4%	5	9,6%	3	5,9%	8	14,5%	0	-	40	9,3%
Total	69	100%	68	100%	69	100%	67	100%	52	100%	51	100%	55	100%	0	-	431	100%
TOTAL																		
Aprovado	57	82,6%	54	79,4%	41	59,4%	52	77,6%	30	57,7%	37	72,5%	34	61,8%	0	-	305	70,8%
Reprovado (I)	5	7,2%	5	7,4%	5	7,2%	3	4,5%	14	26,9%	9	17,6%	8	14,5%	0	-	49	11,4%
Reprovado (R)	4	5,8%	4	5,9%	14	20,3%	5	7,5%	3	5,8%	2	3,9%	5	9,1%	0	-	37	8,6%
Trancamento	3	4,3%	5	7,4%	9	13%	7	10,4%	5	9,6%	3	5,9%	8	14,5%	0	-	40	9,3%
Total	69	100%	68	100%	69	100%	67	100%	52	100%	51	100%	55	100%	0	-	431	100%

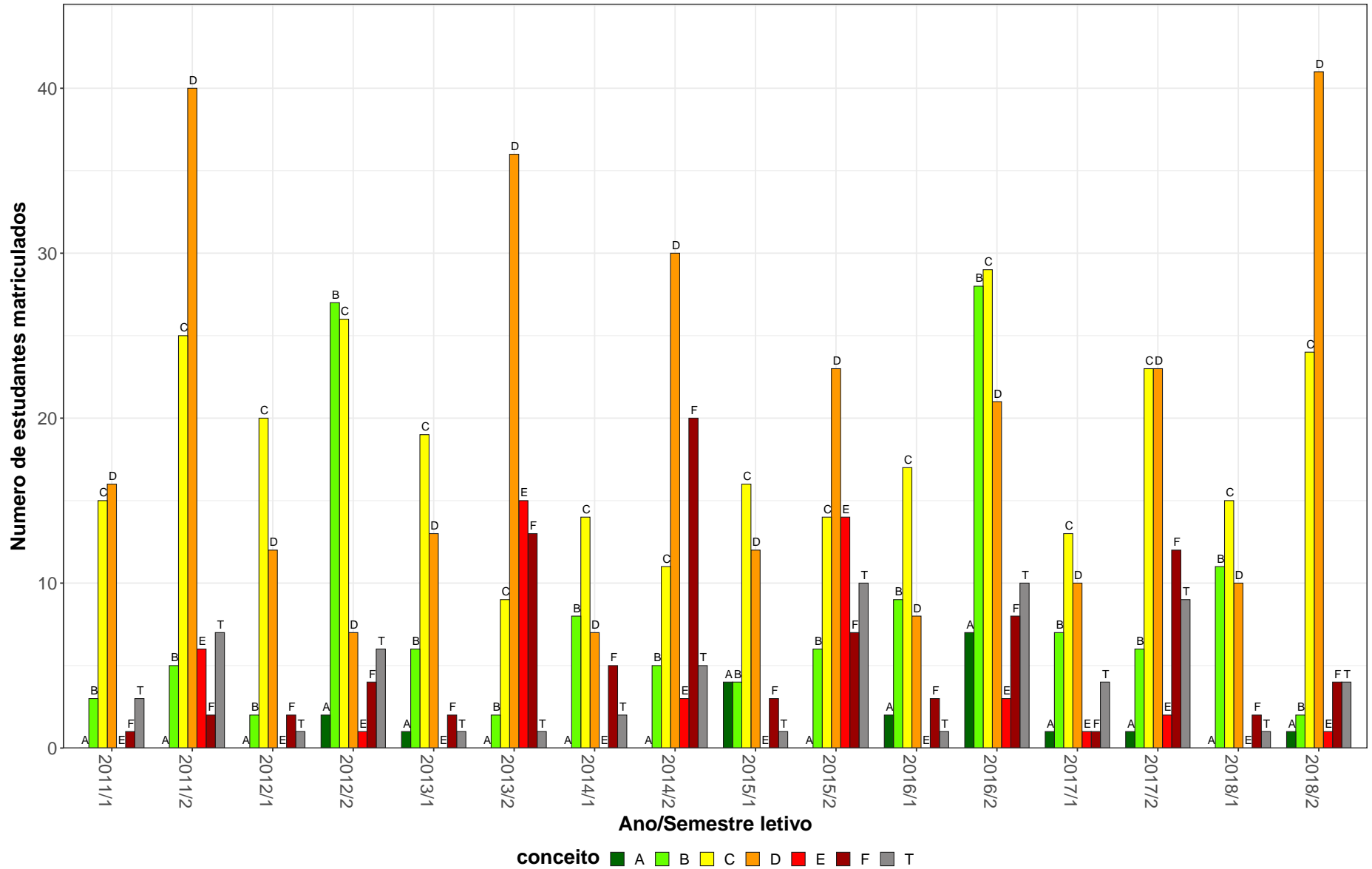
* Foram destacadas na cor cinza as células em que o percentual de aprovados é menor do que o percentual geral de aprovados da atividade acadêmica curricular, considerando todo o período avaliado.

GEO027-Geografia do Brasil



Figura 10: Conceito obtido pelos estudantes na atividade acadêmica curricular GEO027-Geografia do Brasil no período de 2011 a 2018 no Instituto de Geociências.

Tabela 12: Avaliação da atividade GEO028-Teoria Geral do Turismo no período de 2011 e 2018

Situação	2011		2012		2013		2014		2015		2016		2017		2018		Total	
	Freq.	%	Freq.	%	Freq.	%	Freq.	%	Freq.	%	Freq.	%	Freq.	%	Freq.	%	Freq.	%
Turismo (Bacharelado)																		
Aprovado	54	94,7%	57	95%	50	75,8%	42	65,6%	32	57,1%	41	78,8%	32	55,2%	0	-	308	74,6%
Reprovado (I)	1	1,8%	1	1,7%	4	6,1%	0	0%	0	0%	0	0%	0	0%	0	-	6	1,5%
Reprovado (R)	0	0%	0	0%	8	12,1%	11	17,2%	19	33,9%	8	15,4%	19	32,8%	0	-	65	15,7%
Trancamento	2	3,5%	2	3,3%	4	6,1%	11	17,2%	5	8,9%	3	5,8%	7	12,1%	0	-	34	8,2%
Total	57	100%	60	100%	66	100%	64	100%	56	100%	52	100%	58	100%	0	-	413	100%
TOTAL																		
Aprovado	55	94,8%	57	95%	50	75,8%	42	65,6%	32	57,1%	41	78,8%	32	55,2%	0	-	309	74,6%
Reprovado (I)	1	1,7%	1	1,7%	4	6,1%	0	0%	0	0%	0	0%	0	0%	0	-	6	1,4%
Reprovado (R)	0	0%	0	0%	8	12,1%	11	17,2%	19	33,9%	8	15,4%	19	32,8%	0	-	65	15,7%
Trancamento	2	3,4%	2	3,3%	4	6,1%	11	17,2%	5	8,9%	3	5,8%	7	12,1%	0	-	34	8,2%
Total	58	100%	60	100%	66	100%	64	100%	56	100%	52	100%	58	100%	0	-	414	100%

* Foram destacadas na cor cinza as células em que o percentual de aprovados é menor do que o percentual geral de aprovados da atividade acadêmica curricular, considerando todo o período avaliado.

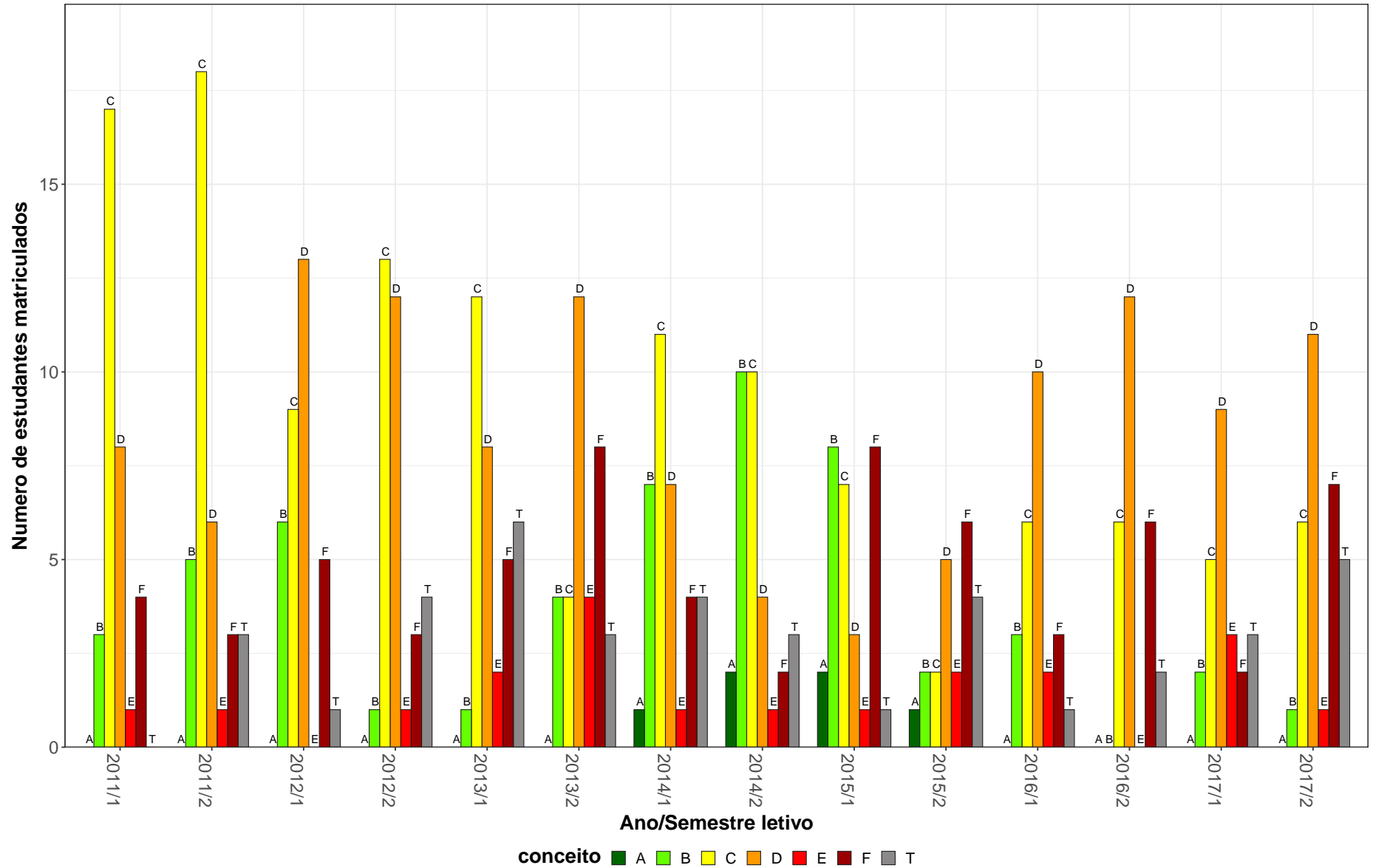
GEO028–Teoria Geral do Turismo



Figura 11: Conceito obtido pelos estudantes na atividade acadêmica curricular GEO028-Teoria Geral do Turismo no período de 2011 a 2018 no Instituto de Geociências.

Tabela 13: Avaliação da atividade GEO029-Planejamento da Industria do Turismo no período de 2011 e 2018

Situação	2011		2012		2013		2014		2015		2016		2017		2018		Total	
	Freq.	%	Freq.	%	Freq.	%	Freq.	%	Freq.	%	Freq.	%	Freq.	%	Freq.	%	Freq.	%
Turismo (Bacharelado)																		
Aprovado	51	65,4%	51	71,8%	37	55,2%	38	60,3%	39	65%	29	58%	39	73,6%	0	-	284	64,3%
Reprovado (I)	2	2,6%	0	0%	0	0%	0	0%	0	0%	2	4%	0	0%	0	-	4	0,9%
Reprovado (R)	18	23,1%	18	25,4%	25	37,3%	22	34,9%	13	21,7%	16	32%	11	20,8%	0	-	123	27,8%
Trancamento	7	9%	2	2,8%	5	7,5%	3	4,8%	8	13,3%	3	6%	3	5,7%	0	-	31	7%
Total	78	100%	71	100%	67	100%	63	100%	60	100%	50	100%	53	100%	0	-	442	100%
TOTAL																		
Aprovado	51	65,4%	51	71,8%	37	55,2%	38	60,3%	39	65%	30	58,8%	39	73,6%	0	-	285	64,3%
Reprovado (I)	2	2,6%	0	0%	0	0%	0	0%	0	0%	2	3,9%	0	0%	0	-	4	0,9%
Reprovado (R)	18	23,1%	18	25,4%	25	37,3%	22	34,9%	13	21,7%	16	31,4%	11	20,8%	0	-	123	27,8%
Trancamento	7	9%	2	2,8%	5	7,5%	3	4,8%	8	13,3%	3	5,9%	3	5,7%	0	-	31	7%
Total	78	100%	71	100%	67	100%	63	100%	60	100%	51	100%	53	100%	0	-	443	100%

* Foram destacadas na cor cinza as células em que o percentual de aprovados é menor do que o percentual geral de aprovados da atividade acadêmica curricular, considerando todo o período avaliado.

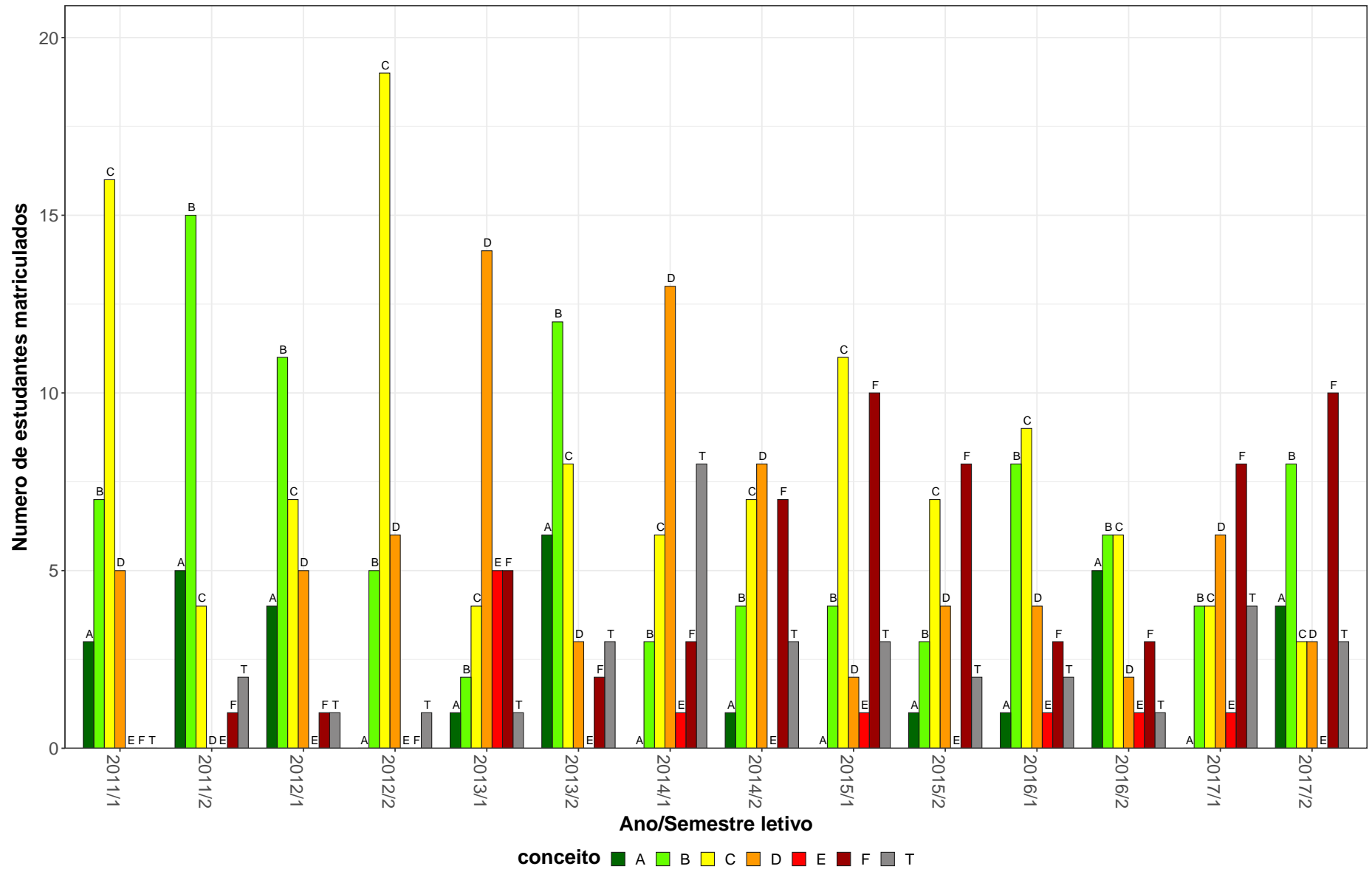
GEO029-Planejamento da Industria do Turismo



Figura 12: Conceito obtido pelos estudantes na atividade acadêmica curricular GEO029-Planejamento da Industria do Turismo no período de 2011 a 2018 no Instituto de Geociências.

Tabela 14: Avaliação da atividade GEO031-Estágio Curricular de Pesquisa no período de 2011 e 2018

Situação	2011		2012		2013		2014		2015		2016		2017		2018		Total	
	Freq.	%	Freq.	%	Freq.	%	Freq.	%	Freq.	%	Freq.	%	Freq.	%	Freq.	%	Freq.	%
Turismo (Bacharelado)																		
Aprovado	55	72,4%	42	64,6%	44	88%	29	61,7%	32	50,8%	47	78,3%	36	85,7%	0	-	285	70,7%
Reprovado (I)	3	3,9%	0	0%	0	0%	0	0%	0	0%	0	0%	0	0%	0	-	3	0,7%
Reprovado (R)	15	19,7%	18	27,7%	4	8%	10	21,3%	25	39,7%	7	11,7%	3	7,1%	0	-	82	20,3%
Trancamento	3	3,9%	5	7,7%	2	4%	8	17%	6	9,5%	6	10%	3	7,1%	0	-	33	8,2%
Total	76	100%	65	100%	50	100%	47	100%	63	100%	60	100%	42	100%	0	-	403	100%
TOTAL																		
Aprovado	55	72,4%	42	64,6%	44	88%	29	61,7%	32	50,8%	47	78,3%	36	85,7%	0	-	285	70,7%
Reprovado (I)	3	3,9%	0	0%	0	0%	0	0%	0	0%	0	0%	0	0%	0	-	3	0,7%
Reprovado (R)	15	19,7%	18	27,7%	4	8%	10	21,3%	25	39,7%	7	11,7%	3	7,1%	0	-	82	20,3%
Trancamento	3	3,9%	5	7,7%	2	4%	8	17%	6	9,5%	6	10%	3	7,1%	0	-	33	8,2%
Total	76	100%	65	100%	50	100%	47	100%	63	100%	60	100%	42	100%	0	-	403	100%

* Foram destacadas na cor cinza as células em que o percentual de aprovados é menor do que o percentual geral de aprovados da atividade acadêmica curricular, considerando todo o período avaliado.

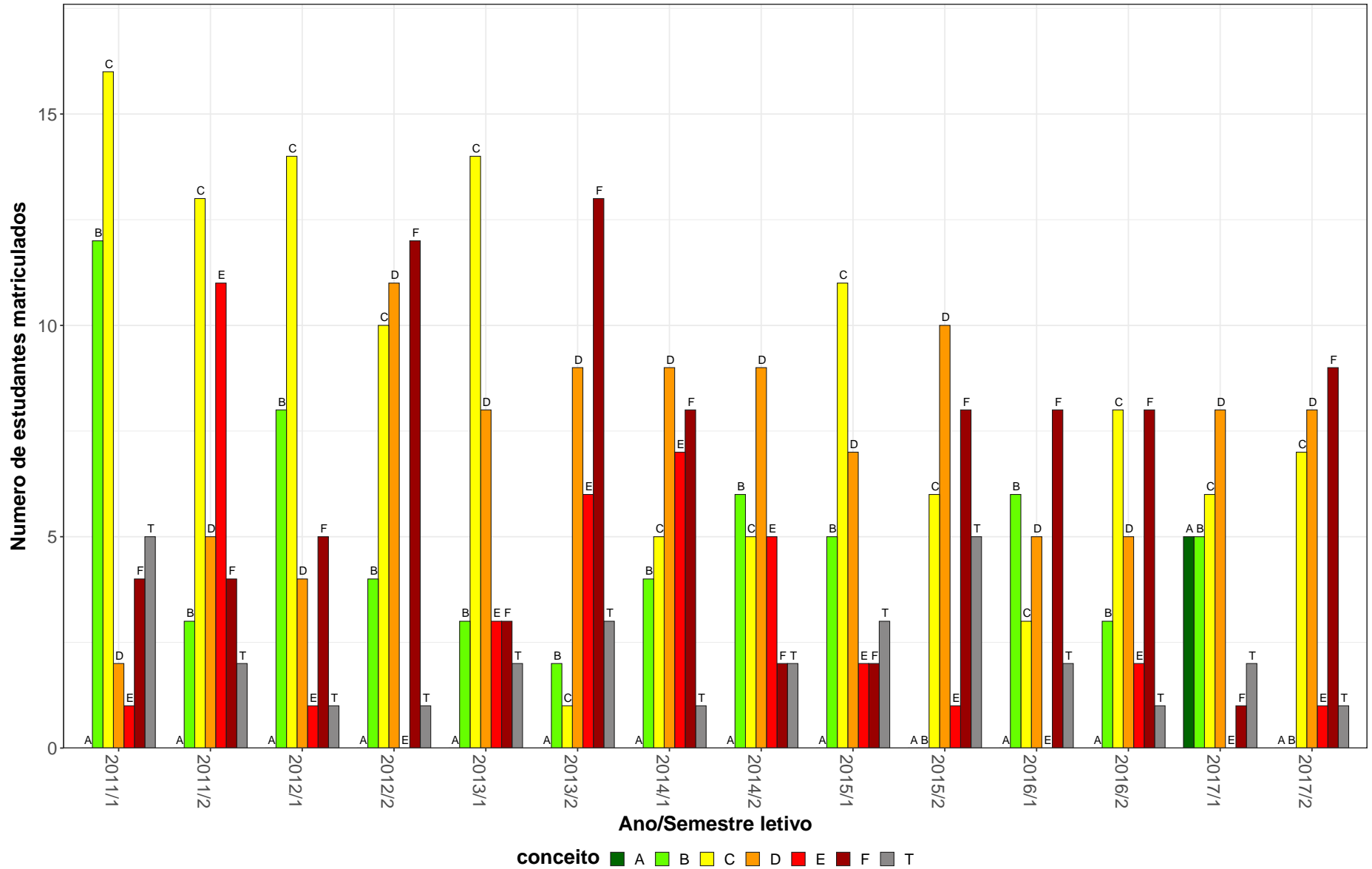
GEO031–Estagio Curricular de Pesquisa

35



Figura 13: Conceito obtido pelos estudantes na atividade acadêmica curricular GEO031–Estagio Curricular de Pesquisa no período de 2011 a 2018 no Instituto de Geociências.

Tabela 15: Avaliação da atividade GEO032-Estagio Supervisionado no período de 2011 e 2018

Situação	2011		2012		2013		2014		2015		2016		2017		2018		Total	
	Freq.	%	Freq.	%	Freq.	%	Freq.	%	Freq.	%	Freq.	%	Freq.	%	Freq.	%	Freq.	%
Turismo (Bacharelado)																		
Aprovado	40	43%	53	53,5%	46	57,5%	39	50,6%	34	63%	42	66,7%	35	66%	0	-	289	55,7%
Reprovado (I)	17	18,3%	0	0%	6	7,5%	22	28,6%	13	24,1%	0	0%	0	0%	0	-	58	11,2%
Reprovado (R)	3	3,2%	20	20,2%	9	11,2%	4	5,2%	0	0%	9	14,3%	12	22,6%	0	-	57	11%
Trancamento	33	35,5%	26	26,3%	19	23,8%	12	15,6%	7	13%	12	19%	6	11,3%	0	-	115	22,2%
Total	93	100%	99	100%	80	100%	77	100%	54	100%	63	100%	53	100%	0	-	519	100%
TOTAL																		
Aprovado	40	43%	53	53,5%	46	57,5%	39	50,6%	34	63%	42	66,7%	35	66%	0	-	289	55,7%
Reprovado (I)	17	18,3%	0	0%	6	7,5%	22	28,6%	13	24,1%	0	0%	0	0%	0	-	58	11,2%
Reprovado (R)	3	3,2%	20	20,2%	9	11,2%	4	5,2%	0	0%	9	14,3%	12	22,6%	0	-	57	11%
Trancamento	33	35,5%	26	26,3%	19	23,8%	12	15,6%	7	13%	12	19%	6	11,3%	0	-	115	22,2%
Total	93	100%	99	100%	80	100%	77	100%	54	100%	63	100%	53	100%	0	-	519	100%

* Foram destacadas na cor cinza as células em que o percentual de aprovados é menor do que o percentual geral de aprovados da atividade acadêmica curricular, considerando todo o período avaliado.

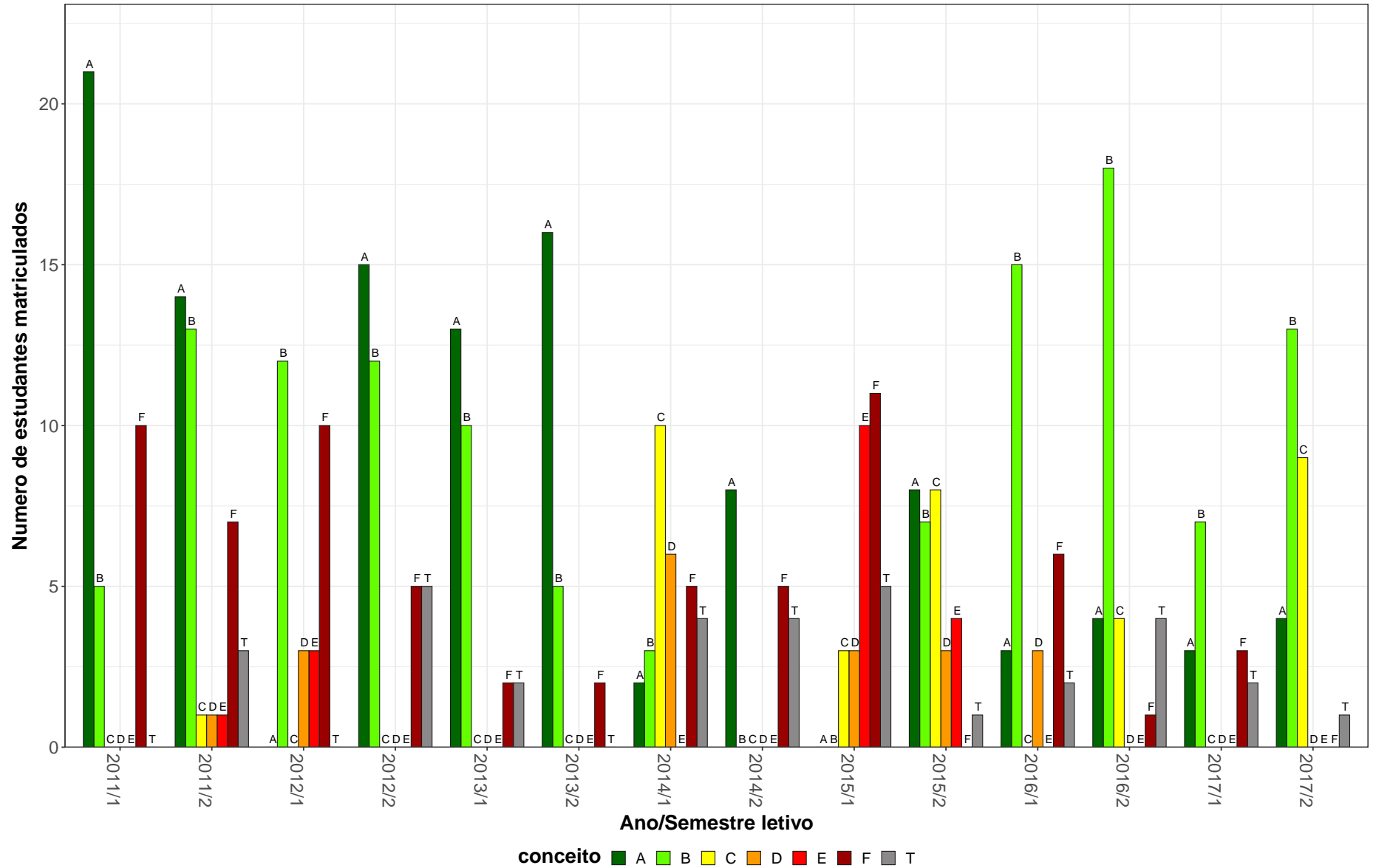
GEO032–Estagio Supervisionado



Figura 14: Conceito obtido pelos estudantes na atividade acadêmica curricular GEO032–Estagio Supervisionado no período de 2011 a 2018 no Instituto de Geociências.

Tabela 16: Avaliação da atividade GEO033-Monografia no período de 2011 e 2018

Situação	2011		2012		2013		2014		2015		2016		2017		2018		Total	
	Freq.	%	Freq.	%	Freq.	%	Freq.	%	Freq.	%	Freq.	%	Freq.	%	Freq.	%	Freq.	%
Turismo (Bacharelado)																		
Aprovado	40	49,4%	30	35,3%	43	43%	44	42,3%	30	33,3%	24	29,3%	38	33,9%	36	37,1%	285	37,9%
Reprovado (I)	0	0%	0	0%	11	11%	23	22,1%	0	0%	0	0%	0	0%	0	0%	34	4,5%
Reprovado (R)	10	12,3%	15	17,6%	11	11%	4	3,8%	29	32,2%	29	35,4%	37	33%	19	19,6%	154	20,5%
Trancamento	31	38,3%	40	47,1%	35	35%	33	31,7%	31	34,4%	29	35,4%	37	33%	42	43,3%	278	37%
Total	81	100%	85	100%	100	100%	104	100%	90	100%	82	100%	112	100%	97	100%	751	100%
TOTAL																		
Aprovado	40	49,4%	30	35,3%	43	43%	44	42,3%	30	33,3%	24	29,3%	38	33,9%	36	37,1%	285	37,9%
Reprovado (I)	0	0%	0	0%	11	11%	23	22,1%	0	0%	0	0%	0	0%	0	0%	34	4,5%
Reprovado (R)	10	12,3%	15	17,6%	11	11%	4	3,8%	29	32,2%	29	35,4%	37	33%	19	19,6%	154	20,5%
Trancamento	31	38,3%	40	47,1%	35	35%	33	31,7%	31	34,4%	29	35,4%	37	33%	42	43,3%	278	37%
Total	81	100%	85	100%	100	100%	104	100%	90	100%	82	100%	112	100%	97	100%	751	100%

* Foram destacadas na cor cinza as células em que o percentual de aprovados é menor do que o percentual geral de aprovados da atividade acadêmica curricular, considerando todo o período avaliado.

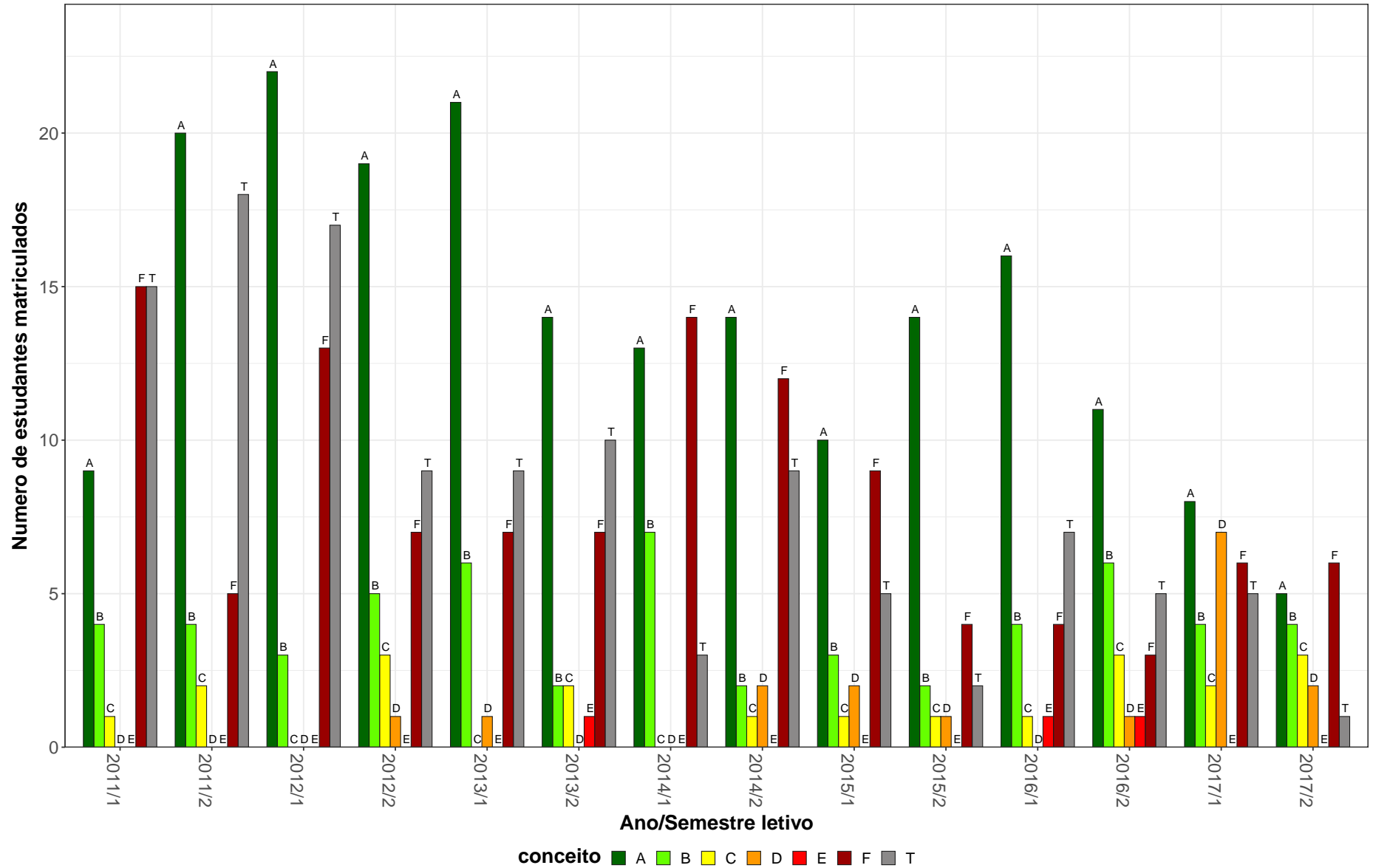
GEO033-Monografia



Figura 15: Conceito obtido pelos estudantes na atividade acadêmica curricular GEO033-Monografia no período de 2011 a 2018 no Instituto de Geociências.

Tabela 17: Avaliação da atividade GEO047-Topicos em Planejamento do Turismo I no período de 2011 e 2018

Situação	2011		2012		2013		2014		2015		2016		2017		2018		Total	
	Freq.	%	Freq.	%	Freq.	%	Freq.	%	Freq.	%	Freq.	%	Freq.	%	Freq.	%	Freq.	%
Turismo (Bacharelado)																		
Aprovado	127	68,6%	167	88,4%	291	83,6%	181	70,4%	263	82,4%	386	78,5%	279	78,2%	132	73,7%	1826	78,5%
Reprovado (I)	7	3,8%	7	3,7%	13	3,7%	34	13,2%	13	4,1%	28	5,7%	23	6,4%	5	2,8%	130	5,6%
Reprovado (R)	21	11,4%	3	1,6%	12	3,4%	12	4,7%	14	4,4%	21	4,3%	15	4,2%	18	10,1%	116	5%
Trancamento	30	16,2%	12	6,3%	32	9,2%	30	11,7%	29	9,1%	57	11,6%	40	11,2%	24	13,4%	254	10,9%
Total	185	100%	189	100%	348	100%	257	100%	319	100%	492	100%	357	100%	179	100%	2326	100%
TOTAL																		
Aprovado	127	68,6%	167	88,4%	294	81,9%	182	70,3%	274	82%	393	78%	284	78%	135	73%	1856	78%
Reprovado (I)	7	3,8%	7	3,7%	14	3,9%	34	13,1%	14	4,2%	28	5,6%	23	6,3%	6	3,2%	133	5,6%
Reprovado (R)	21	11,4%	3	1,6%	13	3,6%	12	4,6%	15	4,5%	26	5,2%	15	4,1%	18	9,7%	123	5,2%
Trancamento	30	16,2%	12	6,3%	38	10,6%	31	12%	31	9,3%	57	11,3%	42	11,5%	26	14,1%	267	11,2%
Total	185	100%	189	100%	359	100%	259	100%	334	100%	504	100%	364	100%	185	100%	2379	100%

* Foram destacadas na cor cinza as células em que o percentual de aprovados é menor do que o percentual geral de aprovados da atividade acadêmica curricular, considerando todo o período avaliado.

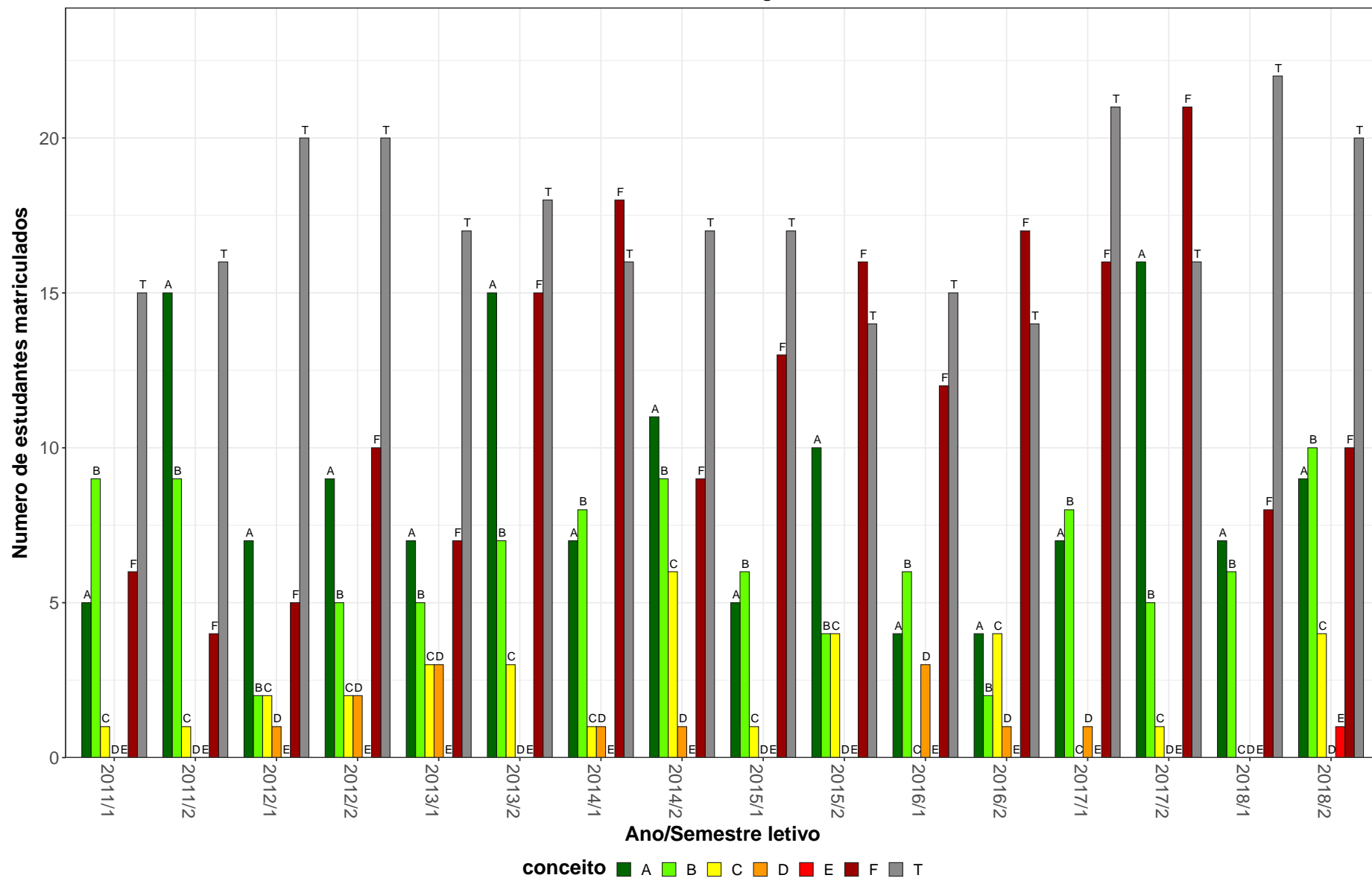
GEO047–Tópicos em Planejamento do Turismo I



Figura 16: Conceito obtido pelos estudantes na atividade acadêmica curricular GEO047-Tópicos em Planejamento do Turismo I no período de 2011 a 2018 no Instituto de Geociências.

Tabela 18: Avaliação da atividade GEO055-Discussões Tematicas no período de 2011 e 2018

Situação	2011		2012		2013		2014		2015		2016		2017		2018		Total	
	Freq.	%	Freq.	%	Freq.	%	Freq.	%	Freq.	%	Freq.	%	Freq.	%	Freq.	%	Freq.	%
Turismo (Bacharelado)																		
Aprovado	0	-	0	-	155	71,1%	55	71,4%	0	-	0	-	42	52,5%	20	76,9%	272	67,8%
Reprovado (I)	0	-	0	-	0	0%	0	0%	0	-	0	-	0	0%	1	3,8%	1	0,2%
Reprovado (R)	0	-	0	-	40	18,3%	15	19,5%	0	-	0	-	10	12,5%	0	0%	65	16,2%
Trancamento	0	-	0	-	23	10,6%	7	9,1%	0	-	0	-	28	35%	5	19,2%	63	15,7%
Total	0	-	0	-	218	100%	77	100%	0	-	0	-	80	100%	26	100%	401	100%
TOTAL																		
Aprovado	0	-	0	-	157	71%	55	69,6%	0	-	0	-	42	51,9%	20	76,9%	274	67,3%
Reprovado (I)	0	-	0	-	0	0%	0	0%	0	-	0	-	0	0%	1	3,8%	1	0,2%
Reprovado (R)	0	-	0	-	41	18,6%	15	19%	0	-	0	-	10	12,3%	0	0%	66	16,2%
Trancamento	0	-	0	-	23	10,4%	9	11,4%	0	-	0	-	29	35,8%	5	19,2%	66	16,2%
Total	0	-	0	-	221	100%	79	100%	0	-	0	-	81	100%	26	100%	407	100%

* Foram destacadas na cor cinza as células as células em que o percentual de aprovados é menor do que o percentual geral de aprovados da atividade acadêmica curricular, considerando todo o período avaliado.

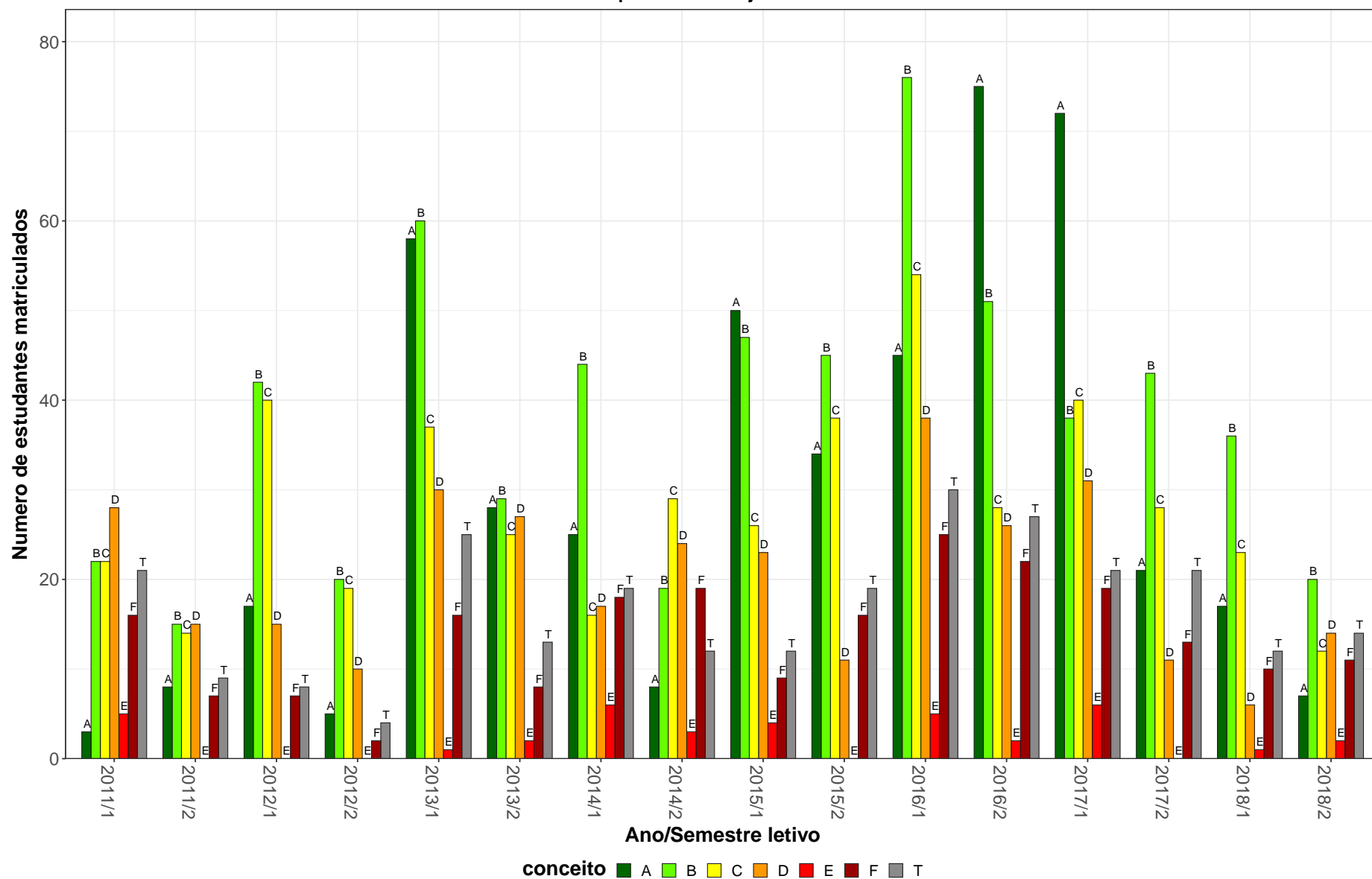
GEO055-Discussões Temáticas



Figura 17: Conceito obtido pelos estudantes na atividade acadêmica curricular GEO055-Discussões Temáticas no período de 2011 a 2018 no Instituto de Geociências.

Tabela 19: Avaliação da atividade GEO079-Geografia Urbana no período de 2011 e 2018

Situação	2011		2012		2013		2014		2015		2016		2017		2018		Total	
	Freq.	%	Freq.	%	Freq.	%	Freq.	%	Freq.	%	Freq.	%	Freq.	%	Freq.	%	Freq.	%
Geografia Diurno (Bacharelado)																		
Aprovado	31	93,9%	29	69%	26	76,5%	35	83,3%	24	92,3%	20	80%	28	87,5%	34	91,9%	227	83,8%
Reprovado (I)	1	3%	4	9,5%	6	17,6%	2	4,8%	2	7,7%	4	16%	0	0%	0	0%	19	7%
Reprovado (R)	0	0%	3	7,1%	1	2,9%	0	0%	0	0%	0	0%	3	9,4%	2	5,4%	9	3,3%
Trancamento	1	3%	6	14,3%	1	2,9%	5	11,9%	0	0%	1	4%	1	3,1%	1	2,7%	16	5,9%
Total	33	100%	42	100%	34	100%	42	100%	26	100%	25	100%	32	100%	37	100%	271	100%
Geografia Diurno (Licenciatura)																		
Aprovado	8	100%	0	-	0	-	2	66,7%	0	-	7	100%	0	-	1	100%	18	94,7%
Reprovado (I)	0	0%	0	-	0	-	0	0%	0	-	0	0%	0	-	0	0%	0	0%
Reprovado (R)	0	0%	0	-	0	-	0	0%	0	-	0	0%	0	-	0	0%	0	0%
Trancamento	0	0%	0	-	0	-	1	33,3%	0	-	0	0%	0	-	0	0%	1	5,3%
Total	8	100%	0	-	0	-	3	100%	0	-	7	100%	0	-	1	100%	19	100%
Geografia Noturno (Licenciatura)																		
Aprovado	34	91,9%	109	69%	39	79,6%	97	81,5%	53	74,6%	58	76,3%	55	77,5%	44	56,4%	489	74,2%
Reprovado (I)	0	0%	9	5,7%	2	4,1%	7	5,9%	3	4,2%	6	7,9%	3	4,2%	9	11,5%	39	5,9%
Reprovado (R)	2	5,4%	23	14,6%	6	12,2%	0	0%	5	7%	2	2,6%	8	11,3%	10	12,8%	56	8,5%
Trancamento	1	2,7%	17	10,8%	2	4,1%	15	12,6%	10	14,1%	10	13,2%	5	7%	15	19,2%	75	11,4%
Total	37	100%	158	100%	49	100%	119	100%	71	100%	76	100%	71	100%	78	100%	659	100%
TOTAL																		
Aprovado	74	92,5%	142	69,6%	66	78,6%	136	81,9%	81	80,2%	86	78,9%	84	80,8%	82	68,3%	751	77,6%
Reprovado (I)	1	1,2%	13	6,4%	8	9,5%	9	5,4%	5	5%	10	9,2%	3	2,9%	9	7,5%	58	6%
Reprovado (R)	2	2,5%	26	12,7%	7	8,3%	0	0%	5	5%	2	1,8%	11	10,6%	12	10%	65	6,7%
Trancamento	3	3,8%	23	11,3%	3	3,6%	21	12,7%	10	9,9%	11	10,1%	6	5,8%	17	14,2%	94	9,7%
Total	80	100%	204	100%	84	100%	166	100%	101	100%	109	100%	104	100%	120	100%	968	100%

* Foram destacadas na cor cinza as células em que o percentual de aprovados é menor do que o percentual geral de aprovados da atividade acadêmica curricular, considerando todo o período avaliado.

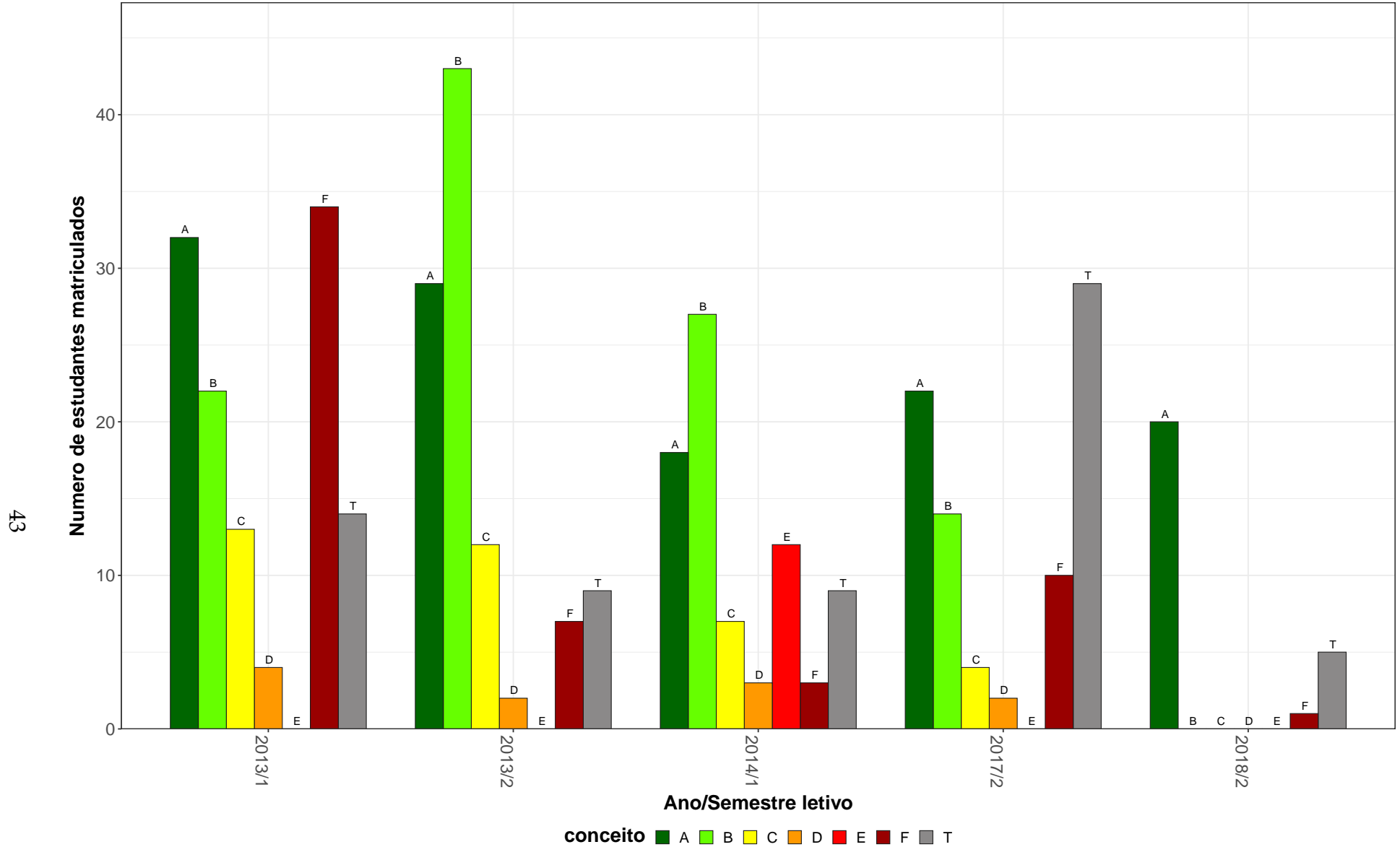
GEO079-Geografia Urbana

45



Figura 18: Conceito obtido pelos estudantes na atividade acadêmica curricular GEO079-Geografia Urbana no período de 2011 a 2018 no Instituto de Geociências.

Tabela 20: Avaliação da atividade GEO080-Geografia Agraria no período de 2011 e 2018

Situação	2011		2012		2013		2014		2015		2016		2017		2018		Total	
	Freq.	%	Freq.	%	Freq.	%	Freq.	%	Freq.	%	Freq.	%	Freq.	%	Freq.	%	Freq.	%
Geografia Diurno (Bacharelado)																		
Aprovado	36	94,7%	2	100%	30	83,3%	26	81,2%	22	91,7%	21	77,8%	27	77,1%	33	91,7%	197	85,7%
Reprovado (I)	1	2,6%	0	0%	1	2,8%	0	0%	2	8,3%	3	11,1%	5	14,3%	2	5,6%	14	6,1%
Reprovado (R)	0	0%	0	0%	3	8,3%	3	9,4%	0	0%	1	3,7%	0	0%	1	2,8%	8	3,5%
Trancamento	1	2,6%	0	0%	2	5,6%	3	9,4%	0	0%	2	7,4%	3	8,6%	0	0%	11	4,8%
Total	38	100%	2	100%	36	100%	32	100%	24	100%	27	100%	35	100%	36	100%	230	100%
Geografia Diurno (Licenciatura)																		
Aprovado	1	100%	0	-	0	-	2	100%	0	-	7	100%	1	100%	4	80%	15	93,8%
Reprovado (I)	0	0%	0	-	0	-	0	0%	0	-	0	0%	0	0%	0	0%	0	0%
Reprovado (R)	0	0%	0	-	0	-	0	0%	0	-	0	0%	0	0%	0	0%	0	0%
Trancamento	0	0%	0	-	0	-	0	0%	0	-	0	0%	0	0%	1	20%	1	6,2%
Total	1	100%	0	-	0	-	2	100%	0	-	7	100%	1	100%	5	100%	16	100%
Geografia Noturno (Licenciatura)																		
Aprovado	81	83,5%	76	92,7%	8	61,5%	43	78,2%	72	84,7%	61	80,3%	48	80%	48	87,3%	437	83,6%
Reprovado (I)	2	2,1%	0	0%	1	7,7%	1	1,8%	2	2,4%	1	1,3%	2	3,3%	0	0%	9	1,7%
Reprovado (R)	8	8,2%	3	3,7%	2	15,4%	4	7,3%	5	5,9%	6	7,9%	1	1,7%	5	9,1%	34	6,5%
Trancamento	6	6,2%	3	3,7%	2	15,4%	7	12,7%	6	7,1%	8	10,5%	9	15%	2	3,6%	43	8,2%
Total	97	100%	82	100%	13	100%	55	100%	85	100%	76	100%	60	100%	55	100%	523	100%
TOTAL																		
Aprovado	118	86,1%	78	91,8%	38	76%	72	80%	96	85%	89	80,9%	77	79,4%	86	88,7%	654	84%
Reprovado (I)	3	2,2%	0	0%	2	4%	1	1,1%	4	3,5%	4	3,6%	7	7,2%	2	2,1%	23	3%
Reprovado (R)	8	5,8%	3	3,5%	6	12%	7	7,8%	5	4,4%	7	6,4%	1	1%	6	6,2%	43	5,5%
Trancamento	8	5,8%	4	4,7%	4	8%	10	11,1%	8	7,1%	10	9,1%	12	12,4%	3	3,1%	59	7,6%
Total	137	100%	85	100%	50	100%	90	100%	113	100%	110	100%	97	100%	97	100%	779	100%

* Foram destacadas na cor cinza as células em que o percentual de aprovados é menor do que o percentual geral de aprovados da atividade acadêmica curricular, considerando todo o período avaliado.

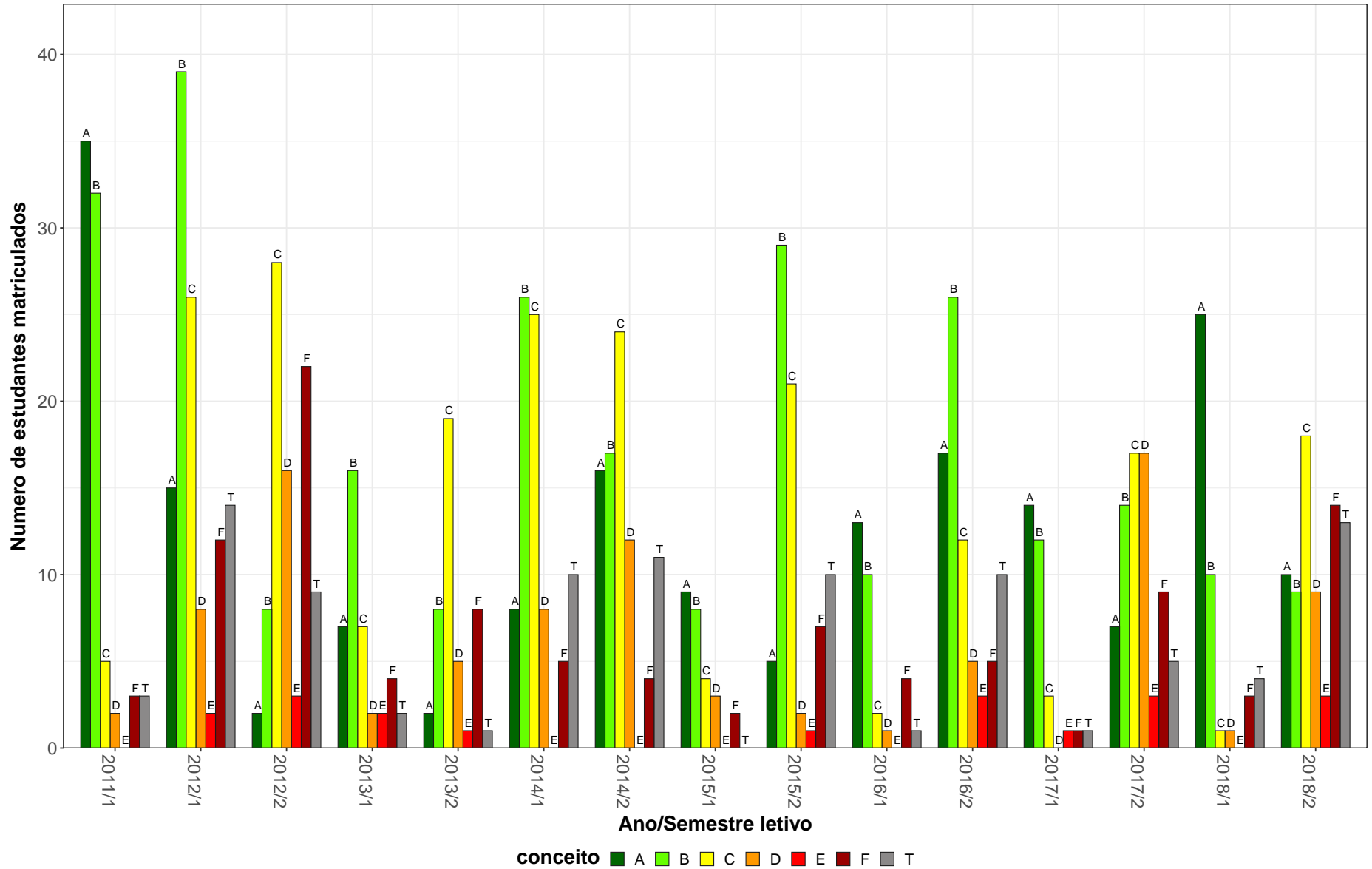
GEO080-Geografia Agraria

47



Figura 19: Conceito obtido pelos estudantes na atividade acadêmica curricular GEO080-Geografia Agraria no período de 2011 a 2018 no Instituto de Geociências.

Tabela 21: Avaliação da atividade GEO196-Introdução A Geografia no período de 2011 e 2018

Situação	2011		2012		2013		2014		2015		2016		2017		2018		Total	
	Freq.	%	Freq.	%	Freq.	%	Freq.	%	Freq.	%	Freq.	%	Freq.	%	Freq.	%	Freq.	%
Geografia Diurno (Bacharelado)																		
Aprovado	35	89,7%	33	89,2%	33	91,7%	25	73,5%	33	86,8%	37	97,4%	31	81,6%	36	94,7%	263	88,3%
Reprovado (I)	0	0%	3	8,1%	2	5,6%	5	14,7%	3	7,9%	0	0%	1	2,6%	0	0%	14	4,7%
Reprovado (R)	1	2,6%	1	2,7%	0	0%	1	2,9%	2	5,3%	0	0%	2	5,3%	1	2,6%	8	2,7%
Trancamento	3	7,7%	0	0%	1	2,8%	3	8,8%	0	0%	1	2,6%	4	10,5%	1	2,6%	13	4,4%
Total	39	100%	37	100%	36	100%	34	100%	38	100%	38	100%	38	100%	38	100%	298	100%
Geografia Noturno (Licenciatura)																		
Aprovado	63	80,8%	56	71,8%	79	87,8%	60	60%	53	72,6%	56	76,7%	58	77,3%	90	81,8%	515	76,1%
Reprovado (I)	3	3,8%	1	1,3%	4	4,4%	31	31%	6	8,2%	7	9,6%	9	12%	3	2,7%	64	9,5%
Reprovado (R)	10	12,8%	13	16,7%	4	4,4%	1	1%	2	2,7%	1	1,4%	0	0%	5	4,5%	36	5,3%
Trancamento	2	2,6%	8	10,3%	3	3,3%	8	8%	12	16,4%	9	12,3%	8	10,7%	12	10,9%	62	9,2%
Total	78	100%	78	100%	90	100%	100	100%	73	100%	73	100%	75	100%	110	100%	677	100%
TOTAL																		
Aprovado	98	83,1%	89	76,7%	112	88,2%	86	63,7%	86	77,5%	93	83,8%	89	78,8%	126	85,1%	779	79,6%
Reprovado (I)	3	2,5%	4	3,4%	7	5,5%	36	26,7%	9	8,1%	7	6,3%	10	8,8%	3	2%	79	8,1%
Reprovado (R)	11	9,3%	14	12,1%	4	3,1%	2	1,5%	4	3,6%	1	0,9%	2	1,8%	6	4,1%	44	4,5%
Trancamento	6	5,1%	9	7,8%	4	3,1%	11	8,1%	12	10,8%	10	9%	12	10,6%	13	8,8%	77	7,9%
Total	118	100%	116	100%	127	100%	135	100%	111	100%	111	100%	113	100%	148	100%	979	100%

* Foram destacadas na cor cinza as células em que o percentual de aprovados é menor do que o percentual geral de aprovados da atividade acadêmica curricular, considerando todo o período avaliado.

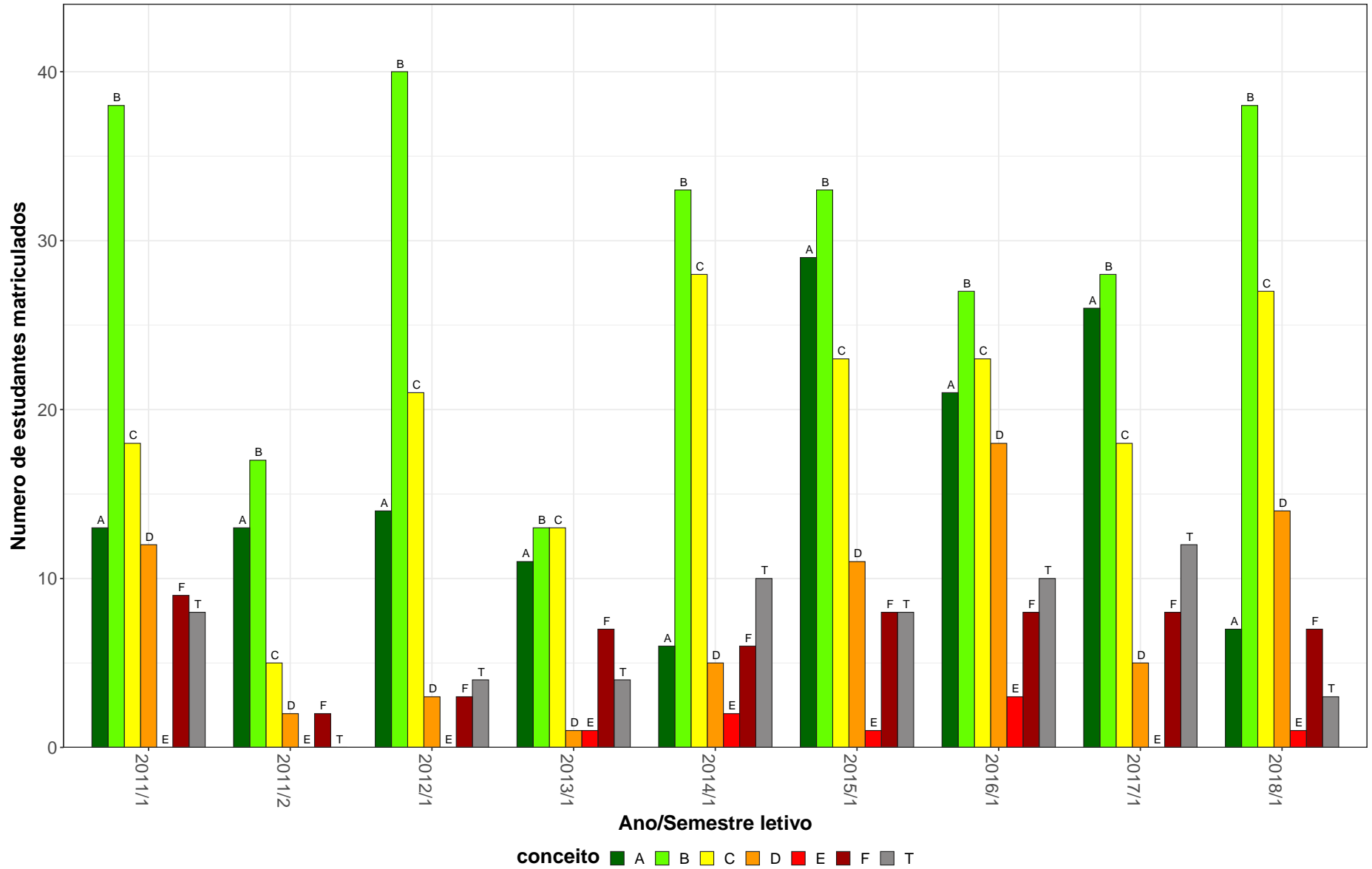
GEO196-Introdução A Geografia



Figura 20: Conceito obtido pelos estudantes na atividade acadêmica curricular GEO196-Introdução A Geografia no período de 2011 a 2018 no Instituto de Geociências.

Tabela 22: Avaliação da atividade GEO200-Geografia Política no período de 2011 e 2018

Situação	2011		2012		2013		2014		2015		2016		2017		2018		Total	
	Freq.	%	Freq.	%	Freq.	%	Freq.	%	Freq.	%	Freq.	%	Freq.	%	Freq.	%	Freq.	%
Geografia Diurno (Bacharelado)																		
Aprovado	33	89,2%	28	70%	33	86,8%	30	90,9%	35	94,6%	30	78,9%	33	86,8%	37	90,2%	259	85,8%
Reprovado (I)	2	5,4%	0	0%	1	2,6%	1	3%	0	0%	3	7,9%	2	5,3%	2	4,9%	11	3,6%
Reprovado (R)	0	0%	7	17,5%	1	2,6%	0	0%	0	0%	1	2,6%	2	5,3%	2	4,9%	13	4,3%
Trancamento	2	5,4%	5	12,5%	3	7,9%	2	6,1%	2	5,4%	4	10,5%	1	2,6%	0	0%	19	6,3%
Total	37	100%	40	100%	38	100%	33	100%	37	100%	38	100%	38	100%	41	100%	302	100%
Geografia Noturno (Licenciatura)																		
Aprovado	61	62,9%	81	91%	64	78%	52	67,5%	59	78,7%	47	85,5%	59	79,7%	52	67,5%	475	75,9%
Reprovado (I)	10	10,3%	1	1,1%	4	4,9%	4	5,2%	5	6,7%	2	3,6%	3	4,1%	7	9,1%	36	5,8%
Reprovado (R)	14	14,4%	2	2,2%	6	7,3%	13	16,9%	6	8%	0	0%	4	5,4%	5	6,5%	50	8%
Trancamento	12	12,4%	5	5,6%	8	9,8%	8	10,4%	5	6,7%	6	10,9%	8	10,8%	13	16,9%	65	10,4%
Total	97	100%	89	100%	82	100%	77	100%	75	100%	55	100%	74	100%	77	100%	626	100%
TOTAL																		
Aprovado	99	71,2%	109	84,5%	97	80,8%	82	74,5%	94	83,9%	77	81,9%	94	82,5%	93	76,2%	745	79,3%
Reprovado (I)	12	8,6%	1	0,8%	5	4,2%	5	4,5%	5	4,5%	5	5,3%	5	4,4%	9	7,4%	47	5%
Reprovado (R)	14	10,1%	9	7%	7	5,8%	13	11,8%	6	5,4%	1	1,1%	6	5,3%	7	5,7%	63	6,7%
Trancamento	14	10,1%	10	7,8%	11	9,2%	10	9,1%	7	6,2%	11	11,7%	9	7,9%	13	10,7%	85	9%
Total	139	100%	129	100%	120	100%	110	100%	112	100%	94	100%	114	100%	122	100%	940	100%

* Foram destacadas na cor cinza as células em que o percentual de aprovados é menor do que o percentual geral de aprovados da atividade acadêmica curricular, considerando todo o período avaliado.

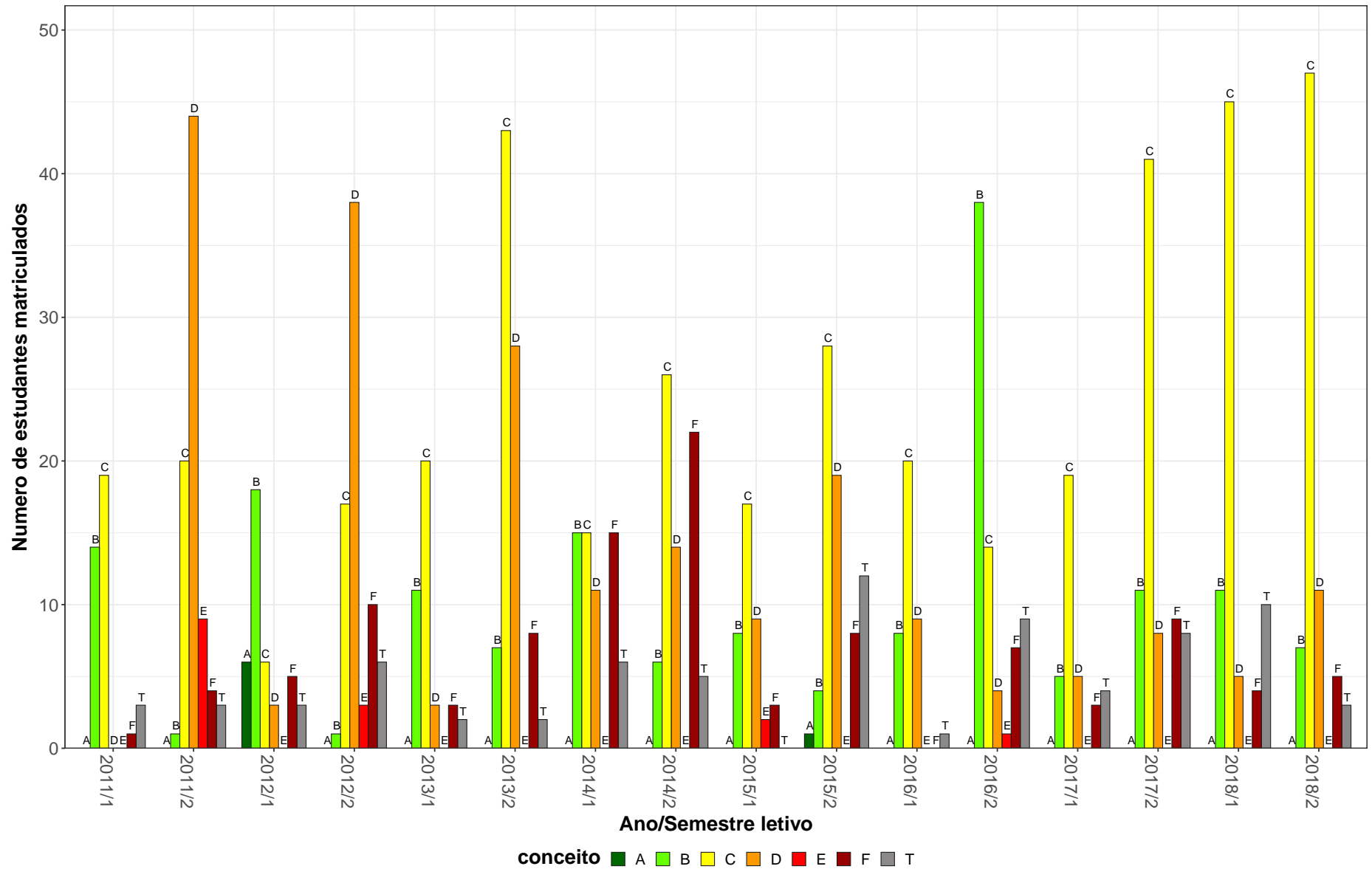
GEO200–Geografia Política

51



Figura 21: Conceito obtido pelos estudantes na atividade acadêmica curricular GEO200-Geografia Política no período de 2011 a 2018 no Instituto de Geociências.

Tabela 23: Avaliação da atividade GEO204-Topicos Especiais em Geografia I no período de 2011 e 2018

Situação	2011		2012		2013		2014		2015		2016		2017		2018		Total	
	Freq.	%	Freq.	%	Freq.	%	Freq.	%	Freq.	%	Freq.	%	Freq.	%	Freq.	%	Freq.	%
Ciências Socioambientais (Bacharelado)																		
Aprovado	1	100%	0	0%	0	-	1	100%	10	83,3%	14	73,7%	8	80%	7	58,3%	41	69,5%
Reprovado (I)	0	0%	0	0%	0	-	0	0%	1	8,3%	1	5,3%	0	0%	0	0%	2	3,4%
Reprovado (R)	0	0%	0	0%	0	-	0	0%	0	0%	1	5,3%	0	0%	1	8,3%	2	3,4%
Trancamento	0	0%	4	100%	0	-	0	0%	1	8,3%	3	15,8%	2	20%	4	33,3%	14	23,7%
Total	1	100%	4	100%	0	-	1	100%	12	100%	19	100%	10	100%	12	100%	59	100%
Geografia Diurno (Bacharelado)																		
Aprovado	110	61,5%	54	54%	23	88,5%	18	72%	34	75,6%	45	55,6%	71	75,5%	67	72,8%	422	65,7%
Reprovado (I)	14	7,8%	15	15%	0	0%	3	12%	4	8,9%	11	13,6%	7	7,4%	4	4,3%	58	9%
Reprovado (R)	7	3,9%	3	3%	1	3,8%	0	0%	1	2,2%	1	1,2%	4	4,3%	2	2,2%	19	3%
Trancamento	48	26,8%	28	28%	2	7,7%	4	16%	6	13,3%	24	29,6%	12	12,8%	19	20,7%	143	22,3%
Total	179	100%	100	100%	26	100%	25	100%	45	100%	81	100%	94	100%	92	100%	642	100%
Geografia Diurno (Licenciatura)																		
Aprovado	38	66,7%	4	30,8%	1	100%	1	50%	3	50%	6	66,7%	21	87,5%	32	86,5%	106	71,1%
Reprovado (I)	4	7%	1	7,7%	0	0%	0	0%	2	33,3%	2	22,2%	1	4,2%	0	0%	10	6,7%
Reprovado (R)	3	5,3%	1	7,7%	0	0%	0	0%	0	0%	0	0%	0	0%	0	0%	4	2,7%
Trancamento	12	21,1%	7	53,8%	0	0%	1	50%	1	16,7%	1	11,1%	2	8,3%	5	13,5%	29	19,5%
Total	57	100%	13	100%	1	100%	2	100%	6	100%	9	100%	24	100%	37	100%	149	100%
Geografia Noturno (Licenciatura)																		
Aprovado	137	78,7%	62	67,4%	1	100%	38	79,2%	68	72,3%	34	70,8%	68	70,1%	111	77,1%	519	74,4%
Reprovado (I)	13	7,5%	12	13%	0	0%	5	10,4%	6	6,4%	5	10,4%	5	5,2%	8	5,6%	54	7,7%
Reprovado (R)	6	3,4%	9	9,8%	0	0%	2	4,2%	3	3,2%	0	0%	5	5,2%	3	2,1%	28	4%
Trancamento	18	10,3%	9	9,8%	0	0%	3	6,2%	17	18,1%	9	18,8%	19	19,6%	22	15,3%	97	13,9%
Total	174	100%	92	100%	1	100%	48	100%	94	100%	48	100%	97	100%	144	100%	698	100%

* Foram destacadas na cor cinza as células em que o percentual de aprovados é menor do que o percentual geral de aprovados da atividade acadêmica curricular, considerando todo o período avaliado.

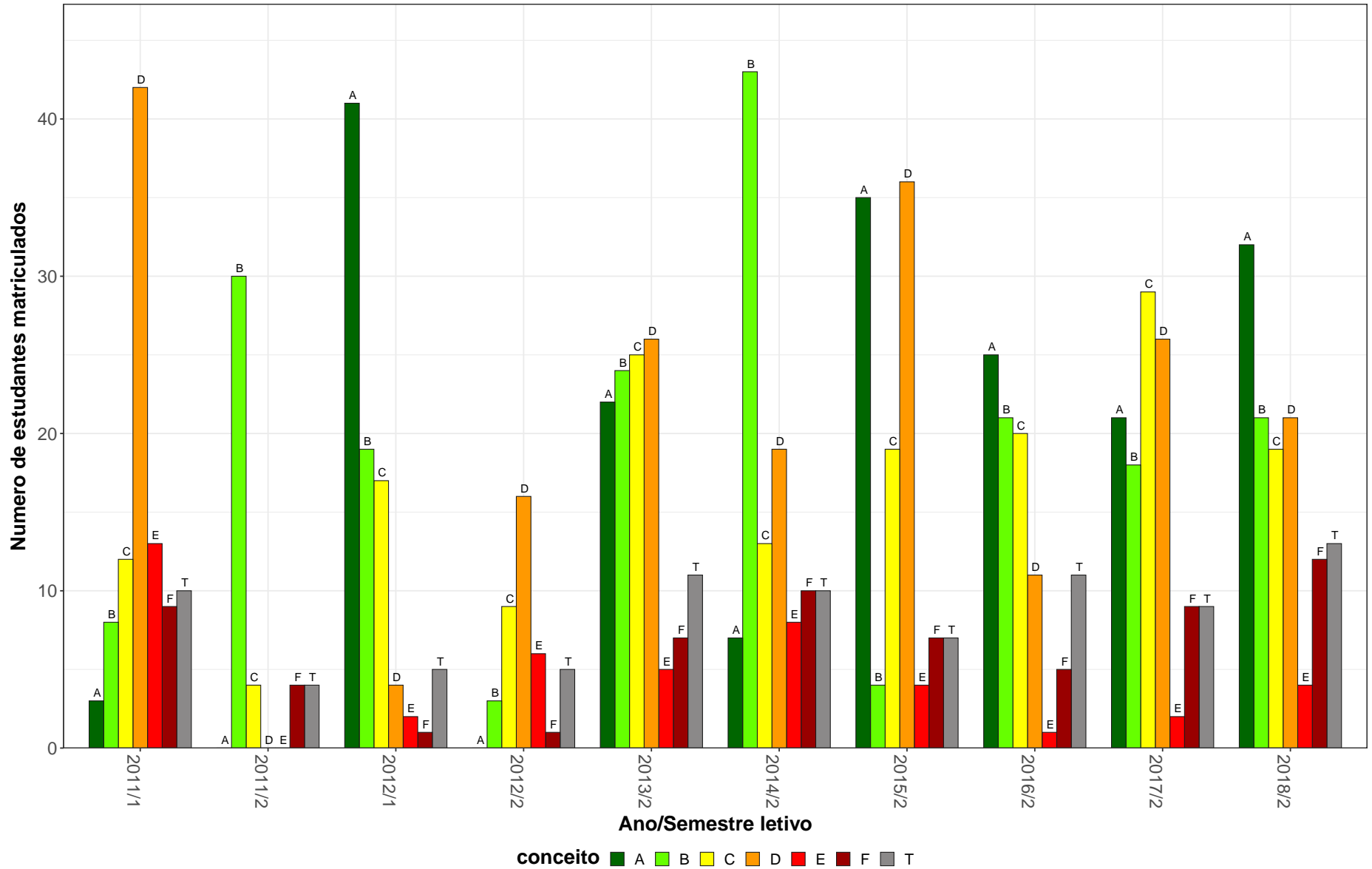
Tabela 23: Avaliação da atividade GEO204-Topicos Especiais em Geografia I no período de 2011 e 2018 (Continuação)

Situação	2011		2012		2013		2014		2015		2016		2017		2018		Total	
	Freq.	%	Freq.	%	Freq.	%	Freq.	%	Freq.	%	Freq.	%	Freq.	%	Freq.	%	Freq.	%
Turismo (Bacharelado)																		
Aprovado	0	0%	2	100%	0	-	0	-	2	100%	6	66,7%	6	100%	7	87,5%	23	82,1%
Reprovado (I)	0	0%	0	0%	0	-	0	-	0	0%	0	0%	0	0%	0	0%	0	0%
Reprovado (R)	0	0%	0	0%	0	-	0	-	0	0%	1	11,1%	0	0%	1	12,5%	2	7,1%
Trancamento	1	100%	0	0%	0	-	0	-	0	0%	2	22,2%	0	0%	0	0%	3	10,7%
Total	1	100%	2	100%	0	-	0	-	2	100%	9	100%	6	100%	8	100%	28	100%
TOTAL																		
Aprovado	297	68,9%	123	56,7%	25	89,3%	64	78%	124	73,4%	109	63%	179	73,1%	231	75,7%	1152	69,8%
Reprovado (I)	35	8,1%	28	12,9%	0	0%	8	9,8%	13	7,7%	19	11%	15	6,1%	12	3,9%	130	7,9%
Reprovado (R)	18	4,2%	16	7,4%	1	3,6%	2	2,4%	4	2,4%	3	1,7%	10	4,1%	7	2,3%	61	3,7%
Trancamento	81	18,8%	50	23%	2	7,1%	8	9,8%	28	16,6%	42	24,3%	41	16,7%	55	18%	307	18,6%
Total	431	100%	217	100%	28	100%	82	100%	169	100%	173	100%	245	100%	305	100%	1650	100%

* Foram destacadas na cor cinza as células em que o percentual de aprovados é menor do que o percentual geral de aprovados da atividade acadêmica curricular, considerando todo o período avaliado.

GEO204–Tópicos Especiais em Geografia I



Figura 22: Conceito obtido pelos estudantes na atividade acadêmica curricular GEO204-Tópicos Especiais em Geografia I no período de 2011 a 2018 no Instituto de Geociências.

Tabela 24: Avaliação da atividade GEO206-Pedologia no período de 2011 e 2018

Situação	2011		2012		2013		2014		2015		2016		2017		2018		Total	
	Freq.	%	Freq.	%	Freq.	%	Freq.	%	Freq.	%	Freq.	%	Freq.	%	Freq.	%	Freq.	%
Geografia Diurno (Bacharelado)																		
Aprovado	32	78%	40	87%	30	78,9%	30	69,8%	28	84,8%	25	83,3%	22	78,6%	31	86,1%	238	80,7%
Reprovado (I)	0	0%	0	0%	0	0%	4	9,3%	3	9,1%	2	6,7%	0	0%	4	11,1%	13	4,4%
Reprovado (R)	3	7,3%	1	2,2%	6	15,8%	5	11,6%	0	0%	0	0%	5	17,9%	0	0%	20	6,8%
Trancamento	6	14,6%	5	10,9%	2	5,3%	4	9,3%	2	6,1%	3	10%	1	3,6%	1	2,8%	24	8,1%
Total	41	100%	46	100%	38	100%	43	100%	33	100%	30	100%	28	100%	36	100%	295	100%
Geografia Diurno (Licenciatura)																		
Aprovado	4	66,7%	2	100%	0	-	2	100%	0	-	8	100%	1	100%	4	66,7%	21	84%
Reprovado (I)	1	16,7%	0	0%	0	-	0	0%	0	-	0	0%	0	0%	0	0%	1	4%
Reprovado (R)	0	0%	0	0%	0	-	0	0%	0	-	0	0%	0	0%	0	0%	0	0%
Trancamento	1	16,7%	0	0%	0	-	0	0%	0	-	0	0%	0	0%	2	33,3%	3	12%
Total	6	100%	2	100%	0	-	2	100%	0	-	8	100%	1	100%	6	100%	25	100%
Geografia Noturno (Licenciatura)																		
Aprovado	31	72,1%	49	60,5%	66	79,5%	57	72,2%	32	38,6%	45	56,2%	60	69%	52	69,3%	392	64,2%
Reprovado (I)	0	0%	8	9,9%	1	1,2%	4	5,1%	21	25,3%	4	5%	4	4,6%	9	12%	51	8,3%
Reprovado (R)	10	23,3%	13	16%	10	12%	8	10,1%	20	24,1%	25	31,2%	10	11,5%	8	10,7%	104	17%
Trancamento	2	4,7%	11	13,6%	6	7,2%	10	12,7%	10	12%	6	7,5%	13	14,9%	6	8%	64	10,5%
Total	43	100%	81	100%	83	100%	79	100%	83	100%	80	100%	87	100%	75	100%	611	100%
TOTAL																		
Aprovado	72	75%	91	70,5%	96	79,3%	93	72,7%	60	51,7%	78	66,1%	84	71,8%	90	75%	664	70,3%
Reprovado (I)	1	1%	8	6,2%	1	0,8%	8	6,2%	24	20,7%	6	5,1%	4	3,4%	13	10,8%	65	6,9%
Reprovado (R)	14	14,6%	14	10,9%	16	13,2%	13	10,2%	20	17,2%	25	21,2%	15	12,8%	8	6,7%	125	13,2%
Trancamento	9	9,4%	16	12,4%	8	6,6%	14	10,9%	12	10,3%	9	7,6%	14	12%	9	7,5%	91	9,6%
Total	96	100%	129	100%	121	100%	128	100%	116	100%	118	100%	117	100%	120	100%	945	100%

* Foram destacadas na cor cinza as células em que o percentual de aprovados é menor do que o percentual geral de aprovados da atividade acadêmica curricular, considerando todo o período avaliado.

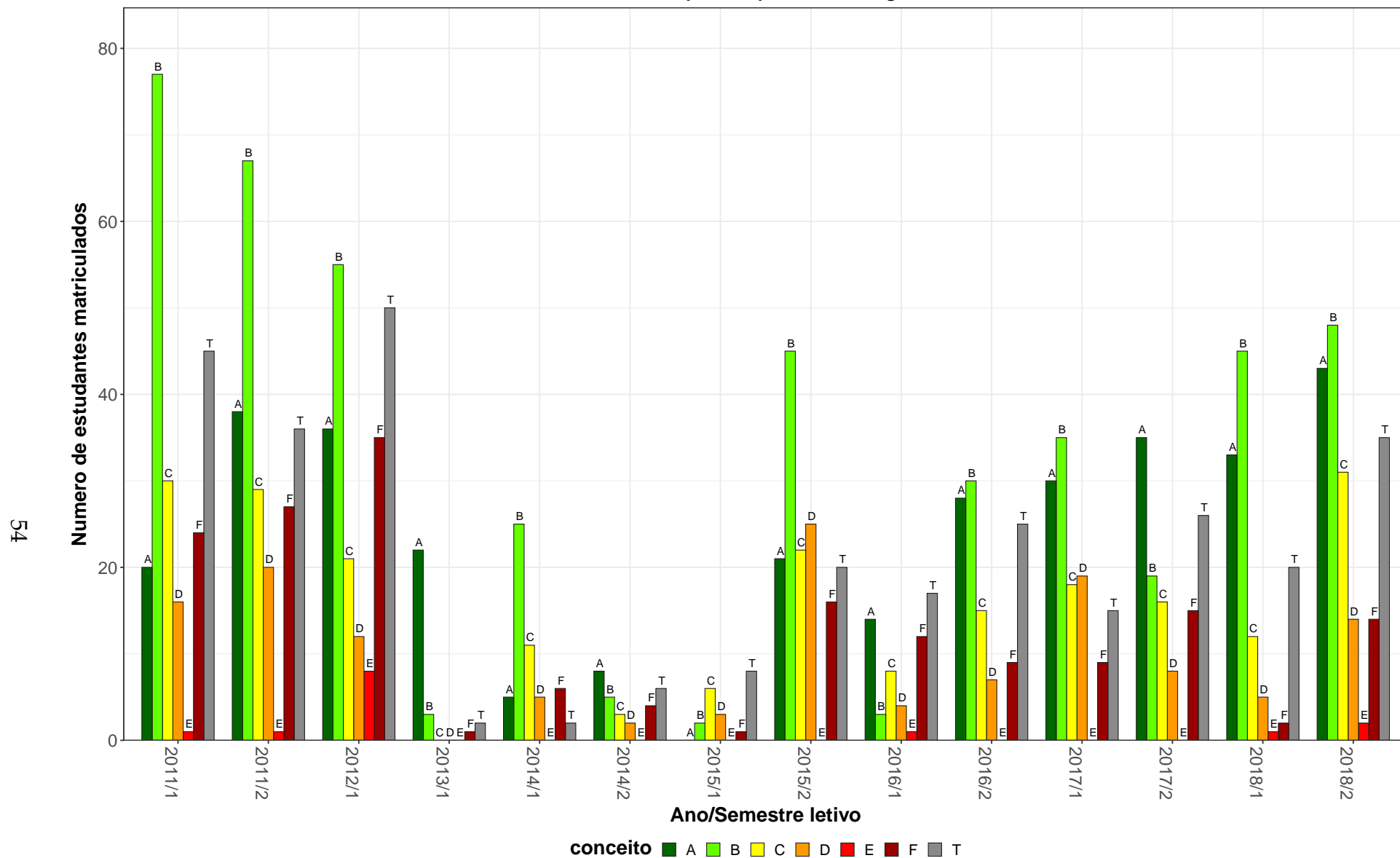

Figura 23: Conceito obtido pelos estudantes na atividade acadêmica curricular GEO206-Pedologia no período de 2011 a 2018 no Instituto de Geociências.

Tabela 25: Avaliação da atividade GEO207-Biogeografia no período de 2011 e 2018

Situação	2011		2012		2013		2014		2015		2016		2017		2018		Total	
	Freq.	%	Freq.	%	Freq.	%	Freq.	%	Freq.	%	Freq.	%	Freq.	%	Freq.	%	Freq.	%
Ciências Socioambientais (Bacharelado)																		
Aprovado	0	-	0	-	0	-	9	100%	0	0%	2	100%	4	66,7%	0	-	15	83,3%
Reprovado (I)	0	-	0	-	0	-	0	0%	0	0%	0	0%	0	0%	0	-	0	0%
Reprovado (R)	0	-	0	-	0	-	0	0%	1	100%	0	0%	0	0%	0	-	1	5,6%
Trancamento	0	-	0	-	0	-	0	0%	0	0%	0	0%	2	33,3%	0	-	2	11,1%
Total	0	-	0	-	0	-	9	100%	1	100%	2	100%	6	100%	0	-	18	100%
Geografia Diurno (Bacharelado)																		
Aprovado	26	83,9%	14	48,3%	18	66,7%	55	85,9%	22	78,6%	11	44%	15	68,2%	12	75%	173	71,5%
Reprovado (I)	0	0%	0	0%	0	0%	1	1,6%	0	0%	0	0%	1	4,5%	0	0%	2	0,8%
Reprovado (R)	4	12,9%	5	17,2%	3	11,1%	2	3,1%	3	10,7%	4	16%	2	9,1%	2	12,5%	25	10,3%
Trancamento	1	3,2%	10	34,5%	6	22,2%	6	9,4%	3	10,7%	10	40%	4	18,2%	2	12,5%	42	17,4%
Total	31	100%	29	100%	27	100%	64	100%	28	100%	25	100%	22	100%	16	100%	242	100%
Geografia Diurno (Licenciatura)																		
Aprovado	4	66,7%	1	33,3%	0	-	4	100%	0	-	7	77,8%	16	94,1%	18	85,7%	50	83,3%
Reprovado (I)	0	0%	0	0%	0	-	0	0%	0	-	0	0%	1	5,9%	1	4,8%	2	3,3%
Reprovado (R)	0	0%	0	0%	0	-	0	0%	0	-	0	0%	0	0%	2	9,5%	2	3,3%
Trancamento	2	33,3%	2	66,7%	0	-	0	0%	0	-	2	22,2%	0	0%	0	0%	6	10%
Total	6	100%	3	100%	0	-	4	100%	0	-	9	100%	17	100%	21	100%	60	100%
Geografia Noturno (Licenciatura)																		
Aprovado	36	83,7%	62	77,5%	55	78,6%	58	75,3%	64	77,1%	34	52,3%	60	74,1%	52	77,6%	421	74,4%
Reprovado (I)	0	0%	3	3,8%	1	1,4%	5	6,5%	0	0%	4	6,2%	2	2,5%	3	4,5%	18	3,2%
Reprovado (R)	4	9,3%	7	8,8%	5	7,1%	7	9,1%	12	14,5%	16	24,6%	5	6,2%	7	10,4%	63	11,1%
Trancamento	3	7%	8	10%	9	12,9%	7	9,1%	7	8,4%	11	16,9%	14	17,3%	5	7,5%	64	11,3%
Total	43	100%	80	100%	70	100%	77	100%	83	100%	65	100%	81	100%	67	100%	566	100%

* Foram destacadas na cor cinza as células em que o percentual de aprovados é menor do que o percentual geral de aprovados da atividade acadêmica curricular, considerando todo o período avaliado.

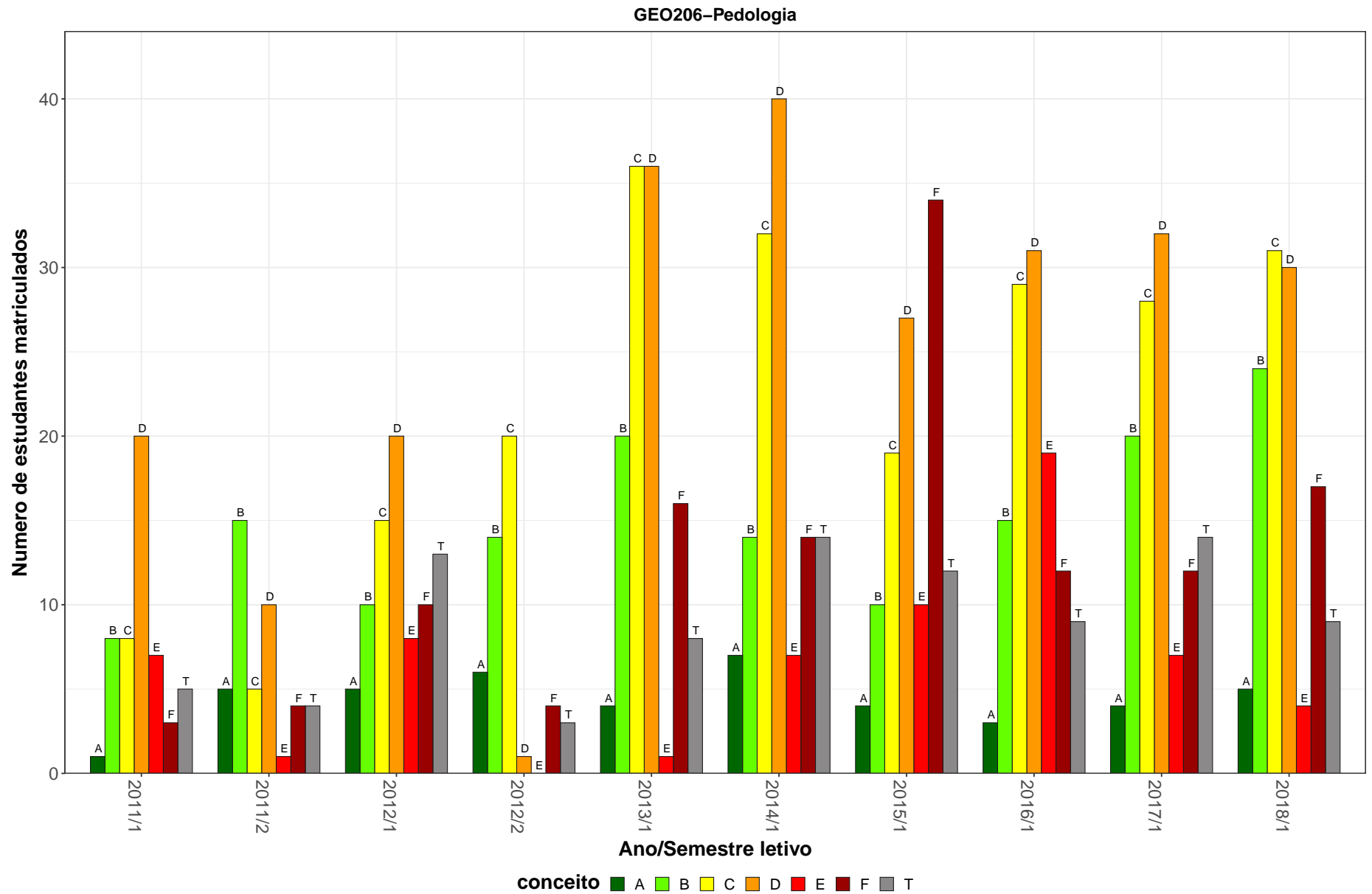
Tabela 25: Avaliação da atividade GEO207-Biogeografia no período de 2011 e 2018 (Continuação)

Situação	2011		2012		2013		2014		2015		2016		2017		2018		Total		
	Freq.	%	Freq.	%	Freq.	%	Freq.	%	Freq.	%	Freq.	%	Freq.	%	Freq.	%	Freq.	%	
TOTAL																			
Aprovado	72	82,8%	79	69,3%	74	74,7%	128	81%	91	77,1%	60	54,5%	95	75,4%	82	78,8%	681	74,3%	
Reprovado (I)	0	0%	3	2,6%	2	2%	7	4,4%	0	0%	4	3,6%	4	3,2%	4	3,8%	24	2,6%	
Reprovado (R)	8	9,2%	12	10,5%	8	8,1%	9	5,7%	17	14,4%	20	18,2%	7	5,6%	11	10,6%	92	10%	
Trancamento	7	8%	20	17,5%	15	15,2%	14	8,9%	10	8,5%	26	23,6%	20	15,9%	7	6,7%	119	13%	
Total	87	100%	114	100%	99	100%	158	100%	118	100%	110	100%	126	100%	104	100%	916	100%	

* Foram destacadas na cor cinza as células as células em que o percentual de aprovados é menor do que o percentual geral de aprovados da atividade acadêmica curricular, considerando todo o período avaliado.



Figura 24: Conceito obtido pelos estudantes na atividade acadêmica curricular GEO207-Biogeografia no período de 2011 a 2018 no Instituto de Geociências.

Tabela 26: Avaliação da atividade GEO300-Geografia de Minas Gerais no período de 2011 e 2018

Situação	2011		2012		2013		2014		2015		2016		2017		2018		Total	
	Freq.	%	Freq.	%	Freq.	%	Freq.	%	Freq.	%	Freq.	%	Freq.	%	Freq.	%	Freq.	%
Geografia Diurno (Bacharelado)																		
Aprovado	39	97,5%	25	86,2%	11	91,7%	5	71,4%	9	40,9%	7	43,8%	6	66,7%	3	75%	105	75,5%
Reprovado (I)	0	0%	0	0%	1	8,3%	2	28,6%	2	9,1%	4	25%	0	0%	0	0%	9	6,5%
Reprovado (R)	0	0%	1	3,4%	0	0%	0	0%	0	0%	2	12,5%	0	0%	0	0%	3	2,2%
Trancamento	1	2,5%	3	10,3%	0	0%	0	0%	11	50%	3	18,8%	3	33,3%	1	25%	22	15,8%
Total	40	100%	29	100%	12	100%	7	100%	22	100%	16	100%	9	100%	4	100%	139	100%
Geografia Diurno (Licenciatura)																		
Aprovado	5	62,5%	2	33,3%	0	0%	1	100%	0	0%	0	-	0	-	0	0%	8	42,1%
Reprovado (I)	2	25%	2	33,3%	1	100%	0	0%	0	0%	0	-	0	-	0	0%	5	26,3%
Reprovado (R)	1	12,5%	1	16,7%	0	0%	0	0%	0	0%	0	-	0	-	0	0%	2	10,5%
Trancamento	0	0%	1	16,7%	0	0%	0	0%	2	100%	0	-	0	-	1	100%	4	21,1%
Total	8	100%	6	100%	1	100%	1	100%	2	100%	0	-	0	-	1	100%	19	100%
Geografia Noturno (Licenciatura)																		
Aprovado	39	88,6%	29	80,6%	2	66,7%	13	61,9%	5	29,4%	18	50%	6	66,7%	29	54,7%	141	64,4%
Reprovado (I)	2	4,5%	4	11,1%	0	0%	3	14,3%	2	11,8%	5	13,9%	2	22,2%	4	7,5%	22	10%
Reprovado (R)	0	0%	1	2,8%	1	33,3%	2	9,5%	6	35,3%	7	19,4%	0	0%	12	22,6%	29	13,2%
Trancamento	3	6,8%	2	5,6%	0	0%	3	14,3%	4	23,5%	6	16,7%	1	11,1%	8	15,1%	27	12,3%
Total	44	100%	36	100%	3	100%	21	100%	17	100%	36	100%	9	100%	53	100%	219	100%
Turismo (Bacharelado)																		
Aprovado	0	-	1	100%	0	-	5	62,5%	4	66,7%	1	50%	3	75%	1	50%	15	65,2%
Reprovado (I)	0	-	0	0%	0	-	1	12,5%	1	16,7%	0	0%	0	0%	0	0%	2	8,7%
Reprovado (R)	0	-	0	0%	0	-	1	12,5%	0	0%	0	0%	0	0%	0	0%	1	4,3%
Trancamento	0	-	0	0%	0	-	1	12,5%	1	16,7%	1	50%	1	25%	1	50%	5	21,7%
Total	0	-	1	100%	0	-	8	100%	6	100%	2	100%	4	100%	2	100%	23	100%

* Foram destacadas na cor cinza as células em que o percentual de aprovados é menor do que o percentual geral de aprovados da atividade acadêmica curricular, considerando todo o período avaliado.

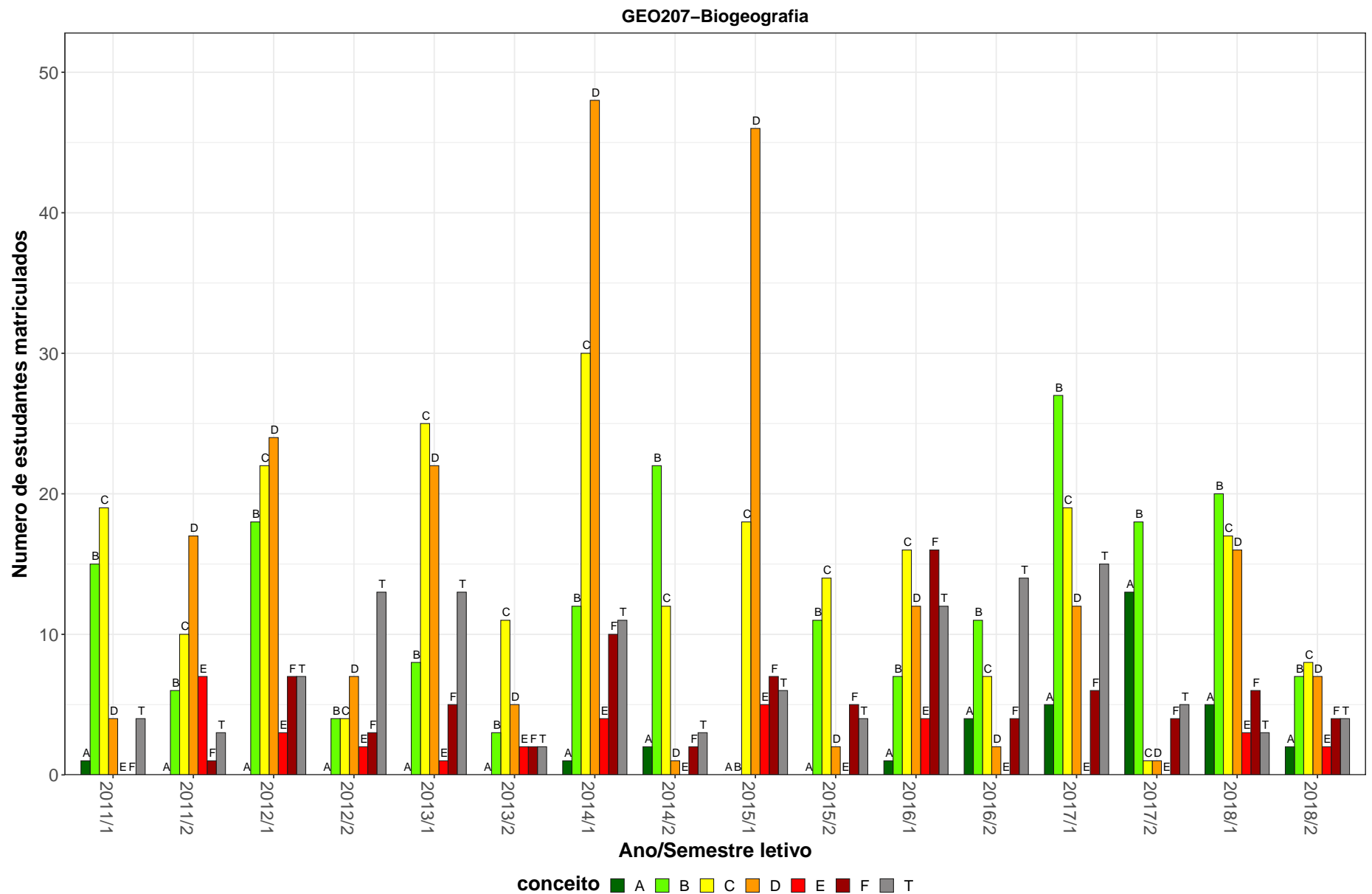
Tabela 26: Avaliação da atividade GEO300-Geografia de Minas Gerais no período de 2011 e 2018 (Continuação)

Situação	2011		2012		2013		2014		2015		2016		2017		2018		Total		
	Freq.	%	Freq.	%	Freq.	%	Freq.	%	Freq.	%	Freq.	%	Freq.	%	Freq.	%	Freq.	%	
TOTAL																			
Aprovado	85	90,4%	58	78,4%	13	81,2%	25	62,5%	20	38,5%	26	48,1%	21	63,6%	42	60%	290	67%	
Reprovado (I)	4	4,3%	7	9,5%	2	12,5%	7	17,5%	6	11,5%	9	16,7%	5	15,2%	4	5,7%	44	10,2%	
Reprovado (R)	1	1,1%	3	4,1%	1	6,2%	3	7,5%	6	11,5%	9	16,7%	0	0%	12	17,1%	35	8,1%	
Trancamento	4	4,3%	6	8,1%	0	0%	5	12,5%	20	38,5%	10	18,5%	7	21,2%	12	17,1%	64	14,8%	
Total	94	100%	74	100%	16	100%	40	100%	52	100%	54	100%	33	100%	70	100%	433	100%	

* Foram destacadas na cor cinza as células as células em que o percentual de aprovados é menor do que o percentual geral de aprovados da atividade acadêmica curricular, considerando todo o período avaliado.

GEO300–Geografia de Minas Gerais



Figura 25: Conceito obtido pelos estudantes na atividade acadêmica curricular GEO300-Geografia de Minas Gerais no período de 2011 a 2018 no Instituto de Geociências.

Tabela 27: Avaliação da atividade GEO302-Trabalho de Conclusão de Curso I no período de 2011 e 2018

Situação	2011		2012		2013		2014		2015		2016		2017		2018		Total	
	Freq.	%	Freq.	%	Freq.	%	Freq.	%	Freq.	%	Freq.	%	Freq.	%	Freq.	%	Freq.	%
Geografia Diurno (Bacharelado)																		
Aprovado	34	60,7%	24	47,1%	34	56,7%	23	59%	28	52,8%	28	48,3%	24	66,7%	11	42,3%	206	54,4%
Reprovado (I)	5	8,9%	0	0%	2	3,3%	3	7,7%	0	0%	0	0%	0	0%	0	0%	10	2,6%
Reprovado (R)	5	8,9%	7	13,7%	5	8,3%	6	15,4%	14	26,4%	13	22,4%	8	22,2%	8	30,8%	66	17,4%
Trancamento	12	21,4%	20	39,2%	19	31,7%	7	17,9%	11	20,8%	17	29,3%	4	11,1%	7	26,9%	97	25,6%
Total	56	100%	51	100%	60	100%	39	100%	53	100%	58	100%	36	100%	26	100%	379	100%
Geografia Diurno (Licenciatura)																		
Aprovado	14	66,7%	5	55,6%	2	33,3%	3	50%	3	30%	7	53,8%	3	42,9%	15	83,3%	52	57,8%
Reprovado (I)	2	9,5%	0	0%	1	16,7%	1	16,7%	0	0%	0	0%	0	0%	0	0%	4	4,4%
Reprovado (R)	2	9,5%	1	11,1%	1	16,7%	2	33,3%	5	50%	4	30,8%	3	42,9%	2	11,1%	20	22,2%
Trancamento	3	14,3%	3	33,3%	2	33,3%	0	0%	2	20%	2	15,4%	1	14,3%	1	5,6%	14	15,6%
Total	21	100%	9	100%	6	100%	6	100%	10	100%	13	100%	7	100%	18	100%	90	100%
Geografia Noturno (Licenciatura)																		
Aprovado	26	76,5%	29	65,9%	14	31,1%	39	41,1%	46	43,4%	34	31,8%	38	38,4%	47	41,6%	273	42,5%
Reprovado (I)	2	5,9%	0	0%	10	22,2%	9	9,5%	0	0%	0	0%	0	0%	0	0%	21	3,3%
Reprovado (R)	4	11,8%	10	22,7%	7	15,6%	30	31,6%	43	40,6%	33	30,8%	44	44,4%	41	36,3%	212	33%
Trancamento	2	5,9%	5	11,4%	14	31,1%	17	17,9%	17	16%	40	37,4%	17	17,2%	25	22,1%	137	21,3%
Total	34	100%	44	100%	45	100%	95	100%	106	100%	107	100%	99	100%	113	100%	643	100%
TOTAL																		
Aprovado	75	65,2%	58	55,2%	50	45%	65	46,4%	77	45,6%	69	38,8%	65	45,8%	73	46,5%	532	47,6%
Reprovado (I)	12	10,4%	0	0%	13	11,7%	13	9,3%	0	0%	0	0%	0	0%	0	0%	38	3,4%
Reprovado (R)	11	9,6%	19	18,1%	13	11,7%	38	27,1%	62	36,7%	50	28,1%	55	38,7%	51	32,5%	299	26,8%
Trancamento	17	14,8%	28	26,7%	35	31,5%	24	17,1%	30	17,8%	59	33,1%	22	15,5%	33	21%	248	22,2%
Total	115	100%	105	100%	111	100%	140	100%	169	100%	178	100%	142	100%	157	100%	1117	100%

* Foram destacadas na cor cinza as células em que o percentual de aprovados é menor do que o percentual geral de aprovados da atividade acadêmica curricular, considerando todo o período avaliado.

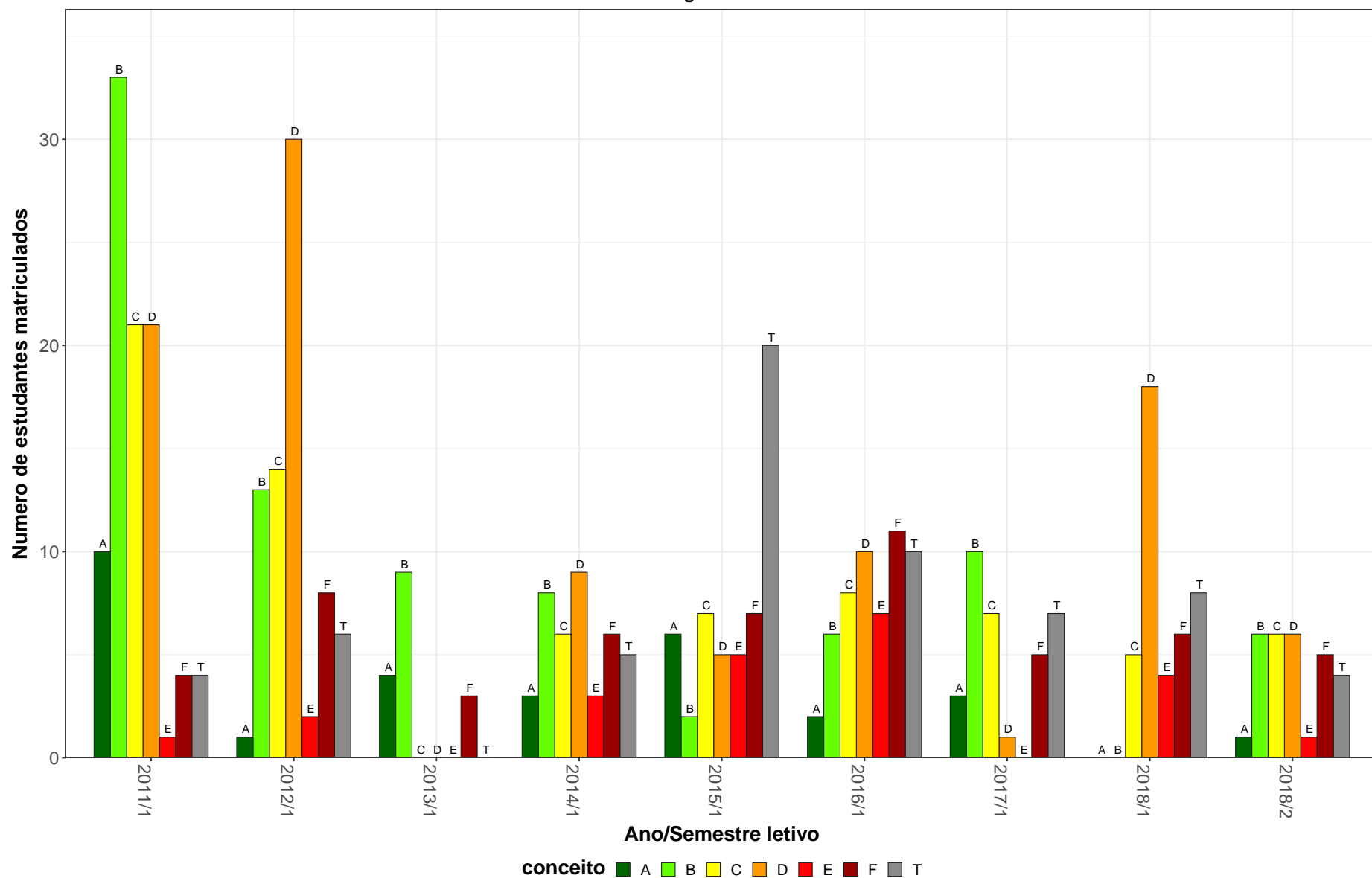

Figura 26: Conceito obtido pelos estudantes na atividade acadêmica curricular GEO302-Trabalho de Conclusão de Curso I no período de 2011 a 2018 no Instituto de Geociências.

Tabela 28: Avaliação da atividade GEO307-Trabalho de Conclusão de Curso II no período de 2011 e 2018

Situação	2011		2012		2013		2014		2015		2016		2017		2018		Total	
	Freq.	%	Freq.	%	Freq.	%	Freq.	%	Freq.	%	Freq.	%	Freq.	%	Freq.	%	Freq.	%
Geografia Diurno (Bacharelado)																		
Aprovado	27	69,2%	17	58,6%	31	58,5%	29	60,4%	20	48,8%	32	51,6%	24	41,4%	23	63,9%	203	55,5%
Reprovado (I)	0	0%	0	0%	3	5,7%	5	10,4%	0	0%	0	0%	0	0%	0	0%	8	2,2%
Reprovado (R)	3	7,7%	2	6,9%	2	3,8%	6	12,5%	10	24,4%	15	24,2%	19	32,8%	7	19,4%	64	17,5%
Trancamento	9	23,1%	10	34,5%	17	32,1%	8	16,7%	11	26,8%	15	24,2%	15	25,9%	6	16,7%	91	24,9%
Total	39	100%	29	100%	53	100%	48	100%	41	100%	62	100%	58	100%	36	100%	366	100%
Geografia Diurno (Licenciatura)																		
Aprovado	6	54,5%	8	50%	3	33,3%	5	83,3%	2	50%	8	88,9%	5	100%	6	60%	43	61,4%
Reprovado (I)	0	0%	0	0%	0	0%	0	0%	0	0%	0	0%	0	0%	0	0%	0	0%
Reprovado (R)	4	36,4%	4	25%	1	11,1%	0	0%	2	50%	1	11,1%	0	0%	3	30%	15	21,4%
Trancamento	1	9,1%	4	25%	5	55,6%	1	16,7%	0	0%	0	0%	0	0%	1	10%	12	17,1%
Total	11	100%	16	100%	9	100%	6	100%	4	100%	9	100%	5	100%	10	100%	70	100%
Geografia Noturno (Licenciatura)																		
Aprovado	23	69,7%	20	62,5%	26	55,3%	12	34,3%	39	52%	33	41,8%	42	53,2%	39	48,1%	234	50,8%
Reprovado (I)	1	3%	0	0%	1	2,1%	7	20%	0	0%	0	0%	0	0%	0	0%	9	2%
Reprovado (R)	2	6,1%	4	12,5%	3	6,4%	7	20%	25	33,3%	26	32,9%	19	24,1%	26	32,1%	112	24,3%
Trancamento	7	21,2%	8	25%	17	36,2%	9	25,7%	11	14,7%	20	25,3%	18	22,8%	16	19,8%	106	23%
Total	33	100%	32	100%	47	100%	35	100%	75	100%	79	100%	79	100%	81	100%	461	100%
TOTAL																		
Aprovado	58	68,2%	45	58,4%	60	55%	46	51,7%	61	50,8%	73	48,7%	71	50%	68	53,5%	482	53,6%
Reprovado (I)	1	1,2%	0	0%	4	3,7%	12	13,5%	0	0%	0	0%	0	0%	0	0%	17	1,9%
Reprovado (R)	9	10,6%	10	13%	6	5,5%	13	14,6%	37	30,8%	42	28%	38	26,8%	36	28,3%	191	21,2%
Trancamento	17	20%	22	28,6%	39	35,8%	18	20,2%	22	18,3%	35	23,3%	33	23,2%	23	18,1%	209	23,2%
Total	85	100%	77	100%	109	100%	89	100%	120	100%	150	100%	142	100%	127	100%	899	100%

* Foram destacadas na cor cinza as células em que o percentual de aprovados é menor do que o percentual geral de aprovados da atividade acadêmica curricular, considerando todo o período avaliado.

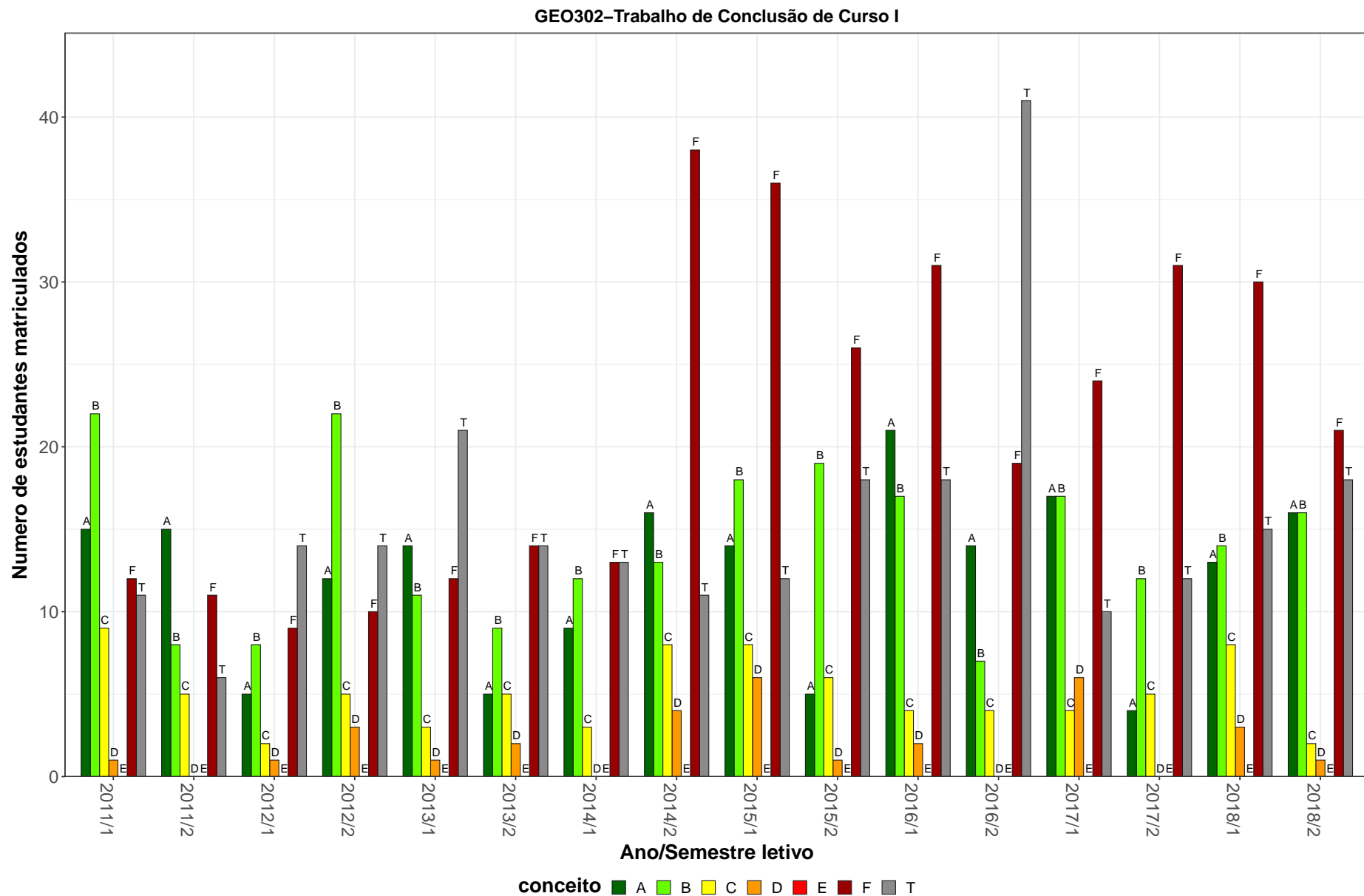
GEO307–Trabalho de Conclusão de Curso II



Figura 27: Conceito obtido pelos estudantes na atividade acadêmica curricular GEO307-Trabalho de Conclusão de Curso II no período de 2011 a 2018 no Instituto de Geociências.

Tabela 29: Avaliação da atividade GEO323-Representação Espacial em Geografia no período de 2011 e 2018

Situação	2011		2012		2013		2014		2015		2016		2017		2018		Total	
	Freq.	%	Freq.	%	Freq.	%	Freq.	%	Freq.	%	Freq.	%	Freq.	%	Freq.	%	Freq.	%
Geografia Diurno (Bacharelado)																		
Aprovado	0	-	28	80%	32	80%	24	88,9%	27	71,1%	25	64,1%	32	80%	35	87,5%	203	78,4%
Reprovado (I)	0	-	0	0%	2	5%	1	3,7%	0	0%	0	0%	0	0%	1	2,5%	4	1,5%
Reprovado (R)	0	-	3	8,6%	2	5%	1	3,7%	9	23,7%	8	20,5%	7	17,5%	4	10%	34	13,1%
Trancamento	0	-	4	11,4%	4	10%	1	3,7%	2	5,3%	6	15,4%	1	2,5%	0	0%	18	6,9%
Total	0	-	35	100%	40	100%	27	100%	38	100%	39	100%	40	100%	40	100%	259	100%
Geografia Noturno (Licenciatura)																		
Aprovado	0	-	0	0%	56	75,7%	60	65,9%	56	68,3%	67	81,7%	60	76,9%	47	65,3%	346	71,9%
Reprovado (I)	0	-	0	0%	5	6,8%	9	9,9%	0	0%	0	0%	3	3,8%	0	0%	17	3,5%
Reprovado (R)	0	-	1	50%	5	6,8%	14	15,4%	18	22%	9	11%	6	7,7%	15	20,8%	68	14,1%
Trancamento	0	-	1	50%	8	10,8%	8	8,8%	8	9,8%	6	7,3%	9	11,5%	10	13,9%	50	10,4%
Total	0	-	2	100%	74	100%	91	100%	82	100%	82	100%	78	100%	72	100%	481	100%
TOTAL																		
Aprovado	0	-	28	75,7%	89	76,7%	85	71,4%	83	69,2%	92	76%	92	77,3%	83	72,8%	552	74%
Reprovado (I)	0	-	0	0%	7	6%	10	8,4%	0	0%	0	0%	3	2,5%	1	0,9%	21	2,8%
Reprovado (R)	0	-	4	10,8%	8	6,9%	15	12,6%	27	22,5%	17	14%	14	11,8%	20	17,5%	105	14,1%
Trancamento	0	-	5	13,5%	12	10,3%	9	7,6%	10	8,3%	12	9,9%	10	8,4%	10	8,8%	68	9,1%
Total	0	-	37	100%	116	100%	119	100%	120	100%	121	100%	119	100%	114	100%	746	100%

* Foram destacadas na cor cinza as células em que o percentual de aprovados é menor do que o percentual geral de aprovados da atividade acadêmica curricular, considerando todo o período avaliado.

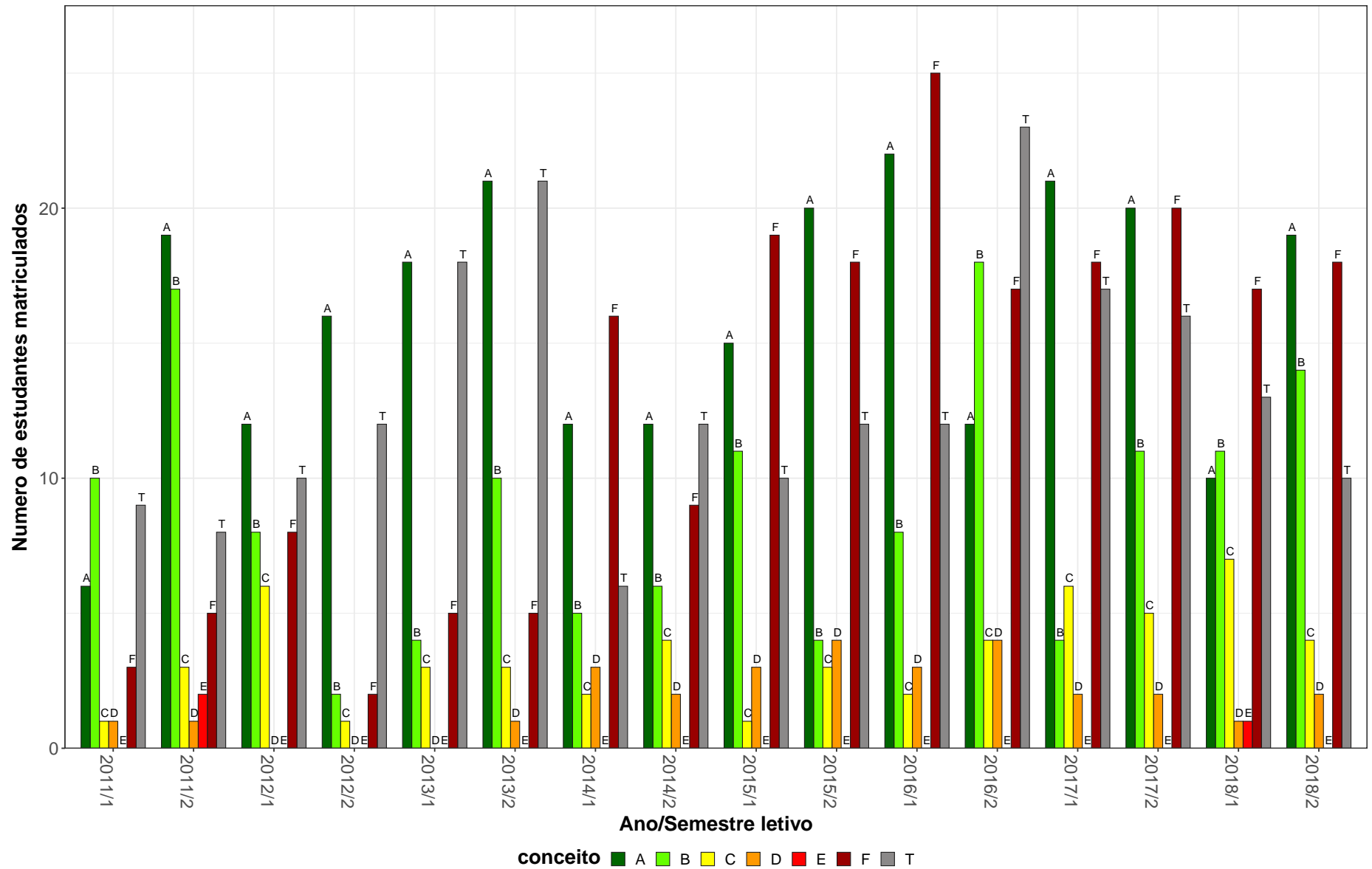
GEO323-Representação Espacial em Geografia



Figura 28: Conceito obtido pelos estudantes na atividade acadêmica curricular GEO323-Representação Espacial em Geografia no período de 2011 a 2018 no Instituto de Geociências.

Tabela 30: Avaliação da atividade GEO325-Geografia Humana do Brasil no período de 2011 e 2018

Situação	2011		2012		2013		2014		2015		2016		2017		2018		Total	
	Freq.	%	Freq.	%	Freq.	%	Freq.	%	Freq.	%	Freq.	%	Freq.	%	Freq.	%	Freq.	%
Geografia Diurno (Bacharelado)																		
Aprovado	0	-	0	-	58	76,3%	12	80%	28	77,8%	33	89,2%	18	69,2%	8	66,7%	157	77,7%
Reprovado (I)	0	-	0	-	2	2,6%	0	0%	0	0%	2	5,4%	4	15,4%	3	25%	11	5,4%
Reprovado (R)	0	-	0	-	6	7,9%	1	6,7%	4	11,1%	2	5,4%	0	0%	0	0%	13	6,4%
Trancamento	0	-	0	-	10	13,2%	2	13,3%	4	11,1%	0	0%	4	15,4%	1	8,3%	21	10,4%
Total	0	-	0	-	76	100%	15	100%	36	100%	37	100%	26	100%	12	100%	202	100%
Geografia Diurno (Licenciatura)																		
Aprovado	0	-	0	-	8	88,9%	1	100%	3	75%	2	100%	11	100%	16	94,1%	41	93,2%
Reprovado (I)	0	-	0	-	1	11,1%	0	0%	0	0%	0	0%	0	0%	0	0%	1	2,3%
Reprovado (R)	0	-	0	-	0	0%	0	0%	0	0%	0	0%	0	0%	0	0%	0	0%
Trancamento	0	-	0	-	0	0%	0	0%	1	25%	0	0%	0	0%	1	5,9%	2	4,5%
Total	0	-	0	-	9	100%	1	100%	4	100%	2	100%	11	100%	17	100%	44	100%
Geografia Noturno (Licenciatura)																		
Aprovado	0	-	63	77,8%	76	75,2%	59	83,1%	46	59,7%	50	67,6%	48	68,6%	52	75,4%	394	72,6%
Reprovado (I)	0	-	0	0%	4	4%	2	2,8%	4	5,2%	3	4,1%	4	5,7%	10	14,5%	27	5%
Reprovado (R)	0	-	14	17,3%	13	12,9%	4	5,6%	20	26%	7	9,5%	7	10%	4	5,8%	69	12,7%
Trancamento	0	-	4	4,9%	8	7,9%	6	8,5%	7	9,1%	14	18,9%	11	15,7%	3	4,3%	53	9,8%
Total	0	-	81	100%	101	100%	71	100%	77	100%	74	100%	70	100%	69	100%	543	100%
TOTAL																		
Aprovado	0	-	64	78%	143	76,5%	72	82,8%	77	65,3%	85	75,2%	77	72%	76	77,6%	594	75%
Reprovado (I)	0	-	0	0%	7	3,7%	2	2,3%	4	3,4%	5	4,4%	8	7,5%	13	13,3%	39	4,9%
Reprovado (R)	0	-	14	17,1%	19	10,2%	5	5,7%	24	20,3%	9	8%	7	6,5%	4	4,1%	82	10,4%
Trancamento	0	-	4	4,9%	18	9,6%	8	9,2%	13	11%	14	12,4%	15	14%	5	5,1%	77	9,7%
Total	0	-	82	100%	187	100%	87	100%	118	100%	113	100%	107	100%	98	100%	792	100%

* Foram destacadas na cor cinza as células em que o percentual de aprovados é menor do que o percentual geral de aprovados da atividade acadêmica curricular, considerando todo o período avaliado.

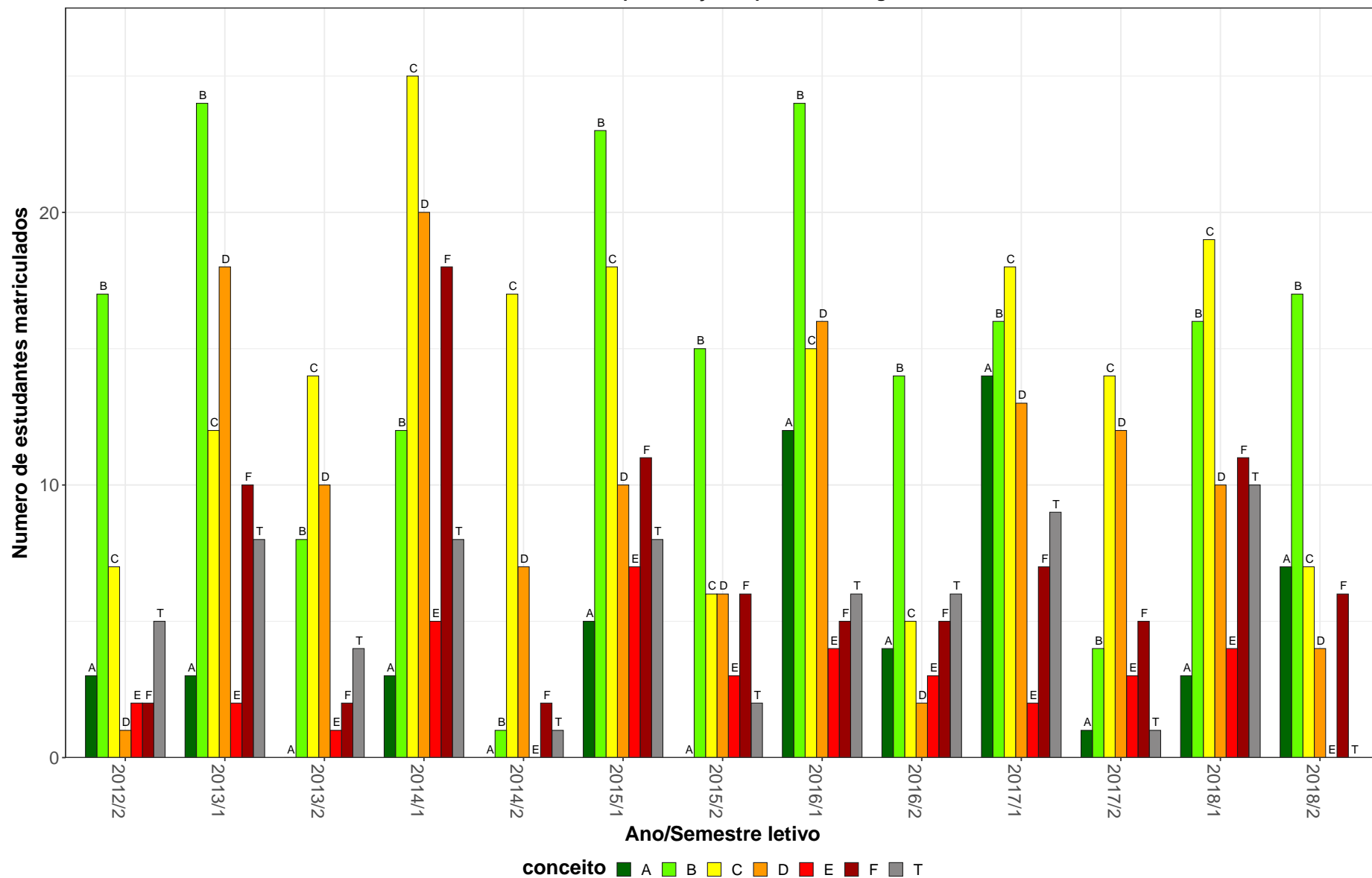
GEO325–Geografia Humana do Brasil



Figura 29: Conceito obtido pelos estudantes na atividade acadêmica curricular GEO325-Geografia Humana do Brasil no período de 2011 a 2018 no Instituto de Geociências.

Tabela 31: Avaliação da atividade GEO363-Sensoriamento Remoto no período de 2011 e 2018

Situação	2011		2012		2013		2014		2015		2016		2017		2018		Total	
	Freq.	%	Freq.	%	Freq.	%	Freq.	%	Freq.	%	Freq.	%	Freq.	%	Freq.	%	Freq.	%
Engenharia Ambiental (Bacharelado)																		
Aprovado	0	-	0	-	0	-	0	-	1	100%	10	76,9%	14	93,3%	9	60%	34	77,3%
Reprovado (I)	0	-	0	-	0	-	0	-	0	0%	1	7,7%	0	0%	1	6,7%	2	4,5%
Reprovado (R)	0	-	0	-	0	-	0	-	0	0%	0	0%	0	0%	1	6,7%	1	2,3%
Trancamento	0	-	0	-	0	-	0	-	0	0%	2	15,4%	1	6,7%	4	26,7%	7	15,9%
Total	0	-	0	-	0	-	0	-	1	100%	13	100%	15	100%	15	100%	44	100%
Geografia Diurno (Bacharelado)																		
Aprovado	0	-	3	75%	35	83,3%	25	69,4%	30	78,9%	33	71,7%	21	70%	15	71,4%	162	74,7%
Reprovado (I)	0	-	0	0%	2	4,8%	4	11,1%	3	7,9%	4	8,7%	5	16,7%	2	9,5%	20	9,2%
Reprovado (R)	0	-	1	25%	0	0%	3	8,3%	1	2,6%	2	4,3%	1	3,3%	0	0%	8	3,7%
Trancamento	0	-	0	0%	5	11,9%	4	11,1%	4	10,5%	7	15,2%	3	10%	4	19%	27	12,4%
Total	0	-	4	100%	42	100%	36	100%	38	100%	46	100%	30	100%	21	100%	217	100%
Geografia Diurno (Licenciatura)																		
Aprovado	0	-	0	-	0	-	2	66,7%	2	100%	1	100%	0	0%	5	62,5%	10	66,7%
Reprovado (I)	0	-	0	-	0	-	0	0%	0	0%	0	0%	0	0%	1	12,5%	1	6,7%
Reprovado (R)	0	-	0	-	0	-	0	0%	0	0%	0	0%	1	100%	0	0%	1	6,7%
Trancamento	0	-	0	-	0	-	1	33,3%	0	0%	0	0%	0	0%	2	25%	3	20%
Total	0	-	0	-	0	-	3	100%	2	100%	1	100%	1	100%	8	100%	15	100%
Geografia Noturno (Licenciatura)																		
Aprovado	0	-	18	85,7%	20	74,1%	29	65,9%	17	77,3%	41	73,2%	14	63,6%	13	48,1%	152	69,4%
Reprovado (I)	0	-	0	0%	0	0%	3	6,8%	0	0%	3	5,4%	4	18,2%	4	14,8%	14	6,4%
Reprovado (R)	0	-	2	9,5%	5	18,5%	4	9,1%	1	4,5%	6	10,7%	0	0%	0	0%	18	8,2%
Trancamento	0	-	1	4,8%	2	7,4%	8	18,2%	4	18,2%	6	10,7%	4	18,2%	10	37%	35	16%
Total	0	-	21	100%	27	100%	44	100%	22	100%	56	100%	22	100%	27	100%	219	100%

* Foram destacadas na cor cinza as células em que o percentual de aprovados é menor do que o percentual geral de aprovados da atividade acadêmica curricular, considerando todo o período avaliado.

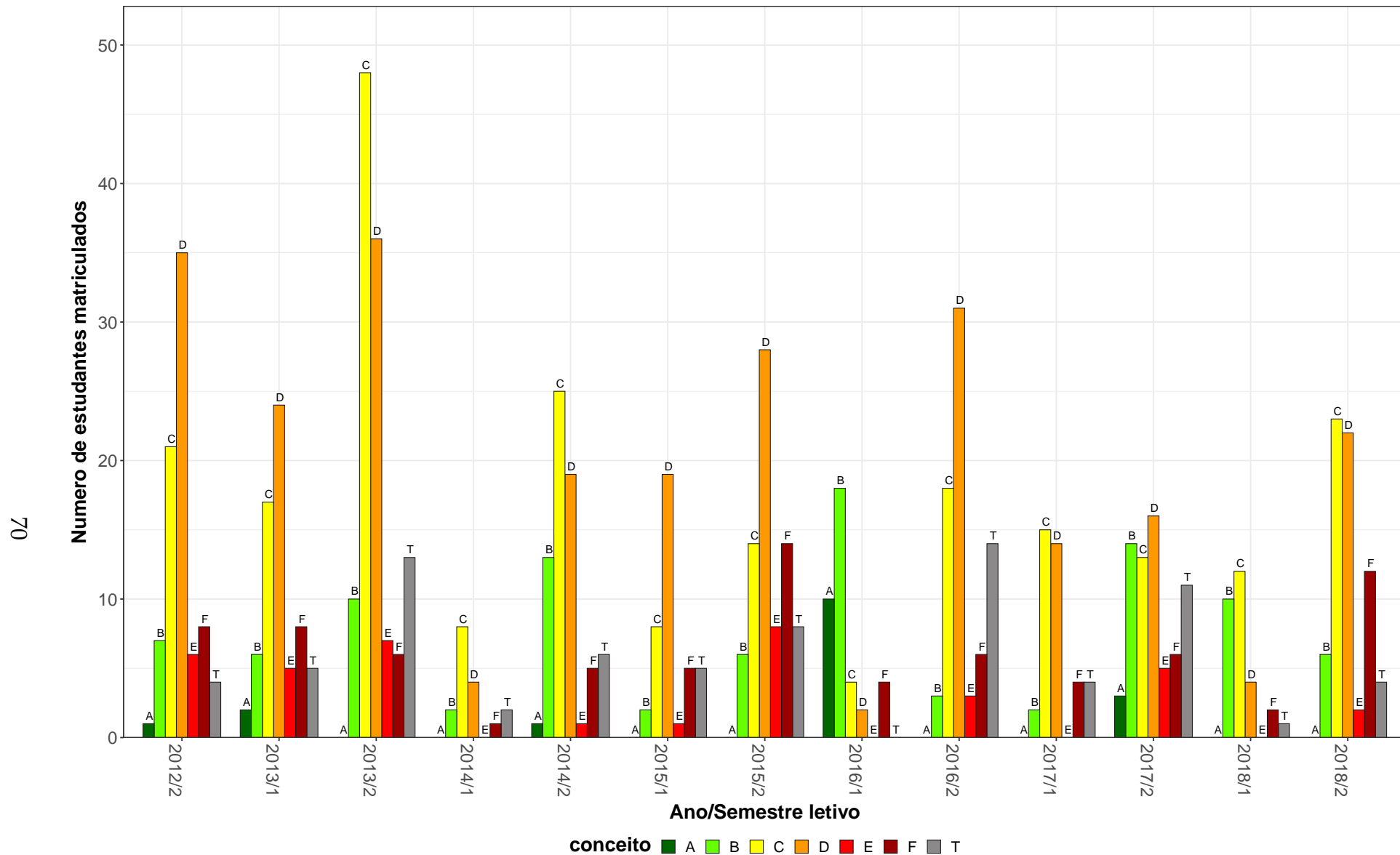
Tabela 31: Avaliação da atividade GEO363-Sensoriamento Remoto no período de 2011 e 2018 (Continuação)

Situação	2011		2012		2013		2014		2015		2016		2017		2018		Total		
	Freq.	%	Freq.	%	Freq.	%	Freq.	%	Freq.	%	Freq.	%	Freq.	%	Freq.	%	Freq.	%	
TOTAL																			
Aprovado	0	-	22	84,6%	58	77,3%	58	66,7%	54	80,6%	87	71,9%	57	73,1%	43	58,9%	379	71,9%	
Reprovado (I)	0	-	0	0%	4	5,3%	7	8%	3	4,5%	9	7,4%	9	11,5%	8	11%	40	7,6%	
Reprovado (R)	0	-	3	11,5%	5	6,7%	8	9,2%	2	3%	8	6,6%	2	2,6%	1	1,4%	29	5,5%	
Trancamento	0	-	1	3,8%	8	10,7%	14	16,1%	8	11,9%	17	14%	10	12,8%	21	28,8%	79	15%	
Total	0	-	26	100%	75	100%	87	100%	67	100%	121	100%	78	100%	73	100%	527	100%	

* Foram destacadas na cor cinza as células as células em que o percentual de aprovados é menor do que o percentual geral de aprovados da atividade acadêmica curricular, considerando todo o período avaliado.

GEO363–Sensoriamento Remoto



Figura 30: Conceito obtido pelos estudantes na atividade acadêmica curricular GEO363-Sensoriamento Remoto no período de 2011 a 2018 no Instituto de Geociências.

Tabela 32: Avaliação da atividade GEO365-Formação Territorial do Brasil no período de 2011 e 2018

Situação	2011		2012		2013		2014		2015		2016		2017		2018		Total	
	Freq.	%	Freq.	%	Freq.	%	Freq.	%	Freq.	%	Freq.	%	Freq.	%	Freq.	%	Freq.	%
Geografia Diurno (Bacharelado)																		
Aprovado	0	-	1	100%	33	80,5%	26	68,4%	33	89,2%	38	95%	32	86,5%	29	74,4%	192	82,4%
Reprovado (I)	0	-	0	0%	0	0%	7	18,4%	4	10,8%	0	0%	0	0%	2	5,1%	13	5,6%
Reprovado (R)	0	-	0	0%	5	12,2%	2	5,3%	0	0%	1	2,5%	2	5,4%	7	17,9%	17	7,3%
Trancamento	0	-	0	0%	3	7,3%	3	7,9%	0	0%	1	2,5%	3	8,1%	1	2,6%	11	4,7%
Total	0	-	1	100%	41	100%	38	100%	37	100%	40	100%	37	100%	39	100%	233	100%
Geografia Noturno (Licenciatura)																		
Aprovado	0	-	67	84,8%	71	79,8%	58	55,2%	59	75,6%	58	78,4%	53	67,9%	76	65,5%	442	71,4%
Reprovado (I)	0	-	6	7,6%	3	3,4%	24	22,9%	3	3,8%	6	8,1%	10	12,8%	14	12,1%	66	10,7%
Reprovado (R)	0	-	0	0%	11	12,4%	13	12,4%	8	10,3%	3	4,1%	7	9%	12	10,3%	54	8,7%
Trancamento	0	-	6	7,6%	4	4,5%	10	9,5%	8	10,3%	7	9,5%	8	10,3%	14	12,1%	57	9,2%
Total	0	-	79	100%	89	100%	105	100%	78	100%	74	100%	78	100%	116	100%	619	100%
TOTAL																		
Aprovado	0	-	68	85%	105	80,2%	84	58,3%	92	80%	96	84,2%	86	73,5%	108	68,4%	639	74,4%
Reprovado (I)	0	-	6	7,5%	3	2,3%	32	22,2%	7	6,1%	6	5,3%	11	9,4%	16	10,1%	81	9,4%
Reprovado (R)	0	-	0	0%	16	12,2%	15	10,4%	8	7%	4	3,5%	9	7,7%	19	12%	71	8,3%
Trancamento	0	-	6	7,5%	7	5,3%	13	9%	8	7%	8	7%	11	9,4%	15	9,5%	68	7,9%
Total	0	-	80	100%	131	100%	144	100%	115	100%	114	100%	117	100%	158	100%	859	100%

* Foram destacadas na cor cinza as células em que o percentual de aprovados é menor do que o percentual geral de aprovados da atividade acadêmica curricular, considerando todo o período avaliado.

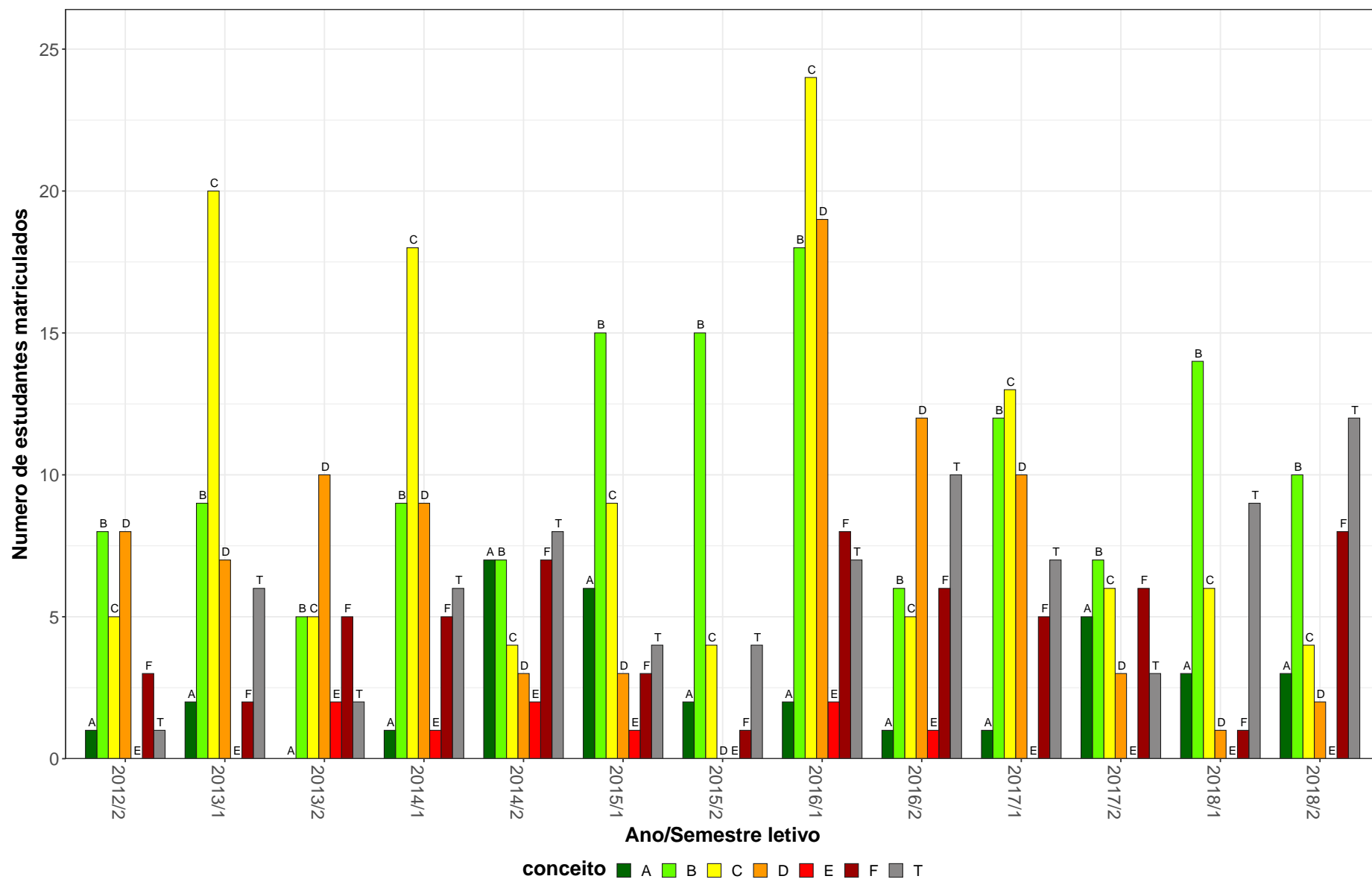
GEO365-Formação Territorial do Brasil

75



Figura 31: Conceito obtido pelos estudantes na atividade acadêmica curricular GEO365-Formação Territorial do Brasil no período de 2011 a 2018 no Instituto de Geociências.

Tabela 33: Avaliação da atividade GEO367-Geomorfologia Tectonica e Estrutural no período de 2011 e 2018

Situação	2011		2012		2013		2014		2015		2016		2017		2018		Total	
	Freq.	%	Freq.	%	Freq.	%	Freq.	%	Freq.	%	Freq.	%	Freq.	%	Freq.	%	Freq.	%
Geografia Diurno (Bacharelado)																		
Aprovado	0	-	0	-	29	90,6%	15	42,9%	32	69,6%	23	82,1%	20	54,1%	33	86,8%	152	70,4%
Reprovado (I)	0	-	0	-	0	0%	0	0%	0	0%	1	3,6%	0	0%	1	2,6%	2	0,9%
Reprovado (R)	0	-	0	-	2	6,2%	14	40%	10	21,7%	3	10,7%	14	37,8%	3	7,9%	46	21,3%
Trancamento	0	-	0	-	1	3,1%	6	17,1%	4	8,7%	1	3,6%	3	8,1%	1	2,6%	16	7,4%
Total	0	-	0	-	32	100%	35	100%	46	100%	28	100%	37	100%	38	100%	216	100%
Geografia Diurno (Licenciatura)																		
Aprovado	0	-	0	-	0	-	2	100%	0	-	7	100%	0	0%	2	40%	11	73,3%
Reprovado (I)	0	-	0	-	0	-	0	0%	0	-	0	0%	0	0%	1	20%	1	6,7%
Reprovado (R)	0	-	0	-	0	-	0	0%	0	-	0	0%	1	100%	1	20%	2	13,3%
Trancamento	0	-	0	-	0	-	0	0%	0	-	0	0%	0	0%	1	20%	1	6,7%
Total	0	-	0	-	0	-	2	100%	0	-	7	100%	1	100%	5	100%	15	100%
Geografia Noturno (Licenciatura)																		
Aprovado	0	-	0	-	40	51,9%	70	77,8%	29	40,8%	60	66,7%	69	71,1%	44	71%	312	64,1%
Reprovado (I)	0	-	0	-	0	0%	6	6,7%	0	0%	5	5,6%	8	8,2%	8	12,9%	27	5,5%
Reprovado (R)	0	-	0	-	31	40,3%	5	5,6%	34	47,9%	7	7,8%	8	8,2%	3	4,8%	88	18,1%
Trancamento	0	-	0	-	6	7,8%	9	10%	8	11,3%	18	20%	12	12,4%	7	11,3%	60	12,3%
Total	0	-	0	-	77	100%	90	100%	71	100%	90	100%	97	100%	62	100%	487	100%
TOTAL																		
Aprovado	0	-	0	-	69	63,3%	90	69,2%	61	52,1%	90	72%	95	67,4%	80	74,8%	485	66,5%
Reprovado (I)	0	-	0	-	0	0%	6	4,6%	0	0%	6	4,8%	8	5,7%	10	9,3%	30	4,1%
Reprovado (R)	0	-	0	-	33	30,3%	19	14,6%	44	37,6%	10	8%	23	16,3%	7	6,5%	136	18,7%
Trancamento	0	-	0	-	7	6,4%	15	11,5%	12	10,3%	19	15,2%	15	10,6%	10	9,3%	78	10,7%
Total	0	-	0	-	109	100%	130	100%	117	100%	125	100%	141	100%	107	100%	729	100%

* Foram destacadas na cor cinza as células em que o percentual de aprovados é menor do que o percentual geral de aprovados da atividade acadêmica curricular, considerando todo o período avaliado.

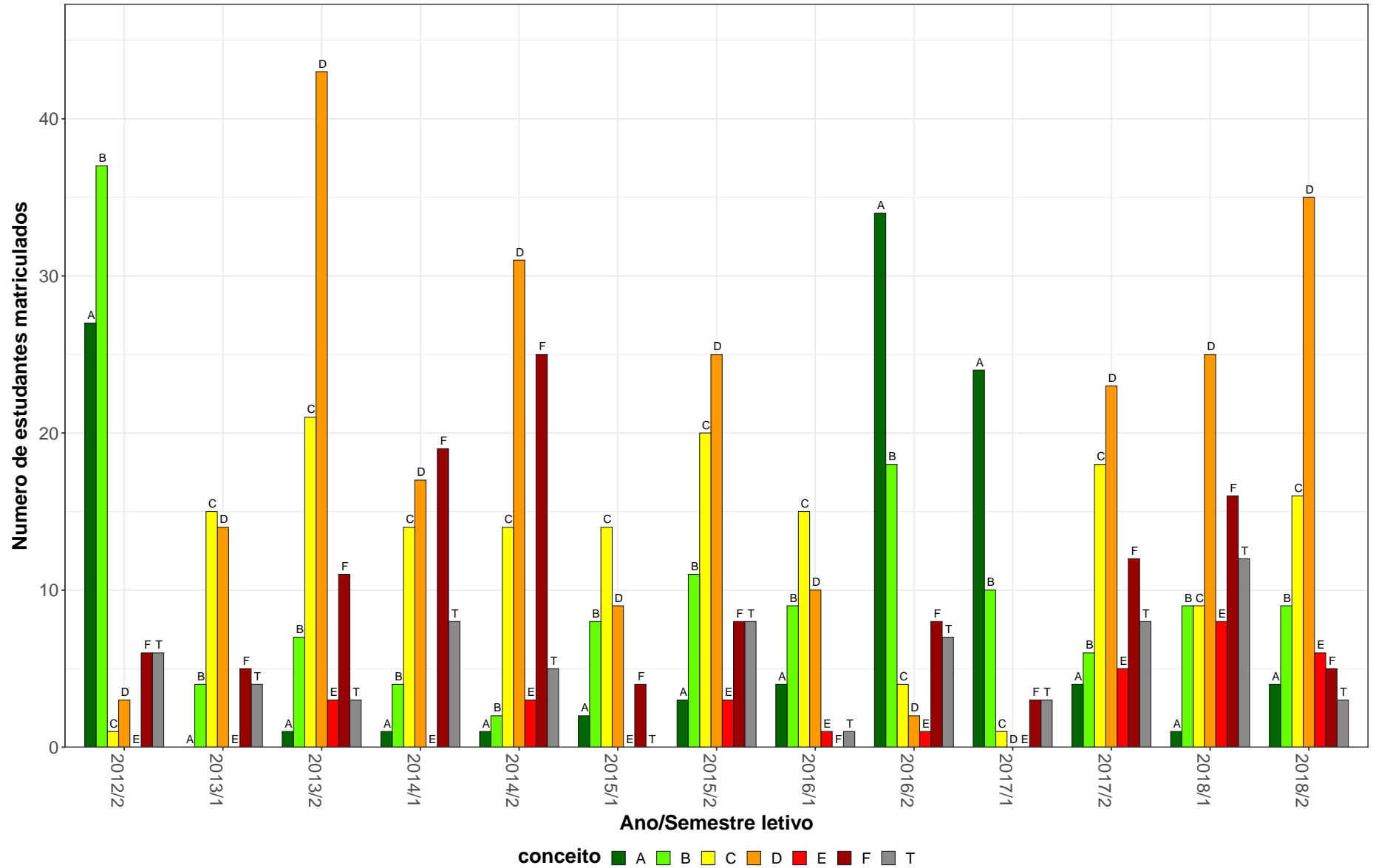
GEO367–Geomorfologia Tectonica e Estrutural



Figura 32: Conceito obtido pelos estudantes na atividade acadêmica curricular GEO367-Geomorfologia Tectonica e Estrutural no período de 2011 a 2018 no Instituto de Geociências.

Tabela 34: Avaliação da atividade GEO608-Climatologia no período de 2011 e 2018

Situação	2011		2012		2013		2014		2015		2016		2017		2018		Total	
	Freq.	%	Freq.	%	Freq.	%	Freq.	%	Freq.	%	Freq.	%	Freq.	%	Freq.	%	Freq.	%
Conservação e Restauração de Bens Culturais Móveis (Bacharelado)																		
Aprovado	5	83,3%	0	0%	14	35%	26	56,5%	21	60%	20	54,1%	16	47,1%	30	75%	132	54,5%
Reprovado (I)	1	16,7%	3	75%	12	30%	3	6,5%	2	5,7%	4	10,8%	6	17,6%	4	10%	35	14,5%
Reprovado (R)	0	0%	0	0%	6	15%	10	21,7%	8	22,9%	1	2,7%	9	26,5%	4	10%	38	15,7%
Trancamento	0	0%	1	25%	8	20%	7	15,2%	4	11,4%	12	32,4%	3	8,8%	2	5%	37	15,3%
Total	6	100%	4	100%	40	100%	46	100%	35	100%	37	100%	34	100%	40	100%	242	100%
Engenharia Ambiental (Bacharelado)																		
Aprovado	0	-	0	-	23	69,7%	51	87,9%	42	85,7%	0	-	8	88,9%	31	93,9%	155	85,2%
Reprovado (I)	0	-	0	-	2	6,1%	3	5,2%	4	8,2%	0	-	0	0%	0	0%	9	4,9%
Reprovado (R)	0	-	0	-	6	18,2%	3	5,2%	1	2%	0	-	1	11,1%	0	0%	11	6%
Trancamento	0	-	0	-	2	6,1%	1	1,7%	2	4,1%	0	-	0	0%	2	6,1%	7	3,8%
Total	0	-	0	-	33	100%	58	100%	49	100%	0	-	9	100%	33	100%	182	100%
Geografia Diurno (Bacharelado)																		
Aprovado	32	86,5%	57	79,2%	32	74,4%	18	54,5%	25	62,5%	20	48,8%	30	76,9%	35	89,7%	249	72,4%
Reprovado (I)	1	2,7%	1	1,4%	4	9,3%	4	12,1%	2	5%	3	7,3%	1	2,6%	1	2,6%	17	4,9%
Reprovado (R)	3	8,1%	8	11,1%	5	11,6%	3	9,1%	11	27,5%	6	14,6%	6	15,4%	2	5,1%	44	12,8%
Trancamento	1	2,7%	6	8,3%	2	4,7%	8	24,2%	2	5%	12	29,3%	2	5,1%	1	2,6%	34	9,9%
Total	37	100%	72	100%	43	100%	33	100%	40	100%	41	100%	39	100%	39	100%	344	100%
Geografia Diurno (Licenciatura)																		
Aprovado	8	88,9%	0	0%	0	-	0	-	0	-	0	-	1	100%	2	66,7%	11	73,3%
Reprovado (I)	0	0%	1	50%	0	-	0	-	0	-	0	-	0	0%	0	0%	1	6,7%
Reprovado (R)	1	11,1%	0	0%	0	-	0	-	0	-	0	-	0	0%	0	0%	1	6,7%
Trancamento	0	0%	1	50%	0	-	0	-	0	-	0	-	0	0%	1	33,3%	2	13,3%
Total	9	100%	2	100%	0	-	0	-	0	-	0	-	1	100%	3	100%	15	100%

* Foram destacadas na cor cinza as células em que o percentual de aprovados é menor do que o percentual geral de aprovados da atividade acadêmica curricular, considerando todo o período avaliado.

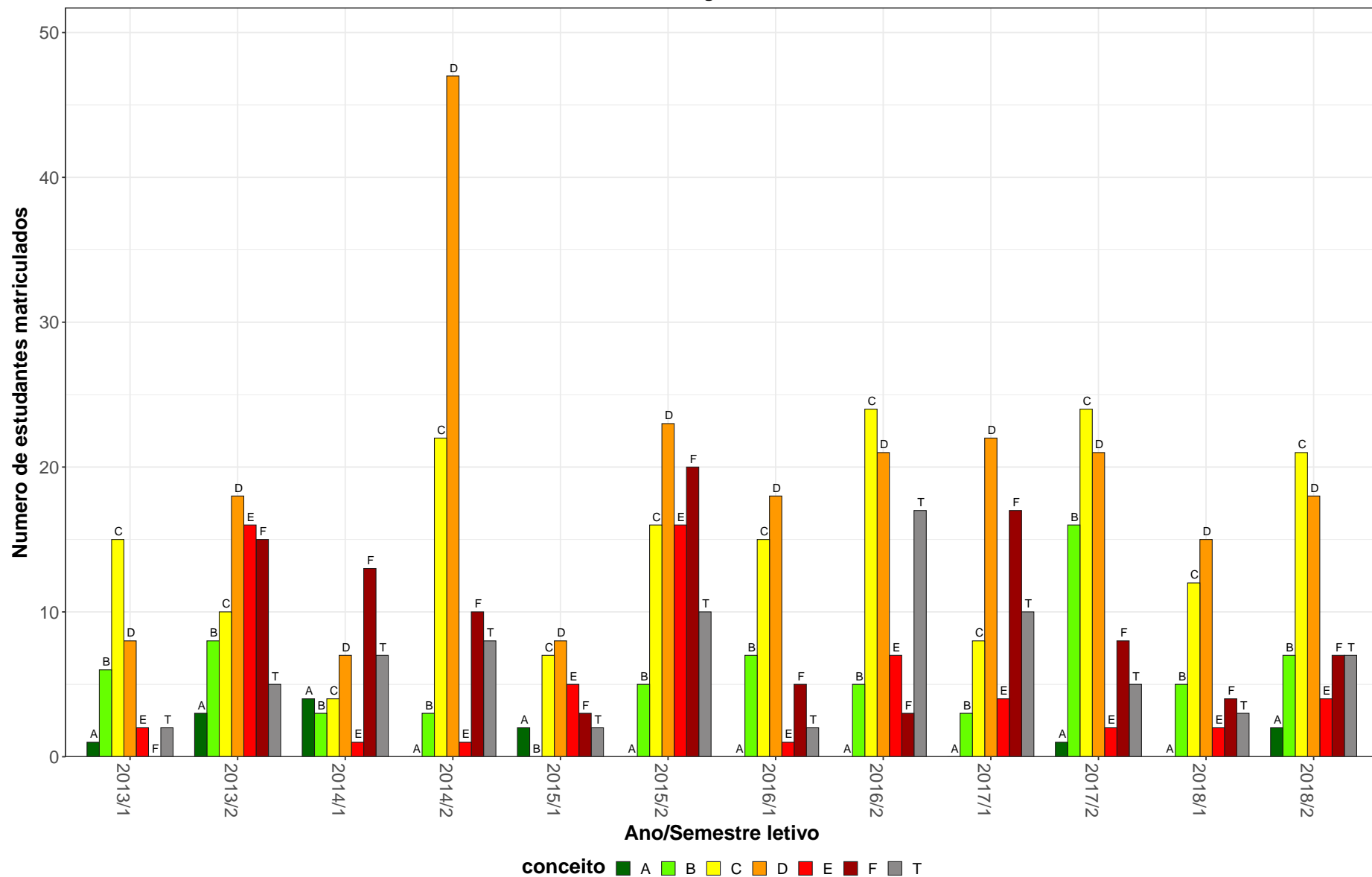
Tabela 34: Avaliação da atividade GEO608-Climatologia no período de 2011 e 2018 (Continuação)

Situação	2011		2012		2013		2014		2015		2016		2017		2018		Total	
	Freq.	%	Freq.	%	Freq.	%	Freq.	%	Freq.	%	Freq.	%	Freq.	%	Freq.	%	Freq.	%
Geografia Noturno (Licenciatura)																		
Aprovado	44	60,3%	60	61,9%	38	42,2%	41	44,1%	45	52,9%	45	57,7%	51	66,2%	46	56,8%	370	54,9%
Reprovado (I)	9	12,3%	2	2,1%	18	20%	16	17,2%	8	9,4%	10	12,8%	5	6,5%	8	9,9%	76	11,3%
Reprovado (R)	11	15,1%	16	16,5%	27	30%	31	33,3%	22	25,9%	15	19,2%	16	20,8%	20	24,7%	158	23,4%
Trancamento	9	12,3%	19	19,6%	7	7,8%	5	5,4%	10	11,8%	8	10,3%	5	6,5%	7	8,6%	70	10,4%
Total	73	100%	97	100%	90	100%	93	100%	85	100%	78	100%	77	100%	81	100%	674	100%
Geologia (Bacharelado)																		
Aprovado	5	62,5%	3	42,9%	2	100%	0	-	0	-	0	-	0	0%	0	-	10	55,6%
Reprovado (I)	1	12,5%	1	14,3%	0	0%	0	-	0	-	0	-	0	0%	0	-	2	11,1%
Reprovado (R)	0	0%	0	0%	0	0%	0	-	0	-	0	-	0	0%	0	-	0	0%
Trancamento	2	25%	3	42,9%	0	0%	0	-	0	-	0	-	1	100%	0	-	6	33,3%
Total	8	100%	7	100%	2	100%	0	-	0	-	0	-	1	100%	0	-	18	100%
TOTAL																		
Aprovado	95	69,9%	121	66,1%	111	52,9%	141	59,7%	133	63,6%	85	54,5%	107	66%	145	73,6%	938	63%
Reprovado (I)	13	9,6%	8	4,4%	36	17,1%	27	11,4%	16	7,7%	17	10,9%	12	7,4%	13	6,6%	142	9,5%
Reprovado (R)	15	11%	24	13,1%	44	21%	47	19,9%	42	20,1%	22	14,1%	32	19,8%	26	13,2%	252	16,9%
Trancamento	13	9,6%	30	16,4%	19	9%	21	8,9%	18	8,6%	32	20,5%	11	6,8%	13	6,6%	157	10,5%
Total	136	100%	183	100%	210	100%	236	100%	209	100%	156	100%	162	100%	197	100%	1489	100%

* Foram destacadas na cor cinza as células em que o percentual de aprovados é menor do que o percentual geral de aprovados da atividade acadêmica curricular, considerando todo o período avaliado.

GEO608–Climatologia



Figura 33: Conceito obtido pelos estudantes na atividade acadêmica curricular GEO608-Climatologia no período de 2011 a 2018 no Instituto de Geociências.

Tabela 35: Avaliação da atividade GEO623-Geografia da População no período de 2011 e 2018

Situação	2011		2012		2013		2014		2015		2016		2017		2018		Total	
	Freq.	%	Freq.	%	Freq.	%	Freq.	%	Freq.	%	Freq.	%	Freq.	%	Freq.	%	Freq.	%
Geografia Diurno (Bacharelado)																		
Aprovado	33	91,7%	31	88,6%	34	91,9%	23	92%	35	89,7%	36	90%	30	90,9%	37	90,2%	259	90,6%
Reprovado (I)	2	5,6%	0	0%	1	2,7%	0	0%	2	5,1%	0	0%	2	6,1%	4	9,8%	11	3,8%
Reprovado (R)	1	2,8%	1	2,9%	0	0%	0	0%	1	2,6%	0	0%	0	0%	0	0%	3	1%
Trancamento	0	0%	3	8,6%	2	5,4%	2	8%	1	2,6%	4	10%	1	3%	0	0%	13	4,5%
Total	36	100%	35	100%	37	100%	25	100%	39	100%	40	100%	33	100%	41	100%	286	100%
Geografia Noturno (Licenciatura)																		
Aprovado	33	52,4%	68	75,6%	89	70,6%	74	93,7%	63	91,3%	65	83,3%	57	87,7%	57	81,4%	506	79,1%
Reprovado (I)	5	7,9%	1	1,1%	16	12,7%	1	1,3%	3	4,3%	4	5,1%	2	3,1%	2	2,9%	34	5,3%
Reprovado (R)	16	25,4%	13	14,4%	10	7,9%	1	1,3%	0	0%	2	2,6%	0	0%	3	4,3%	45	7%
Trancamento	9	14,3%	8	8,9%	11	8,7%	3	3,8%	3	4,3%	7	9%	6	9,2%	8	11,4%	55	8,6%
Total	63	100%	90	100%	126	100%	79	100%	69	100%	78	100%	65	100%	70	100%	640	100%
TOTAL																		
Aprovado	72	68,6%	100	78,7%	123	74,1%	97	93,3%	98	90,7%	101	85,6%	88	88%	94	83,9%	773	82,2%
Reprovado (I)	7	6,7%	2	1,6%	17	10,2%	1	1%	5	4,6%	4	3,4%	4	4%	7	6,2%	47	5%
Reprovado (R)	17	16,2%	14	11%	12	7,2%	1	1%	1	0,9%	2	1,7%	1	1%	3	2,7%	51	5,4%
Trancamento	9	8,6%	11	8,7%	14	8,4%	5	4,8%	4	3,7%	11	9,3%	7	7%	8	7,1%	69	7,3%
Total	105	100%	127	100%	166	100%	104	100%	108	100%	118	100%	100	100%	112	100%	940	100%

* Foram destacadas na cor cinza as células em que o percentual de aprovados é menor do que o percentual geral de aprovados da atividade acadêmica curricular, considerando todo o período avaliado.

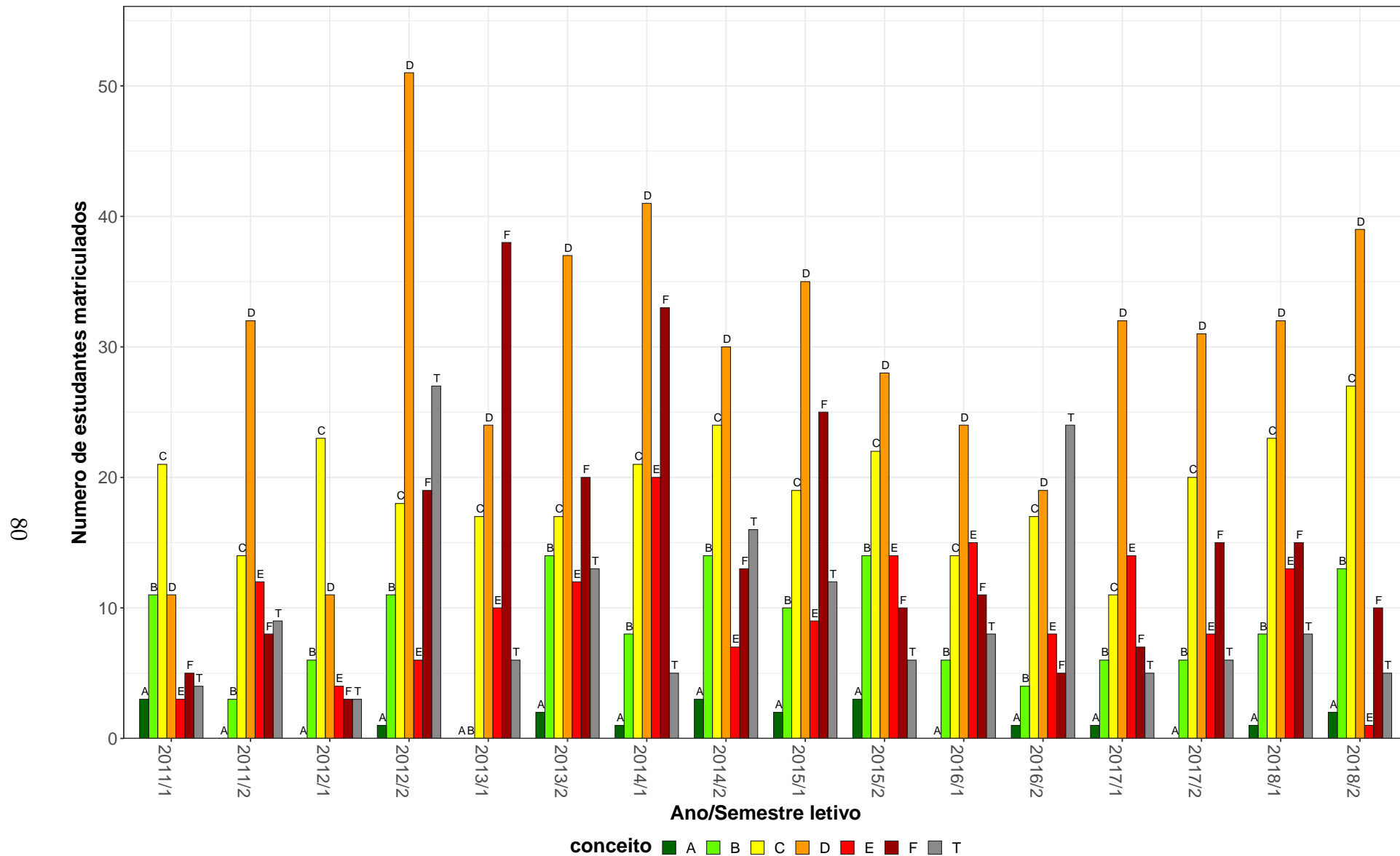
GEO623–Geografia da População



Figura 34: Conceito obtido pelos estudantes na atividade acadêmica curricular GEO623-Geografia da População no período de 2011 a 2018 no Instituto de Geociências.

3 Evasão dos cursos de graduação sediados no Instituto de Geociências

Esta seção avalia a taxa de evasão dos cursos sediados no Instituto de Geociências, incluindo indicadores adotados pelo Instituto Nacional de Estudos e Pesquisas Educacionais Anísio Teixeira (Inep). Maiores detalhes sobre os indicadores podem ser encontrados em [1]. Especificamente, os indicadores analisados são:

- **Evasão da UFMG:** considera-se como evasão da UFMG o desligamento ou desistência formal da UFMG sem a conclusão do curso.
- **Evasão do curso:** considera-se como evasão do curso o desligamento ou desistência formal do curso sem a conclusão do mesmo, incluindo também o caso de reopção de curso no âmbito de vagas remanescentes dentro da UFMG. Ou seja, a evasão do curso equivale à soma da evasão da UFMG e da mudança de curso dentro da UFMG.
- **Taxa de Eficiência:** percentual de estudantes da turma¹ analisada que concluíram o curso dentro do tempo padrão de integralização.
- **Taxa de Evasão Acumulada:** percentual de estudantes de uma dada turma que evadiram do curso até o ano t , em relação ao número de ingressantes na turma analisada.
- **Taxa de Evasão Anual:** percentual de estudantes de uma dada turma que evadiram do curso no ano t , em relação ao número de ingressantes na turma.

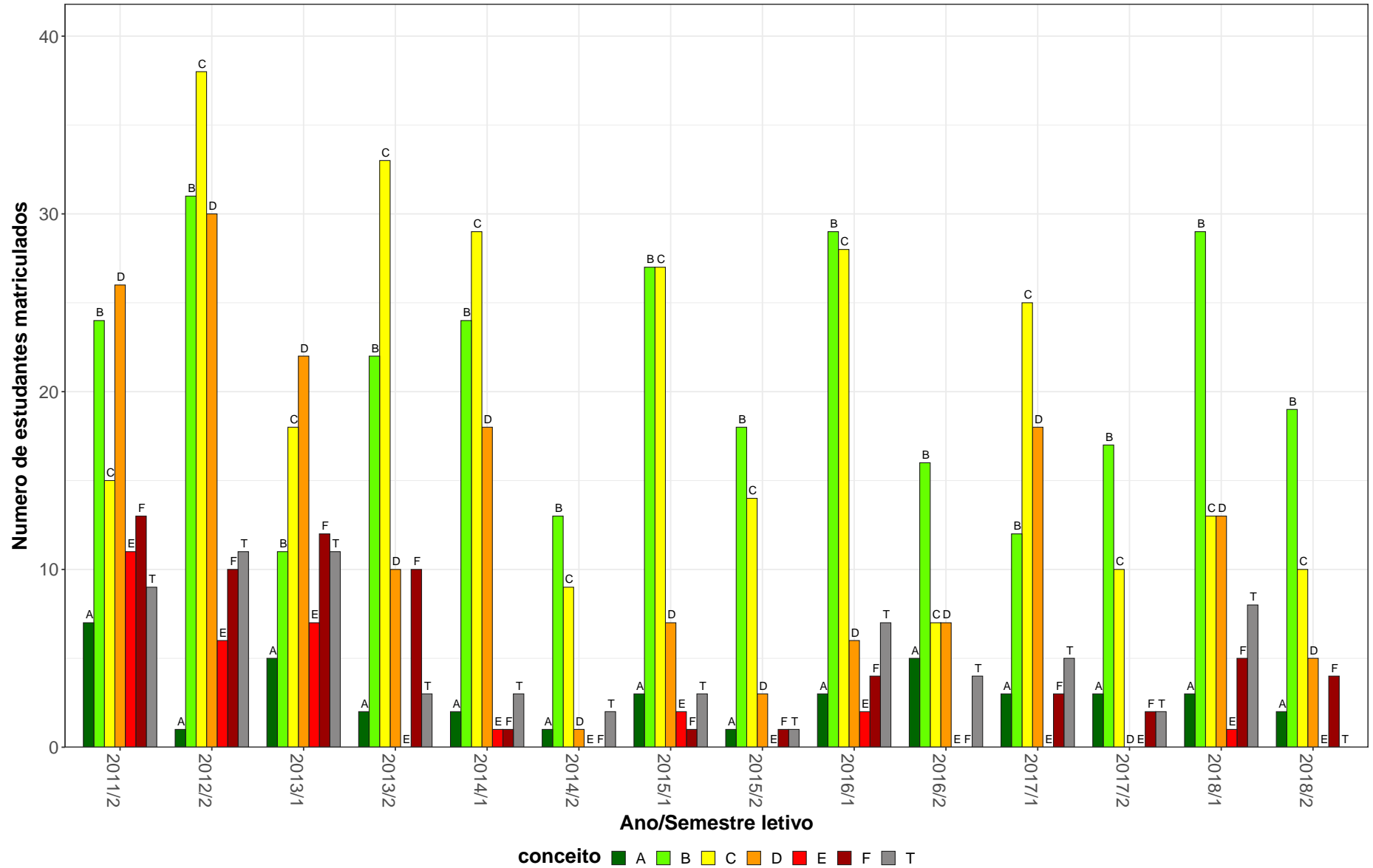
É válido ressaltar que o percentual de concluintes naturalmente reduz por ano de ingresso. Isso acontece pois os ingressantes nos anos mais recentes tiveram menos tempo, ou mesmo tempo abaixo do padrão, para concluir o curso. Ressalta-se ainda que, em caso de trancamento total do período letivo, o mesmo foi contabilizado como tempo no curso.

Os resultados foram separados em subseções específicas para cada curso de graduação.

¹Considera-se como turma o total de estudantes que ingressaram em um dado curso no mesmo ano, incluindo o ingresso via processo seletivo de vagas iniciais ou por vagas remanescentes. Para os cursos em que o ingresso ocorre em dois semestres, leva-se em consideração o semestre de ingresso do estudante no cálculo do número de períodos letivos cursados.

Em cada subseção são apresentados três gráficos. O primeiro gráfico mostra a taxa de evasão anual do curso, de acordo com o ano de ingresso dos estudantes. Esse gráfico informa o percentual e por quanto tempo os estudantes que ingressaram na UFMG no ano indicado na lateral direita se mantiveram vinculados ao curso até a ocorrência da evasão. O segundo gráfico mostra, ao final de 2018/2, a situação das diversas turmas do curso cujo ano de ingresso é mostrado na lateral direita. Esse gráfico mostra o percentual de estudantes de cada turma i) que concluiu o curso dentro do tempo padrão de integralização (taxa de eficiência), ii) que concluiu o curso acima do tempo padrão, iii) que ainda estava matriculado no curso de ingresso em 2018/2, iv) que mudou de turno, modalidade (Bacharelado ou Licenciatura), ou de curso, e v) que evadiu da UFMG. O primeiro e o segundo gráfico apresentam ainda, para fins de comparação, os dados agregados para a área do conhecimento do curso e para toda a UFMG. O terceiro gráfico, por sua vez, mostra um histograma do Rendimento Semestral Global médio (RSG médio) de todos os estudantes que ingressaram no curso no período de 2008/1² a 2018/2. Esse gráfico permite avaliar, por exemplo, em quais faixas de RSG médio se concentram os estudantes que evadiram do curso. Ressalta-se que as informações presentes nos três gráficos são atualizadas até o semestre de 2018/2. Maiores detalhes podem ser encontrados nos relatórios específicos de cada curso de graduação.

Antes de iniciar a análise dos indicadores, é importante compreender as transformações que ocorreram nos processos seletivos de vagas iniciais dos cursos de graduação da UFMG. A Tabela 36 resume as principais características dos processos seletivos no período analisado. Destaca-se que nos anos de 2014 e de 2015 a UFMG ofertou suas vagas em duas edições do SiSU: as vagas para ingresso no primeiro semestre foram ofertadas na primeira edição e as vagas para ingresso no segundo semestre na segunda edição. Isso permitiu que os estudantes participassem dos dois SiSUs do ano utilizando a mesma nota do ENEM, obtida no ano anterior. Estudos realizados pelo Setor de Estatística da Prograd mostraram que, em 2014 e 2015, cerca de 10% dos estudantes que ingressaram em vagas da UFMG ofertadas no primeiro semestre evadiram para ocupar novas vagas da UFMG, ofertadas

²Caso o ano de criação do curso seja posterior a 2008/1, o período analisado será referente ao ano de criação até 2018/2.

no segundo semestre do mesmo ano, utilizando a segunda edição do SiSU. A partir de 2016 a UFMG passou a ofertar todas as suas vagas na primeira edição do SiSU.

Tabela 36: Características dos Processos Seletivos

Ano	Processo Seletivo			Ação Afirmativa
	1ª Etapa	2ª Etapa	Número de edições	
2008	UFMG	UFMG	-	Não tem
2009	UFMG	UFMG	-	Bônus de 10% e 15%
2010	UFMG	UFMG	-	Bônus de 10% e 15%
2011	ENEM	UFMG	-	Bônus de 10% e 15%
2012	ENEM	UFMG	-	Bônus de 10% e 15%
2013	ENEM	UFMG	-	Cotas 12,5%
2014	SiSU	-	2	Cotas 25%
2015	SiSU	-	2	Cotas 37,5%
2016	SiSU	-	1	Cotas 50%
2017	SiSU	-	1	Cotas 50%
2018	SiSU	-	1	Cotas 50% + PCD

* PCD = Reserva de vagas para candidatos com deficiência.

3.1 Geografia Diurno (Bacharelado)



Figura 35: Taxa de evasão anual do curso de Geografia Diurno, modalidade Bacharelado.



Figura 36: Situação dos estudantes do curso de Geografia Diurno (Bacharelado), após o término do período letivo de 2018/2 A taxa de eficiência refere-se à proporção de estudantes que concluíram o curso dentro do tempo padrão de integralização. Mudança de turno ou modalidade corresponde tanto à troca de diurno para noturno, e vice-versa, quanto a alteração entre as modalidades bacharelado e licenciatura. Mudança de curso troca de curso dentro da UFMG, por meio de reopção, no âmbito das vagas remanescentes (exceto casos de mudança de turno ou modalidade). Evasão da UFMG equivale ao desligamento ou evasão da UFMG sem a conclusão de curso de graduação.

A Figura 37 mostra a distribuição do Rendimento Semestral Global Médio (RSGM), de acordo com a situação do estudante no curso de Geografia Diurno, na modalidade Bacharelado, no período de 2008/1 a 2018/2. Ressalta-se que nesse gráfico é possível incluir somente os estudantes que possuem RSG médio.

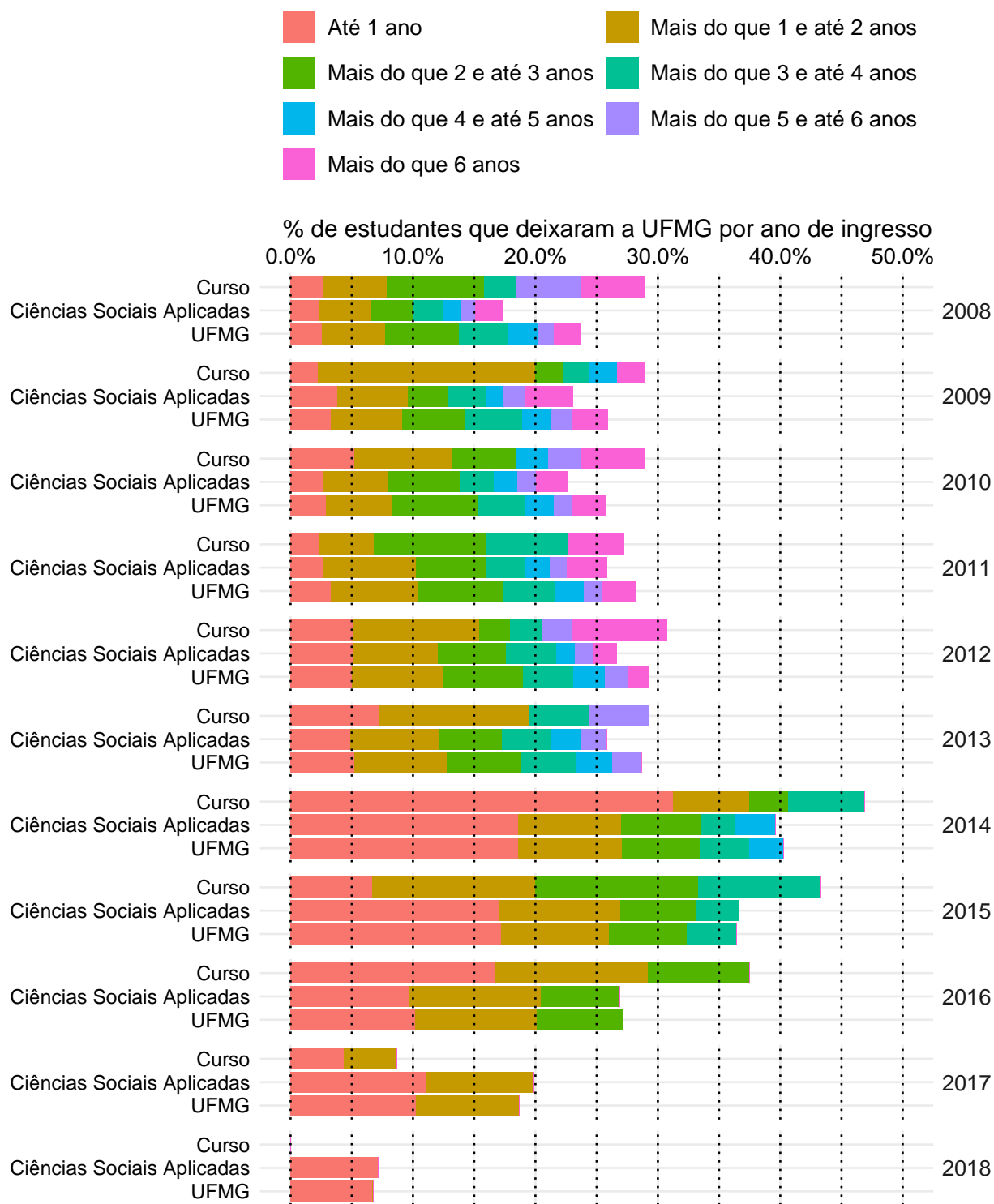

Figura 37: Rendimento Semestral Global Médio, por faixa, de acordo com a situação do estudante no curso de Geografia Diurno, modalidade Bacharelado.

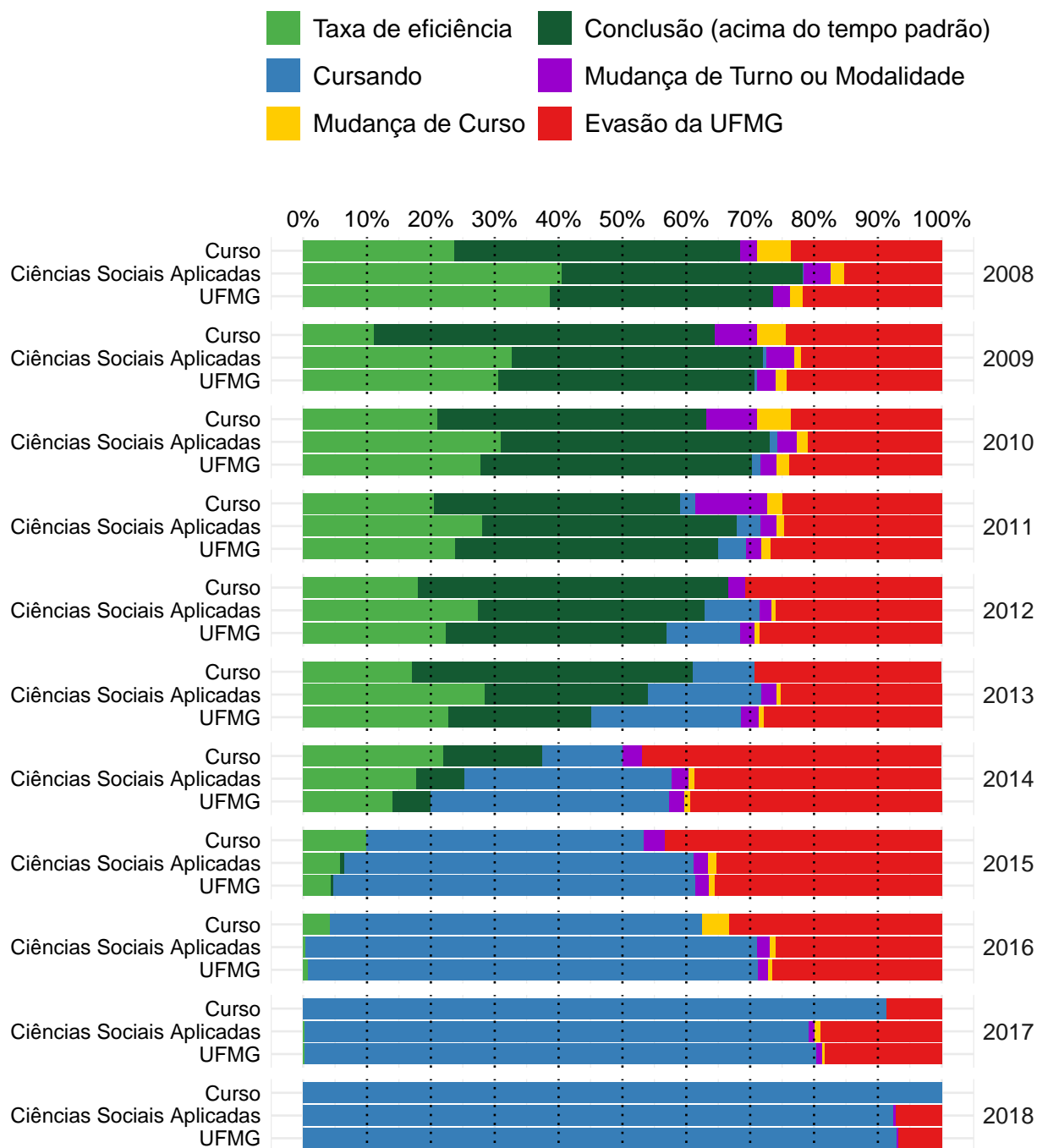

Figura 39: Situação dos estudantes do curso de Geografia Diurna (Licenciatura), após o término do período letivo de 2018/2 A taxa de eficiência refere-se à proporção de estudantes que concluíram o curso dentro do tempo padrão de integralização. Mudança de turno ou modalidade corresponde tanto à troca de diurno para noturno, e vice-versa, quanto a alteração entre as modalidades bacharelado e licenciatura. Mudança de curso troca de curso dentro da UFMG, por meio de reopção, no âmbito das vagas remanescentes (exceto casos de mudança de turno ou modalidade). Evasão da UFMG equivale ao desligamento ou evasão da UFMG sem a conclusão de curso de graduação.

A Figura 40 mostra a distribuição do Rendimento Semestral Global Médio (RSGM), de acordo com a situação do estudante no curso de Geografia Diurno, na modalidade Licenciatura, no período de 2008/1 a 2018/2. Ressalta-se que nesse gráfico é possível incluir somente os estudantes que possuem RSG médio.

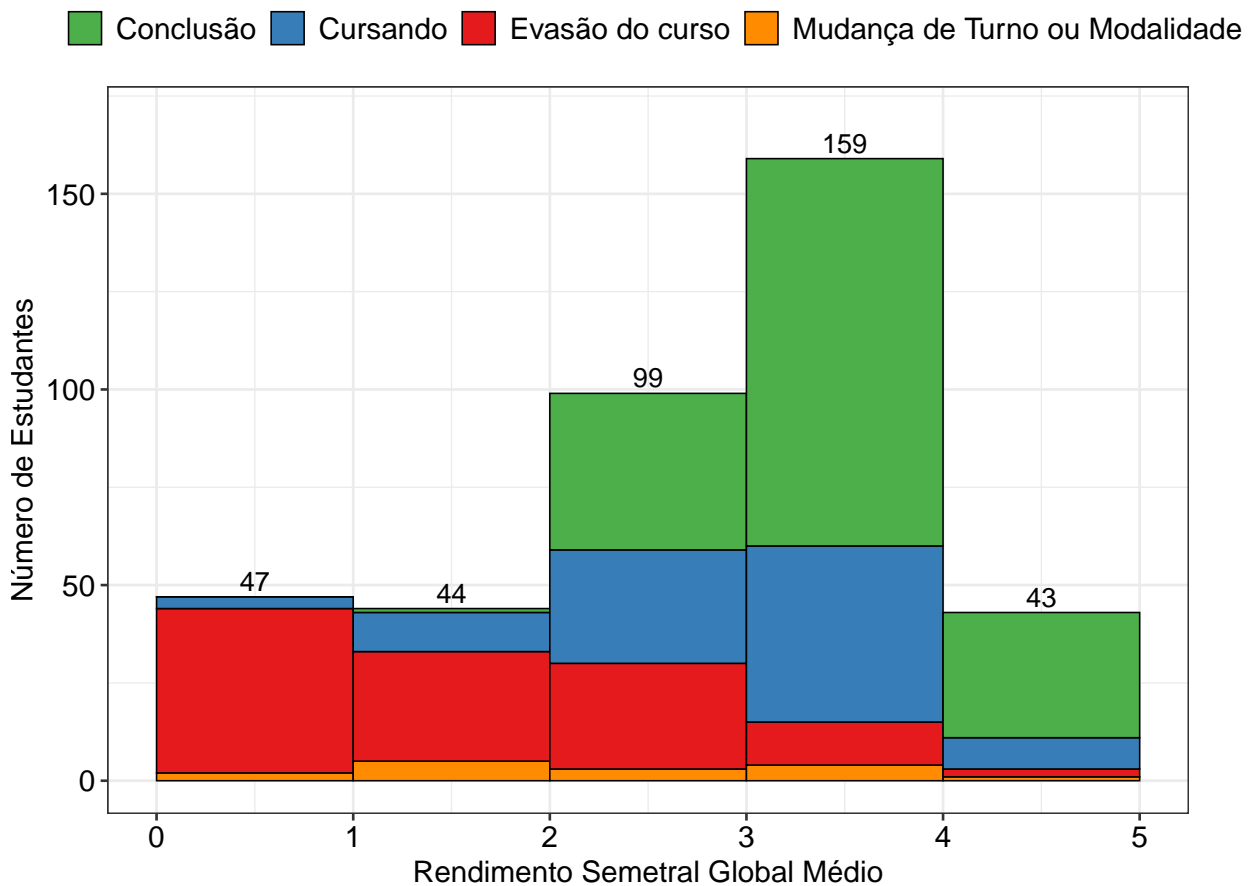

Figura 40: Rendimento Semestral Global Médio, por faixa, de acordo com a situação do estudante no curso de Geografia Diurno, modalidade Licenciatura.

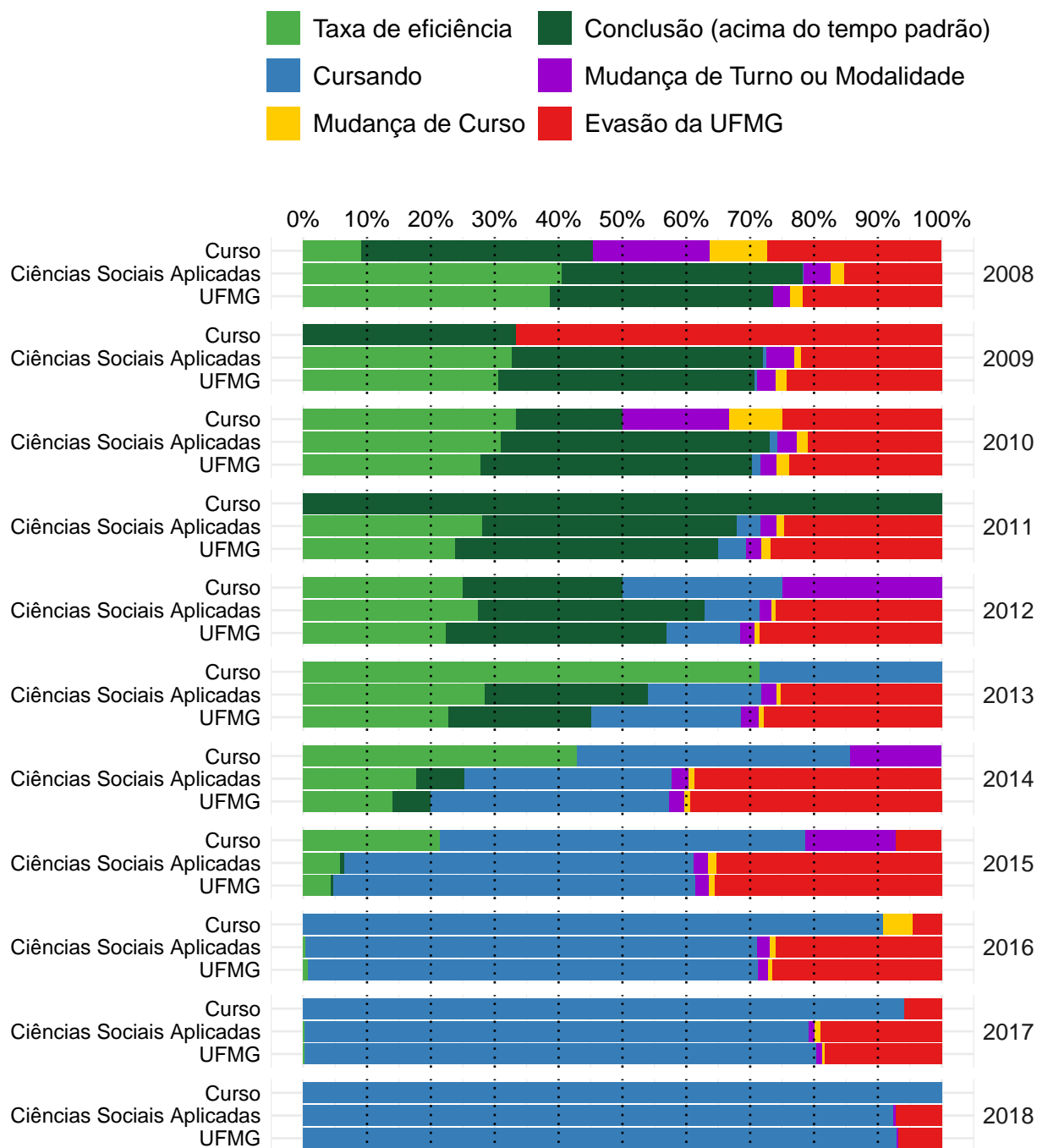
3.3 Geografia Noturno (Licenciatura)



Figura 41: Taxa de evasão anual do curso de Geografia Noturno, modalidade Licenciatura.

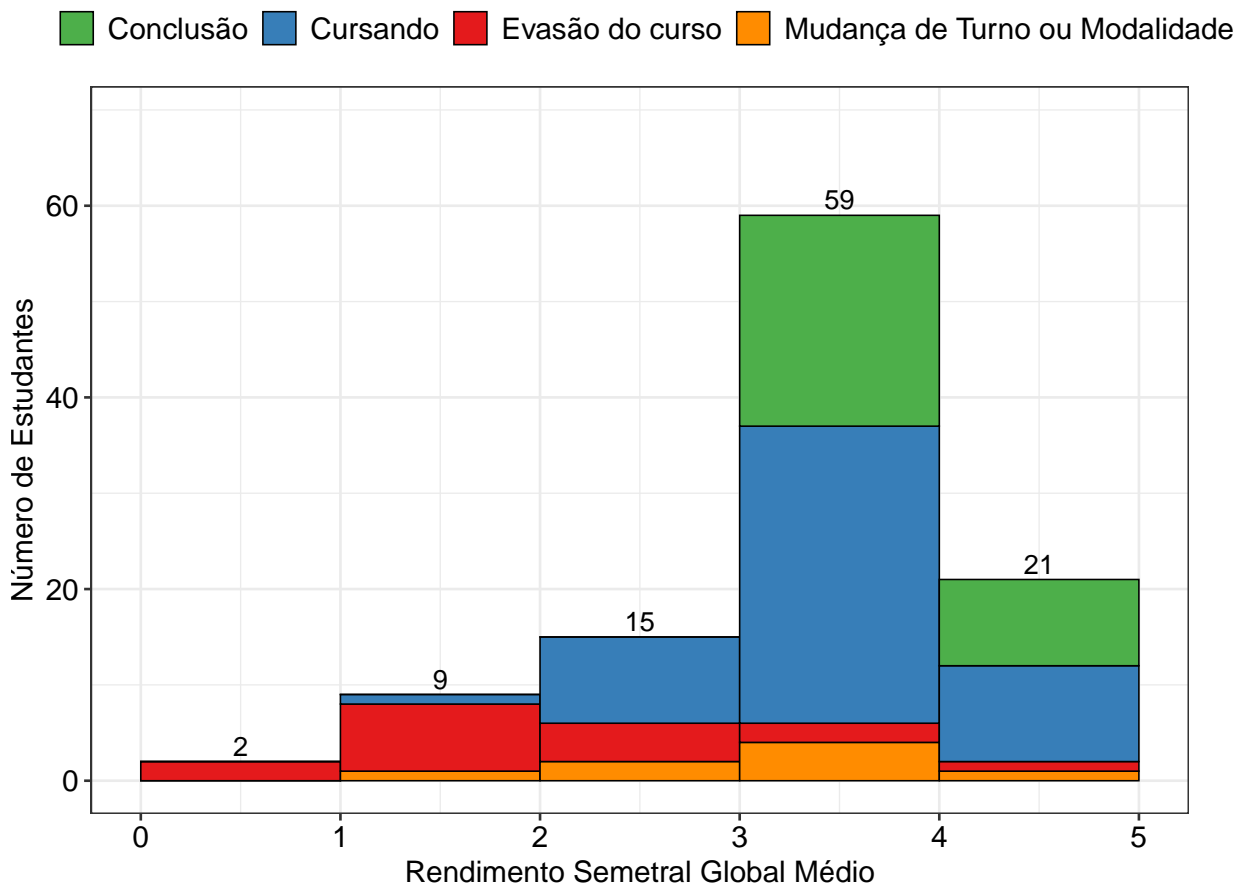

Figura 42: Situação dos estudantes do curso de Geografia Noturno (Licenciatura), após o término do período letivo de 2018/2 A taxa de eficiência refere-se à proporção de estudantes que concluíram o curso dentro do tempo padrão de integralização. Mudança de turno ou modalidade corresponde tanto à troca de diurno para noturno, e vice-versa, quanto a alteração entre as modalidades bacharelado e licenciatura. Mudança de curso troca de curso dentro da UFMG, por meio de reopção, no âmbito das vagas remanescentes (exceto casos de mudança de turno ou modalidade). Evasão da UFMG equivale ao desligamento ou evasão da UFMG sem a conclusão de curso de graduação.

A Figura 43 mostra a distribuição do Rendimento Semestral Global Médio (RSGM), de acordo com a situação do estudante no curso de Geografia Noturno, na modalidade Licenciatura, no período de 2008/1 a 2018/2. Ressalta-se que nesse gráfico é possível incluir somente os estudantes que possuem RSG médio.

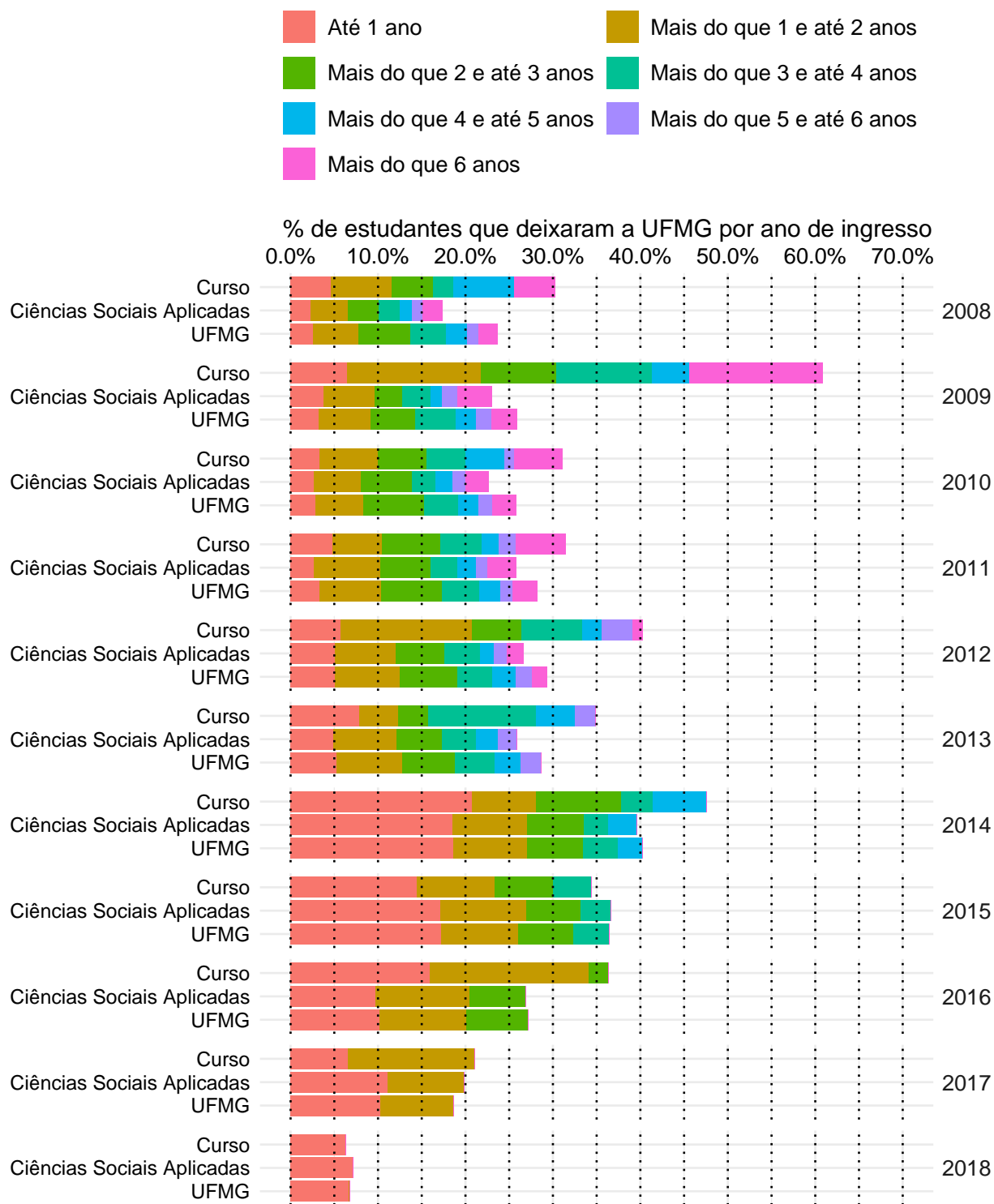

Figura 43: Rendimento Semestral Global Médio, por faixa, de acordo com a situação do estudante no curso de Geografia Noturno, modalidade Licenciatura.

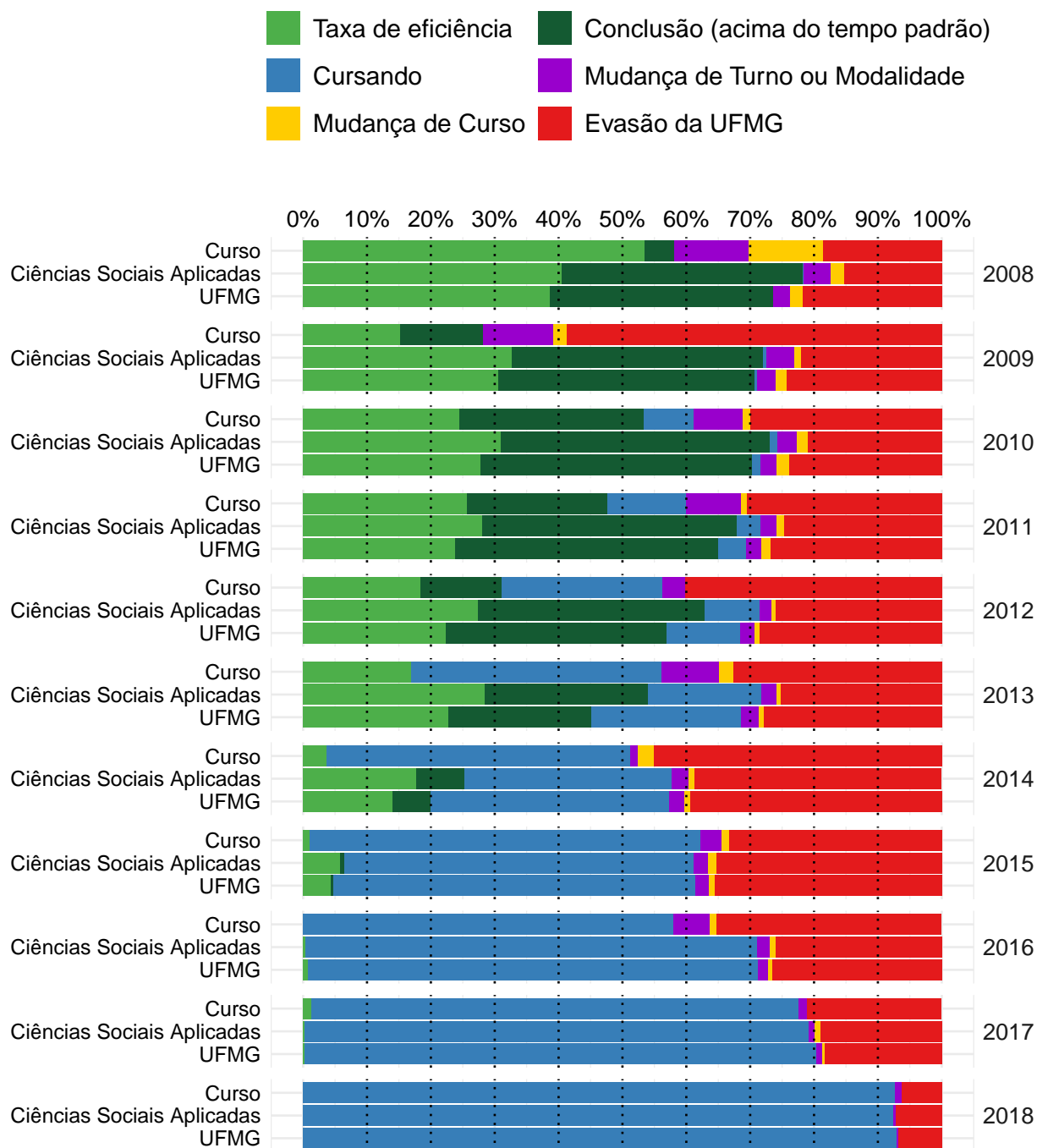
3.4 Geologia (Bacharelado)



Figura 44: Taxa de evasão anual do curso de Geologia, modalidade Bacharelado.

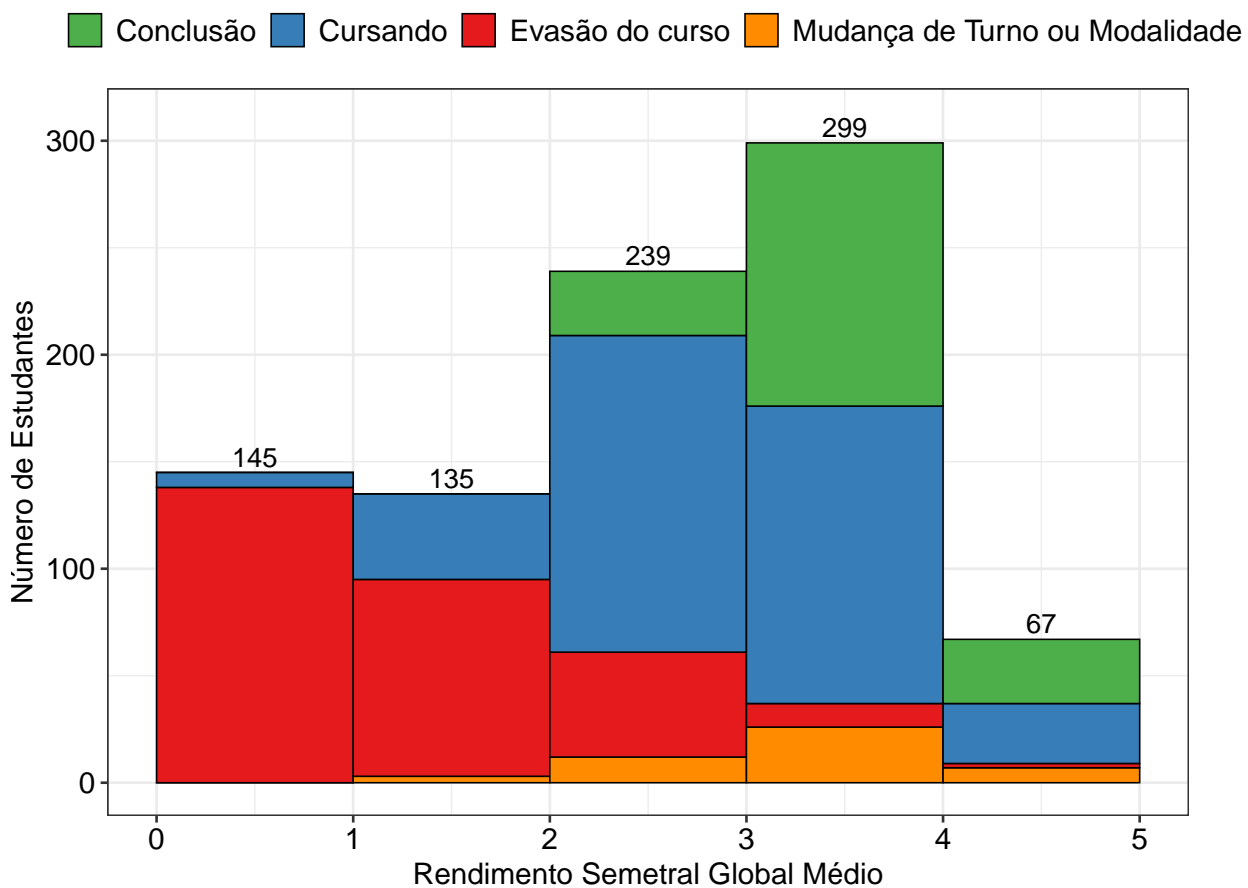

Figura 45: Situação dos estudantes do curso de Geologia (Bacharelado), após o término do período letivo de 2018/2 A taxa de eficiência refere-se à proporção de estudantes que concluíram o curso dentro do tempo padrão de integralização. Mudança de turno ou modalidade corresponde tanto à troca de diurno para noturno, e vice-versa, quanto a alteração entre as modalidades bacharelado e licenciatura. Mudança de curso troca de curso dentro da UFMG, por meio de reopção, no âmbito das vagas remanescentes (exceto casos de mudança de turno ou modalidade). Evasão da UFMG equivale ao desligamento ou evasão da UFMG sem a conclusão de curso de graduação.

A Figura 46 mostra a distribuição do Rendimento Semestral Global Médio (RSGM), de acordo com a situação do estudante no curso de Geologia, na modalidade Bacharelado, no período de 2008/1 a 2018/2. Ressalta-se que nesse gráfico é possível incluir somente os estudantes que possuem RSG médio.

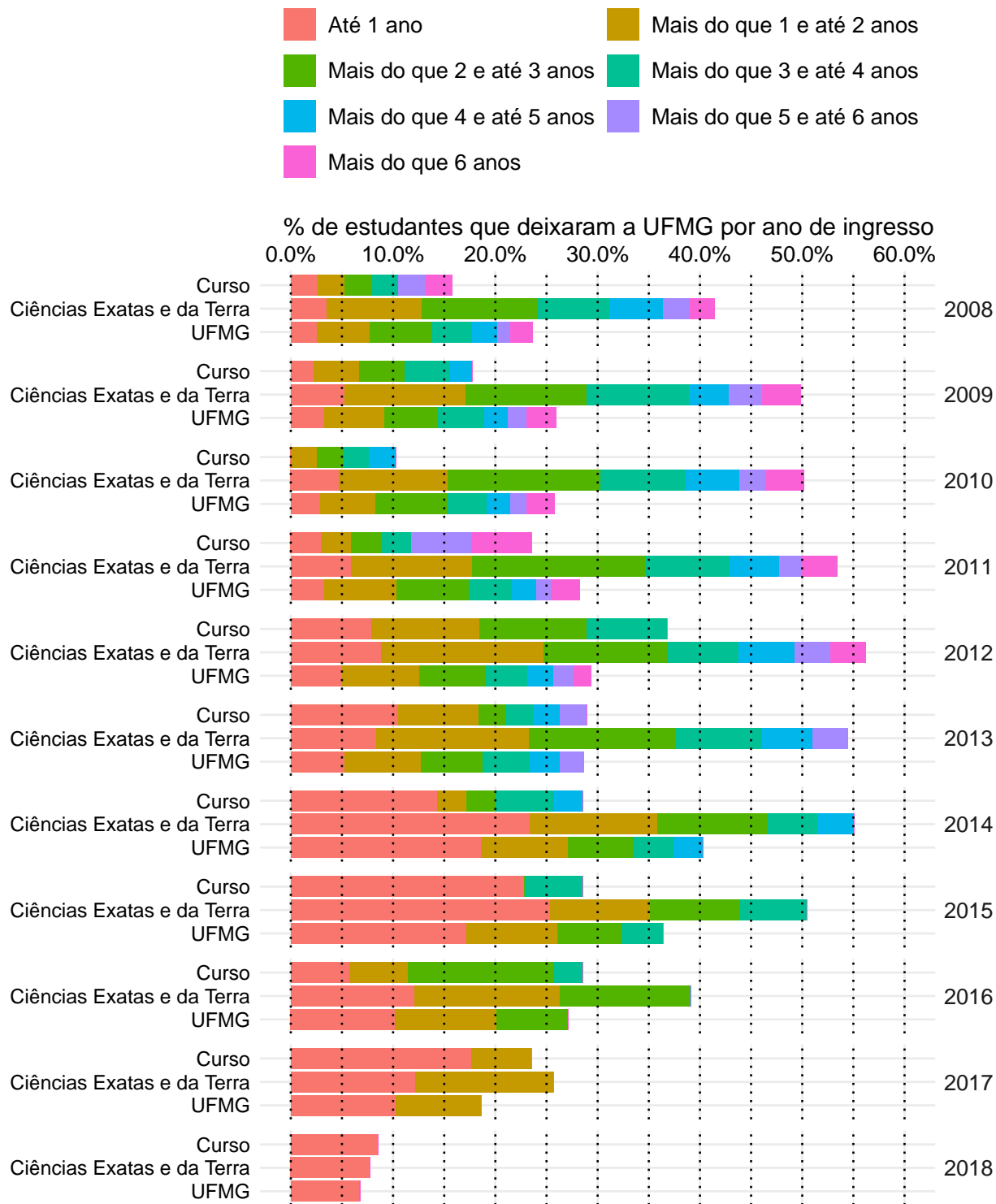

Figura 46: Rendimento Semestral Global Médio, por faixa, de acordo com a situação do estudante no curso de Geologia, modalidade Bacharelado.

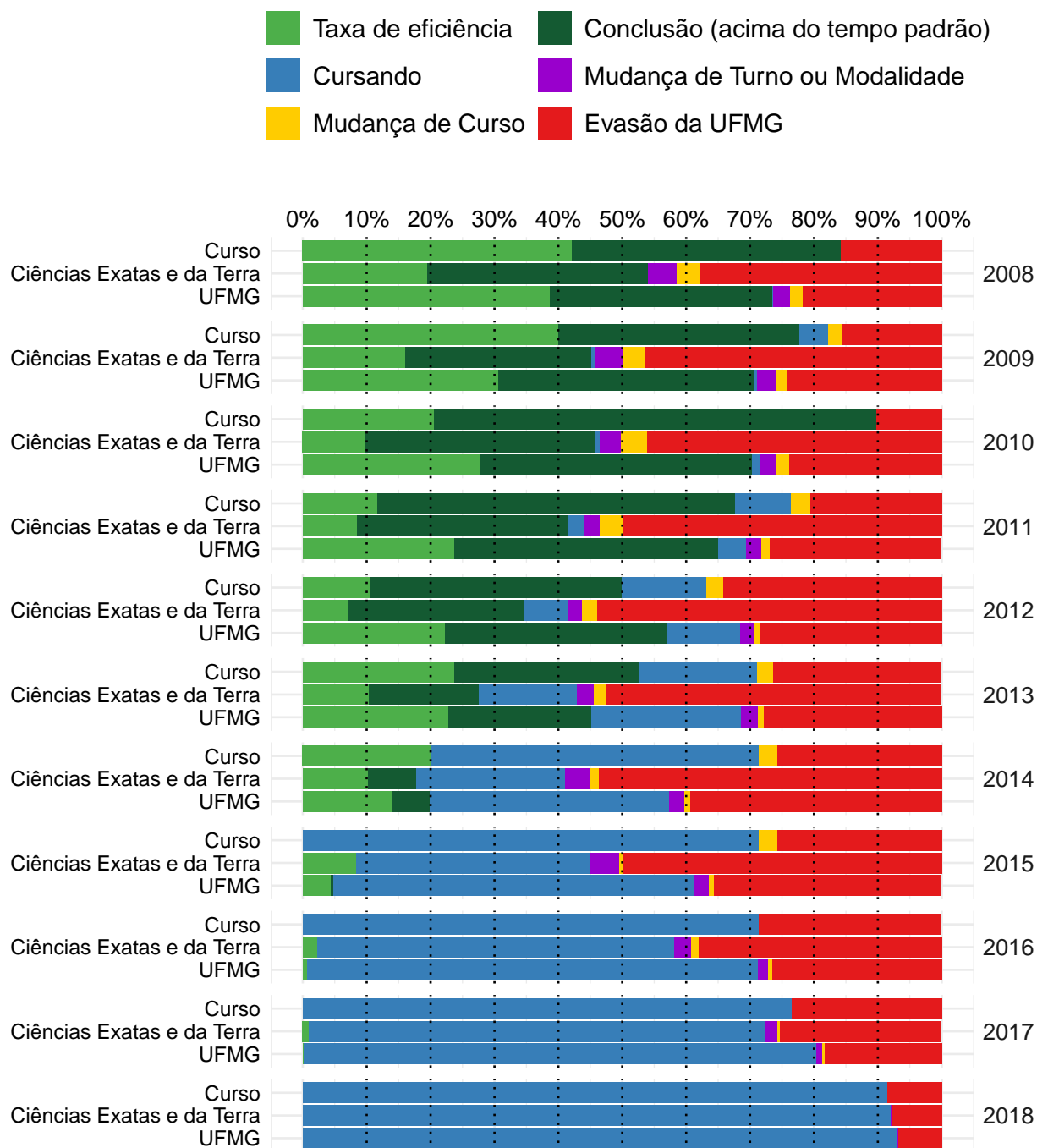
3.5 Turismo (Bacharelado)



Figura 47: Taxa de evasão anual do curso de Turismo, modalidade Bacharelado.

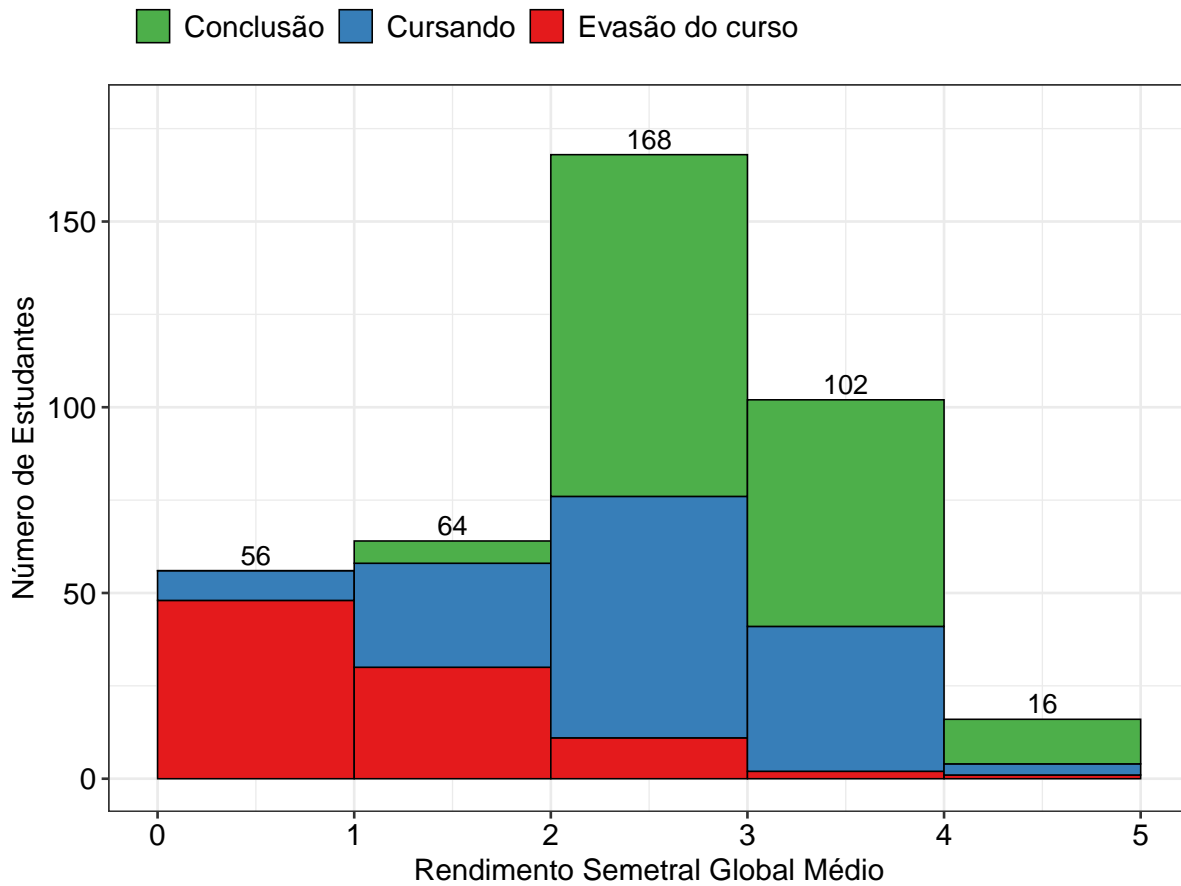

Figura 48: Situação dos estudantes do curso de Turismo (Bacharelado), após o término do período letivo de 2018/2 A taxa de eficiência refere-se à proporção de estudantes que concluíram o curso dentro do tempo padrão de integralização. Mudança de turno ou modalidade corresponde tanto à troca de diurno para noturno, e vice-versa, quanto a alteração entre as modalidades bacharelado e licenciatura. Mudança de curso troca de curso dentro da UFMG, por meio de reopção, no âmbito das vagas remanescentes (exceto casos de mudança de turno ou modalidade). Evasão da UFMG equivale ao desligamento ou evasão da UFMG sem a conclusão de curso de graduação.

A Figura 49 mostra a distribuição do Rendimento Semestral Global Médio (RSGM), de acordo com a situação do estudante no curso de Turismo, na modalidade Bacharelado, no período de 2008/1 a 2018/2. Ressalta-se que nesse gráfico é possível incluir somente os estudantes que possuem RSG médio.

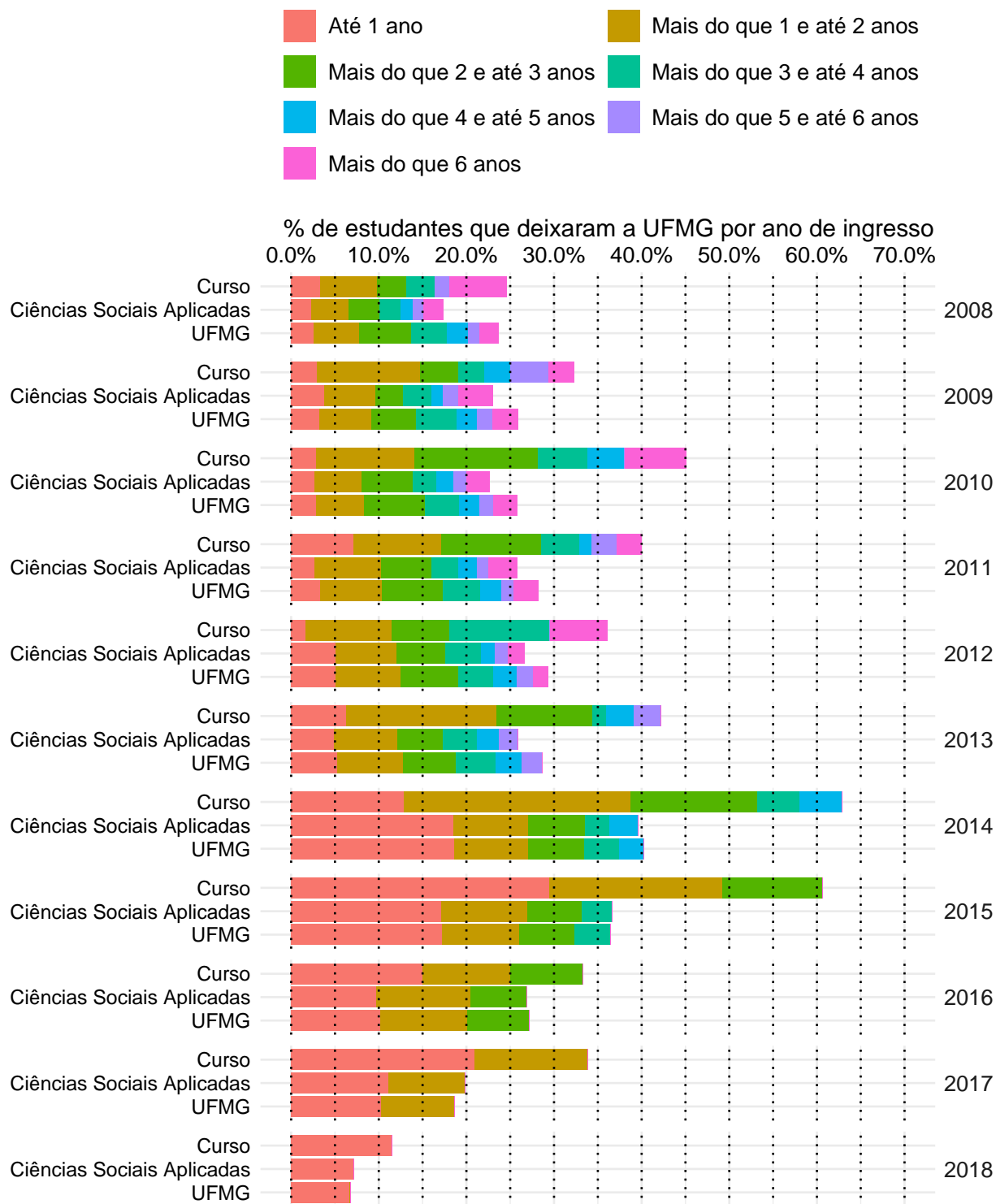

Figura 49: Rendimento Semestral Global Médio, por faixa, de acordo com a situação do estudante no curso de Turismo, modalidade Bacharelado.

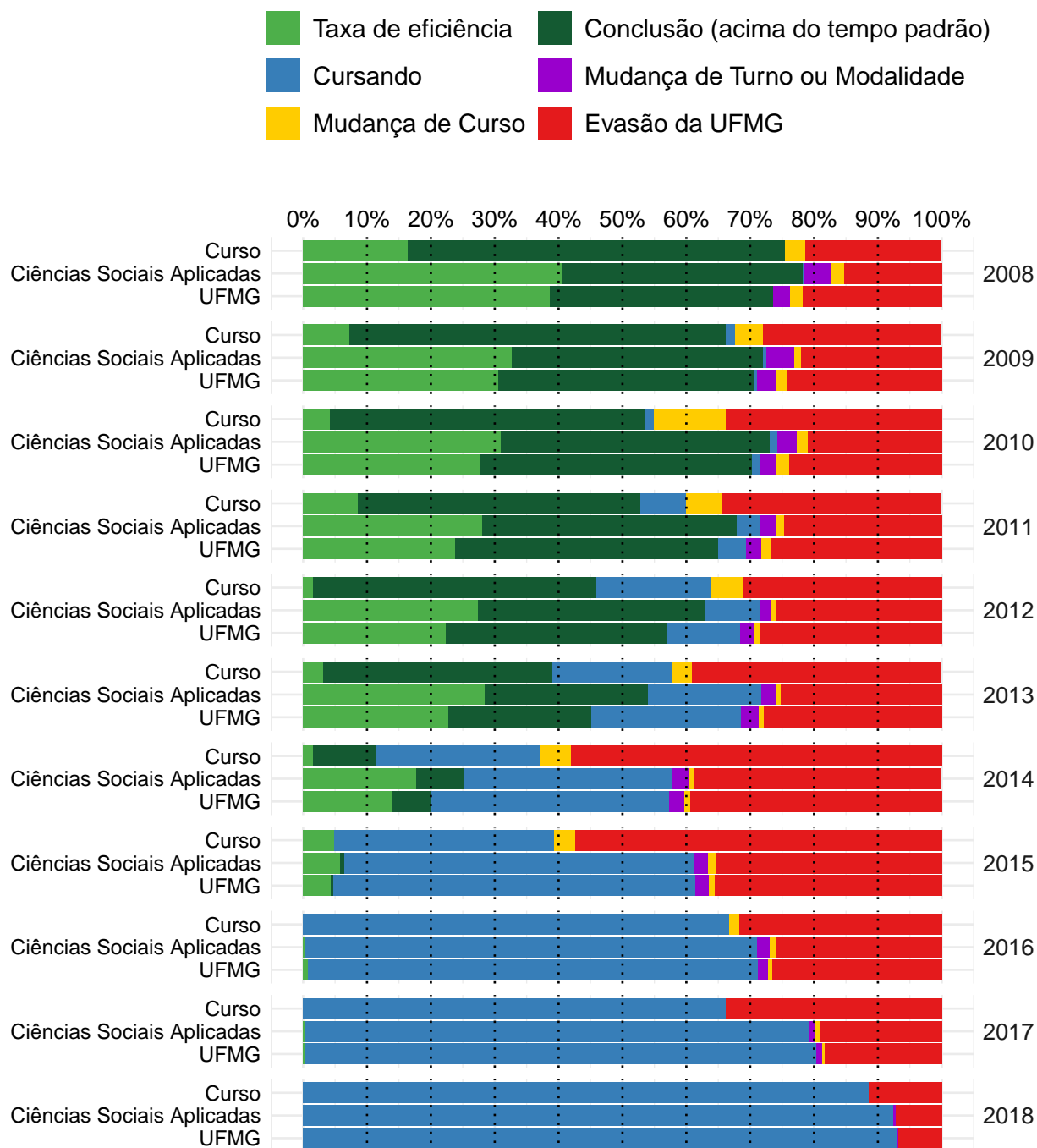
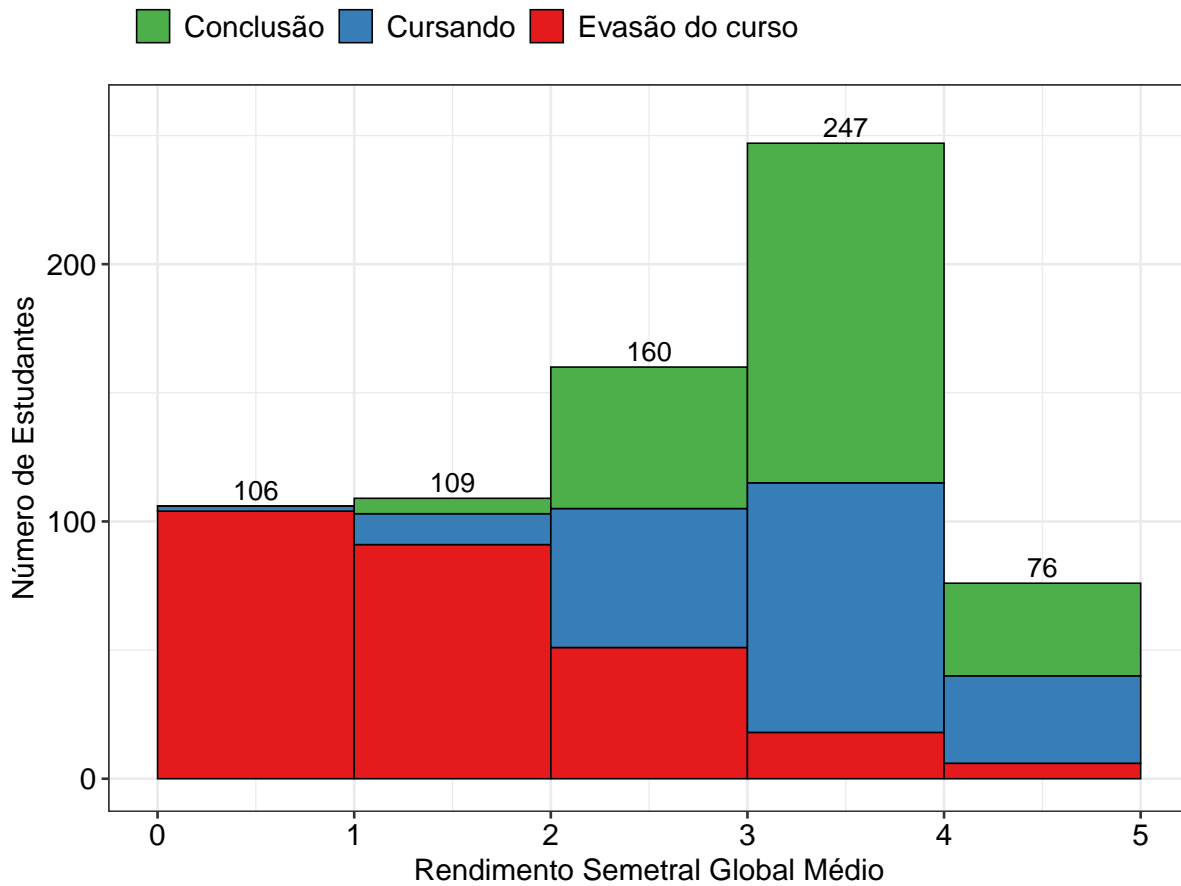
Referências

- [1] INSTITUTO NACIONAL DE ESTUDOS E PESQUISAS EDUCACIONAIS ANÍSIO TEIXEIRA, Diretoria de Estatísticas Educacionais, 2017. *Metodologia de cálculo dos indicadores de fluxo da educação superior*, Brasília.
- [2] R CORE TEAM, 2018. *R: A language and environment for statistical computing*. R Foundation for Statistical Computing, Vienna, Austria. URL <https://www.R-project.org/>.
- [3] UNIVERSIDADE FEDERAL DE MINAS GERAIS, 2018. *Plano de Desenvolvimento Institucional*. <https://www.ufmg.br/pdi/2018-2023/wp-content/uploads/2019/03/PDI-revisado06032019.pdf>. Acesso em 14/10/2019.