

UNIVERSIDADE FEDERAL DE MINAS GERAIS



Análise do perfil dos estudantes nas situações de trancamento e evasão dos cursos de graduação presenciais da Universidade Federal de Minas Gerais (UFMG): 2014/1 a 2021/2

Belo Horizonte

Julho de 2022

PRÓ-REITORIA DE GRADUAÇÃO /SETOR DE ESTATÍSTICA

PRÓ-REITOR DE GRADUAÇÃO

PROF. BRUNO OTÁVIO SOARES TEIXEIRA

PRÓ-REITOR ADJUNTO DE GRADUAÇÃO

PROFA. MARIA JOSÉ BATISTA PINTO FLORES

COORDENADORA DO SETOR DE ESTATÍSTICA

LUCIANA GONÇALVES DE OLIVEIRA GOTELIPE

EQUIPE SETOR DE ESTATÍSTICA

ALINE MOREIRA MARTINS

BRUNO BRAGA FONSECA

LEONARDO PAES VIEIRA

LUÍS OTÁVIO CAMPOS SILVA

Contato: estatistica@prograd.ufmg.br

Sumário

1	Introdução	1
2	Resultados	3
2.1	Situação dos estudantes por período letivo	3
2.2	Ocorrências acadêmicas por sexo do estudante	6
2.3	Ocorrências acadêmicas por faixa etária do estudante	9
2.4	Ocorrências acadêmicas por modalidade da vaga ocupada	13
2.5	Ocorrências acadêmicas por local de origem do estudante	22
2.6	Ocorrências acadêmicas por tipo de escola onde concluído o ensino médio .	26
2.7	Ocorrências acadêmicas por áreas e cursos	30
2.7.1	Ciências Agrárias e Biológicas	37
2.7.2	Engenharias	51
2.7.3	Ciências Exatas e da Terra	69
2.7.4	Ciências Humanas	91
2.7.5	Linguística, Letras e Artes	111
2.7.6	Ciências da Saúde	131
2.7.7	Ciências Sociais Aplicadas	150

Lista de Tabelas

1	Número de estudantes por ocorrência acadêmica no período de 2014/1 a 2021/2.	4
2	Número de estudantes por ocorrência acadêmica e sexo no período de 2014/1 a 2021/2.	7
3	Número de estudantes por ocorrência acadêmica e faixa etária no período de 2014/1 a 2021/2.	10
3	Número de estudantes por ocorrência acadêmica e faixa etária no período de 2014/1 a 2021/2 (Continuação).	11
4	Modalidades de cotas previstas na Lei federal nº 12.711	15
5	Número de estudantes por modalidade da vaga e ocorrência acadêmica no período de 2014/1 a 2021/2.	16
6	Número de estudantes por local de origem e ocorrência acadêmica no período de 2014/1 a 2021/2.	23
7	Número de estudantes por tipo de escola onde concluiu o ensino médio e ocorrência acadêmica no período de 2014/1 a 2021/2.	27
8	Número de estudantes por área do conhecimento e ocorrência acadêmica no período de 2014/1 a 2021/2 - UFMG.	31
9	Número de estudantes por curso e ocorrência acadêmica no período de 2014/1 a 2021/2 - Ciências Agrárias e Biológicas.	37
10	Número de estudantes por curso e ocorrência acadêmica no período de 2014/1 a 2021/2 - Ciências Agrárias e Biológicas (Continuação).	38
11	Número de estudantes por curso e ocorrência acadêmica no período de 2014/1 a 2021/2 - Ciências Agrárias e Biológicas (Continuação).	39
12	Número de estudantes por curso e ocorrência acadêmica no período de 2014/1 a 2021/2 - Ciências Agrárias e Biológicas (Continuação).	40

13	Número de estudantes por curso e ocorrência acadêmica no período de 2014/1 a 2021/2 - Engenharias.	51
14	Número de estudantes por curso e ocorrência acadêmica no período de 2014/1 a 2021/2 - Engenharias (Continuação).	52
15	Número de estudantes por curso e ocorrência acadêmica no período de 2014/1 a 2021/2 - Engenharias (Continuação).	53
16	Número de estudantes por curso e ocorrência acadêmica no período de 2014/1 a 2021/2 - Engenharias (Continuação).	54
17	Número de estudantes por curso e ocorrência acadêmica no período de 2014/1 a 2021/2 - Engenharias (Continuação).	55
18	Número de estudantes por curso e ocorrência acadêmica no período de 2014/1 a 2021/2 - Ciências Exatas e da Terra.	69
19	Número de estudantes por curso e ocorrência acadêmica no período de 2014/1 a 2021/2 - Ciências Exatas e da Terra (Continuação).	70
20	Número de estudantes por curso e ocorrência acadêmica no período de 2014/1 a 2021/2 - Ciências Exatas e da Terra (Continuação).	71
21	Número de estudantes por curso e ocorrência acadêmica no período de 2014/1 a 2021/2 - Ciências Exatas e da Terra (Continuação).	72
22	Número de estudantes por curso e ocorrência acadêmica no período de 2014/1 a 2021/2 - Ciências Exatas e da Terra (Continuação).	73
23	Número de estudantes por curso e ocorrência acadêmica no período de 2014/1 a 2021/2 - Ciências Exatas e da Terra (Continuação).	74
24	Número de estudantes por curso e ocorrência acadêmica no período de 2014/1 a 2021/2 - Ciências Humanas.	91
25	Número de estudantes por curso e ocorrência acadêmica no período de 2014/1 a 2021/2 - Ciências Humanas (Continuação).	92

26	Número de estudantes por curso e ocorrência acadêmica no período de 2014/1 a 2021/2 - Ciências Humanas (Continuação).	93
27	Número de estudantes por curso e ocorrência acadêmica no período de 2014/1 a 2021/2 - Ciências Humanas (Continuação).	94
28	Número de estudantes por curso e ocorrência acadêmica no período de 2014/1 a 2021/2 - Ciências Humanas (Continuação).	95
29	Número de estudantes por curso e ocorrência acadêmica no período de 2014/1 a 2021/2 - Linguística, Letras e Artes.	111
30	Número de estudantes por curso e ocorrência acadêmica no período de 2014/1 a 2021/2 - Linguística, Letras e Artes (Continuação).	112
31	Número de estudantes por curso e ocorrência acadêmica no período de 2014/1 a 2021/2 - Linguística, Letras e Artes (Continuação).	113
32	Número de estudantes por curso e ocorrência acadêmica no período de 2014/1 a 2021/2 - Linguística, Letras e Artes (Continuação).	114
33	Número de estudantes por curso e ocorrência acadêmica no período de 2014/1 a 2021/2 - Linguística, Letras e Artes (Continuação).	115
34	Número de estudantes por curso e ocorrência acadêmica no período de 2014/1 a 2021/2 - Ciências da Saúde.	131
35	Número de estudantes por curso e ocorrência acadêmica no período de 2014/1 a 2021/2 - Ciências da Saúde (Continuação).	132
36	Número de estudantes por curso e ocorrência acadêmica no período de 2014/1 a 2021/2 - Ciências da Saúde (Continuação).	133
37	Número de estudantes por curso e ocorrência acadêmica no período de 2014/1 a 2021/2 - Ciências da Saúde (Continuação).	134
38	Número de estudantes por curso e ocorrência acadêmica no período de 2014/1 a 2021/2 - Ciências da Saúde (Continuação).	135

39	Número de estudantes por curso e ocorrência acadêmica no período de 2014/1 a 2021/2 - Ciências Sociais Aplicadas.	150
40	Número de estudantes por curso e ocorrência acadêmica no período de 2014/1 a 2021/2 - Ciências Sociais Aplicadas (Continuação).	151
41	Número de estudantes por curso e ocorrência acadêmica no período de 2014/1 a 2021/2 - Ciências Sociais Aplicadas (Continuação).	152
42	Número de estudantes por curso e ocorrência acadêmica no período de 2014/1 a 2021/2 - Ciências Sociais Aplicadas (Continuação).	153
43	Número de estudantes por curso e ocorrência acadêmica no período de 2014/1 a 2021/2 - Ciências Sociais Aplicadas (Continuação).	154
44	Número de estudantes por curso e ocorrência acadêmica no período de 2014/1 a 2021/2 - Ciências Sociais Aplicadas (Continuação).	155
45	Número de estudantes por curso e ocorrência acadêmica no período de 2014/1 a 2021/2 - Ciências Sociais Aplicadas (Continuação).	156
46	Número de estudantes por curso e ocorrência acadêmica no período de 2014/1 a 2021/2 - Ciências Sociais Aplicadas (Continuação).	157
47	Número de estudantes por curso e ocorrência acadêmica no período de 2014/1 a 2021/2 - Ciências Sociais Aplicadas (Continuação).	158

Lista de Figuras

1	Proporção de estudantes por ocorrência acadêmica no período de 2014/1 a 2021/2.	5
2	Proporção de estudantes por ocorrência acadêmica e sexo no período de 2014/1 a 2021/2.	8
3	Proporção de estudantes por ocorrência acadêmica e faixa etária no período de 2014/1 a 2021/2.	12
4	Proporção de estudantes com Trancamento Parcial por modalidade da vaga no período de 2014/1 a 2021/2.	19
5	Proporção de estudantes com Trancamento Total por modalidade da vaga no período de 2014/1 a 2021/2.	20
6	Proporção de estudantes com Vínculo Inativo por modalidade da vaga no período de 2014/1 a 2021/2.	21
7	Proporção de estudantes por ocorrência acadêmica e local de origem no período de 2014/1 a 2021/2.	25
8	Proporção de estudantes por ocorrência acadêmica e tipo de escola onde concluiu o ensino médio no período de 2014/1 a 2021/2.	29
9	Proporção de estudantes com Trancamento Parcial por área no período de 2014/1 a 2021/2.	34
10	Proporção de estudantes com Trancamento Total por área no período de 2014/1 a 2021/2.	35
11	Proporção de estudantes com Vínculo Inativo por área no período de 2014/1 a 2021/2.	36
12	Proporção de estudantes do curso de Agronomia (Bacharelado) por ocorrência acadêmica no período de 2014/1 a 2021/2.	41

13	Proporção de estudantes do curso de Aquacultura (Bacharelado) por ocorrência acadêmica no período de 2014/1 a 2021/2.	42
14	Proporção de estudantes do curso de Ciências Biológicas Diurno (Bacharelado) por ocorrência acadêmica no período de 2014/1 a 2021/2.	43
15	Proporção de estudantes do curso de Ciências Biológicas Diurno (Licenciatura) por ocorrência acadêmica no período de 2014/1 a 2021/2.	44
16	Proporção de estudantes do curso de Ciências Biológicas Noturno (Licenciatura) por ocorrência acadêmica no período de 2014/1 a 2021/2.	45
17	Proporção de estudantes do curso de Engenharia Agrícola e Ambiental (Bacharelado) por ocorrência acadêmica no período de 2014/1 a 2021/2.	46
18	Proporção de estudantes do curso de Engenharia de Alimentos (Bacharelado) por ocorrência acadêmica no período de 2014/1 a 2021/2.	47
19	Proporção de estudantes do curso de Engenharia Florestal (Bacharelado) por ocorrência acadêmica no período de 2014/1 a 2021/2.	48
20	Proporção de estudantes do curso de Medicina Veterinária (Bacharelado) por ocorrência acadêmica no período de 2014/1 a 2021/2.	49
21	Proporção de estudantes do curso de Zootecnia (Bacharelado) por ocorrência acadêmica no período de 2014/1 a 2021/2.	50
22	Proporção de estudantes do curso de Engenharia Aeroespacial (Bacharelado) por ocorrência acadêmica no período de 2014/1 a 2021/2.	56
23	Proporção de estudantes do curso de Engenharia Ambiental (Bacharelado) por ocorrência acadêmica no período de 2014/1 a 2021/2.	57
24	Proporção de estudantes do curso de Engenharia Civil (Bacharelado) por ocorrência acadêmica no período de 2014/1 a 2021/2.	58
25	Proporção de estudantes do curso de Engenharia de Controle e Automação Diurno (Bacharelado) por ocorrência acadêmica no período de 2014/1 a 2021/2.	59

26	Proporção de estudantes do curso de Engenharia de Controle e Automação Noturno (Bacharelado) por ocorrência acadêmica no período de 2014/1 a 2021/2.	60
27	Proporção de estudantes do curso de Engenharia de Minas (Bacharelado) por ocorrência acadêmica no período de 2014/1 a 2021/2.	61
28	Proporção de estudantes do curso de Engenharia de Produção (Bacharelado) por ocorrência acadêmica no período de 2014/1 a 2021/2.	62
29	Proporção de estudantes do curso de Engenharia de Sistemas (Bacharelado) por ocorrência acadêmica no período de 2014/1 a 2021/2.	63
30	Proporção de estudantes do curso de Engenharia Elétrica (Bacharelado) por ocorrência acadêmica no período de 2014/1 a 2021/2.	64
31	Proporção de estudantes do curso de Engenharia Mecânica Diurno (Bacharelado) por ocorrência acadêmica no período de 2014/1 a 2021/2.	65
32	Proporção de estudantes do curso de Engenharia Mecânica Noturno (Bacharelado) por ocorrência acadêmica no período de 2014/1 a 2021/2.	66
33	Proporção de estudantes do curso de Engenharia Metalúrgica (Bacharelado) por ocorrência acadêmica no período de 2014/1 a 2021/2.	67
34	Proporção de estudantes do curso de Engenharia Química (Bacharelado) por ocorrência acadêmica no período de 2014/1 a 2021/2.	68
35	Proporção de estudantes do curso de Ciência da Computação (Bacharelado) por ocorrência acadêmica no período de 2014/1 a 2021/2.	75
36	Proporção de estudantes do curso de Ciências Atuariais (Bacharelado) por ocorrência acadêmica no período de 2014/1 a 2021/2.	76
37	Proporção de estudantes do curso de Estatística (Bacharelado) por ocorrência acadêmica no período de 2014/1 a 2021/2.	77
38	Proporção de estudantes do curso de Física Diurno (Bacharelado) por ocorrência acadêmica no período de 2014/1 a 2021/2.	78

39	Proporção de estudantes do curso de Física Diurno (Licenciatura) por ocorrência acadêmica no período de 2014/1 a 2021/2.	79
40	Proporção de estudantes do curso de Física Noturno (Licenciatura) por ocorrência acadêmica no período de 2014/1 a 2021/2.	80
41	Proporção de estudantes do curso de Geologia (Bacharelado) por ocorrência acadêmica no período de 2014/1 a 2021/2.	81
42	Proporção de estudantes do curso de Matemática Computacional (Bacharelado) por ocorrência acadêmica no período de 2014/1 a 2021/2.	82
43	Proporção de estudantes do curso de Matemática Diurno (Bacharelado) por ocorrência acadêmica no período de 2014/1 a 2021/2.	83
44	Proporção de estudantes do curso de Matemática Diurno (Licenciatura) por ocorrência acadêmica no período de 2014/1 a 2021/2.	84
45	Proporção de estudantes do curso de Matemática Noturno (Licenciatura) por ocorrência acadêmica no período de 2014/1 a 2021/2.	85
46	Proporção de estudantes do curso de Química Diurno (Bacharelado) por ocorrência acadêmica no período de 2014/1 a 2021/2.	86
47	Proporção de estudantes do curso de Química Diurno (Licenciatura) por ocorrência acadêmica no período de 2014/1 a 2021/2.	87
48	Proporção de estudantes do curso de Química Noturno (Licenciatura) por ocorrência acadêmica no período de 2014/1 a 2021/2.	88
49	Proporção de estudantes do curso de Química Tecnológica (Bacharelado) por ocorrência acadêmica no período de 2014/1 a 2021/2.	89
50	Proporção de estudantes do curso de Sistemas de Informação (Bacharelado) por ocorrência acadêmica no período de 2014/1 a 2021/2.	90
51	Proporção de estudantes do curso de Antropologia (Bacharelado) por ocorrência acadêmica no período de 2014/1 a 2021/2.	96

52	Proporção de estudantes do curso de Ciências Sociais (Bacharelado) por ocorrência acadêmica no período de 2014/1 a 2021/2.	97
53	Proporção de estudantes do curso de Ciências Sociais (Licenciatura) por ocorrência acadêmica no período de 2014/1 a 2021/2.	98
54	Proporção de estudantes do curso de Ciências Socioambientais (Bacharelado) por ocorrência acadêmica no período de 2014/1 a 2021/2.	99
55	Proporção de estudantes do curso de Filosofia Diurno (Bacharelado) por ocorrência acadêmica no período de 2014/1 a 2021/2.	100
56	Proporção de estudantes do curso de Filosofia Diurno (Licenciatura) por ocorrência acadêmica no período de 2014/1 a 2021/2.	101
57	Proporção de estudantes do curso de Filosofia Noturno (Bacharelado) por ocorrência acadêmica no período de 2014/1 a 2021/2.	102
58	Proporção de estudantes do curso de Formação Intercultural Para Educadores Indígenas (Licenciatura) por ocorrência acadêmica no período de 2014/1 a 2021/2.	103
59	Proporção de estudantes do curso de História Diurno (Bacharelado) por ocorrência acadêmica no período de 2014/1 a 2021/2.	104
60	Proporção de estudantes do curso de História Diurno (Licenciatura) por ocorrência acadêmica no período de 2014/1 a 2021/2.	105
61	Proporção de estudantes do curso de História Noturno (Licenciatura) por ocorrência acadêmica no período de 2014/1 a 2021/2.	106
62	Proporção de estudantes do curso de Licenciatura em Educação do Campo (Licenciatura) por ocorrência acadêmica no período de 2014/1 a 2021/2.	107
63	Proporção de estudantes do curso de Pedagogia Diurno (Licenciatura) por ocorrência acadêmica no período de 2014/1 a 2021/2.	108
64	Proporção de estudantes do curso de Pedagogia Noturno (Licenciatura) por ocorrência acadêmica no período de 2014/1 a 2021/2.	109

65	Proporção de estudantes do curso de Psicologia (Bacharelado) por ocorrência acadêmica no período de 2014/1 a 2021/2.	110
66	Proporção de estudantes do curso de Artes Visuais (Bacharelado) por ocorrência acadêmica no período de 2014/1 a 2021/2.	116
67	Proporção de estudantes do curso de Artes Visuais (Licenciatura) por ocorrência acadêmica no período de 2014/1 a 2021/2.	117
68	Proporção de estudantes do curso de Cinema de Animação e Artes Digitais (Bacharelado) por ocorrência acadêmica no período de 2014/1 a 2021/2. . .	118
69	Proporção de estudantes do curso de Conservação e Restauração de Bens Culturais Móveis (Bacharelado) por ocorrência acadêmica no período de 2014/1 a 2021/2.	119
70	Proporção de estudantes do curso de Dança (Licenciatura) por ocorrência acadêmica no período de 2014/1 a 2021/2.	120
71	Proporção de estudantes do curso de Letras Diurno (Bacharelado) por ocorrência acadêmica no período de 2014/1 a 2021/2.	121
72	Proporção de estudantes do curso de Letras Diurno (Licenciatura) por ocorrência acadêmica no período de 2014/1 a 2021/2.	122
73	Proporção de estudantes do curso de Letras Libras (Licenciatura) por ocorrência acadêmica no período de 2014/1 a 2021/2.	123
74	Proporção de estudantes do curso de Letras Noturno (Bacharelado) por ocorrência acadêmica no período de 2014/1 a 2021/2.	124
75	Proporção de estudantes do curso de Letras Noturno (Licenciatura) por ocorrência acadêmica no período de 2014/1 a 2021/2.	125
76	Proporção de estudantes do curso de Música Diurno (Bacharelado) por ocorrência acadêmica no período de 2014/1 a 2021/2.	126
77	Proporção de estudantes do curso de Música Noturno (Bacharelado) por ocorrência acadêmica no período de 2014/1 a 2021/2.	127

78	Proporção de estudantes do curso de Música Noturno (Licenciatura) por ocorrência acadêmica no período de 2014/1 a 2021/2.	128
79	Proporção de estudantes do curso de Teatro (Bacharelado) por ocorrência acadêmica no período de 2014/1 a 2021/2.	129
80	Proporção de estudantes do curso de Teatro (Licenciatura) por ocorrência acadêmica no período de 2014/1 a 2021/2.	130
81	Proporção de estudantes do curso de Biomedicina (Bacharelado) por ocorrência acadêmica no período de 2014/1 a 2021/2.	136
82	Proporção de estudantes do curso de Educação Física (Licenciatura) por ocorrência acadêmica no período de 2014/1 a 2021/2.	137
83	Proporção de estudantes do curso de Educação Física Diurno (Bacharelado) por ocorrência acadêmica no período de 2014/1 a 2021/2.	138
84	Proporção de estudantes do curso de Educação Física Noturno (Bacharelado) por ocorrência acadêmica no período de 2014/1 a 2021/2.	139
85	Proporção de estudantes do curso de Enfermagem (Bacharelado) por ocorrência acadêmica no período de 2014/1 a 2021/2.	140
86	Proporção de estudantes do curso de Farmácia Diurno (Bacharelado) por ocorrência acadêmica no período de 2014/1 a 2021/2.	141
87	Proporção de estudantes do curso de Farmácia Noturno (Bacharelado) por ocorrência acadêmica no período de 2014/1 a 2021/2.	142
88	Proporção de estudantes do curso de Fisioterapia (Bacharelado) por ocorrência acadêmica no período de 2014/1 a 2021/2.	143
89	Proporção de estudantes do curso de Fonoaudiologia (Bacharelado) por ocorrência acadêmica no período de 2014/1 a 2021/2.	144
90	Proporção de estudantes do curso de Gestão de Serviços de Saúde (Bacharelado) por ocorrência acadêmica no período de 2014/1 a 2021/2.	145

91	Proporção de estudantes do curso de Medicina (Bacharelado) por ocorrência acadêmica no período de 2014/1 a 2021/2.	146
92	Proporção de estudantes do curso de Nutrição (Bacharelado) por ocorrência acadêmica no período de 2014/1 a 2021/2.	147
93	Proporção de estudantes do curso de Odontologia (Bacharelado) por ocorrência acadêmica no período de 2014/1 a 2021/2.	148
94	Proporção de estudantes do curso de Terapia Ocupacional (Bacharelado) por ocorrência acadêmica no período de 2014/1 a 2021/2.	149
95	Proporção de estudantes do curso de Administração (Montes Claros) (Bacharelado) por ocorrência acadêmica no período de 2014/1 a 2021/2.	159
96	Proporção de estudantes do curso de Administração Diurno (Bacharelado) por ocorrência acadêmica no período de 2014/1 a 2021/2.	160
97	Proporção de estudantes do curso de Administração Noturno (Bacharelado) por ocorrência acadêmica no período de 2014/1 a 2021/2.	161
98	Proporção de estudantes do curso de Arquitetura e Urbanismo Diurno (Bacharelado) por ocorrência acadêmica no período de 2014/1 a 2021/2.	162
99	Proporção de estudantes do curso de Arquitetura e Urbanismo Noturno (Bacharelado) por ocorrência acadêmica no período de 2014/1 a 2021/2.	163
100	Proporção de estudantes do curso de Arquivologia (Bacharelado) por ocorrência acadêmica no período de 2014/1 a 2021/2.	164
101	Proporção de estudantes do curso de Biblioteconomia Diurno (Bacharelado) por ocorrência acadêmica no período de 2014/1 a 2021/2.	165
102	Proporção de estudantes do curso de Biblioteconomia Noturno (Bacharelado) por ocorrência acadêmica no período de 2014/1 a 2021/2.	166
103	Proporção de estudantes do curso de Ciências Contábeis (Bacharelado) por ocorrência acadêmica no período de 2014/1 a 2021/2.	167

104	Proporção de estudantes do curso de Ciências do Estado (Bacharelado) por ocorrência acadêmica no período de 2014/1 a 2021/2.	168
105	Proporção de estudantes do curso de Ciências Econômicas (Bacharelado) por ocorrência acadêmica no período de 2014/1 a 2021/2.	169
106	Proporção de estudantes do curso de Controladoria e Finanças (Bacharelado) por ocorrência acadêmica no período de 2014/1 a 2021/2.	170
107	Proporção de estudantes do curso de Design (Bacharelado) por ocorrência acadêmica no período de 2014/1 a 2021/2.	171
108	Proporção de estudantes do curso de Design de Moda (Bacharelado) por ocorrência acadêmica no período de 2014/1 a 2021/2.	172
109	Proporção de estudantes do curso de Direito Diurno (Bacharelado) por ocorrência acadêmica no período de 2014/1 a 2021/2.	173
110	Proporção de estudantes do curso de Direito Noturno (Bacharelado) por ocorrência acadêmica no período de 2014/1 a 2021/2.	174
111	Proporção de estudantes do curso de Geografia Diurno (Bacharelado) por ocorrência acadêmica no período de 2014/1 a 2021/2.	175
112	Proporção de estudantes do curso de Geografia Diurno (Licenciatura) por ocorrência acadêmica no período de 2014/1 a 2021/2.	176
113	Proporção de estudantes do curso de Geografia Noturno (Licenciatura) por ocorrência acadêmica no período de 2014/1 a 2021/2.	177
114	Proporção de estudantes do curso de Gestão Pública (Bacharelado) por ocorrência acadêmica no período de 2014/1 a 2021/2.	178
115	Proporção de estudantes do curso de Jornalismo Diurno (Bacharelado) por ocorrência acadêmica no período de 2014/1 a 2021/2.	179
116	Proporção de estudantes do curso de Jornalismo Noturno (Bacharelado) por ocorrência acadêmica no período de 2014/1 a 2021/2.	180

117	Proporção de estudantes do curso de Museologia (Bacharelado) por ocorrência acadêmica no período de 2014/1 a 2021/2.	181
118	Proporção de estudantes do curso de Publicidade e Propaganda (Bacharelado) por ocorrência acadêmica no período de 2014/1 a 2021/2.	182
119	Proporção de estudantes do curso de Relações Econômicas Internacionais (Bacharelado) por ocorrência acadêmica no período de 2014/1 a 2021/2. . .	183
120	Proporção de estudantes do curso de Relações Públicas (Bacharelado) por ocorrência acadêmica no período de 2014/1 a 2021/2.	184
121	Proporção de estudantes do curso de Turismo (Bacharelado) por ocorrência acadêmica no período de 2014/1 a 2021/2.	185

1 Introdução

Este relatório apresenta a distribuição das ocorrências acadêmicas dos cursos de graduação presenciais da UFMG, por período letivo, entre 2014/1 e 2021/2; e o perfil dos estudantes associados a elas, por gênero, faixa etária, modalidade da vaga, local de origem do estudante, e tipo de escola onde concluiu o ensino médio, de acordo com dados dos estudantes no momento do ingresso no curso de graduação.

São ocorrências acadêmicas de interesse, os trancamentos do período letivo, totais ou parciais, e a situação de vínculo inativo; situação em que o estudante é desligado automaticamente da universidade, de acordo com o Art. 87 da Resolução Complementar CEPE nº 01/2018 (UFMG, 2018), ou por desistência formal do próprio estudante. As ocorrências foram contabilizadas em cada período letivo, ainda que, posteriormente, o estudante tenha sido reincluído à universidade. Foram considerados todos os estudantes de graduação presencial matriculados em cada período, com exceção dos estudantes admitidos na forma de continuidade de estudos. O período analisado refere-se ao período letivo de matrícula, e não ao ingresso dos estudantes.

Destaca-se que, durante a pandemia de COVID-19, as diretrizes de trancamento total e parcial da matrícula sofreram alterações, que possivelmente refletiram nos números de ocorrências registradas no período. A primeira delas, Resolução Nº 02/2020, que regulamentou o Ensino Remoto Emergencial (ERE), em seu art. 8º determinou, entre outras medidas, o não desligamento dos estudantes por infrequência; concessão de trancamento total de matrícula de estudantes ainda que estivessem cursando seu primeiro período letivo; e aprovação de requerimentos de trancamento total ou parcial de matrícula com justificativa por motivo de impossibilidade de acompanhamento das atividades remotas durante período da pandemia da doença COVID-19, sem necessidade de documentação comprobatória. Já a Resolução Nº 05/2021, que regulamentou o Ensino Híbrido Emergencial (EHE) e revogou a Resolução nº 02/2020, entre outras medidas, determinou a exigência da apresentação de justificativa para requerimentos de trancamento parcial de matrícula com justificativa, em função da impossibilidade de acompanhamento das atividades remotas ou presenciais, em decorrência dos efeitos da pandemia da COVID-19;

aprovação de requerimentos e trancamento total de matrículas com justificativa por motivo de impossibilidade de acompanhamento das atividades remotas durante o período da pandemia da COVID-19, sem necessidade de documentação comprobatória; e autorização para concessão de trancamento total de matrícula de estudantes que estavam cursando seu primeiro período letivo.

Os dados analisados neste relatório foram extraídos em Julho de 2022, por meio do Armazém de Dados, desenvolvido pela Diretoria de Tecnologia da Informação (DTI) da UFMG. O tratamento, a análise dos dados e a produção do relatório foram realizados pelo Setor de Estatística da Pró-Reitoria de Graduação.

2 Resultados

Para cada período letivo foram contabilizadas as ocorrências acadêmicas de interesse, classificadas como:

- **Trancamento parcial:** trancamento de, pelo menos, uma atividade acadêmica curricular, na qual o estudante tenha se matriculado naquele período letivo;
- **Trancamento total:** trancamento de todas as atividades acadêmicas curriculares em que o estudante havia se matriculado naquele período letivo;
- **Vínculo inativo:** desligamento do estudante, conforme previsto no Art. 87 da Resolução Complementar CEPE nº 01/2018 (UFMG, 2018) ou por desistência formal do estudante, sem a conclusão do curso de graduação.

2.1 Situação dos estudantes por período letivo

A tabela 1 mostra as frequências absolutas e relativas dos estudantes por ocorrências acadêmicas (trancamentos parcial e total e vínculo inativo), por período letivo, em relação ao número total de estudantes de graduação com matrícula ativa, no início de cada período letivo.

Para todo período analisado, o trancamento parcial de matrícula foi a ocorrência acadêmica mais frequente, realizada para 19,5% dos estudantes com matrículas ativas no início do período letivo de 2021/1, e 16,7%, dos estudantes em 2021/2. No mesmo período, o trancamento total do período letivo foi de 8,3% e 9,4%, respectivamente. Já o percentual de estudantes que tiveram o vínculo com a universidade inativado reduziu durante o período da pandemia de COVID-19, ficando abaixo de 5%, nos períodos letivos de 2020/1 a 2021/2.

Para fins de comparação, a Figura 1 ilustra os dados da tabela.

Tabela 1: Número de estudantes por ocorrência acadêmica no período de 2014/1 a 2021/2.

Ocorrência Acadêmica		2014		2015		2016		2017		2018		2019		2020		2021	
		1°	2°	1°	2°	1°	2°	1°	2°	1°	2°	1°	2°	1°	2°	1°	2°
Trancamento Parcial	N	3715	3950	3807	3729	4506	6412	4405	4385	5080	4400	4030	3968	4561	4181	6422	5557
	%	11,3%	12,2%	11,6%	11,7%	14,1%	20,1%	13,8%	13,9%	16%	14%	12,8%	12,7%	14,2%	13,2%	19,5%	16,7%
Trancamento Total	N	1495	1473	1288	1497	1612	1772	1668	1815	1732	1781	1223	1297	1769	2473	2718	3144
	%	4,6%	4,5%	3,9%	4,7%	5%	5,5%	5,2%	5,7%	5,4%	5,7%	3,9%	4,1%	5,5%	7,8%	8,3%	9,4%
Vínculo Inativo	N	1802	2014	2117	1908	1582	1936	1835	1913	1783	1850	2461	2402	1413	1495	1068	1509
	%	5,5%	6,2%	6,5%	6%	4,9%	6,1%	5,7%	6,1%	5,6%	5,9%	7,8%	7,7%	4,4%	4,7%	3,2%	4,5%
Total matriculados	N	33071	32819	33008	32252	32375	32358	32343	32007	32207	31805	31933	31706	32453	32104	33367	33751
	%	100%	100%	100%	100%	100%	100%	100%	100%	100%	100%	100%	100%	100%	100%	100%	100%



Figura 1: Proporção de estudantes por ocorrência acadêmica no período de 2014/1 a 2021/2.

2.2 Ocorrências acadêmicas por sexo do estudante

A Tabela 2 mostra as frequências absolutas e relativas dos estudantes por ocorrências acadêmicas (trancamentos parcial e total e vínculo inativo), por período letivo e sexo, em relação ao número de estudantes de graduação com matrícula ativa no início de cada período.

Nos anos analisados, em média, 14,9% dos estudantes do sexo feminino, e 13,5% do sexo masculino tiveram ocorrência de trancamento parcial de matrícula, e de 4,9% e 6,3%, respectivamente, de trancamento total. Durante a pandemia de COVID-19, nos períodos letivos 2020/1 a 2021/2, verificou-se um aumento nas ocorrências de trancamento total da matrícula, sobretudo entre os estudantes do sexo masculino: 6,7%, 9,4%, 10,1% e 11,6%, respectivamente, ante 4,3% observado em 2019/2.

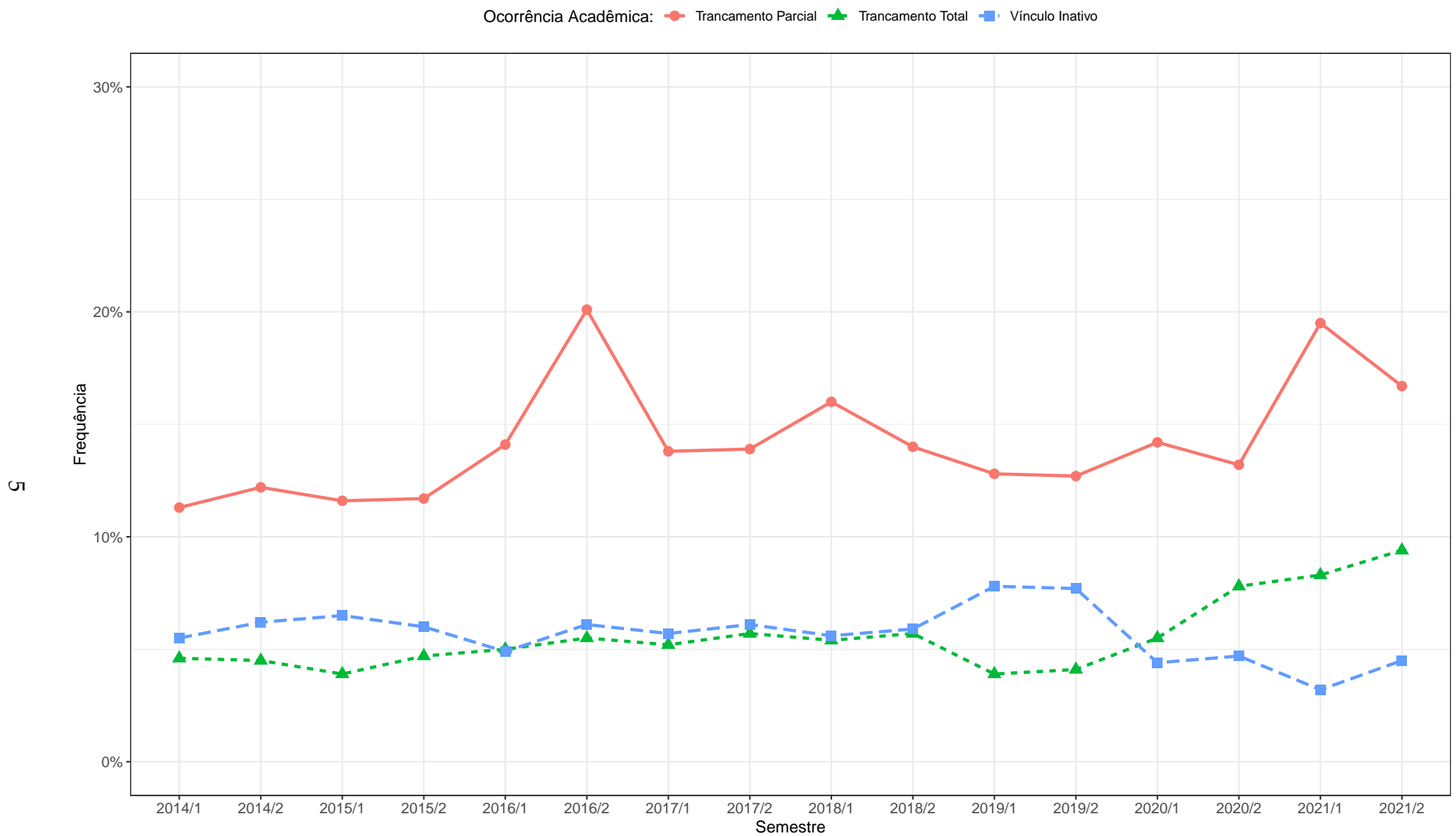
Para fins de comparação, a Figura 2 ilustra os dados da tabela.

Tabela 2: Número de estudantes por ocorrência acadêmica e sexo no período de 2014/1 a 2021/2.

Gênero	Ocorrência Acadêmica	2014		2015		2016		2017		2018		2019		2020		2021			
		1°	2°	1°	2°	1°	2°	1°	2°	1°	2°	1°	2°	1°	2°	1°	2°		
FEMININO	Trancamento Parcial	N	2149	2271	2105	1971	2529	3442	2456	2351	2708	2317	2147	2103	2390	2225	3212	2854	
		%	12,3%	13,2%	12,2%	11,8%	15,3%	20,9%	15%	14,7%	16,9%	14,6%	13,5%	13,3%	14,8%	13,8%	19,2%	16,8%	
	Trancamento Total	N	700	709	617	748	763	795	819	834	829	837	627	628	702	1001	1079	1259	
		%	4%	4,1%	3,6%	4,5%	4,6%	4,8%	5%	5,2%	5,2%	5,3%	3,9%	4%	4,4%	6,2%	6,5%	7,4%	
	Vínculo Inativo	N	772	807	878	787	656	789	718	749	730	763	1008	989	572	613	423	625	
		%	4,4%	4,7%	5,1%	4,7%	4%	4,8%	4,4%	4,7%	4,5%	4,8%	6,3%	6,3%	3,5%	3,8%	2,5%	3,7%	
	Total	N	17418	17250	17210	16715	16528	16431	16333	16027	16070	15823	15888	15786	16137	16114	16718	17020	
		%																	
	MASCULINO	Trancamento Parcial	N	1566	1679	1702	1758	1977	2970	1949	2034	2372	2083	1883	1865	2171	1956	3210	2703
			%	10,2%	11%	11%	11,6%	12,7%	19,1%	12,5%	13,1%	15,1%	13,4%	12%	12%	13,7%	12,5%	19,8%	16,6%
Trancamento Total		N	795	764	671	749	849	977	849	981	903	944	596	669	1067	1472	1639	1885	
		%	5,2%	5%	4,3%	4,9%	5,5%	6,3%	5,4%	6,3%	5,7%	6,1%	3,8%	4,3%	6,7%	9,4%	10,1%	11,6%	
Vínculo Inativo		N	1030	1207	1239	1121	926	1147	1117	1164	1053	1087	1453	1413	841	882	645	884	
		%	6,7%	7,9%	8%	7,4%	6%	7,4%	7,1%	7,5%	6,7%	7%	9,3%	9,1%	5,3%	5,7%	4%	5,4%	
Total		N	15375	15233	15469	15197	15518	15545	15637	15555	15728	15540	15637	15488	15878	15587	16220	16305	
		%																	



Figura 2: Proporção de estudantes por ocorrência acadêmica e sexo no período de 2014/1 a 2021/2.

2.3 Ocorrências acadêmicas por faixa etária do estudante

A Tabela 3 mostra as frequências absolutas e relativas dos estudantes por ocorrências acadêmicas (trancamentos parcial e total e vínculo inativo), por período letivo e faixa etária do estudante, em relação ao número total de estudantes de graduação com matrícula ativa no início de cada período. Considerou-se a idade do estudante no dia 01 de janeiro do ano do período analisado.

Os menores percentuais de trancamento parcial foram observados entre os estudantes com até 20 anos; que apresentaram também, com os estudantes de 20 a 24 anos, menores percentuais de trancamento total e vínculo inativo. Já os estudantes com idade igual ou superior a 30 anos, apresentaram maiores percentuais de trancamento total e vínculo inativo.

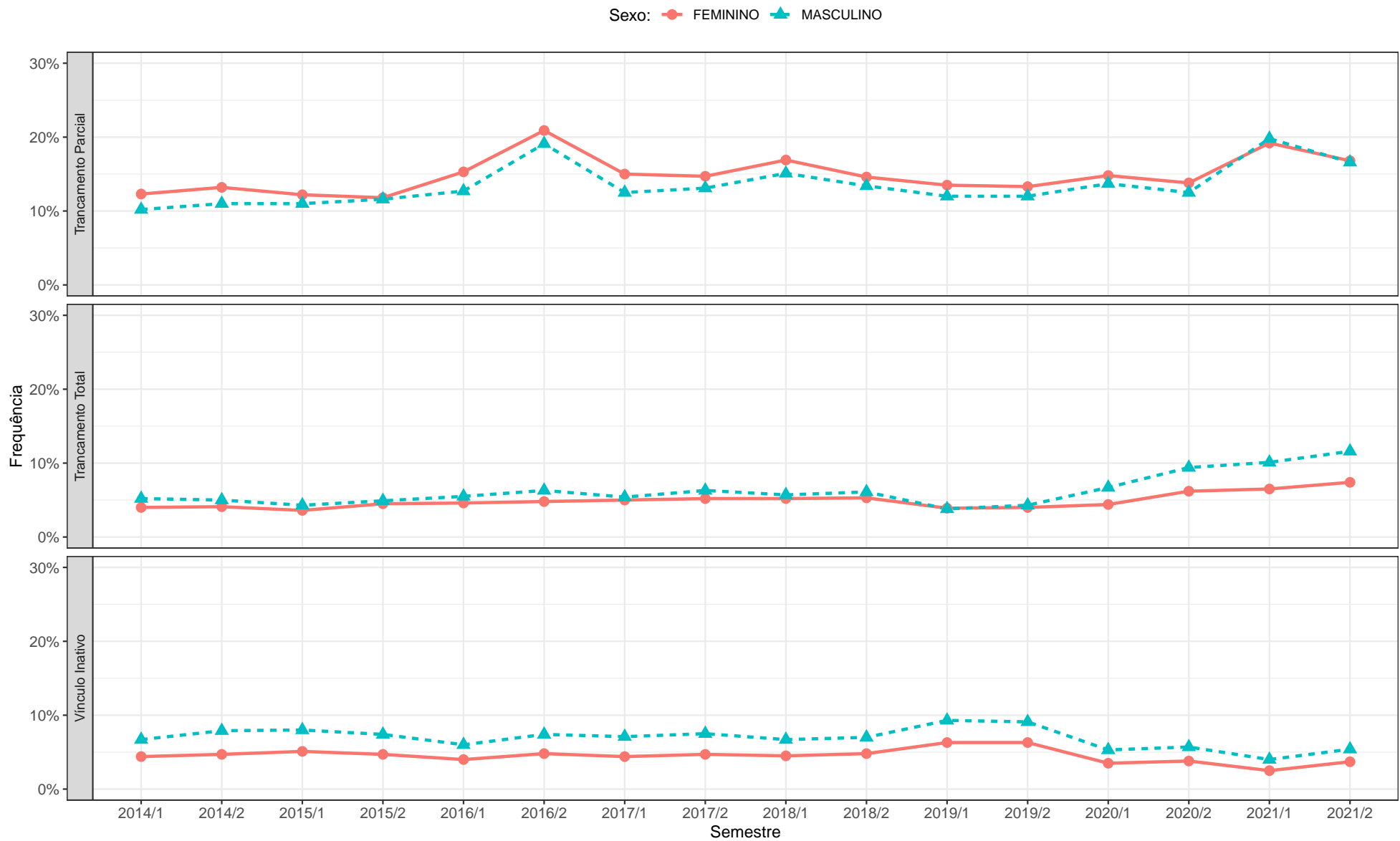
Para fins de comparação, a Figura 3 ilustra os dados da tabela.

Tabela 3: Número de estudantes por ocorrência acadêmica e faixa etária no período de 2014/1 a 2021/2.

Idade	Ocorrência Acadêmica	2014		2015		2016		2017		2018		2019		2020		2021		
		1°	2°	1°	2°	1°	2°	1°	2°	1°	2°	1°	2°	1°	2°	1°	2°	
Menor do que 20 anos	Trancamento Parcial	N	491	704	473	717	548	1525	574	820	654	824	450	644	632	734	809	910
		%	7,2%	8,7%	7,5%	9,6%	9%	19,8%	9,1%	10,4%	10,3%	10,4%	6,8%	7,8%	9,4%	8,8%	12,2%	10,9%
	Trancamento Total	N	208	260	145	252	236	310	227	327	244	307	154	207	280	487	426	517
		%	3,1%	3,2%	2,3%	3,4%	3,9%	4%	3,6%	4,2%	3,8%	3,9%	2,3%	2,5%	4,2%	5,8%	6,4%	6,2%
	Vínculo Inativo	N	424	484	541	377	206	383	269	360	240	326	373	441	238	313	235	376
		%	6,3%	6%	8,6%	5%	3,4%	5%	4,3%	4,6%	3,8%	4,1%	5,7%	5,4%	3,6%	3,8%	3,5%	4,5%
	Total	N	6780	8047	6305	7503	6115	7699	6298	7856	6351	7961	6598	8209	6693	8329	6658	8316
		%																
Entre 20 e 24 anos	Trancamento Parcial	N	2245	2203	2180	2064	2660	3459	2651	2515	3017	2496	2425	2344	2669	2532	4009	3416
		%	12,8%	13,3%	12,4%	12,5%	15,6%	21,3%	15,8%	15,9%	18,1%	15,9%	14,6%	14,8%	15,3%	15,4%	21,9%	19,3%
	Trancamento Total	N	601	605	518	573	642	713	674	732	715	682	472	524	706	988	1122	1338
		%	3,4%	3,6%	3%	3,5%	3,8%	4,4%	4%	4,6%	4,3%	4,4%	2,8%	3,3%	4,1%	6%	6,1%	7,6%
	Vínculo Inativo	N	628	698	705	701	588	674	663	660	642	678	900	865	528	595	405	582
		%	3,6%	4,2%	4%	4,3%	3,4%	4,1%	4%	4,2%	3,9%	4,3%	5,4%	5,5%	3%	3,6%	2,2%	3,3%
	Total	N	17479	16605	17523	16467	17047	16274	16757	15845	16626	15677	16590	15815	17410	16453	18282	17658
		%																
Entre 25 e 29 anos	Trancamento Parcial	N	591	593	700	535	754	832	693	631	876	644	650	571	750	512	1001	747
		%	12%	13,4%	13,7%	12%	14,7%	18,7%	13,6%	14,3%	17,3%	14,9%	13,7%	14,3%	17%	13,7%	22,1%	18,3%
	Trancamento Total	N	363	296	310	325	355	349	366	358	363	370	265	271	356	477	588	645
		%	7,3%	6,7%	6,1%	7,3%	6,9%	7,8%	7,2%	8,1%	7,2%	8,6%	5,6%	6,8%	8%	12,8%	13%	15,8%

Tabela 3: Número de estudantes por ocorrência acadêmica e faixa etária no período de 2014/1 a 2021/2 (Continuação).

Idade	Ocorrência Acadêmica	2014		2015		2016		2017		2018		2019		2020		2021		
		1°	2°	1°	2°	1°	2°	1°	2°	1°	2°	1°	2°	1°	2°	1°	2°	
Entre 25 e 29 anos	Vínculo Inativo	N	384	439	457	397	415	429	453	454	465	387	579	556	333	258	196	273
		%	7,8%	9,9%	8,9%	8,9%	8,1%	9,6%	8,9%	10,3%	9,2%	9%	12,2%	14%	7,5%	6,9%	4,3%	6,7%
	Total	N	4940	4423	5109	4469	5120	4453	5111	4410	5065	4315	4729	3985	4423	3730	4522	4077
Maior ou igual a 30 anos	Trancamento Parcial	N	388	450	454	413	544	596	487	419	533	436	505	409	510	403	603	484
		%	10,8%	13,2%	12,1%	11,9%	14,5%	16,8%	12,8%	12,1%	14,2%	12,8%	14%	12,5%	14,6%	12,6%	17,3%	14,8%
	Trancamento Total	N	323	312	315	347	379	400	401	398	410	422	332	295	427	521	582	644
		%	9%	9,2%	8,4%	10%	10,1%	11,3%	10,5%	11,5%	10,9%	12,4%	9,2%	9%	12,2%	16,3%	16,7%	19,7%
	Vínculo Inativo	N	366	393	414	433	373	450	450	439	436	459	609	540	314	329	232	278
		%	10,2%	11,5%	11,1%	12,5%	9,9%	12,7%	11,8%	12,6%	11,6%	13,5%	16,9%	16,5%	9%	10,3%	6,7%	8,5%
	Total	N	3594	3408	3742	3473	3764	3550	3804	3471	3756	3410	3608	3265	3489	3189	3476	3274
Sem informação	Trancamento Parcial	N	35	31	30	24	30	40	23	26	29	20	26	22	21	14	27	32
		%	12,6%	9,2%	9,1%	7,1%	9,1%	10,5%	6,2%	6,1%	7,1%	4,5%	6,4%	5,1%	4,8%	3,5%	6,3%	7,5%
	Trancamento Total	N	20	23	18	20	11	13	14	12	16	17	9	7	6	4	15	13
		%	7,2%	6,8%	5,5%	5,9%	3,3%	3,4%	3,8%	2,8%	3,9%	3,8%	2,2%	1,6%	1,4%	1%	3,5%	3,1%
	Vínculo Inativo	N	34	38	33	31	27	31	31	29	29	22	36	32	17	16	10	14
		%	12,2%	11,3%	10%	9,1%	8,2%	8,1%	8,3%	6,8%	7,1%	5%	8,8%	7,4%	3,9%	4%	2,3%	3,3%
	Total	N	278	336	329	340	329	382	373	425	409	442	408	432	438	403	429	426



Figura 3: Proporção de estudantes por ocorrência acadêmica e faixa etária no período de 2014/1 a 2021/2.

2.4 Ocorrências acadêmicas por modalidade da vaga ocupada

No período de 2009 a 2012, a UFMG adotou uma política de ação afirmativa conhecida como Programa de Bônus que concedia 10% de bônus na pontuação do Vestibular aos candidatos que comprovassem ter cursados os sete últimos anos da educação básica na rede pública e 15% para aqueles que, nessa mesma condição, se autodeclarassem pretos, pardos ou indígenas.

A partir de 2013, com a aprovação da Lei Federal nº 12.711, a UFMG descontinuou seu Programa de Bônus e passou a adotar cotas nas vagas do Vestibular. Até o ano de 2017 a reserva de vagas era destinada a candidatos que comprovassem ter cursado todo o ensino médio na rede pública, sendo dividida internamente ainda em quatro categorias, de acordo com a renda familiar per capita e com a autodeclaração de cor ou raça do candidato. Em 2018, candidatos com deficiência que concluíram o ensino médio em escolas públicas também passaram a ter direito a reserva de vagas nas instituições federais. Conforme previsto na Lei, em 2013 o percentual de vagas reservadas pela UFMG foi igual a 12,5%, em 2014 foi igual 25%, em 2015 foi igual a 37,5% e a partir de 2016 foi igual a 50%.

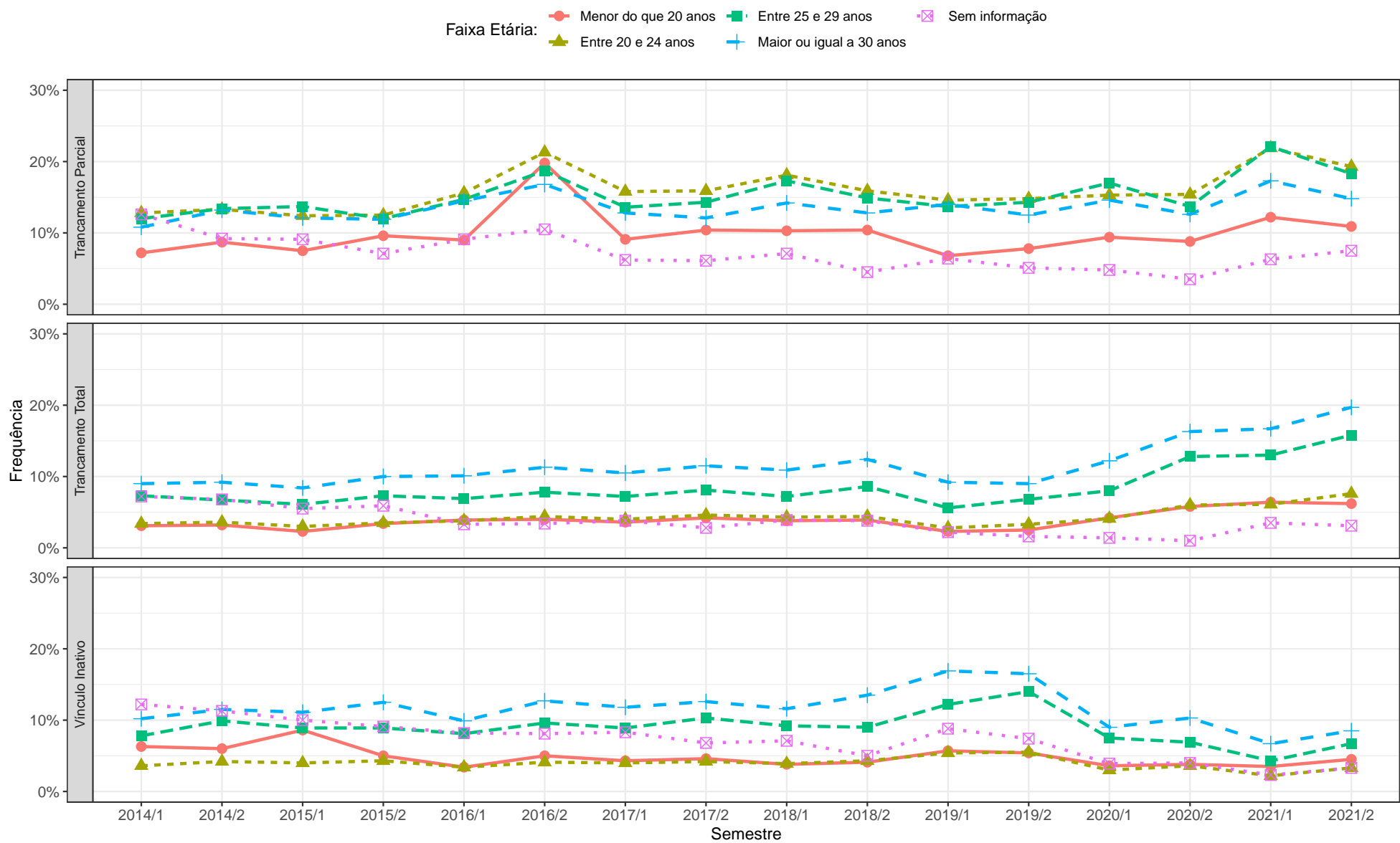
No período de 2011 a 2013, a UFMG utilizou a nota do ENEM para substituir a primeira etapa do Vestibular, mas manteve a elaboração da segunda etapa. Em 2014, a UFMG aderiu ao Sistema de Seleção Unificada (SiSU), passando a adotar a nota do ENEM como único critério de seleção para a maior parte de seus cursos de graduação. A exceção é feita aos cursos de Artes Visuais (Bacharelado e Licenciatura), Cinema de Animação e Artes Digitais (Bacharelado), Dança (Licenciatura), Design de Moda (Bacharelado), Música (Bacharelado e Licenciatura) e Teatro (Bacharelado e Licenciatura), uma vez que esses cursos mantiveram a segunda etapa em sua seleção, com a prova de Habilidades Específicas. Por alguns anos, o curso de Design também participou do Vestibular Habilidades.

Nos anos de 2014 e 2015 a UFMG aderiu às duas edições anuais do SiSU para preenchimento de suas vagas iniciais. Na primeira edição foram ofertadas as vagas com ingresso no primeiro semestre do ano e na segunda edição as vagas com ingresso no segundo semestre. De 2016 a 2021 a UFMG ofertou todas as vagas na primeira edição do SiSU. Assim, os dados apresentados para os anos de 2014 e 2015 correspondem às in-

formações agregadas das duas edições do SiSU mais os dados do Vestibular Habilidades do respectivo ano. Os dados apresentados para os anos de 2016 a 2021/2, por sua vez, correspondem às informações agregadas da primeira edição do SiSU e do Vestibular Habilidades.

É importante ressaltar que a chamada da Lista de Espera da UFMG pode alocar na Ampla Concorrência candidatos originários de modalidades de cotas, ou seja, a modalidade da vaga ocupada pode não especificar necessariamente a real condição socioeconômica dos estudantes. Além disso, no momento, o Armazém de Dados utilizado no relatório não contém a informação do tipo de categoria indicada pelo candidato no SiSU, mas somente o tipo de vaga ocupada.

As modalidades de cotas, previstas na Lei federal nº 12.711, em que os candidatos concorreram neste ano, podem ser consultadas na Tabela 4.

A Tabela 5 mostra as frequências absolutas e relativas dos estudantes por ocorrências acadêmicas (trancamentos parcial e total e vínculo inativo), por período letivo e modalidade da vaga ocupada, em relação ao número de estudantes de graduação com matrícula ativa no início de cada período, por modalidade de vaga ocupada.

O quantitativo de estudantes que ingressaram nas modalidades de vaga com reserva para PCD, iniciadas no ano de 2018, é baixo, e portanto, poucas ocorrências podem representar maior variância nos percentuais.

Para fins de comparação, as Figuras 4, 5, 6 ilustram os dados da tabela.

Tabela 4: Modalidades de cotas previstas na Lei federal nº 12.711

Modalidade	Critérios				Descrição
	Escola Pública	Cor ou raça	Renda	Deficiência	
Modalidade 1	X	X	X		Candidatos autodeclarados pretos, pardos ou indígenas, com renda familiar bruta per capita igual ou inferior a 1,5 salário mínimo e que tenham cursado integralmente o ensino médio em escolas públicas
Modalidade 1 - PCD	X	X	X	X	Candidatos com deficiência autodeclarados pretos, pardos ou indígenas, com renda familiar bruta per capita igual ou inferior a 1,5 salário mínimo e que tenham cursado integralmente o ensino médio em escolas públicas
Modalidade 2	X		X		Candidatos com renda familiar bruta per capita igual ou inferior a 1,5 salário mínimo que tenham cursado integralmente o ensino médio em escolas públicas
Modalidade 2 - PCD	X		X	X	Candidatos com deficiência que tenham renda familiar bruta per capita igual ou inferior a 1,5 salário mínimo que tenham cursado integralmente o ensino médio em escolas públicas
Modalidade 3	X	X			Candidatos autodeclarados pretos, pardos ou indígenas que, independentemente da renda (art. 14, II, Portaria Normativa nº 18/2012), tenham cursado integralmente o ensino médio em escolas públicas
Modalidade 3 - PCD	X	X		X	Candidatos com deficiência autodeclarados pretos, pardos ou indígenas que, independentemente da renda (art. 14, II, Portaria Normativa nº 18/2012), tenham cursado integralmente o ensino médio em escolas públicas
Modalidade 4	X				Candidatos que, independentemente da renda (art. 14, II, Portaria Normativa nº 18/2012), tenham cursado integralmente o ensino médio em escolas públicas
Modalidade 4 - PCD	X			X	Candidatos com deficiência que, independentemente da renda (art. 14, II, Portaria Normativa nº 18/2012), tenham cursado integralmente o ensino médio em escolas públicas
Ampla Concorrência					Todos os demais candidatos que não se enquadram ou que não desejam concorrer em nenhuma das modalidades anteriores

Tabela 5: Número de estudantes por modalidade da vaga e ocorrência acadêmica no período de 2014/1 a 2021/2.

Modalidade	Ocorrência Acadêmica	2014		2015		2016		2017		2018		2019		2020		2021			
		1°	2°	1°	2°	1°	2°	1°	2°	1°	2°	1°	2°	1°	2°	1°	2°		
Ampla concorrência/Não informada	Trancamento Parcial	N	3598	3748	3501	3296	3800	4960	3370	3168	3407	2735	2440	2291	2469	2302	3532	3002	
		%	11,5%	12,3%	11,9%	11,8%	14,4%	19,7%	14,2%	14,1%	15,8%	13,4%	12,4%	12,2%	13%	12,5%	18,5%	15,8%	
	Trancamento Total	N	1414	1369	1133	1249	1285	1357	1208	1253	1207	1153	758	773	1036	1368	1487	1719	
		%	4,5%	4,5%	3,9%	4,5%	4,9%	5,4%	5,1%	5,6%	5,6%	5,7%	3,9%	4,1%	5,5%	7,5%	7,8%	9%	
	Vínculo Inativo	N	1710	1883	1814	1644	1331	1510	1406	1363	1220	1242	1597	1497	884	867	633	889	
		%	5,5%	6,2%	6,2%	5,9%	5%	6%	5,9%	6,1%	5,7%	6,1%	8,1%	8%	4,7%	4,7%	3,3%	4,7%	
	Total	N	31266	30433	29344	27855	26425	25212	23809	22467	21546	20337	19605	18771	18955	18361	19109	19057	
		%																	
	Modalidade 1	Trancamento Parcial	N	60	87	127	182	232	509	342	377	532	505	489	502	652	572	886	738
			%	9,9%	11%	10,6%	12,8%	12,5%	23,3%	13,4%	13,3%	17%	15,2%	13,9%	13,8%	17,3%	15,1%	22,7%	18,4%
Trancamento Total		N	31	47	54	87	101	139	143	179	177	185	142	159	227	331	389	441	
		%	5,1%	5,9%	4,5%	6,1%	5,5%	6,4%	5,6%	6,3%	5,6%	5,6%	4%	4,4%	6%	8,7%	10%	11%	
Vínculo Inativo		N	39	46	111	104	83	147	133	151	165	194	278	270	152	170	138	188	
		%	6,4%	5,8%	9,2%	7,3%	4,5%	6,7%	5,2%	5,3%	5,3%	5,8%	7,9%	7,4%	4%	4,5%	3,5%	4,7%	
Total		N	606	790	1203	1423	1852	2181	2559	2845	3137	3332	3519	3648	3778	3783	3900	4000	
		%																	
Modalidade 1 - PCD		Trancamento Parcial	N	0	0	0	0	0	0	0	0	8	4	7	8	15	7	20	15
			%	0%	0%	0%	0%	0%	0%	0%	0%	0%	21,1%	7,8%	10,9%	11,9%	19,2%	9%	22%
	Trancamento Total	N	0	0	0	0	0	0	0	0	8	7	6	5	7	10	9	7	
		%	0%	0%	0%	0%	0%	0%	0%	0%	0%	21,1%	13,7%	9,4%	7,5%	9%	12,8%	9,9%	7,4%
	Vínculo Inativo	N	0	0	0	0	0	0	0	0	0	4	8	9	9	8	6	5	
		%	0%	0%	0%	0%	0%	0%	0%	0%	0%	7,8%	12,5%	13,4%	11,5%	10,3%	6,6%	5,3%	
	Total	N	0	0	0	0	0	0	0	0	38	51	64	67	78	78	91	94	
		%																	

Tabela 5: Número de estudantes por modalidade da vaga e ocorrência acadêmica no período de 2014/1 a 2021/2 (continuação).

Modalidade	Ocorrência Acadêmica	2014		2015		2016		2017		2018		2019		2020		2021		
		1°	2°	1°	2°	1°	2°	1°	2°	1°	2°	1°	2°	1°	2°	1°	2°	
Modalidade 2	Trancamento Parcial	N	16	45	62	81	151	316	239	294	370	362	356	381	468	393	669	611
		%	4,7%	9,8%	8,6%	9,1%	12,1%	20,9%	13%	14,3%	16,2%	14,9%	13,3%	13,6%	15,9%	13,1%	21,2%	18,9%
	Trancamento Total	N	21	15	32	45	70	92	84	102	101	115	108	109	150	217	240	284
		%	6,2%	3,3%	4,4%	5%	5,6%	6,1%	4,6%	5%	4,4%	4,7%	4%	3,9%	5,1%	7,2%	7,6%	8,8%
	Vínculo Inativo	N	20	28	46	44	56	74	103	121	133	126	182	193	127	150	96	131
		%	5,9%	6,1%	6,4%	4,9%	4,5%	4,9%	5,6%	5,9%	5,8%	5,2%	6,8%	6,9%	4,3%	5%	3%	4%
Total	N	340	457	721	892	1246	1510	1832	2057	2277	2437	2672	2807	2950	3011	3152	3240	
Modalidade 2 - PCD	Trancamento Parcial	N	0	0	0	0	0	0	0	0	5	10	7	12	7	4	6	17
		%	0%	0%	0%	0%	0%	0%	0%	0%	0%	13,9%	20,4%	13,7%	14,5%	8,9%	4,1%	6,4%
	Trancamento Total	N	0	0	0	0	0	0	0	0	5	7	7	7	11	16	18	19
		%	0%	0%	0%	0%	0%	0%	0%	0%	13,9%	14,3%	13,7%	8,4%	13,9%	16,5%	19,1%	16,4%
	Vínculo Inativo	N	0	0	0	0	0	0	0	0	0	3	8	12	4	8	4	8
		%	0%	0%	0%	0%	0%	0%	0%	0%	0%	6,1%	15,7%	14,5%	5,1%	8,2%	4,3%	6,9%
Total	N	0	0	0	0	0	0	0	0	36	49	51	83	79	97	94	116	
Modalidade 3	Trancamento Parcial	N	46	65	93	118	219	398	289	350	463	468	442	439	554	495	695	644
		%	8,4%	9%	8,7%	9,4%	12,8%	19,4%	12%	13,1%	15,6%	14,8%	13,1%	12,7%	15,4%	13,7%	18,6%	16,9%
	Trancamento Total	N	37	44	50	85	99	119	141	162	137	188	111	139	205	312	363	406
		%	6,8%	6,1%	4,7%	6,8%	5,8%	5,8%	5,8%	6,1%	4,6%	5,9%	3,3%	4%	5,7%	8,6%	9,7%	10,6%
	Vínculo Inativo	N	49	62	112	80	89	151	148	170	177	184	259	260	146	178	126	180
		%	8,9%	8,6%	10,5%	6,4%	5,2%	7,4%	6,1%	6,4%	6%	5,8%	7,7%	7,5%	4,1%	4,9%	3,4%	4,7%
Total	N	548	721	1067	1259	1708	2047	2418	2676	2968	3164	3382	3464	3594	3615	3739	3819	

Tabela 5: Número de estudantes por modalidade da vaga e ocorrência acadêmica no período de 2014/1 a 2021/2 (continuação).

Modalidade	Ocorrência Acadêmica	2014		2015		2016		2017		2018		2019		2020		2021		
		1°	2°	1°	2°	1°	2°	1°	2°	1°	2°	1°	2°	1°	2°	1°	2°	
Modalidade 3 - PCD	Trancamento Parcial	N	0	0	0	0	0	0	0	0	6	9	10	11	9	6	19	9
		%	0%	0%	0%	0%	0%	0%	0%	0%	0%	18,2%	18,8%	18,5%	14,5%	11,1%	6,4%	20%
	Trancamento Total	N	0	0	0	0	0	0	0	0	4	4	6	9	4	8	5	12
		%	0%	0%	0%	0%	0%	0%	0%	0%	12,1%	8,3%	11,1%	11,8%	4,9%	8,5%	5,3%	10,3%
	Vínculo Inativo	N	0	0	0	0	0	0	0	0	1	1	3	6	7	6	2	8
		%	0%	0%	0%	0%	0%	0%	0%	0%	3%	2,1%	5,6%	7,9%	8,6%	6,4%	2,1%	6,8%
Total	N	0	0	0	0	0	0	0	0	33	48	54	76	81	94	95	117	
Modalidade 4	Trancamento Parcial	N	30	36	54	76	134	269	188	222	314	313	298	337	394	409	604	537
		%	9,6%	8,6%	8%	9,2%	11,7%	19,1%	10,9%	11,3%	14,8%	13,6%	11,9%	12,5%	13,8%	13,9%	19,6%	16,9%
	Trancamento Total	N	12	21	37	51	68	78	106	131	98	127	83	95	122	198	210	257
		%	3,9%	5%	5,5%	6,2%	5,9%	5,5%	6,1%	6,7%	4,6%	5,5%	3,3%	3,5%	4,3%	6,7%	6,8%	8,1%
	Vínculo Inativo	N	18	33	67	67	50	85	76	137	115	111	151	178	97	116	68	107
		%	5,8%	7,9%	10%	8,1%	4,4%	6%	4,4%	7%	5,4%	4,8%	6%	6,6%	3,4%	3,9%	2,2%	3,4%
Total	N	311	418	673	823	1144	1408	1725	1962	2115	2306	2510	2692	2845	2953	3079	3182	
Modalidade 4 - PCD	Trancamento Parcial	N	0	0	0	0	0	0	0	0	4	14	7	9	14	7	18	16
		%	0%	0%	0%	0%	0%	0%	0%	0%	7%	17,3%	9,2%	9,2%	15,1%	6,2%	16,7%	12,7%
	Trancamento Total	N	0	0	0	0	0	0	0	0	11	12	11	8	13	17	12	12
		%	0%	0%	0%	0%	0%	0%	0%	0%	19,3%	14,8%	14,5%	8,2%	14%	15,2%	11,1%	9,5%
	Vínculo Inativo	N	0	0	0	0	0	0	0	0	1	7	11	9	4	8	5	7
		%	0%	0%	0%	0%	0%	0%	0%	0%	1,8%	8,6%	14,5%	9,2%	4,3%	7,1%	4,6%	5,6%
Total	N	0	0	0	0	0	0	0	0	57	81	76	98	93	112	108	126	



Figura 4: Proporção de estudantes com Trancamento Parcial por modalidade da vaga no período de 2014/1 a 2021/2.



Figura 5: Proporção de estudantes com Trancamento Total por modalidade da vaga no período de 2014/1 a 2021/2.

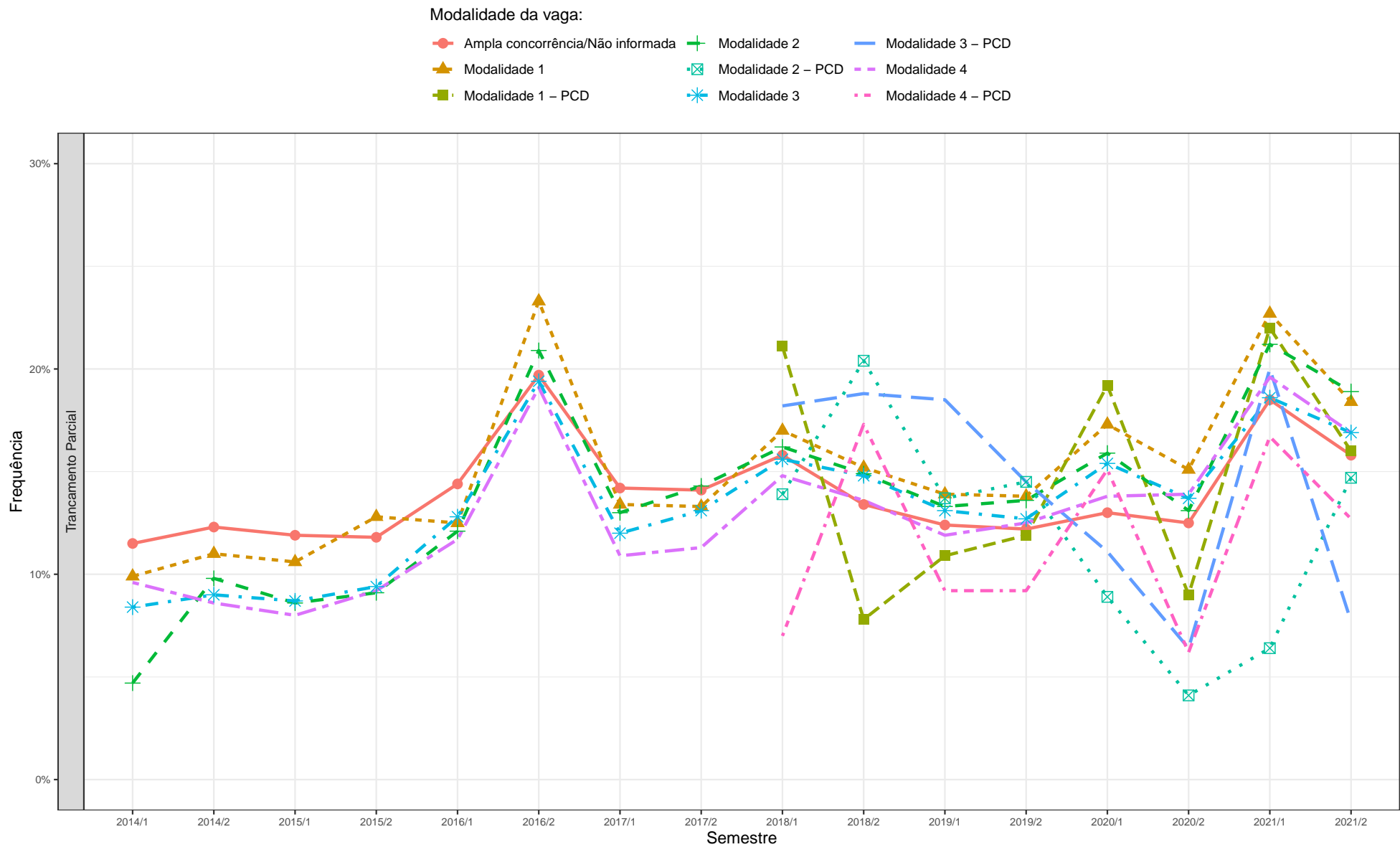

Figura 6: Proporção de estudantes com Vínculo Inativo por modalidade da vaga no período de 2014/1 a 2021/2.

2.5 Ocorrências acadêmicas por local de origem do estudante

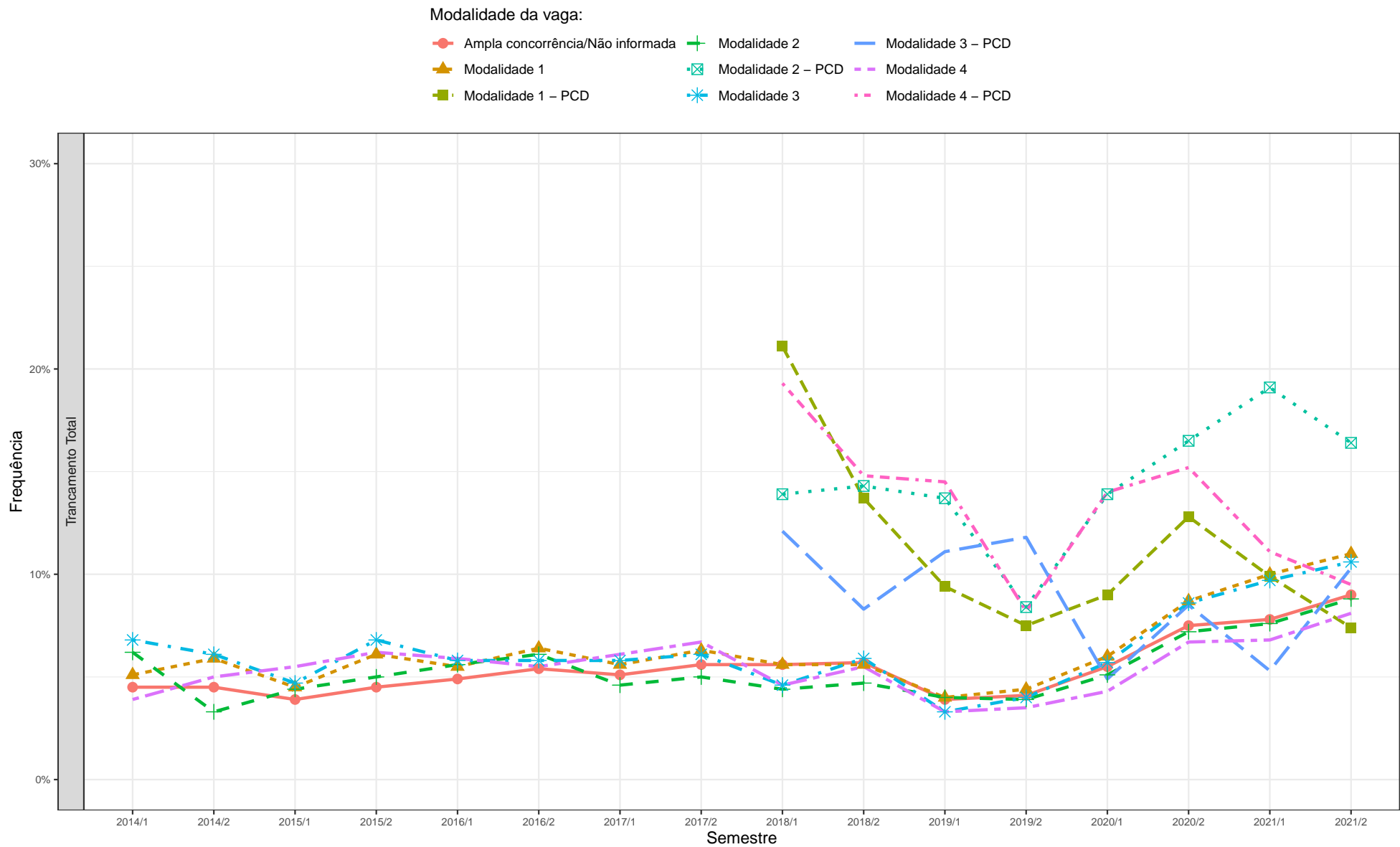
A Tabela 6 mostra as frequências absolutas e relativas dos estudantes por ocorrências acadêmicas (trancamento parcial, trancamento total e vínculo inativo), por período letivo e local de origem do estudante, em relação ao número de estudantes de graduação com matrícula ativa no início de cada período, agrupados por local de origem (Belo Horizonte, Grande Belo Horizonte, Interior de MG, Outro Estado ou Outro País).

Em todo período analisado, os percentuais das ocorrências acadêmicas apresentaram comportamento semelhante, para todos os grupos por local de origem.

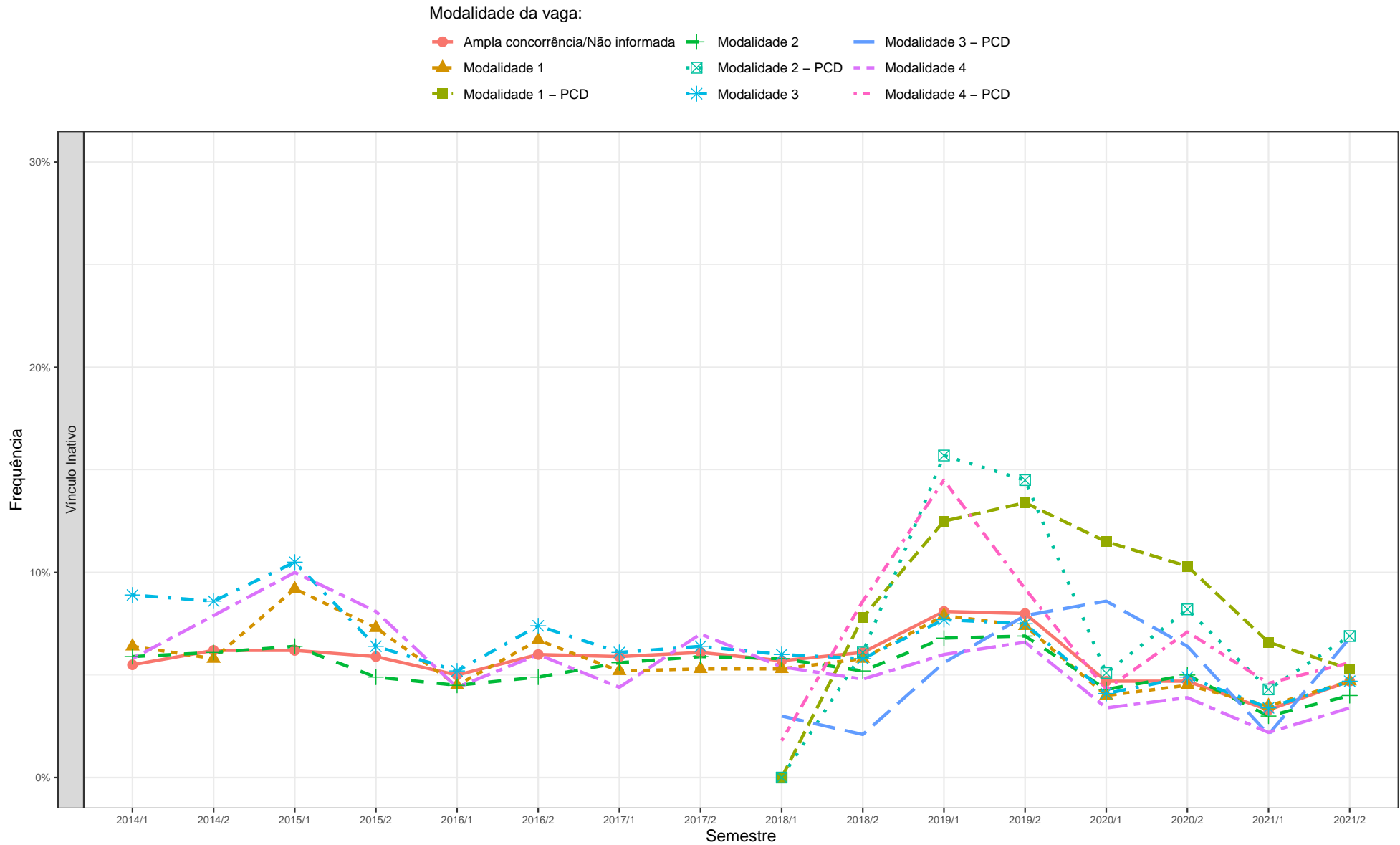
Para fins de comparação, a Figura 7 ilustra os dados da tabela.

Tabela 6: Número de estudantes por local de origem e ocorrência acadêmica no período de 2014/1 a 2021/2.

Local	Ocorrência Acadêmica	2014		2015		2016		2017		2018		2019		2020		2021		
		1°	2°	1°	2°	1°	2°	1°	2°	1°	2°	1°	2°	1°	2°	1°	2°	
BH	Trancamento Parcial	N	2433	2570	2429	2393	2885	3900	2715	2672	3017	2552	2340	2252	2449	2255	3375	2876
		%	11,5%	12,3%	11,7%	11,8%	14,5%	19,7%	14%	14,1%	16,2%	14%	13,2%	13%	14,2%	13,3%	19,9%	17,2%
	Trancamento Total	N	1005	982	851	988	1013	1159	1076	1181	1065	1128	717	768	1045	1411	1516	1799
		%	4,7%	4,7%	4,1%	4,9%	5,1%	5,9%	5,6%	6,2%	5,7%	6,2%	4%	4,4%	6%	8,3%	8,9%	10,7%
	Vínculo Inativo	N	1241	1280	1443	1230	1064	1259	1170	1186	1099	1143	1493	1438	810	838	510	743
		%	5,9%	6,1%	6,9%	6,1%	5,3%	6,4%	6%	6,2%	5,9%	6,3%	8,4%	8,3%	4,7%	4,9%	3%	4,4%
Total	N	21207	20906	20838	20226	19908	19804	19339	18984	18625	18174	17728	17381	17295	16990	16950	16768	
Grande BH	Trancamento Parcial	N	587	651	620	595	699	1018	713	697	841	757	683	671	824	730	1153	1001
		%	11,3%	12,6%	12%	11,7%	13,6%	19,6%	13,5%	13,2%	15,7%	14%	12,4%	12,1%	14,2%	12,6%	19,2%	16,4%
	Trancamento Total	N	270	252	221	269	304	290	287	309	322	302	236	264	356	520	558	621
		%	5,2%	4,9%	4,3%	5,3%	5,9%	5,6%	5,4%	5,9%	6%	5,6%	4,3%	4,7%	6,1%	8,9%	9,3%	10,1%
	Vínculo Inativo	N	300	350	354	314	247	330	327	341	308	345	449	445	279	294	229	298
		%	5,8%	6,8%	6,8%	6,2%	4,8%	6,4%	6,2%	6,5%	5,7%	6,4%	8,1%	8%	4,8%	5,1%	3,8%	4,9%
Total	N	5183	5149	5174	5089	5155	5192	5295	5275	5367	5414	5511	5566	5805	5813	6015	6121	
Interior de MG	Trancamento Parcial	N	583	619	610	569	701	1129	726	741	869	756	689	733	912	801	1296	1118
		%	11,2%	12,1%	11,7%	11,3%	13,4%	22%	13,6%	14%	15,6%	13,8%	11,9%	12,7%	14,8%	12,9%	19,3%	16,3%
	Trancamento Total	N	176	195	178	181	220	238	223	243	248	253	190	186	273	408	451	481
		%	3,4%	3,8%	3,4%	3,6%	4,2%	4,6%	4,2%	4,6%	4,5%	4,6%	3,3%	3,2%	4,4%	6,6%	6,7%	7%
	Vínculo Inativo	N	221	299	250	272	207	263	247	302	288	267	374	386	229	255	214	299
		%	4,3%	5,9%	4,8%	5,4%	4%	5,1%	4,6%	5,7%	5,2%	4,9%	6,5%	6,7%	3,7%	4,1%	3,2%	4,3%
Total	N	5187	5102	5196	5033	5234	5137	5338	5291	5572	5488	5784	5753	6182	6211	6708	6874	

Tabela 6: Número de estudantes por local de origem e ocorrência acadêmica no período de 2014/1 a 2021/2 (continuação).

Local	Ocorrência Acadêmica	2014		2015		2016		2017		2018		2019		2020		2021		
		1°	2°	1°	2°	1°	2°	1°	2°	1°	2°	1°	2°	1°	2°	1°	2°	
Outro Estado	Trancamento Parcial	N	111	110	147	170	220	360	248	272	352	333	318	310	376	392	596	560
		%	9,2%	8,4%	10,1%	10,9%	12,7%	19,7%	12,5%	13,5%	15,8%	14,6%	12,8%	12,1%	13,8%	14,6%	18,3%	15,8%
	Trancamento Total	N	44	43	38	59	75	85	82	81	94	97	80	79	95	134	190	242
		%	3,6%	3,3%	2,6%	3,8%	4,3%	4,6%	4,1%	4%	4,2%	4,3%	3,2%	3,1%	3,5%	5%	5,8%	6,8%
	Vínculo Inativo	N	38	84	70	92	63	84	89	83	87	94	145	133	95	108	114	169
		%	3,2%	6,4%	4,8%	5,9%	3,6%	4,6%	4,5%	4,1%	3,9%	4,1%	5,8%	5,2%	3,5%	4%	3,5%	4,8%
	Total	N	1206	1317	1462	1555	1739	1832	1987	2021	2221	2274	2491	2565	2726	2679	3256	3551
	Outro País	Trancamento Parcial	N	1	0	0	2	1	4	3	3	1	2	0	2	0	3	2
%			12,5%	0%	0%	25%	11,1%	40%	27,3%	27,3%	7,7%	15,4%	0%	22,2%	0%	42,9%	28,6%	22,2%
Trancamento Total		N	0	1	0	0	0	0	0	1	3	1	0	0	0	0	3	1
		%	0%	12,5%	0%	0%	0%	0%	0%	9,1%	23,1%	7,7%	0%	0%	0%	0%	42,9%	11,1%
Vínculo Inativo		N	1	1	0	0	1	0	2	1	1	1	0	0	0	0	0	0
		%	12,5%	12,5%	0%	0%	11,1%	0%	18,2%	9,1%	7,7%	7,7%	0%	0%	0%	0%	0%	0%
Total		N	8	8	8	8	9	10	11	11	13	13	11	9	7	7	7	9
NA		Trancamento Parcial	N	35	31	31	24	30	41	23	26	29	20	26	22	21	14	27
	%		12,5%	9,2%	9,4%	7%	9,1%	10,7%	6,2%	6,1%	7,1%	4,5%	6,4%	5,1%	4,8%	3,5%	6,3%	7,5%
	Trancamento Total	N	20	23	18	20	11	13	14	12	16	17	9	7	6	4	15	13
		%	7,1%	6,8%	5,5%	5,9%	3,3%	3,4%	3,8%	2,8%	3,9%	3,8%	2,2%	1,6%	1,4%	1%	3,5%	3%
	Vínculo Inativo	N	35	38	33	31	27	31	31	29	29	22	36	32	17	16	11	14
		%	12,5%	11,3%	10%	9,1%	8,2%	8,1%	8,3%	6,8%	7,1%	5%	8,8%	7,4%	3,9%	4%	2,6%	3,3%
	Total	N	280	337	330	341	330	383	373	425	409	442	408	432	438	404	431	428



Figura 7: Proporção de estudantes por ocorrência acadêmica e local de origem no período de 2014/1 a 2021/2.

2.6 Ocorrências acadêmicas por tipo de escola onde concluído o ensino médio

A Tabela 7 mostra as frequências absolutas e relativas dos estudantes por ocorrências acadêmicas (trancamento parcial, trancamento total e vínculo inativo), por período letivo e tipo de escola, em relação ao número de estudantes de graduação com matrícula ativa no início de cada período.

Em todo período analisado verifica-se uma maior variação no percentual de estudantes com ocorrências acadêmicas entre aqueles que concluíram o ensino médio em curso livre, que por serem em pequeno número, uma única ocorrência pode representar uma grande alteração no percentual desse grupo. Verifica-se também que estudantes que concluíram o ensino médio em escolas privadas e públicas federais apresentam percentuais semelhantes de trancamento total e vínculos inativos.

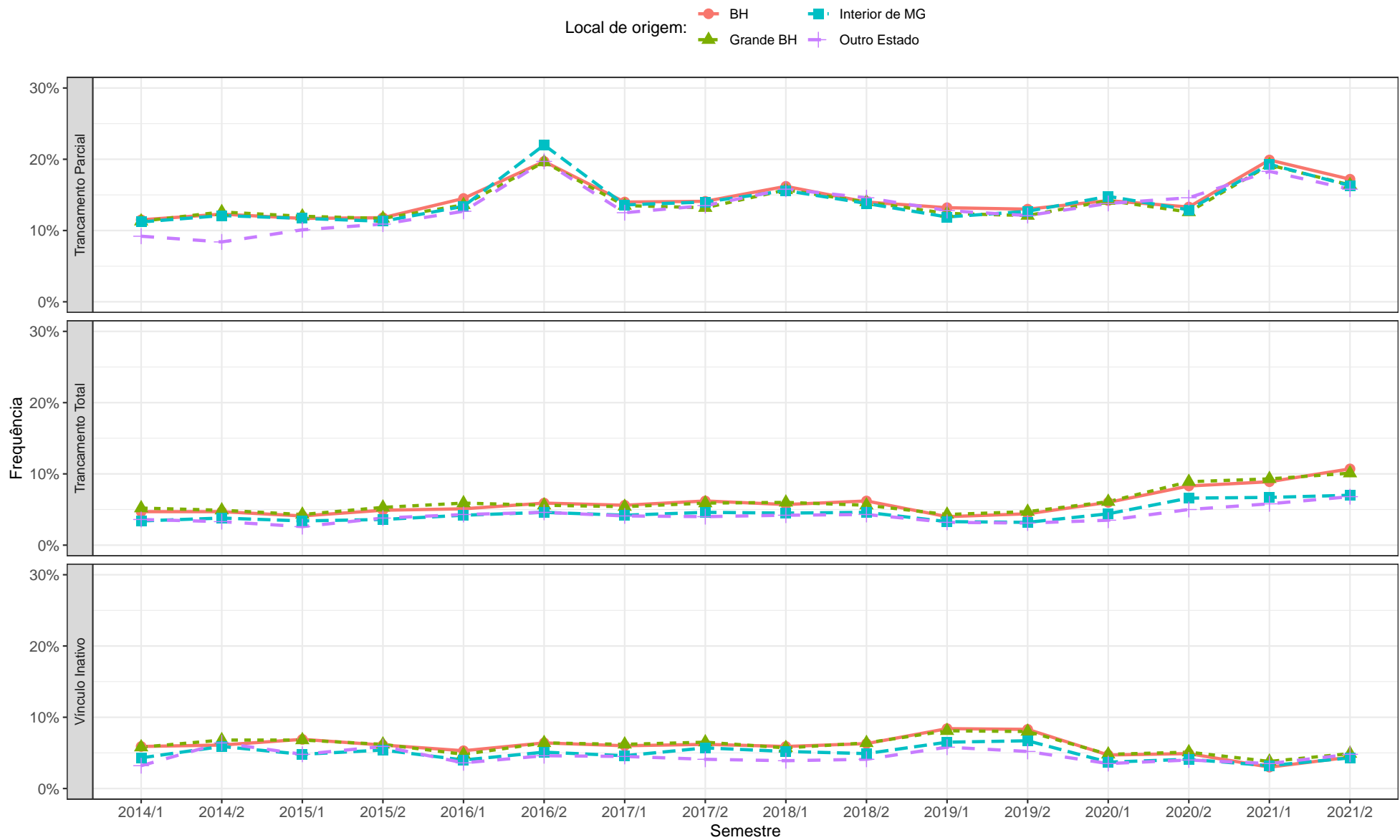
Para fins de comparação, a Figura 8 ilustra os dados da tabela.

Tabela 7: Número de estudantes por tipo de escola onde concluiu o ensino médio e ocorrência acadêmica no período de 2014/1 a 2021/2.

Escolaridade	Ocorrência Acadêmica	2014		2015		2016		2017		2018		2019		2020		2021			
		1°	2°	1°	2°	1°	2°	1°	2°	1°	2°	1°	2°	1°	2°	1°	2°		
Curso livre	Trancamento Parcial	N	10	10	11	10	13	15	11	6	12	9	7	5	8	6	10	9	
		%	12%	12,2%	13,6%	13,3%	18,6%	23,1%	15,7%	9,1%	18,5%	14,1%	11,9%	9,3%	15,4%	12,5%	22,7%	20,5%	
	Trancamento Total	N	5	6	4	10	6	7	10	9	8	5	8	2	7	7	8	10	
		%	6%	7,3%	4,9%	13,3%	8,6%	10,8%	14,3%	13,6%	12,3%	7,8%	13,6%	3,7%	13,5%	14,6%	18,2%	22,7%	
	Vínculo Inativo	N	10	12	12	10	10	6	5	5	4	8	11	5	2	6	6	4	
		%	12%	14,6%	14,8%	13,3%	14,3%	9,2%	7,1%	7,6%	6,2%	12,5%	18,6%	9,3%	3,8%	12,5%	13,6%	9,1%	
	Total	N	83	82	81	75	70	65	70	66	65	64	59	54	52	48	44	44	
		%																	
	Em escola particular	Trancamento Parcial	N	1916	2008	1965	1968	2249	3217	2289	2204	2451	2051	1823	1784	1904	1853	2832	2383
			%	10,8%	11,5%	11,2%	11,6%	13,5%	19,5%	14,1%	13,9%	15,7%	13,5%	12,2%	12,2%	12,8%	12,6%	18,6%	15,6%
Trancamento Total		N	720	693	604	706	758	814	739	781	745	731	464	518	686	938	1027	1220	
		%	4,1%	4%	3,5%	4,2%	4,5%	4,9%	4,6%	4,9%	4,8%	4,8%	3,1%	3,5%	4,6%	6,4%	6,8%	8%	
Vínculo Inativo		N	916	993	1067	913	744	915	865	847	755	794	1034	975	581	584	426	642	
		%	5,2%	5,7%	6,1%	5,4%	4,5%	5,6%	5,3%	5,3%	4,8%	5,2%	6,9%	6,7%	3,9%	4%	2,8%	4,2%	
Total		N	17683	17524	17478	16991	16717	16478	16179	15837	15579	15188	14964	14612	14900	14652	15193	15249	
		%																	
Em escola pública estadual		Trancamento Parcial	N	1259	1351	1272	1214	1546	2156	1409	1443	1696	1543	1458	1437	1759	1535	2338	2029
			%	12,5%	13,6%	12,6%	12,4%	15,4%	21,3%	13,8%	14,3%	16,2%	14,9%	13,7%	13,4%	16%	14%	20,5%	17,4%
	Trancamento Total	N	557	541	484	549	587	666	646	717	718	730	531	547	791	1096	1164	1340	
		%	5,5%	5,4%	4,8%	5,6%	5,8%	6,6%	6,3%	7,1%	6,9%	7%	5%	5,1%	7,2%	10%	10,2%	11,5%	
	Vínculo Inativo	N	575	680	692	672	587	690	676	737	713	718	987	1000	560	625	457	625	
		%	5,7%	6,8%	6,9%	6,8%	5,8%	6,8%	6,6%	7,3%	6,8%	6,9%	9,3%	9,3%	5,1%	5,7%	4%	5,4%	
	Total	N	10080	9945	10056	9817	10059	10108	10195	10108	10449	10379	10619	10710	10981	10974	11391	11681	
		%																	

Tabela 7: Número de estudantes por tipo de escola onde concluiu o ensino médio e ocorrência acadêmica no período de 2014/1 a 2021/2 (continuação).

Escolaridade	Ocorrência Acadêmica	2014		2015		2016		2017		2018		2019		2020		2021		
		1°	2°	1°	2°	1°	2°	1°	2°	1°	2°	1°	2°	1°	2°	1°	2°	
Em escola pública federal	Trancamento Parcial	N	338	358	357	380	483	781	538	585	752	662	627	606	739	671	1056	960
		%	10,1%	10,5%	9,9%	10,5%	12,5%	19,3%	12,5%	13,2%	16,2%	14%	12,7%	12,2%	14,4%	13,1%	19,6%	17,7%
	Trancamento Total	N	140	143	98	142	154	177	189	207	187	221	147	165	203	319	402	443
		%	4,2%	4,2%	2,7%	3,9%	4%	4,4%	4,4%	4,7%	4%	4,7%	3%	3,3%	3,9%	6,2%	7,5%	8,2%
	Vínculo Inativo	N	196	217	242	199	159	224	191	227	211	236	309	302	205	212	136	187
		%	5,8%	6,4%	6,7%	5,5%	4,1%	5,5%	4,4%	5,1%	4,6%	5%	6,3%	6,1%	4%	4,2%	2,5%	3,4%
	Total	N	3355	3399	3595	3630	3871	4044	4309	4436	4632	4741	4921	4966	5143	5104	5382	5431
		%																
Em escola pública municipal	Trancamento Parcial	N	192	223	202	157	215	243	158	147	169	135	115	136	151	116	186	176
		%	12,1%	14,5%	13,8%	11,2%	16,2%	19%	13%	13%	15,8%	13,6%	12%	14,6%	16,1%	12,6%	20%	19,1%
	Trancamento Total	N	73	90	98	90	107	108	84	101	74	94	73	65	82	113	117	131
		%	4,6%	5,9%	6,7%	6,4%	8,1%	8,4%	6,9%	8,9%	6,9%	9,5%	7,6%	7%	8,7%	12,2%	12,6%	14,2%
	Vínculo Inativo	N	105	112	104	114	82	101	98	97	100	94	120	120	65	68	43	51
		%	6,6%	7,3%	7,1%	8,1%	6,2%	7,9%	8,1%	8,5%	9,3%	9,5%	12,5%	12,9%	6,9%	7,4%	4,6%	5,5%
	Total	N	1591	1533	1469	1399	1329	1281	1217	1135	1073	991	962	932	939	923	928	920
		%																
Não Respondeu	Trancamento Parcial	N	0	0	0	0	0	0	0	0	0	0	0	0	0	0	0	0
		%	0%	0%	0%	0%	0%	0%	0%	0%	0%	0%	0%	0%	0%	0%	0%	0%
	Trancamento Total	N	0	0	0	0	0	0	0	0	0	0	0	0	0	0	0	0
		%	0%	0%	0%	0%	0%	0%	0%	0%	0%	0%	0%	0%	0%	0%	0%	0%
	Vínculo Inativo	N	0	0	0	0	0	0	0	0	0	0	0	0	0	0	0	0
		%	0%	0%	0%	0%	0%	0%	0%	0%	0%	0%	0%	0%	0%	0%	0%	0%
	Total	N	1	0	0	0	0	0	0	0	0	0	0	0	0	0	0	0
		%																



Figura 8: Proporção de estudantes por ocorrência acadêmica e tipo de escola onde concluiu o ensino médio no período de 2014/1 a 2021/2.

2.7 Ocorrências acadêmicas por áreas e cursos

A Tabela 8 mostra as frequências absolutas e relativas dos estudantes por ocorrências acadêmicas (trancamento parcial, trancamento total e vínculo inativo), por período letivo, de acordo com a área e curso de graduação.

Os cursos de graduação da área de Ciências da Saúde apresentou, proporcionalmente, por área, menor percentual de estudantes com ocorrência de trancamento parcial, trancamento total e matrícula inativa, ao passo que os estudantes dos cursos da área de Ciências Exatas, apresentaram maior percentual de vínculo inativo.

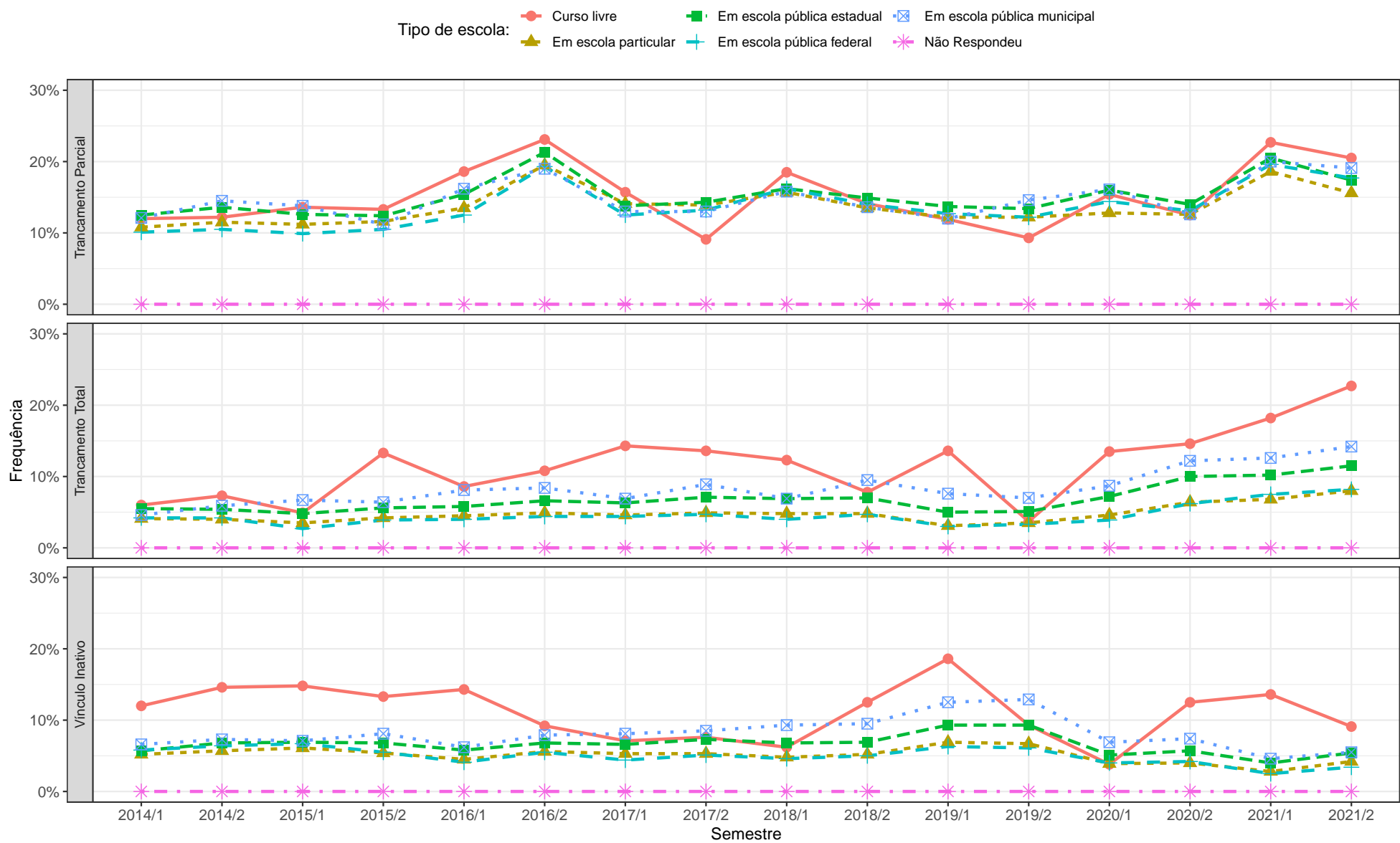
Para fins de comparação as Figuras 9, 10 e 11 mostram os percentuais de estudantes por ocorrência acadêmica e área do curso, no período de 2014/1 a 2021/2; e as figuras 12 a 121, os percentuais, por cursos.

Tabela 8: Número de estudantes por área do conhecimento e ocorrência acadêmica no período de 2014/1 a 2021/2 - UFMG.

	Ocorrência Acadêmica	2014		2015		2016		2017		2018		2019		2020		2021		
		1°	2°	1°	2°	1°	2°	1°	2°	1°	2°	1°	2°	1°	2°	1°	2°	
Ciências Agrárias e Biológicas	Trancamento Parcial	N	337	348	314	134	345	568	289	184	348	239	249	273	304	286	398	371
		%	11,9%	12,4%	11,2%	4,9%	12,4%	20,6%	10,5%	6,9%	12,7%	9%	9,3%	10,5%	11,2%	10,7%	14,3%	13,6%
	Trancamento Total	N	88	119	109	131	150	166	150	136	134	134	87	110	135	162	168	170
		%	3,1%	4,2%	3,9%	4,8%	5,4%	6%	5,4%	5,1%	4,9%	5,1%	3,3%	4,3%	5%	6,1%	6%	6,3%
	Vínculo Inativo	N	138	198	164	165	143	184	154	185	157	176	210	180	123	155	134	164
		%	4,9%	7%	5,8%	6%	5,1%	6,7%	5,6%	6,9%	5,7%	6,6%	7,9%	7%	4,5%	5,8%	4,8%	6%
Total	N	2839	2814	2816	2738	2782	2753	2759	2681	2733	2652	2672	2588	2707	2670	2792	2718	
Engenharias	Trancamento Parcial	N	448	488	486	617	563	965	633	750	853	704	623	606	699	724	1502	1112
		%	7,9%	8,5%	8,4%	10,7%	9,9%	16,5%	11%	13%	15,1%	12,6%	11,6%	11,3%	13,2%	13,7%	27,9%	20,1%
	Trancamento Total	N	162	165	123	183	224	229	204	268	241	254	159	185	222	356	409	501
		%	2,9%	2,9%	2,1%	3,2%	3,9%	3,9%	3,5%	4,6%	4,3%	4,5%	2,9%	3,5%	4,2%	6,8%	7,6%	9%
	Vínculo Inativo	N	259	231	281	231	204	312	284	287	269	283	373	404	258	189	132	231
		%	4,6%	4%	4,9%	4%	3,6%	5,3%	4,9%	5%	4,8%	5,1%	6,9%	7,6%	4,9%	3,6%	2,4%	4,2%
Total	N	5675	5715	5773	5745	5682	5838	5758	5786	5635	5591	5390	5347	5311	5274	5393	5541	
Ciências Exatas e da Terra	Trancamento Parcial	N	301	306	328	321	394	798	396	378	442	385	356	419	474	449	643	584
		%	10,4%	11,1%	11,5%	12,1%	14,3%	29,4%	14%	13,8%	15,4%	14%	12,4%	14,9%	16%	15,8%	21,1%	19,4%
	Trancamento Total	N	199	164	180	162	182	235	213	222	212	199	140	133	235	334	394	422
		%	6,9%	5,9%	6,3%	6,1%	6,6%	8,6%	7,5%	8,1%	7,4%	7,2%	4,9%	4,7%	7,9%	11,7%	12,9%	14%
	Vínculo Inativo	N	368	359	395	357	251	279	269	286	295	277	355	396	186	180	149	191
		%	12,8%	13%	13,9%	13,4%	9,1%	10,3%	9,5%	10,4%	10,3%	10%	12,4%	14,1%	6,3%	6,3%	4,9%	6,3%
Total	N	2885	2760	2848	2662	2754	2717	2833	2747	2868	2758	2868	2818	2965	2845	3044	3008	

Tabela 8: Número de estudantes por área do conhecimento e ocorrência acadêmica no período de 2014/1 a 2021/2 - UFMG.

	Ocorrência Acadêmica	2014		2015		2016		2017		2018		2019		2020		2021		
		1°	2°	1°	2°	1°	2°	1°	2°	1°	2°	1°	2°	1°	2°	1°	2°	
Ciências Humanas	Trancamento Parcial	N	491	520	501	420	545	632	426	494	531	501	435	471	568	390	668	520
		%	15,9%	17%	16,1%	13,9%	17,9%	20,9%	14%	16,7%	18%	17%	14,6%	15,8%	18,4%	13%	21,3%	16,4%
	Trancamento Total	N	187	160	152	158	176	219	194	183	165	209	140	134	217	324	323	376
		%	6%	5,2%	4,9%	5,2%	5,8%	7,2%	6,4%	6,2%	5,6%	7,1%	4,7%	4,5%	7%	10,8%	10,3%	11,9%
	Vínculo Inativo	N	156	221	214	214	146	200	188	211	150	150	280	245	126	169	115	173
		%	5%	7,2%	6,9%	7,1%	4,8%	6,6%	6,2%	7,1%	5,1%	5,1%	9,4%	8,2%	4,1%	5,7%	3,7%	5,5%
Total	N	3094	3062	3106	3012	3048	3030	3036	2962	2954	2941	2980	2984	3080	2990	3139	3163	
Linguística, Letras e Artes	Trancamento Parcial	N	512	611	541	508	625	877	614	700	731	721	706	645	667	648	896	859
		%	14,3%	17,5%	15,7%	15%	18,3%	26%	18,1%	20,8%	20,8%	21,3%	20,5%	18,8%	18,4%	18,1%	24,2%	23,2%
	Trancamento Total	N	270	280	211	265	256	270	261	316	281	288	230	227	327	459	461	591
		%	7,6%	8%	6,1%	7,8%	7,5%	8%	7,7%	9,4%	8%	8,5%	6,7%	6,6%	9%	12,8%	12,5%	16%
	Vínculo Inativo	N	253	270	238	226	183	200	199	226	221	219	307	304	164	195	152	141
		%	7,1%	7,7%	6,9%	6,7%	5,4%	5,9%	5,9%	6,7%	6,3%	6,5%	8,9%	8,8%	4,5%	5,5%	4,1%	3,8%
Total	N	3568	3487	3450	3394	3407	3372	3400	3360	3511	3383	3441	3436	3624	3577	3699	3698	
Ciências da Saúde	Trancamento Parcial	N	575	501	545	498	757	777	649	635	781	568	560	502	571	438	705	656
		%	8,6%	7,5%	8,1%	7,4%	11,4%	11,6%	9,7%	9,5%	11,7%	8,5%	8,4%	7,5%	8,5%	6,6%	10,1%	9,2%
	Trancamento Total	N	198	219	174	208	217	211	232	252	240	242	189	179	182	243	285	306
		%	3%	3,3%	2,6%	3,1%	3,3%	3,1%	3,5%	3,8%	3,6%	3,6%	2,8%	2,7%	2,7%	3,6%	4,1%	4,3%
	Vínculo Inativo	N	216	264	321	258	241	293	263	280	248	285	355	336	211	226	138	218
		%	3,2%	3,9%	4,8%	3,9%	3,6%	4,4%	3,9%	4,2%	3,7%	4,2%	5,3%	5%	3,1%	3,4%	2%	3,1%
Total	N	6656	6711	6754	6695	6669	6716	6684	6687	6670	6708	6698	6684	6701	6683	6962	7139	

Tabela 8: Número de estudantes por área do conhecimento e ocorrência acadêmica no período de 2014/1 a 2021/2 - UFMG.

	Ocorrência Acadêmica	2014		2015		2016		2017		2018		2019		2020		2021		
		1°	2°	1°	2°	1°	2°	1°	2°	1°	2°	1°	2°	1°	2°	1°	2°	
Ciências Sociais Aplicadas	Trancamento Parcial	N	1086	1207	1122	1255	1307	1835	1421	1270	1423	1302	1127	1074	1299	1260	1637	1487
		%	13%	14,6%	13,6%	15,7%	16,3%	23,1%	18%	16,3%	18,2%	16,8%	14,3%	13,7%	16,1%	15,6%	19,6%	17,5%
	Trancamento Total	N	411	389	357	410	418	455	428	450	475	472	287	336	457	599	693	791
		%	4,9%	4,7%	4,3%	5,1%	5,2%	5,7%	5,4%	5,8%	6,1%	6,1%	3,6%	4,3%	5,7%	7,4%	8,3%	9,3%
	Vínculo Inativo	N	446	509	537	488	441	499	509	467	472	482	617	569	362	397	258	405
		%	5,3%	6,2%	6,5%	6,1%	5,5%	6,3%	6,5%	6%	6%	6,2%	7,8%	7,2%	4,5%	4,9%	3,1%	4,8%
Total	N	8354	8270	8261	8006	8033	7932	7873	7784	7836	7772	7884	7849	8065	8065	8338	8484	
UFMG	Trancamento Parcial	N	3750	3981	3837	3753	4536	6452	4428	4411	5109	4420	4056	3990	4582	4195	6449	5589
		%	11,3%	12,1%	11,6%	11,6%	14%	19,9%	13,7%	13,8%	15,9%	13,9%	12,7%	12,6%	14,1%	13,1%	19,3%	16,6%
	Trancamento Total	N	1515	1496	1306	1517	1623	1785	1682	1827	1748	1798	1232	1304	1775	2477	2733	3157
		%	4,6%	4,6%	4%	4,7%	5%	5,5%	5,2%	5,7%	5,4%	5,7%	3,9%	4,1%	5,5%	7,7%	8,2%	9,4%
	Vínculo Inativo	N	1836	2052	2150	1939	1609	1967	1866	1942	1812	1872	2497	2434	1430	1511	1078	1523
		%	5,6%	6,3%	6,5%	6%	5%	6,1%	5,8%	6,1%	5,6%	5,9%	7,8%	7,7%	4,4%	4,7%	3,2%	4,5%
Total	N	33071	32819	33008	32252	32375	32358	32343	32007	32207	31805	31933	31706	32453	32104	33367	33751	

Comparação da proporção de estudantes entre as áreas

- Agrárias e Biológicas + Humanas — Sociais Aplicadas
▲ Engenharias ⊠ Linguística, Letras e Artes
■ Exatas e da Terra ✱ Saúde



Figura 9: Proporção de estudantes com Trancamento Parcial por área no período de 2014/1 a 2021/2.

Comparação da proporção de estudantes entre as áreas

- Agrárias e Biológicas + Humanas — Sociais Aplicadas
▲ Engenharias ⊠ Linguística, Letras e Artes
■ Exatas e da Terra ✱ Saúde

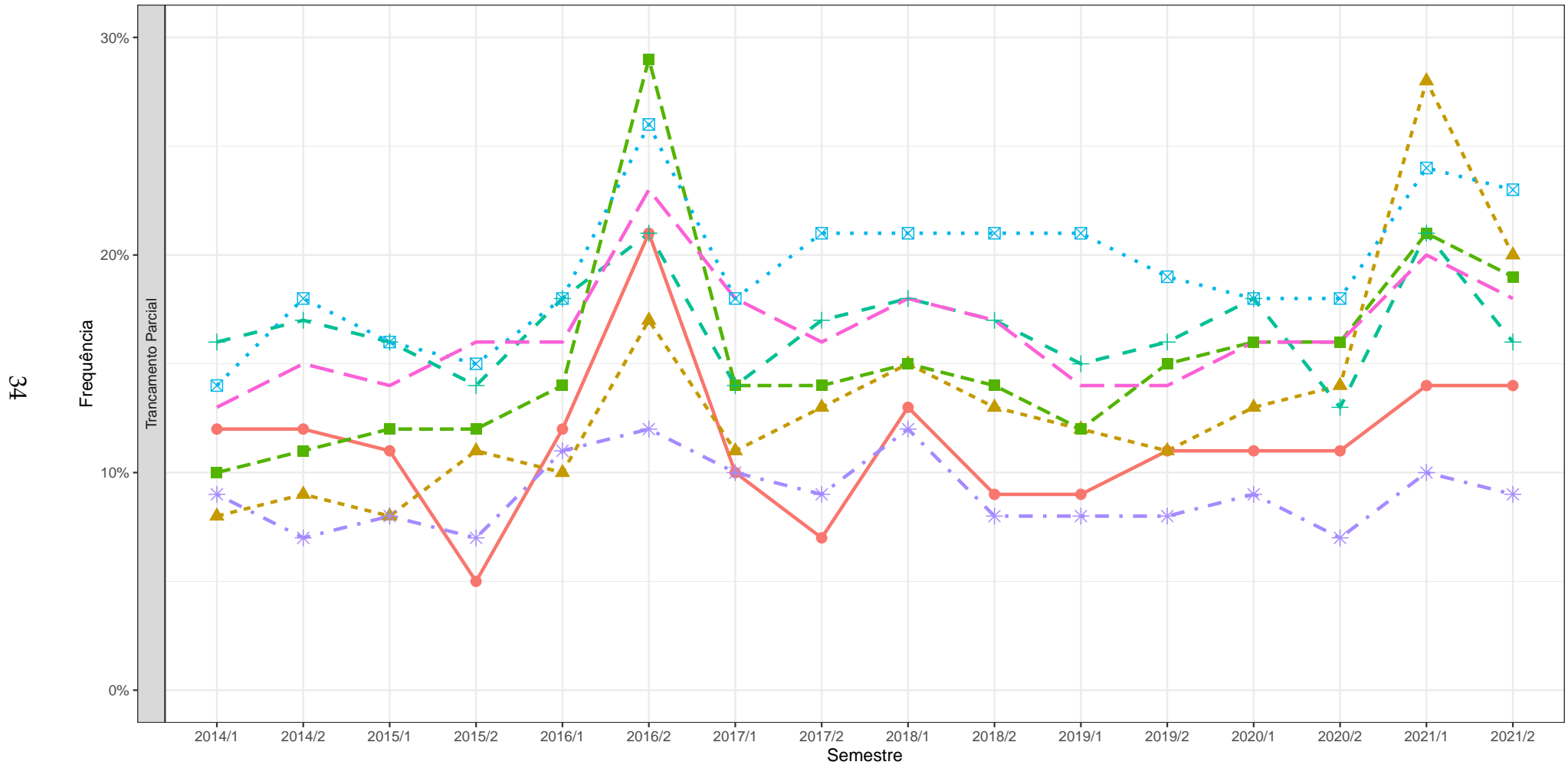

Figura 10: Proporção de estudantes com Trancamento Total por área no período de 2014/1 a 2021/2.

Comparação da proporção de estudantes entre as áreas

- Agrárias e Biológicas + Humanas — Sociais Aplicadas
▲ Engenharias ⊠ Linguística, Letras e Artes
■ Exatas e da Terra * Saúde

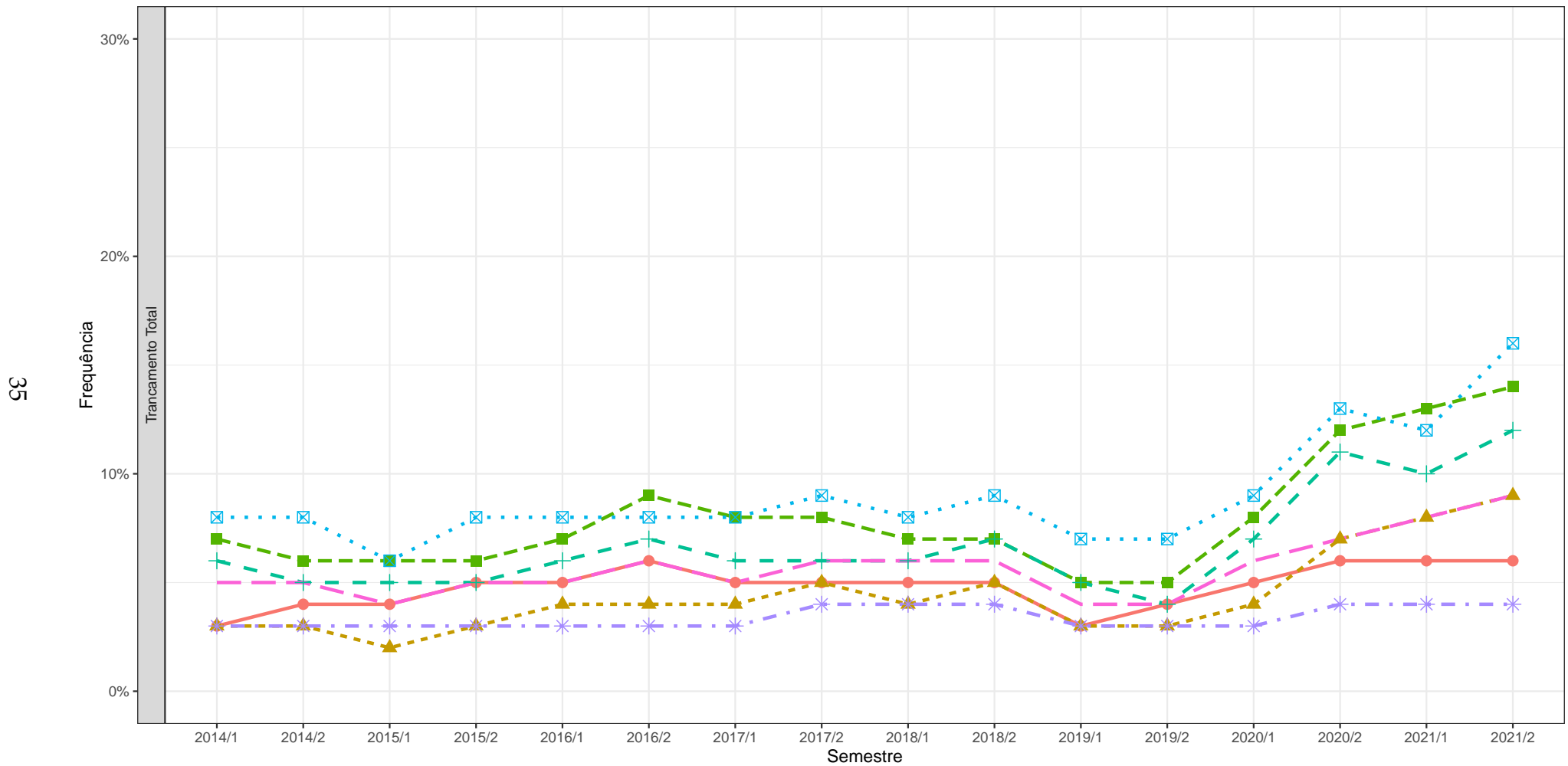

Figura 11: Proporção de estudantes com Vínculo Inativo por área no período de 2014/1 a 2021/2.

2.7.1 Ciências Agrárias e Biológicas

Tabela 9: Número de estudantes por curso e ocorrência acadêmica no período de 2014/1 a 2021/2 - Ciências Agrárias e Biológicas.

Curso	Ocorrência Acadêmica	2014		2015		2016		2017		2018		2019		2020		2021		
		1°	2°	1°	2°	1°	2°	1°	2°	1°	2°	1°	2°	1°	2°	1°	2°	
Agronomia (Bacharelado)	Trancamento Parcial	N	13	27	20	14	35	71	22	24	22	13	28	27	12	11	40	27
		%	5,8%	12,9%	9,1%	6,5%	15,2%	35%	10,4%	11,9%	9,8%	6,4%	13%	13,5%	5,3%	5,1%	16,8%	12,4%
	Trancamento Total	N	4	3	6	9	10	5	9	5	11	6	2	10	4	12	16	14
		%	1,8%	1,4%	2,7%	4,2%	4,3%	2,5%	4,2%	2,5%	4,9%	3%	0,9%	5%	1,8%	5,5%	6,7%	6,4%
	Vínculo Inativo	N	15	22	6	12	22	21	17	19	15	16	19	19	14	16	28	22
		%	6,6%	10,5%	2,7%	5,6%	9,5%	10,3%	8%	9,5%	6,7%	7,9%	8,8%	9,5%	6,2%	7,4%	11,8%	10,1%
Total	N	226	210	220	214	231	203	212	201	225	202	216	200	225	217	238	218	
	%																	
Aquicultura (Bacharelado)	Trancamento Parcial	N	16	12	13	15	14	10	9	2	6	3	8	12	13	10	22	19
		%	9%	6,4%	7,1%	8,6%	7,8%	5,2%	4,5%	1%	3,2%	1,6%	4,6%	7,1%	7,4%	5,5%	12,2%	10,7%
	Trancamento Total	N	7	8	11	7	18	22	12	15	10	16	8	14	19	22	18	26
		%	3,9%	4,3%	6%	4%	10,1%	11,5%	5,9%	7,7%	5,4%	8,6%	4,6%	8,2%	10,9%	12,2%	9,9%	14,6%
	Vínculo Inativo	N	16	21	28	13	14	16	27	25	28	30	33	23	14	27	18	14
		%	9%	11,2%	15,3%	7,4%	7,8%	8,4%	13,4%	12,8%	15,1%	16,2%	19%	13,5%	8%	14,9%	9,9%	7,9%
Total	N	178	188	183	175	179	191	202	195	185	185	174	170	175	181	181	178	
	%																	
Ciências Biológicas Diurno (Bacharelado)	Trancamento Parcial	N	49	63	49	21	70	84	52	27	62	46	19	32	49	43	52	58
		%	13,5%	18,4%	13,8%	6,6%	22,1%	27,5%	17,4%	9,1%	22,1%	17%	7,7%	13,2%	21,5%	18,5%	22%	23,1%
	Trancamento Total	N	9	11	7	14	11	20	15	16	13	18	6	17	8	12	12	15
		%	2,5%	3,2%	2%	4,4%	3,5%	6,5%	5%	5,4%	4,6%	6,6%	2,4%	7%	3,5%	5,2%	5,1%	6%
	Vínculo Inativo	N	11	16	7	9	9	9	11	13	8	15	13	9	10	11	4	6
		%	3%	4,7%	2%	2,8%	2,8%	2,9%	3,7%	4,4%	2,8%	5,5%	5,3%	3,7%	4,4%	4,7%	1,7%	2,4%
Total	N	363	342	356	319	317	306	298	298	281	271	247	243	228	233	236	251	
	%																	

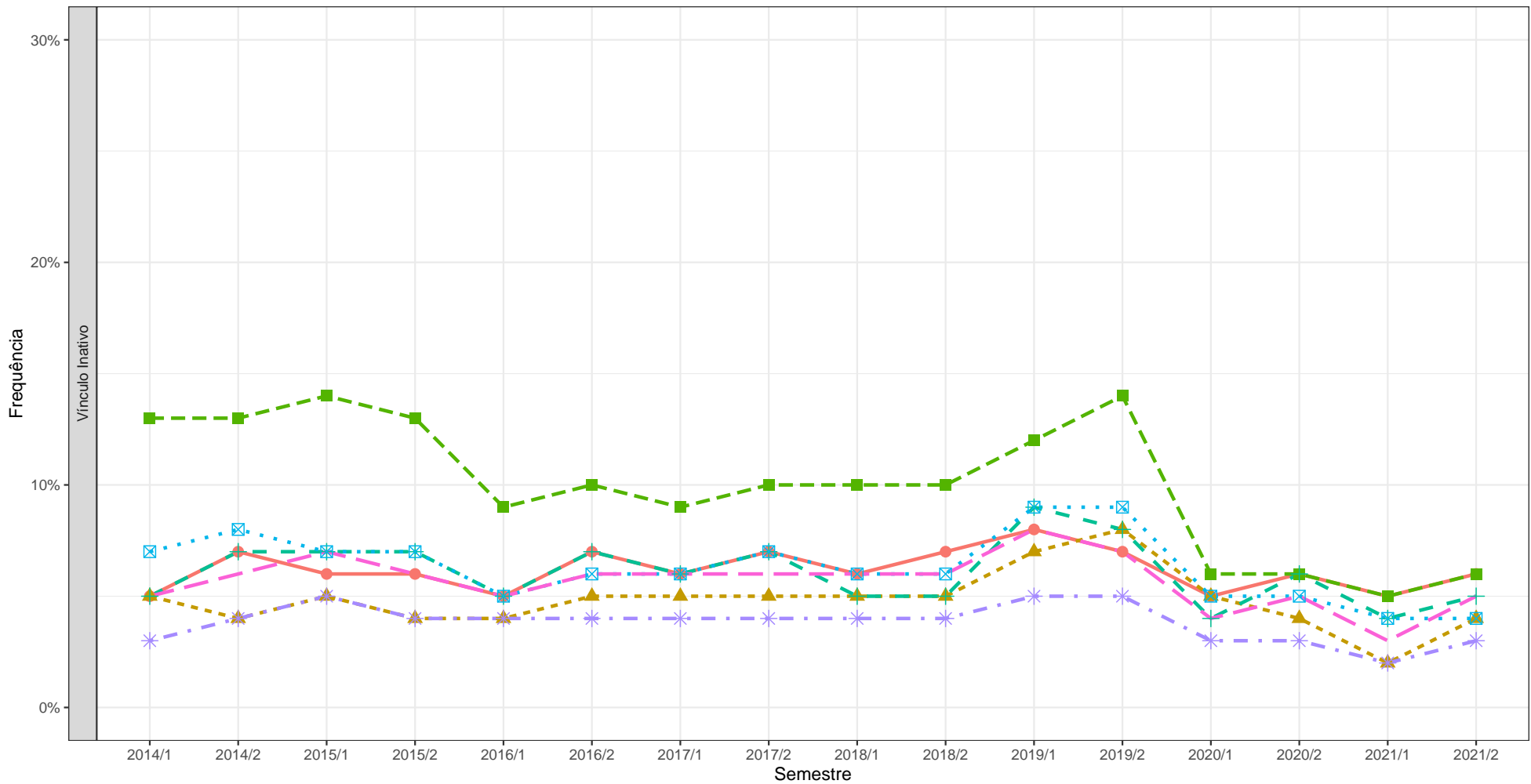
Tabela 10: Número de estudantes por curso e ocorrência acadêmica no período de 2014/1 a 2021/2 - Ciências Agrárias e Biológicas (Continuação).

Curso	Ocorrência Acadêmica	2014		2015		2016		2017		2018		2019		2020		2021		
		1°	2°	1°	2°	1°	2°	1°	2°	1°	2°	1°	2°	1°	2°	1°	2°	
Ciências Biológicas Diurno (Licenciatura)	Trancamento Parcial	N	11	17	11	5	22	45	23	12	29	11	11	19	30	35	34	46
		%	9,2%	10,8%	8,1%	2,8%	12,9%	23,9%	12,4%	6,8%	16,1%	5,6%	5,4%	8,7%	12,5%	14,1%	13,3%	17,7%
	Trancamento Total	N	5	10	7	11	11	12	10	10	8	11	12	7	11	10	11	17
		%	4,2%	6,4%	5,2%	6,2%	6,5%	6,4%	5,4%	5,6%	4,4%	5,6%	5,9%	3,2%	4,6%	4%	4,3%	6,5%
	Vínculo Inativo	N	7	9	10	15	11	10	7	6	9	7	10	12	6	7	4	10
		%	5,8%	5,7%	7,4%	8,4%	6,5%	5,3%	3,8%	3,4%	5%	3,6%	4,9%	5,5%	2,5%	2,8%	1,6%	3,8%
Total	N	120	157	135	178	170	188	185	177	180	196	204	218	240	249	255	260	
Ciências Biológicas Noturno (Licenciatura)	Trancamento Parcial	N	105	123	77	22	61	115	61	30	98	76	48	45	66	74	85	104
		%	21,5%	24,9%	15,5%	4,5%	12,7%	23,3%	12,8%	6%	20%	15,2%	9,9%	9,6%	14,2%	15,3%	17,6%	22,1%
	Trancamento Total	N	14	29	18	30	29	32	24	35	30	21	23	19	32	40	42	38
		%	2,9%	5,9%	3,6%	6,1%	6,1%	6,5%	5%	7%	6,1%	4,2%	4,7%	4,1%	6,9%	8,2%	8,7%	8,1%
	Vínculo Inativo	N	15	25	32	20	19	35	20	26	21	30	31	20	12	29	19	23
		%	3,1%	5,1%	6,5%	4,1%	4%	7,1%	4,2%	5,2%	4,3%	6%	6,4%	4,3%	2,6%	6%	3,9%	4,9%
Total	N	488	493	496	490	479	494	478	497	491	499	485	469	465	485	483	470	
Engenharia Agrícola e Ambiental (Bacharelado)	Trancamento Parcial	N	51	26	38	22	28	79	29	15	23	29	35	30	23	26	45	31
		%	25,9%	14%	20,1%	12,4%	15%	44,9%	15,3%	8,7%	12,4%	17,7%	18,7%	19,1%	13,6%	17,9%	27,3%	21,1%
	Trancamento Total	N	6	11	13	16	14	24	18	14	14	15	6	8	11	11	9	6
		%	3%	5,9%	6,9%	9%	7,5%	13,6%	9,5%	8,1%	7,5%	9,1%	3,2%	5,1%	6,5%	7,6%	5,5%	4,1%
	Vínculo Inativo	N	9	17	10	16	12	16	12	21	20	21	32	23	15	18	15	21
		%	4,6%	9,1%	5,3%	9%	6,4%	9,1%	6,3%	12,2%	10,8%	12,8%	17,1%	14,6%	8,9%	12,4%	9,1%	14,3%
Total	N	197	186	189	177	187	176	189	172	186	164	187	157	169	145	165	147	

Tabela 11: Número de estudantes por curso e ocorrência acadêmica no período de 2014/1 a 2021/2 - Ciências Agrárias e Biológicas (Continuação).

Curso	Ocorrência Acadêmica	2014		2015		2016		2017		2018		2019		2020		2021		
		1°	2°	1°	2°	1°	2°	1°	2°	1°	2°	1°	2°	1°	2°	1°	2°	
Engenharia de Alimentos (Bacharelado)	Trancamento Parcial	N	47	28	30	14	22	39	12	16	10	13	18	29	35	26	26	42
		%	26,3%	17,3%	16,9%	9%	12,6%	24,2%	6,5%	10%	5,7%	8,8%	10,5%	18,7%	20,2%	17,1%	15,2%	28,6%
	Trancamento Total	N	7	9	10	6	11	11	13	4	5	3	5	4	6	10	11	7
		%	3,9%	5,6%	5,6%	3,9%	6,3%	6,8%	7%	2,5%	2,9%	2%	2,9%	2,6%	3,5%	6,6%	6,4%	4,8%
	Vínculo Inativo	N	13	15	7	18	13	18	12	21	17	10	12	12	10	10	8	15
		%	7,3%	9,3%	4%	11,6%	7,4%	11,2%	6,5%	13,1%	9,8%	6,8%	7%	7,7%	5,8%	6,6%	4,7%	10,2%
Total	N	179	162	177	155	175	161	186	160	174	148	171	155	173	152	171	147	
Engenharia Florestal (Bacharelado)	Trancamento Parcial	N	30	39	33	17	42	64	41	27	55	31	21	42	51	17	42	25
		%	14,2%	19,7%	16,7%	9,6%	22%	36,2%	22,5%	16,2%	31,1%	18,9%	12,3%	27,1%	28,3%	10,1%	22%	14,7%
	Trancamento Total	N	6	3	6	9	9	8	9	4	15	9	8	5	19	14	17	10
		%	2,8%	1,5%	3%	5,1%	4,7%	4,5%	4,9%	2,4%	8,5%	5,5%	4,7%	3,2%	10,6%	8,3%	8,9%	5,9%
	Vínculo Inativo	N	10	22	19	18	5	10	8	11	12	17	18	20	11	15	14	16
		%	4,7%	11,1%	9,6%	10,2%	2,6%	5,6%	4,4%	6,6%	6,8%	10,4%	10,5%	12,9%	6,1%	8,9%	7,3%	9,4%
Total	N	211	198	198	177	191	177	182	167	177	164	171	155	180	169	191	170	
Medicina Veterinária (Bacharelado)	Trancamento Parcial	N	0	2	27	0	32	30	28	19	30	4	51	24	11	13	18	6
		%	0%	0,3%	4,1%	0%	4,8%	4,4%	4,4%	2,9%	4,6%	0,6%	8,2%	3,7%	1,7%	2%	2,7%	0,9%
	Trancamento Total	N	20	24	18	21	25	22	28	22	16	24	8	19	14	16	20	26
		%	3%	3,6%	2,7%	3,1%	3,8%	3,2%	4,4%	3,4%	2,5%	3,7%	1,3%	2,9%	2,2%	2,4%	3%	3,7%
	Vínculo Inativo	N	28	28	25	20	20	24	17	22	12	17	22	21	17	16	10	20
		%	4,2%	4,1%	3,8%	3%	3%	3,5%	2,7%	3,4%	1,9%	2,6%	3,5%	3,2%	2,6%	2,4%	1,5%	2,8%
Total	N	660	676	664	669	661	680	639	650	647	654	625	649	651	662	674	702	

Tabela 12: Número de estudantes por curso e ocorrência acadêmica no período de 2014/1 a 2021/2 - Ciências Agrárias e Biológicas (Continuação).

Curso	Ocorrência Acadêmica	2014		2015		2016		2017		2018		2019		2020		2021		
		1°	2°	1°	2°	1°	2°	1°	2°	1°	2°	1°	2°	1°	2°	1°	2°	
Zootecnia (Bacharelado)	Trancamento Parcial	N	15	11	16	4	19	31	12	12	13	13	10	13	14	31	34	13
		%	6,9%	5,4%	8,1%	2,2%	9,9%	17,5%	6,4%	7,3%	7%	7,7%	5,2%	7,6%	7%	17,5%	17,2%	7,4%
	Trancamento Total	N	10	11	13	8	12	10	12	11	12	11	9	7	11	15	12	11
		%	4,6%	5,4%	6,6%	4,3%	6,2%	5,6%	6,4%	6,7%	6,4%	6,5%	4,7%	4,1%	5,5%	8,5%	6,1%	6,3%
	Vínculo Inativo	N	14	23	20	24	18	25	23	21	15	13	20	21	14	6	14	17
		%	6,5%	11,4%	10,1%	13%	9,4%	14,1%	12,2%	12,8%	8%	7,7%	10,4%	12,2%	7%	3,4%	7,1%	9,7%
	Total	N	298	296	279	276	266	258	255	255	246	249	242	230	226	219	226	231



Figura 12: Proporção de estudantes do curso de Agronomia (Bacharelado) por ocorrência acadêmica no período de 2014/1 a 2021/2.



Figura 13: Proporção de estudantes do curso de Aquacultura (Bacharelado) por ocorrência acadêmica no período de 2014/1 a 2021/2.

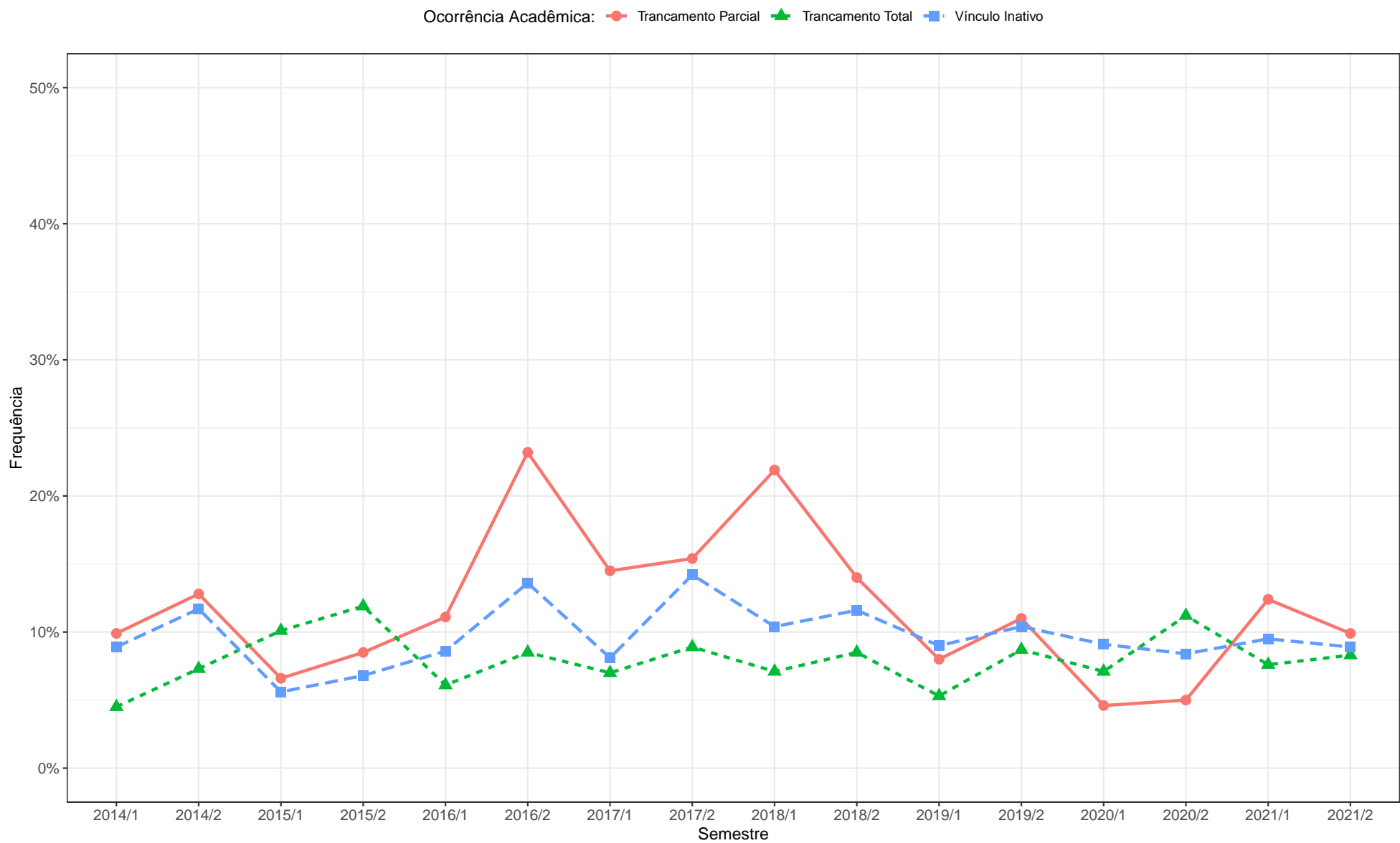

Figura 14: Proporção de estudantes do curso de Ciências Biológicas Diurno (Bacharelado) por ocorrência acadêmica no período de 2014/1 a 2021/2.

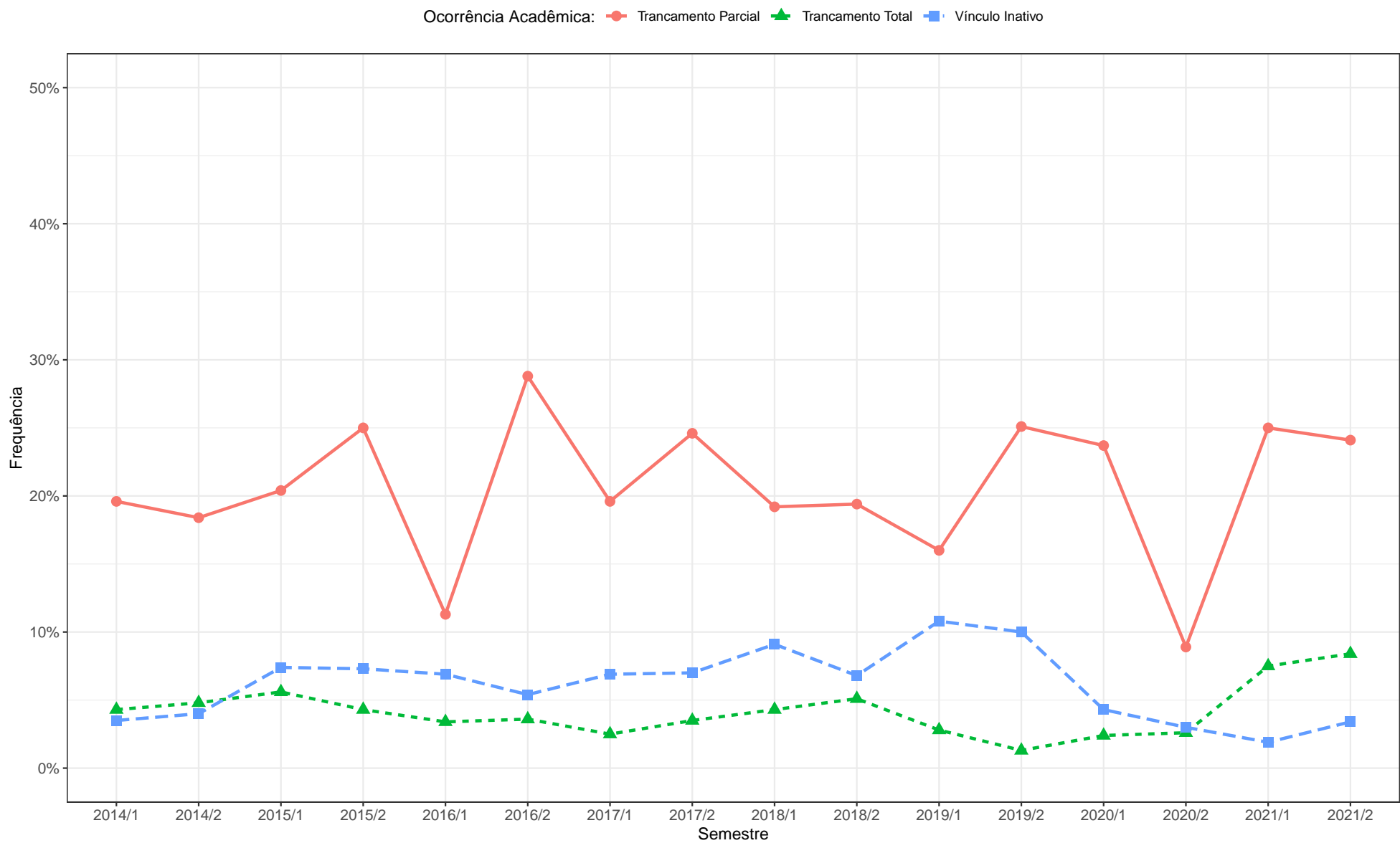

Figura 15: Proporção de estudantes do curso de Ciências Biológicas Diurno (Licenciatura) por ocorrência acadêmica no período de 2014/1 a 2021/2.

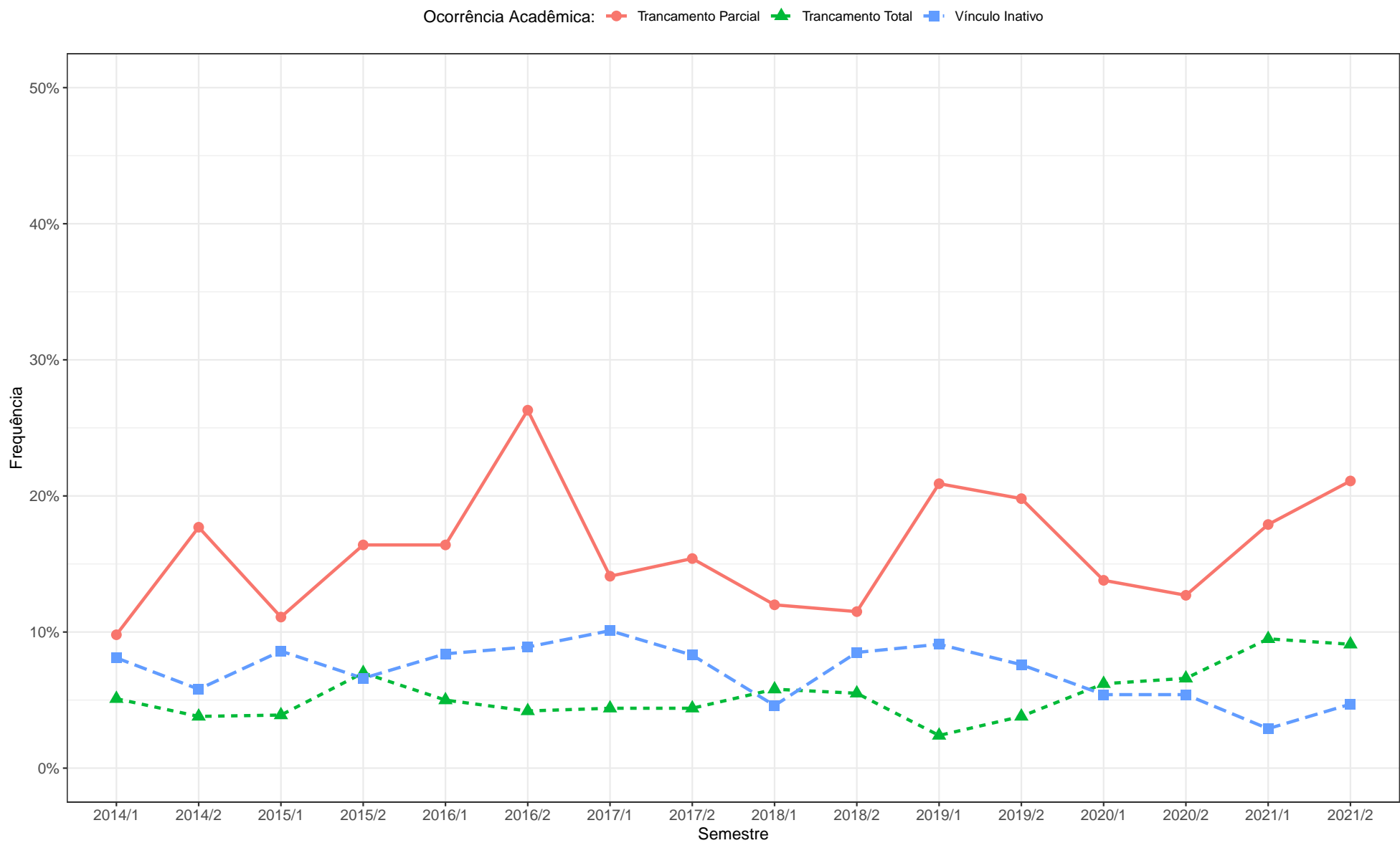

Figura 16: Proporção de estudantes do curso de Ciências Biológicas Noturno (Licenciatura) por ocorrência acadêmica no período de 2014/1 a 2021/2.

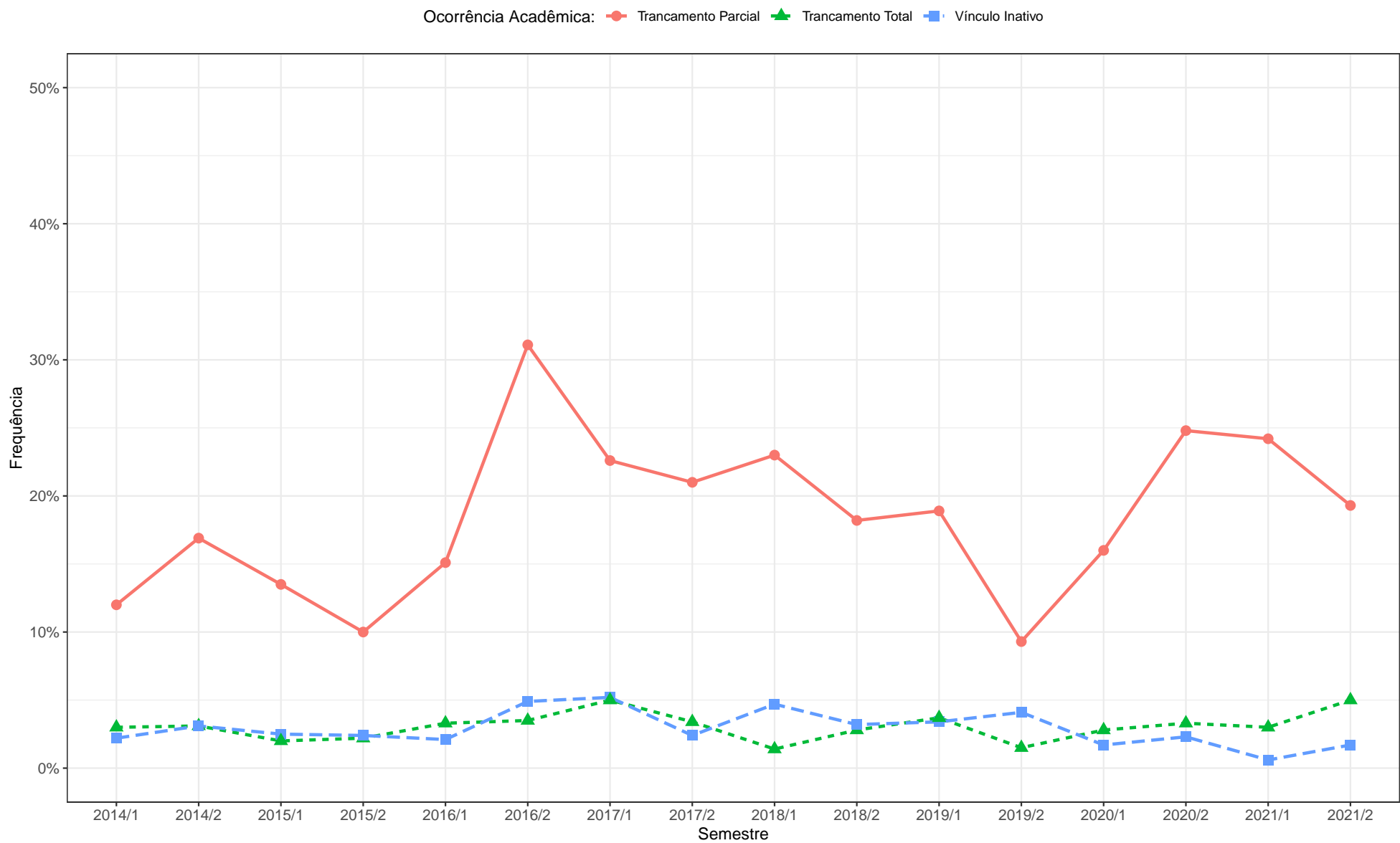

Figura 17: Proporção de estudantes do curso de Engenharia Agrícola e Ambiental (Bacharelado) por ocorrência acadêmica no período de 2014/1 a 2021/2.

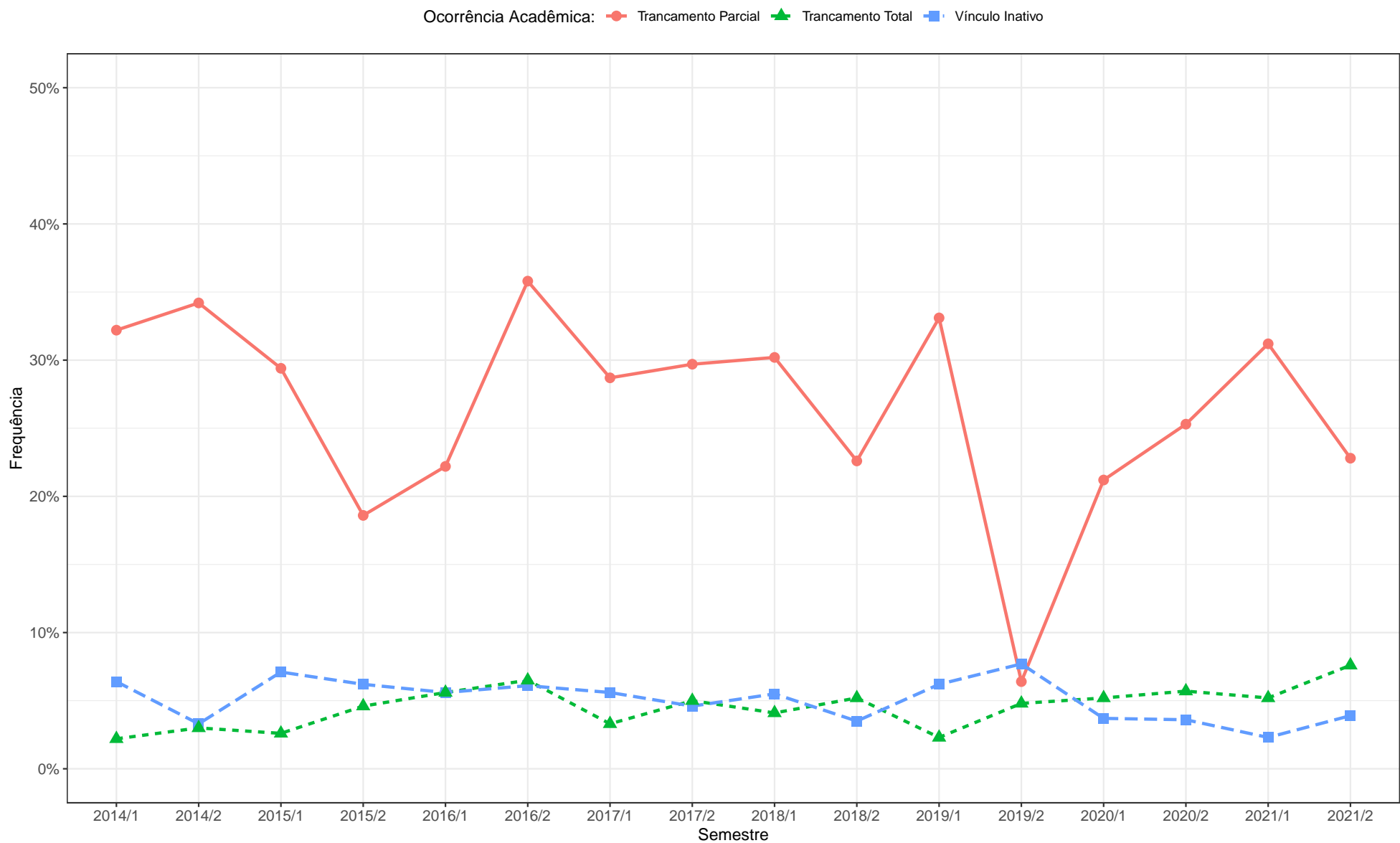

Figura 18: Proporção de estudantes do curso de Engenharia de Alimentos (Bacharelado) por ocorrência acadêmica no período de 2014/1 a 2021/2.

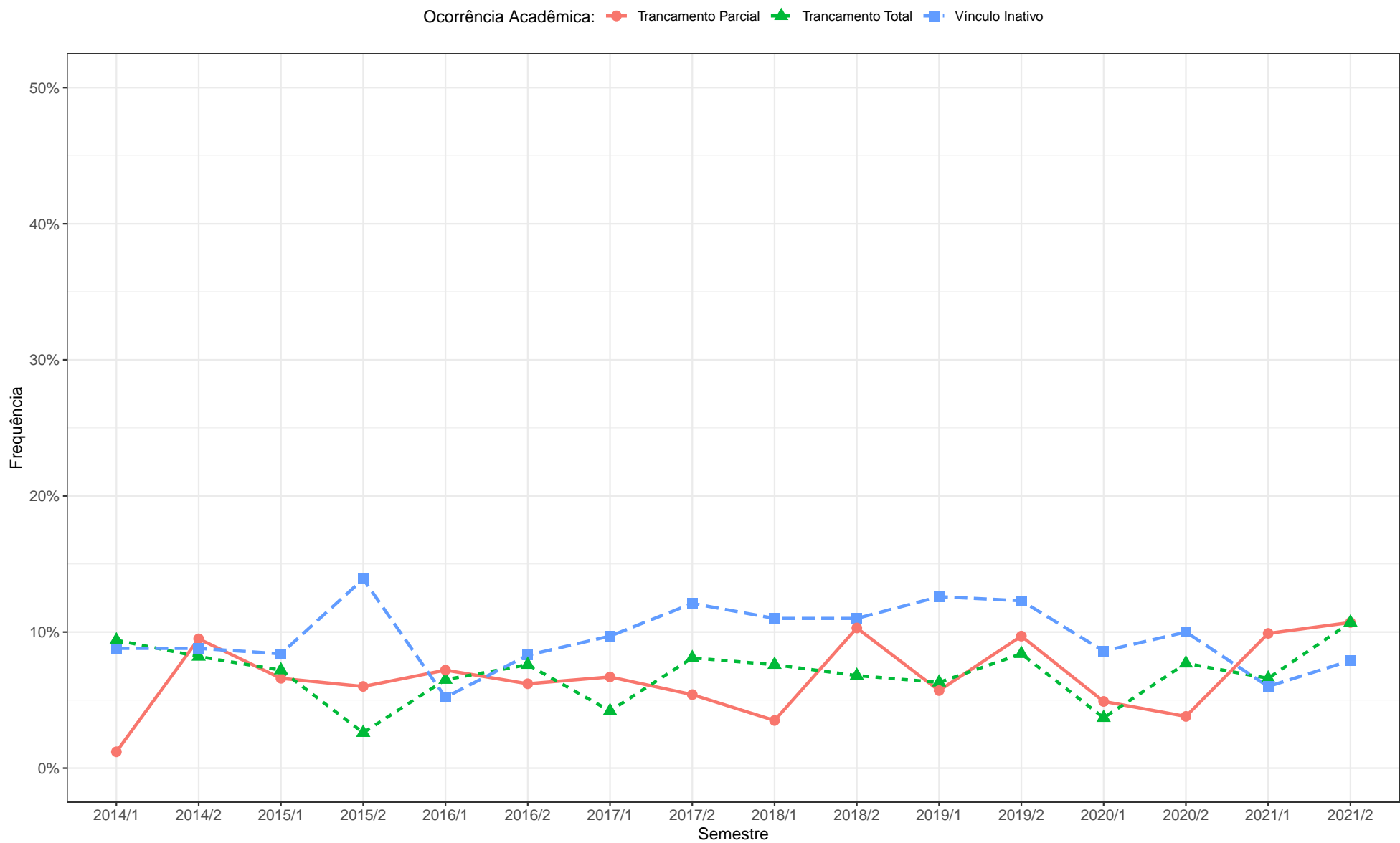

Figura 19: Proporção de estudantes do curso de Engenharia Florestal (Bacharelado) por ocorrência acadêmica no período de 2014/1 a 2021/2.

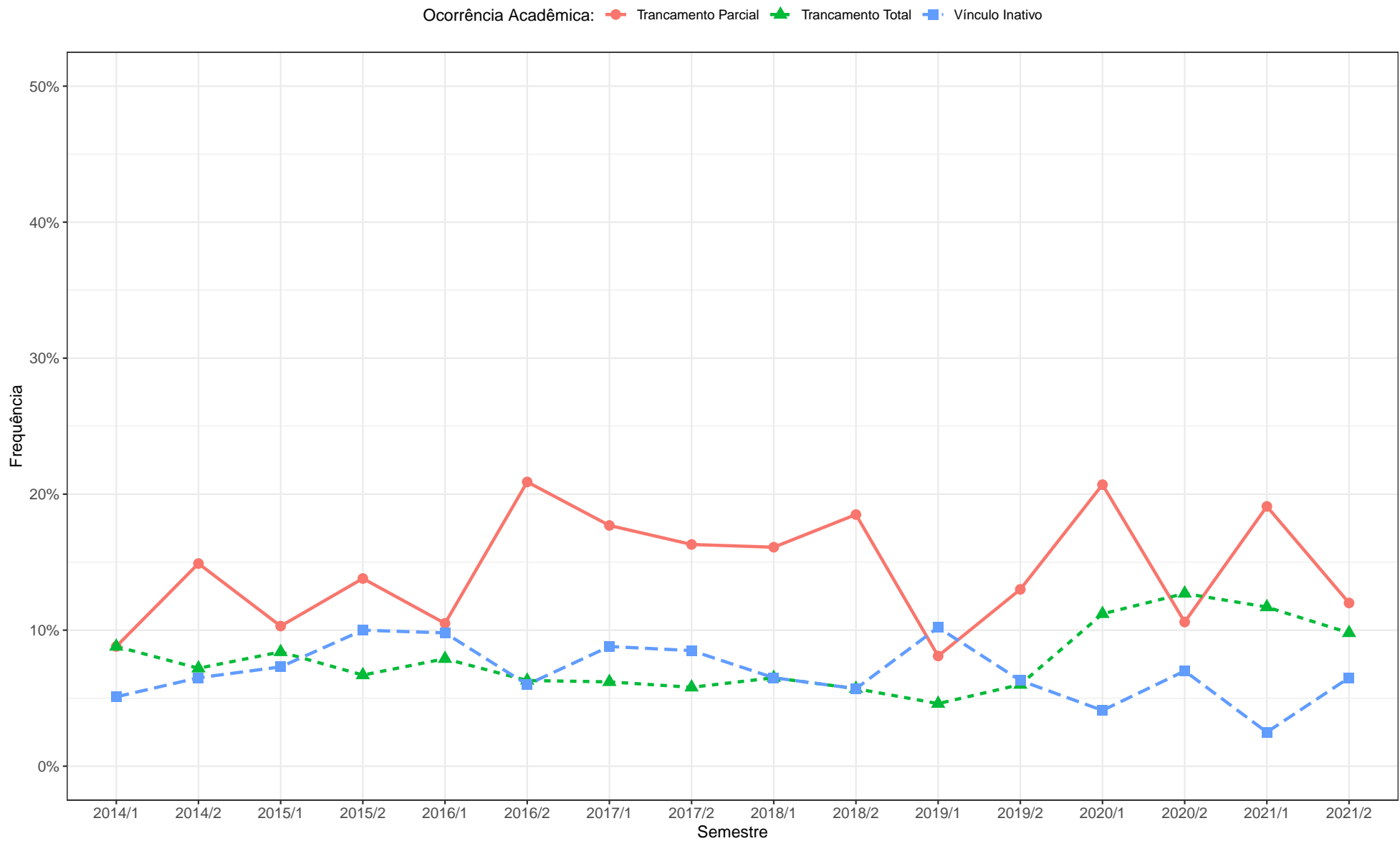

Figura 20: Proporção de estudantes do curso de Medicina Veterinária (Bacharelado) por ocorrência acadêmica no período de 2014/1 a 2021/2.

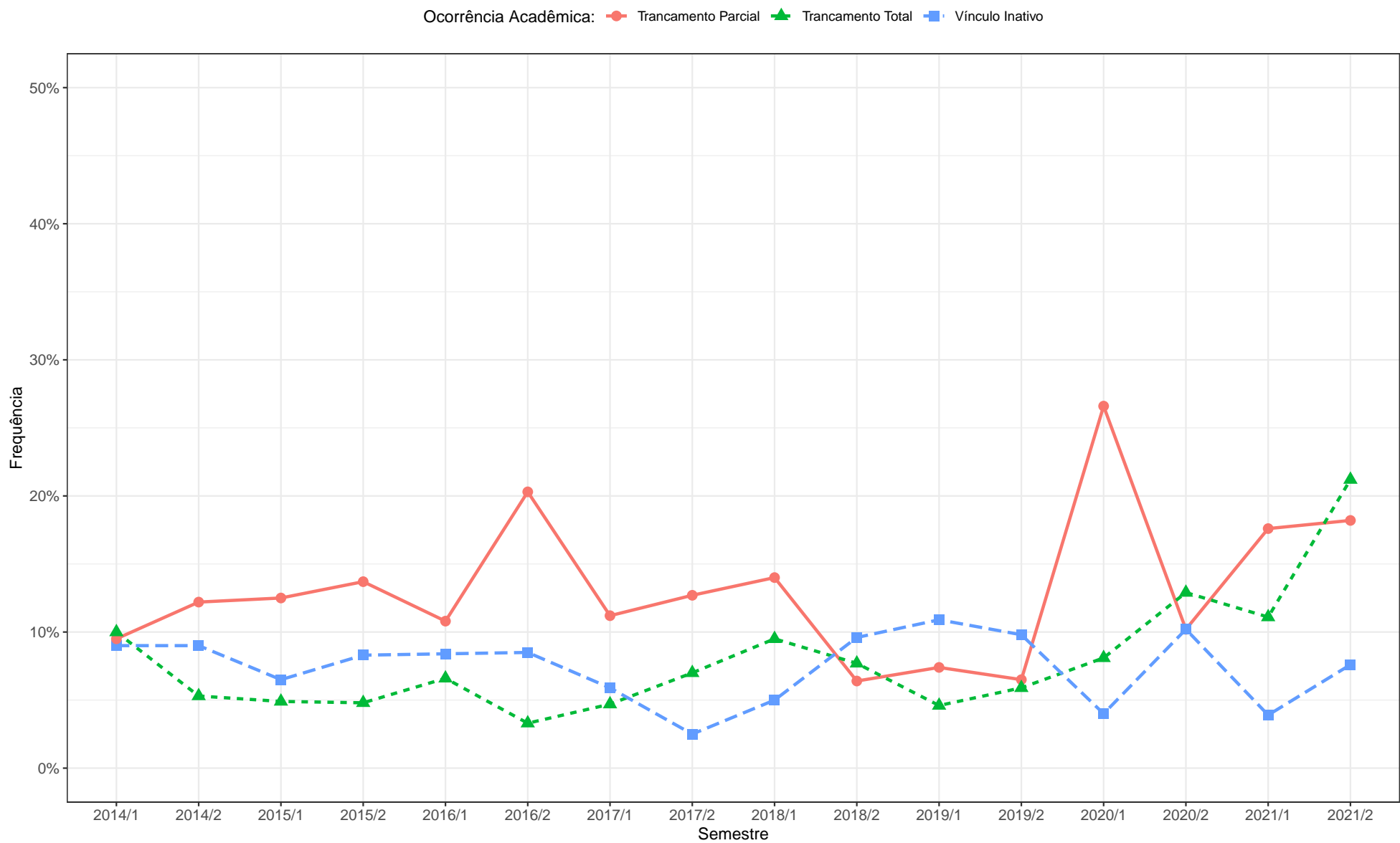

Figura 21: Proporção de estudantes do curso de Zootecnia (Bacharelado) por ocorrência acadêmica no período de 2014/1 a 2021/2.

2.7.2 Engenharias

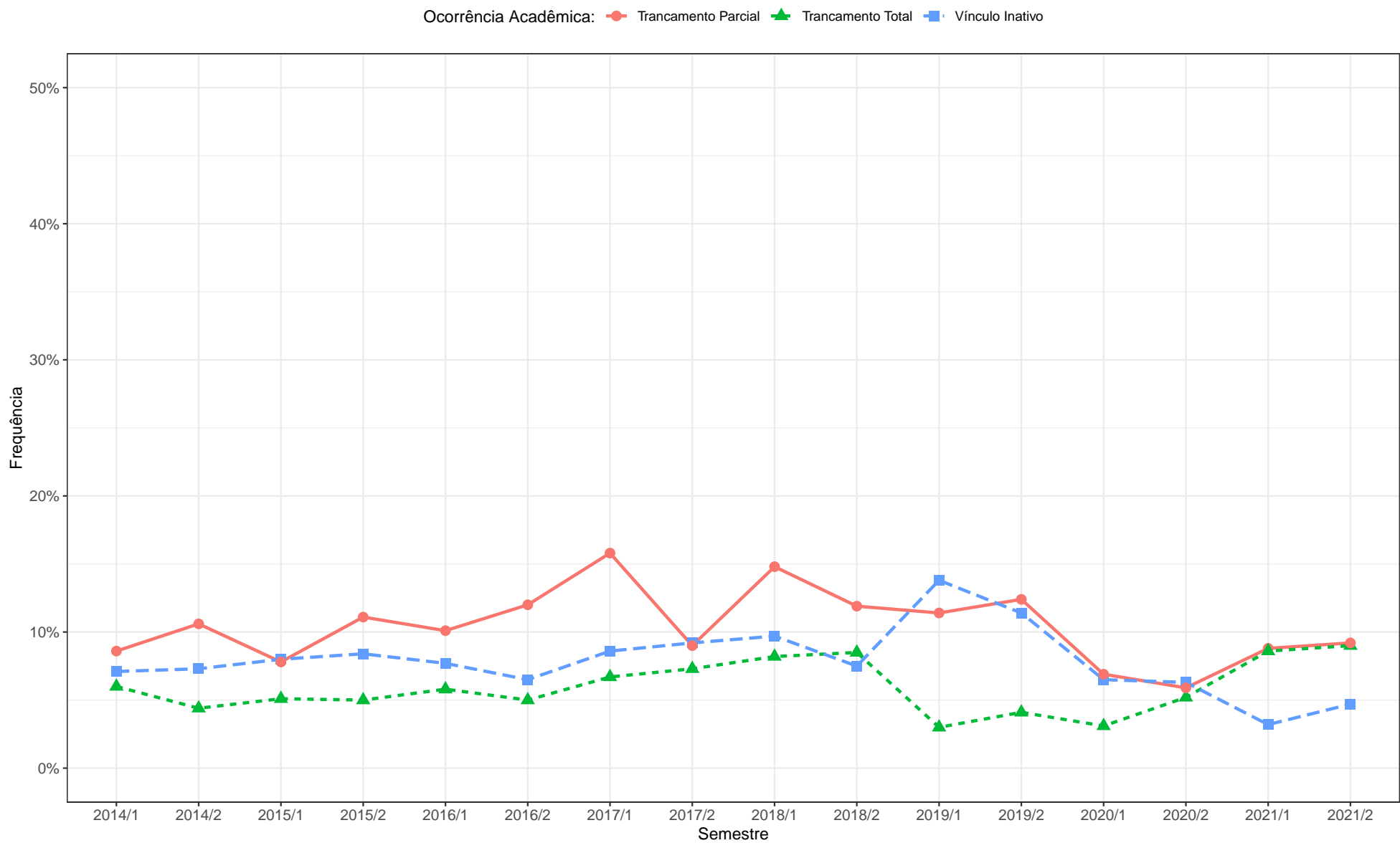
Tabela 13: Número de estudantes por curso e ocorrência acadêmica no período de 2014/1 a 2021/2 - Engenharias.

Curso	Ocorrência Acadêmica	2014		2015		2016		2017		2018		2019		2020		2021		
		1°	2°	1°	2°	1°	2°	1°	2°	1°	2°	1°	2°	1°	2°	1°	2°	
Engenharia Aeroespacial (Bacharelado)	Trancamento Parcial	N	16	23	18	30	26	53	22	40	39	34	30	23	34	36	82	69
		%	6,2%	8,5%	6,5%	10,4%	9,1%	18%	7,5%	13,5%	13,6%	11,7%	10,9%	8,5%	13%	13,5%	29,6%	23,7%
	Trancamento Total	N	5	3	4	7	8	9	13	15	7	12	7	12	8	15	20	20
		%	1,9%	1,1%	1,4%	2,4%	2,8%	3,1%	4,4%	5,1%	2,4%	4,1%	2,6%	4,4%	3,1%	5,6%	7,2%	6,9%
	Vínculo Inativo	N	2	5	6	11	9	16	12	17	12	19	19	18	11	13	6	8
		%	0,8%	1,8%	2,2%	3,8%	3,2%	5,4%	4,1%	5,7%	4,2%	6,5%	6,9%	6,6%	4,2%	4,9%	2,2%	2,7%
Total	N	257	271	276	288	285	295	293	297	287	291	274	272	262	267	277	291	
Engenharia Ambiental (Bacharelado)	Trancamento Parcial	N	29	25	41	44	41	63	58	43	64	47	40	36	23	26	68	49
		%	11,2%	9,5%	15,4%	16,8%	16,7%	24,7%	22,3%	16,3%	25,7%	19%	16,4%	14,5%	9,5%	10,8%	25,8%	17,2%
	Trancamento Total	N	5	5	7	5	10	6	10	12	10	9	5	8	7	9	12	18
		%	1,9%	1,9%	2,6%	1,9%	4,1%	2,4%	3,8%	4,6%	4%	3,6%	2%	3,2%	2,9%	3,7%	4,5%	6,3%
	Vínculo Inativo	N	11	8	16	16	8	13	12	14	15	15	13	20	9	7	3	11
		%	4,2%	3%	6%	6,1%	3,3%	5,1%	4,6%	5,3%	6%	6%	5,3%	8,1%	3,7%	2,9%	1,1%	3,9%
Total	N	259	264	266	262	246	255	260	263	249	248	244	248	243	241	264	285	
Engenharia Civil (Bacharelado)	Trancamento Parcial	N	77	86	67	83	53	85	87	114	102	96	83	109	116	137	260	155
		%	6,6%	7,4%	5,8%	7,4%	4,7%	7,4%	7,6%	9,9%	9%	8,4%	7,5%	9,9%	10,9%	13,1%	24,4%	14,6%
	Trancamento Total	N	24	20	16	24	30	38	37	34	46	49	31	28	35	43	66	80
		%	2,1%	1,7%	1,4%	2,1%	2,7%	3,3%	3,2%	2,9%	4%	4,3%	2,8%	2,6%	3,3%	4,1%	6,2%	7,6%
	Vínculo Inativo	N	35	37	43	36	25	42	46	43	40	31	59	63	40	33	23	40
		%	3%	3,2%	3,7%	3,2%	2,2%	3,6%	4%	3,7%	3,5%	2,7%	5,3%	5,7%	3,8%	3,2%	2,2%	3,8%
Total	N	1167	1163	1152	1128	1121	1151	1143	1157	1138	1139	1108	1096	1062	1045	1066	1059	

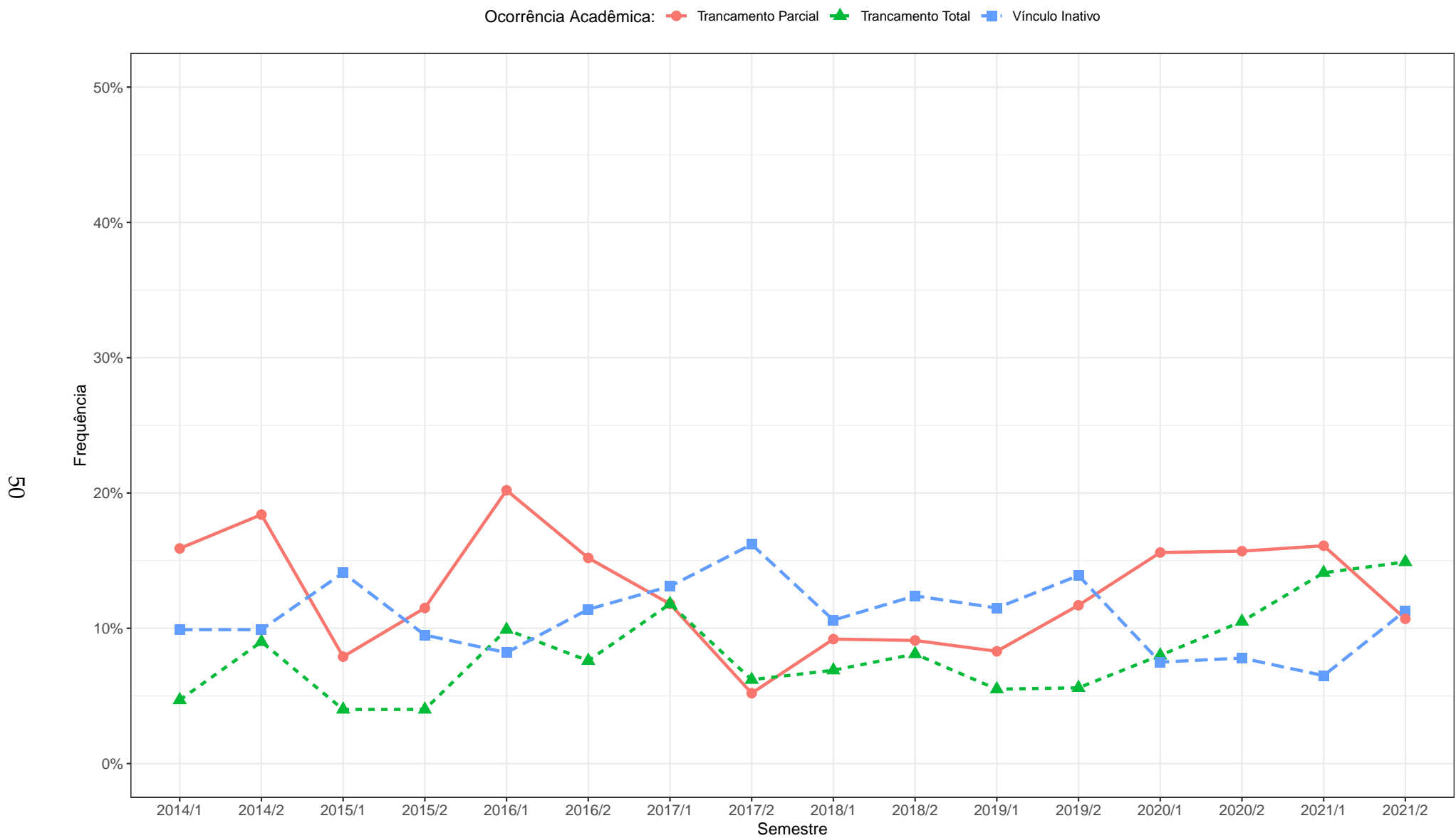
Tabela 14: Número de estudantes por curso e ocorrência acadêmica no período de 2014/1 a 2021/2 - Engenharias (Continuação).

Curso	Ocorrência Acadêmica	2014		2015		2016		2017		2018		2019		2020		2021		
		1°	2°	1°	2°	1°	2°	1°	2°	1°	2°	1°	2°	1°	2°	1°	2°	
Engenharia de Controle e Automação Diurno (Bacharelado)	Trancamento Parcial	N	38	53	58	65	50	94	52	62	114	57	54	57	65	76	168	98
		%	8,1%	11,1%	12%	14,3%	11,4%	21,2%	12,2%	14,6%	27,5%	14,1%	13,6%	15,1%	16,7%	19,6%	41,8%	23,7%
	Trancamento Total	N	13	15	11	14	16	16	21	28	24	20	10	13	22	46	38	46
		%	2,8%	3,2%	2,3%	3,1%	3,6%	3,6%	4,9%	6,6%	5,8%	5%	2,5%	3,4%	5,6%	11,9%	9,5%	11,1%
	Vínculo Inativo	N	30	23	35	20	19	30	27	27	25	20	24	30	24	9	16	19
		%	6,4%	4,8%	7,3%	4,4%	4,3%	6,8%	6,3%	6,4%	6%	5%	6%	7,9%	6,2%	2,3%	4%	4,6%
Total	N	472	476	482	453	440	443	426	425	415	404	397	378	390	388	402	414	
Engenharia de Controle e Automação Noturno (Bacharelado)	Trancamento Parcial	N	32	30	40	47	39	52	35	42	80	43	35	51	49	56	110	87
		%	10,8%	10%	13,1%	15,3%	13%	16,6%	10,9%	12,7%	25,1%	13,7%	11,5%	16,3%	15,8%	17,7%	34,5%	26%
	Trancamento Total	N	13	11	14	18	18	27	15	20	14	18	14	19	26	43	45	63
		%	4,4%	3,7%	4,6%	5,8%	6%	8,6%	4,7%	6,1%	4,4%	5,8%	4,6%	6,1%	8,4%	13,6%	14,1%	18,9%
	Vínculo Inativo	N	24	17	33	21	16	21	22	26	20	21	21	27	20	18	11	16
		%	8,1%	5,7%	10,8%	6,8%	5,4%	6,7%	6,9%	7,9%	6,3%	6,7%	6,9%	8,7%	6,4%	5,7%	3,4%	4,8%
Total	N	296	300	306	308	299	314	321	330	319	313	305	312	311	317	319	334	
Engenharia de Minas (Bacharelado)	Trancamento Parcial	N	27	17	32	47	36	75	58	62	15	18	28	22	28	27	62	59
		%	8%	5,2%	9,8%	14,4%	11,2%	23,4%	18,8%	20,1%	5%	5,9%	9,4%	7,6%	9,8%	9,6%	21,5%	20,3%
	Trancamento Total	N	9	5	4	15	14	12	8	13	16	17	11	13	13	22	19	27
		%	2,7%	1,5%	1,2%	4,6%	4,4%	3,7%	2,6%	4,2%	5,3%	5,6%	3,7%	4,5%	4,5%	7,8%	6,6%	9,3%
	Vínculo Inativo	N	15	11	7	10	16	23	21	9	9	18	23	20	9	14	10	13
		%	4,5%	3,3%	2,1%	3,1%	5%	7,2%	6,8%	2,9%	3%	5,9%	7,7%	6,9%	3,1%	5%	3,5%	4,5%
Total	N	336	330	326	326	321	321	309	309	303	304	297	289	286	282	289	290	

Tabela 15: Número de estudantes por curso e ocorrência acadêmica no período de 2014/1 a 2021/2 - Engenharias (Continuação).

Curso	Ocorrência Acadêmica	2014		2015		2016		2017		2018		2019		2020		2021		
		1°	2°	1°	2°	1°	2°	1°	2°	1°	2°	1°	2°	1°	2°	1°	2°	
Engenharia de Produção (Bacharelado)	Trancamento Parcial	N	48	56	36	126	106	146	114	64	119	123	91	73	60	88	152	143
		%	9,8%	11,5%	7,4%	26,2%	21,9%	30,2%	24,1%	13,6%	25,6%	26,6%	20,4%	16,3%	13,5%	19,6%	32,4%	29,6%
	Trancamento Total	N	16	9	9	13	17	12	13	14	17	20	8	11	8	7	17	21
		%	3,3%	1,9%	1,8%	2,7%	3,5%	2,5%	2,7%	3%	3,7%	4,3%	1,8%	2,5%	1,8%	1,6%	3,6%	4,3%
	Vínculo Inativo	N	19	17	15	10	20	23	15	22	17	15	29	24	17	9	11	18
		%	3,9%	3,5%	3,1%	2,1%	4,1%	4,8%	3,2%	4,7%	3,7%	3,2%	6,5%	5,4%	3,8%	2%	2,3%	3,7%
Total	N	489	486	488	481	484	484	474	471	465	463	445	448	445	450	469	483	
Engenharia de Sistemas (Bacharelado)	Trancamento Parcial	N	8	16	31	12	31	23	27	20	34	39	20	19	28	35	82	58
		%	3,7%	7,2%	11,5%	4,3%	10,9%	7,6%	8,9%	6,7%	10,9%	12,7%	6,6%	6,2%	9%	11,5%	27%	18%
	Trancamento Total	N	16	21	13	20	27	30	17	26	19	16	20	22	19	47	44	54
		%	7,3%	9,4%	4,8%	7,2%	9,5%	10%	5,6%	8,7%	6,1%	5,2%	6,6%	7,2%	6,1%	15,5%	14,5%	16,7%
	Vínculo Inativo	N	31	33	31	32	23	42	36	24	24	30	36	43	34	20	8	15
		%	14,2%	14,8%	11,5%	11,6%	8,1%	14%	11,9%	8%	7,7%	9,7%	12%	14,1%	10,9%	6,6%	2,6%	4,6%
Total	N	218	223	270	277	285	301	302	300	311	308	301	306	312	304	304	323	
Engenharia Elétrica (Bacharelado)	Trancamento Parcial	N	66	61	73	97	66	145	78	87	97	58	51	41	110	103	191	124
		%	11,5%	10,6%	12,7%	16,7%	11,4%	24,3%	13,4%	15%	17,4%	10,5%	9,6%	7,7%	19,9%	18,6%	33,9%	20,7%
	Trancamento Total	N	14	22	8	17	17	14	13	21	25	21	16	21	25	36	51	63
		%	2,4%	3,8%	1,4%	2,9%	2,9%	2,3%	2,2%	3,6%	4,5%	3,8%	3%	3,9%	4,5%	6,5%	9,1%	10,5%
	Vínculo Inativo	N	29	28	27	18	16	37	23	28	22	28	37	39	23	17	10	17
		%	5,1%	4,9%	4,7%	3,1%	2,8%	6,2%	4%	4,8%	3,9%	5,1%	7%	7,3%	4,2%	3,1%	1,8%	2,8%
Total	N	573	574	573	582	579	596	580	580	558	552	530	533	554	554	563	598	

Tabela 16: Número de estudantes por curso e ocorrência acadêmica no período de 2014/1 a 2021/2 - Engenharias (Continuação).

Curso	Ocorrência Acadêmica	2014		2015		2016		2017		2018		2019		2020		2021		
		1°	2°	1°	2°	1°	2°	1°	2°	1°	2°	1°	2°	1°	2°	1°	2°	
Engenharia Mecânica Diurno (Bacharelado)	Trancamento Parcial	N	10	20	14	0	26	47	6	44	56	45	43	46	50	27	93	78
		%	2,2%	4,3%	3,1%	0%	5,7%	9,9%	1,3%	9,5%	12,5%	10,1%	10%	10,7%	11,8%	6,8%	22,3%	19%
	Trancamento Total	N	15	14	10	16	12	24	13	17	15	15	6	11	15	24	26	30
		%	3,3%	3%	2,2%	3,5%	2,6%	5,1%	2,8%	3,7%	3,4%	3,4%	1,4%	2,6%	3,5%	6%	6,2%	7,3%
	Vínculo Inativo	N	20	20	16	11	19	18	22	24	18	18	20	27	20	9	10	14
		%	4,4%	4,3%	3,5%	2,4%	4,2%	3,8%	4,8%	5,2%	4%	4%	4,6%	6,3%	4,7%	2,3%	2,4%	3,4%
Total	N	452	462	456	460	455	473	460	462	447	447	431	429	425	398	417	411	
	%																	
Engenharia Mecânica Noturno (Bacharelado)	Trancamento Parcial	N	12	37	25	0	15	60	11	50	32	41	47	47	51	33	110	80
		%	2,3%	7,3%	4,8%	0%	2,9%	11,4%	2,1%	9,7%	6,4%	8,4%	10,2%	10,4%	11,6%	7,3%	24,9%	17,4%
	Trancamento Total	N	22	27	20	22	40	21	25	42	30	39	15	13	21	29	34	43
		%	4,3%	5,3%	3,9%	4,3%	7,8%	4%	4,8%	8,1%	6%	8%	3,2%	2,9%	4,8%	6,4%	7,7%	9,4%
	Vínculo Inativo	N	24	17	30	27	19	29	31	27	36	44	55	48	31	17	10	25
		%	4,7%	3,4%	5,8%	5,2%	3,7%	5,5%	6%	5,2%	7,2%	9%	11,9%	10,6%	7%	3,8%	2,3%	5,4%
Total	N	512	507	519	517	510	526	520	518	502	487	462	451	440	453	441	459	
	%																	
Engenharia Metalúrgica (Bacharelado)	Trancamento Parcial	N	51	31	26	27	34	69	40	46	50	47	51	45	43	49	78	71
		%	15,5%	9,3%	8,1%	8,5%	10,7%	20,9%	12,3%	14,2%	16,7%	16,1%	18,1%	16,4%	16,2%	19,2%	30,8%	27,6%
	Trancamento Total	N	7	8	5	8	8	10	11	15	10	8	9	9	11	21	21	26
		%	2,1%	2,4%	1,6%	2,5%	2,5%	3%	3,4%	4,6%	3,3%	2,7%	3,2%	3,3%	4,1%	8,2%	8,3%	10,1%
	Vínculo Inativo	N	13	13	16	14	8	14	11	19	22	14	24	32	13	17	7	22
		%	4%	3,9%	5%	4,4%	2,5%	4,2%	3,4%	5,8%	7,3%	4,8%	8,5%	11,7%	4,9%	6,7%	2,8%	8,6%
Total	N	329	332	320	319	318	330	324	325	300	292	282	274	266	255	253	257	
	%																	

Tabela 17: Número de estudantes por curso e ocorrência acadêmica no período de 2014/1 a 2021/2 - Engenharias (Continuação).

Curso	Ocorrência Acadêmica	2014		2015		2016		2017		2018		2019		2020		2021		
		1°	2°	1°	2°	1°	2°	1°	2°	1°	2°	1°	2°	1°	2°	1°	2°	
Engenharia Química (Bacharelado)	Trancamento Parcial	N	34	33	25	39	40	53	45	76	51	56	50	37	42	31	46	41
		%	10,8%	10,1%	7,4%	11,3%	11,8%	15,2%	13%	21,8%	15%	16,3%	15,9%	11,9%	13,3%	9,7%	14%	12,2%
	Trancamento Total	N	3	5	2	4	7	10	8	11	8	10	7	5	12	14	16	10
		%	1%	1,5%	0,6%	1,2%	2,1%	2,9%	2,3%	3,2%	2,3%	2,9%	2,2%	1,6%	3,8%	4,4%	4,9%	3%
	Vínculo Inativo	N	6	2	6	5	6	4	6	7	9	10	13	13	7	6	7	13
		%	1,9%	0,6%	1,8%	1,5%	1,8%	1,1%	1,7%	2%	2,6%	2,9%	4,1%	4,2%	2,2%	1,9%	2,1%	3,9%
	Total	N	315	327	339	344	339	349	346	349	341	343	314	311	315	320	329	337



Figura 22: Proporção de estudantes do curso de Engenharia Aeroespacial (Bacharelado) por ocorrência acadêmica no período de 2014/1 a 2021/2.



Figura 23: Proporção de estudantes do curso de Engenharia Ambiental (Bacharelado) por ocorrência acadêmica no período de 2014/1 a 2021/2.

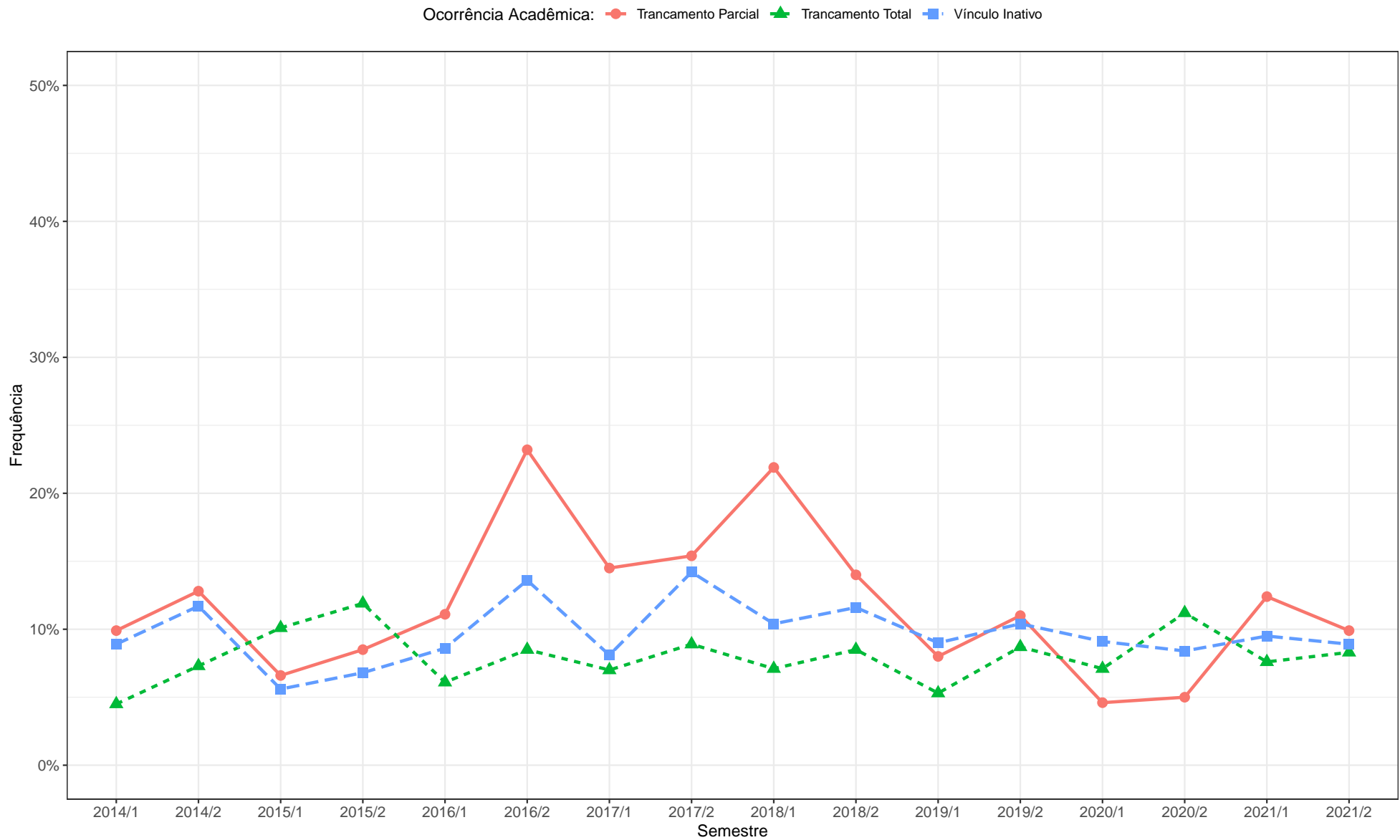

Figura 24: Proporção de estudantes do curso de Engenharia Civil (Bacharelado) por ocorrência acadêmica no período de 2014/1 a 2021/2.

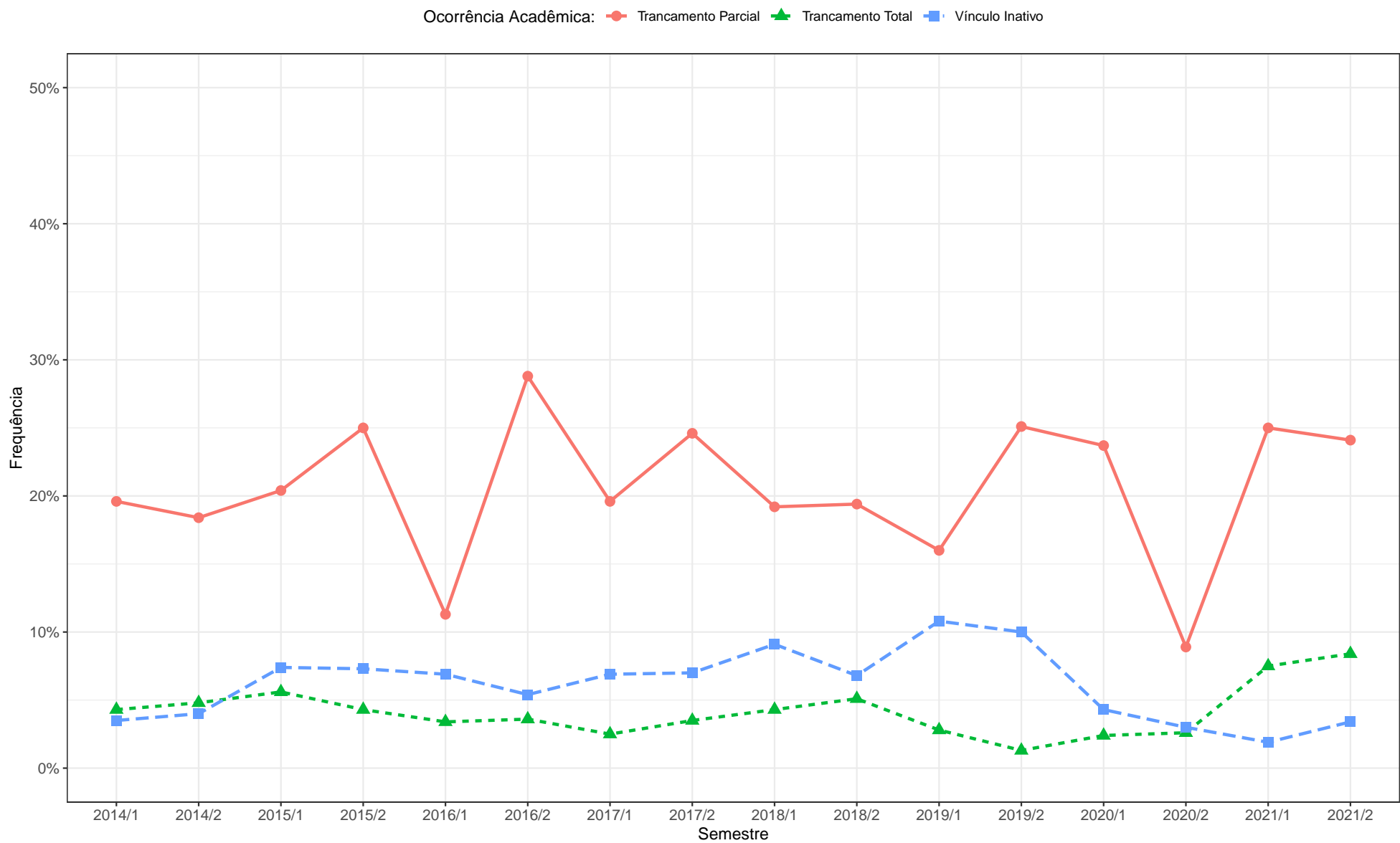

Figura 25: Proporção de estudantes do curso de Engenharia de Controle e Automação Diurno (Bacharelado) por ocorrência acadêmica no período de 2014/1 a 2021/2.

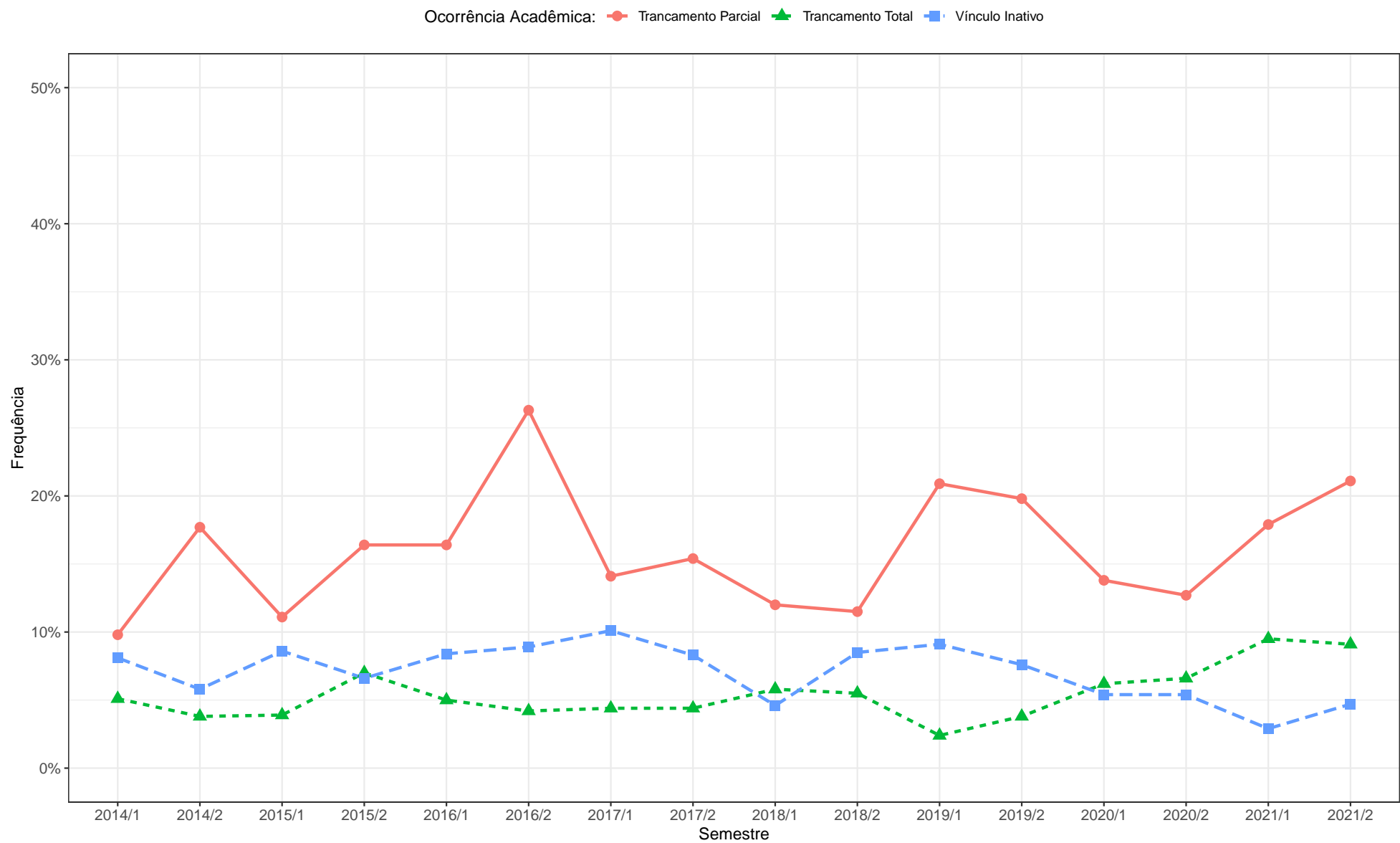

Figura 26: Proporção de estudantes do curso de Engenharia de Controle e Automação Noturno (Bacharelado) por ocorrência acadêmica no período de 2014/1 a 2021/2.

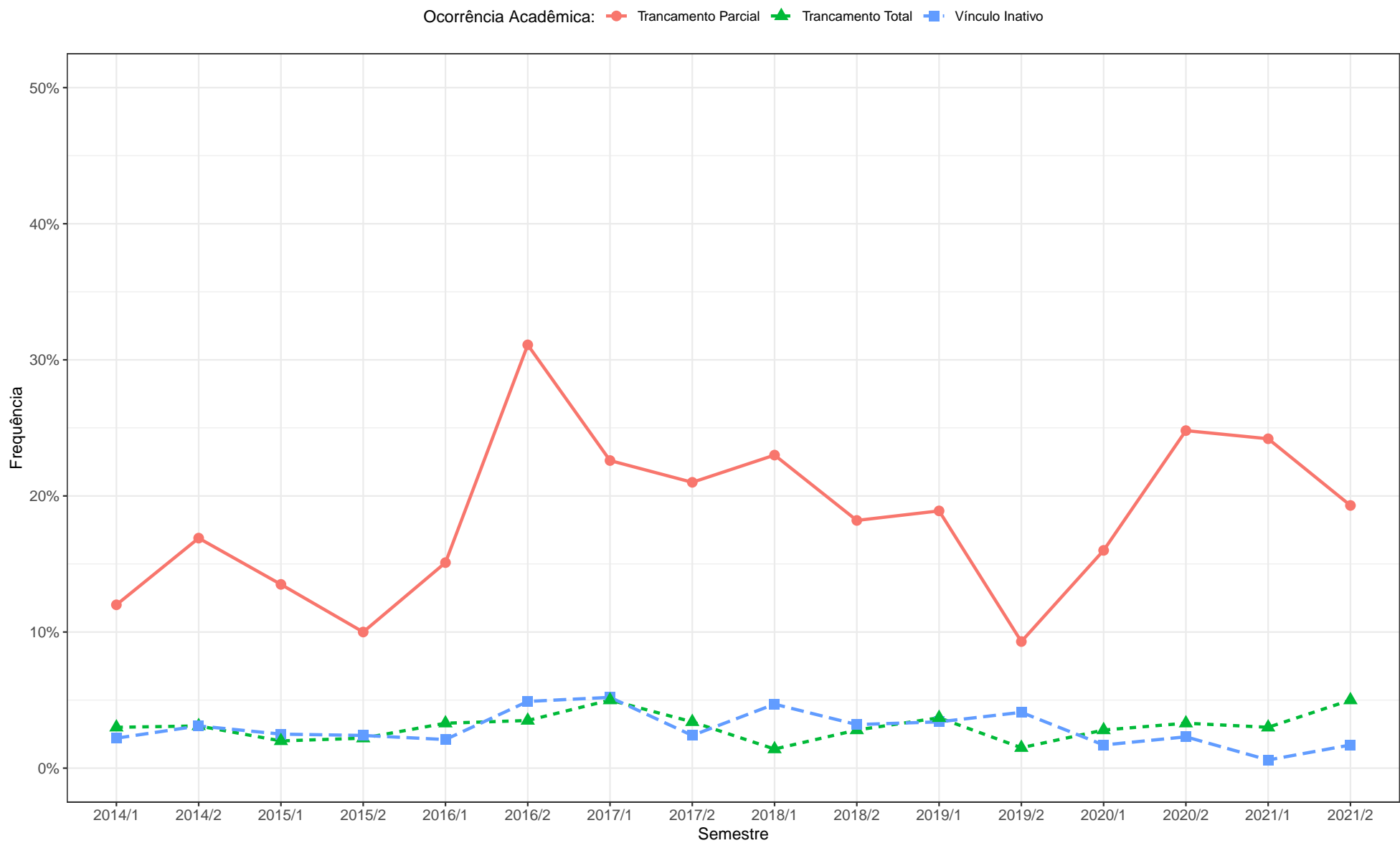

Figura 27: Proporção de estudantes do curso de Engenharia de Minas (Bacharelado) por ocorrência acadêmica no período de 2014/1 a 2021/2.

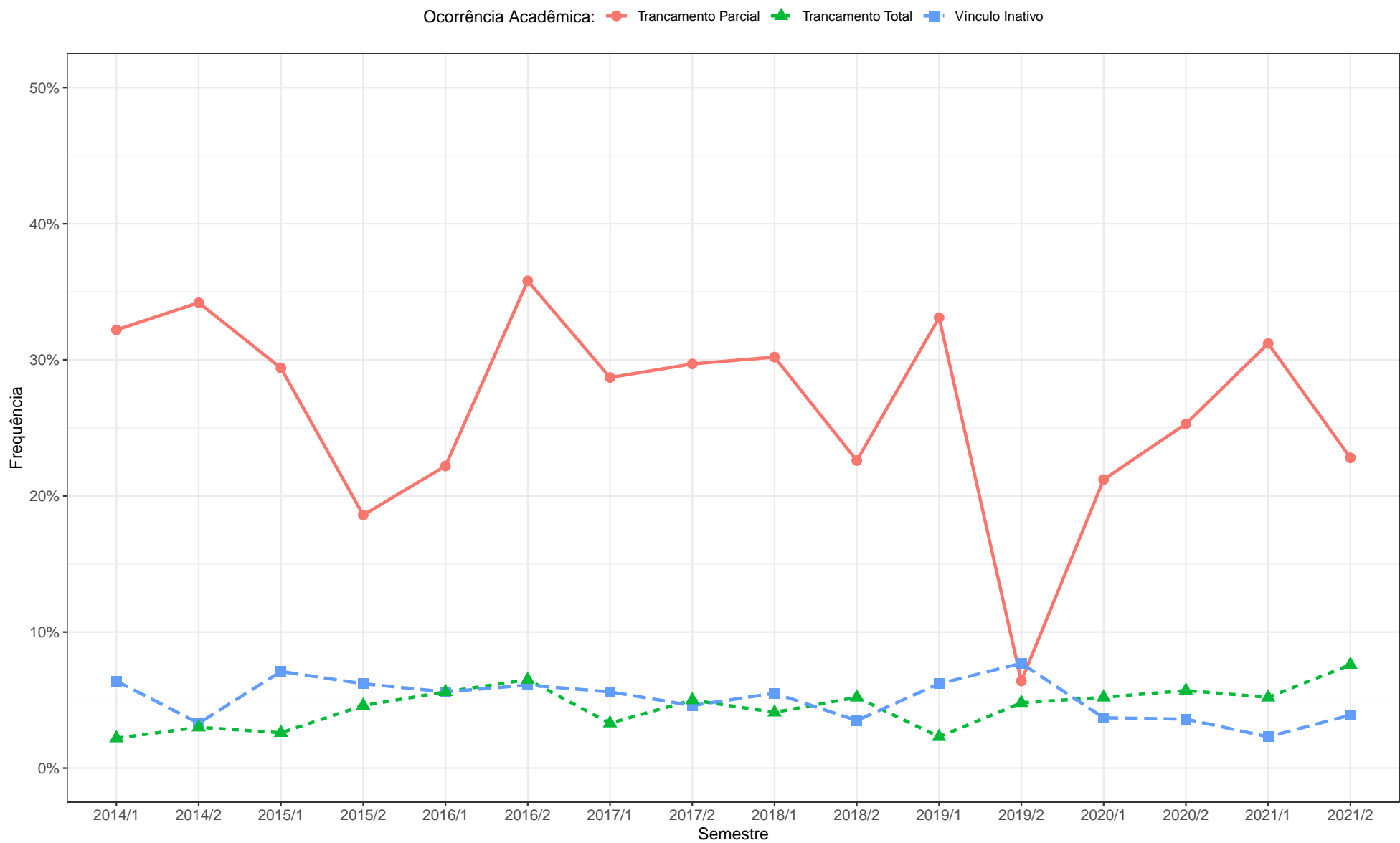

Figura 28: Proporção de estudantes do curso de Engenharia de Produção (Bacharelado) por ocorrência acadêmica no período de 2014/1 a 2021/2.

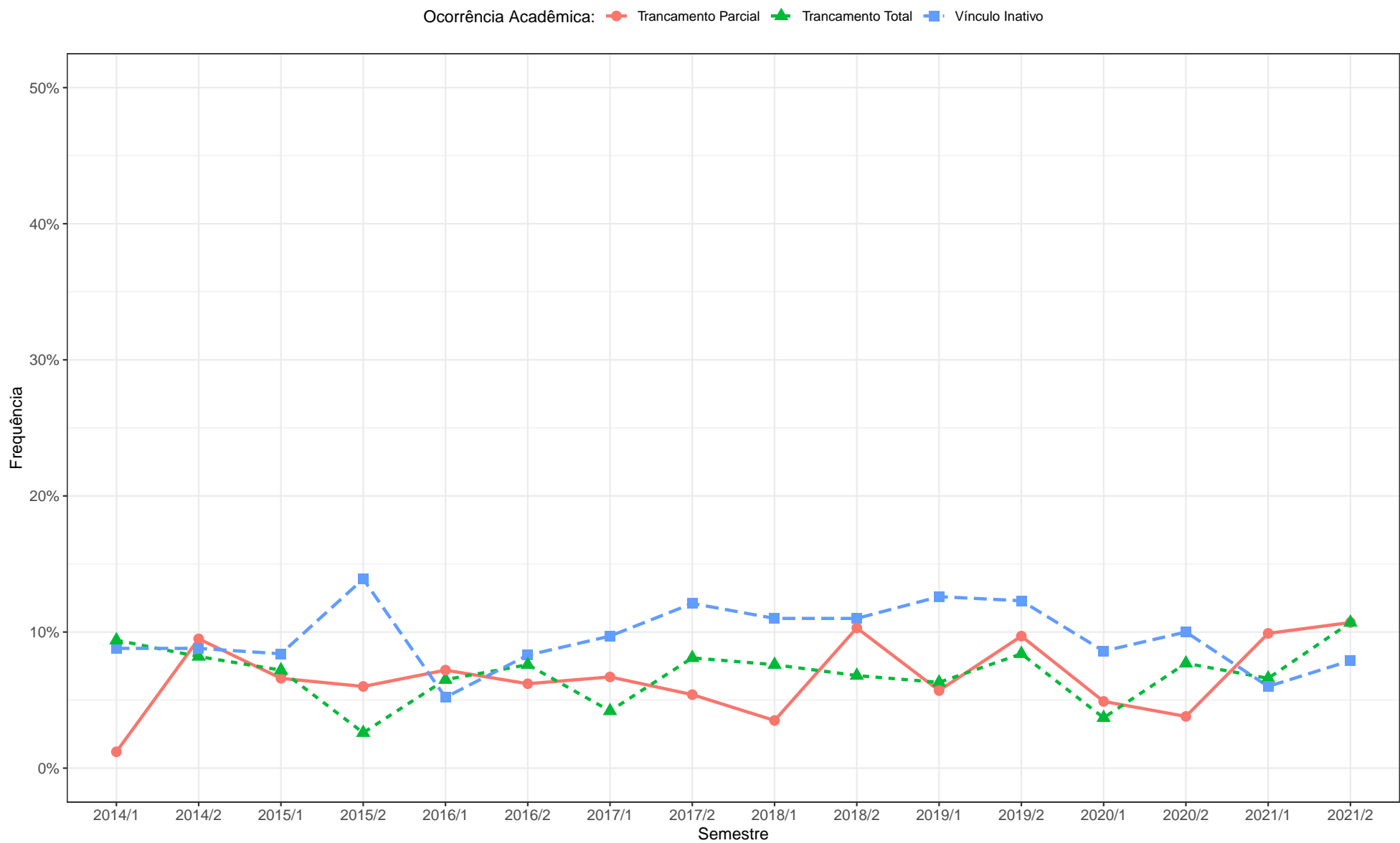

Figura 29: Proporção de estudantes do curso de Engenharia de Sistemas (Bacharelado) por ocorrência acadêmica no período de 2014/1 a 2021/2.

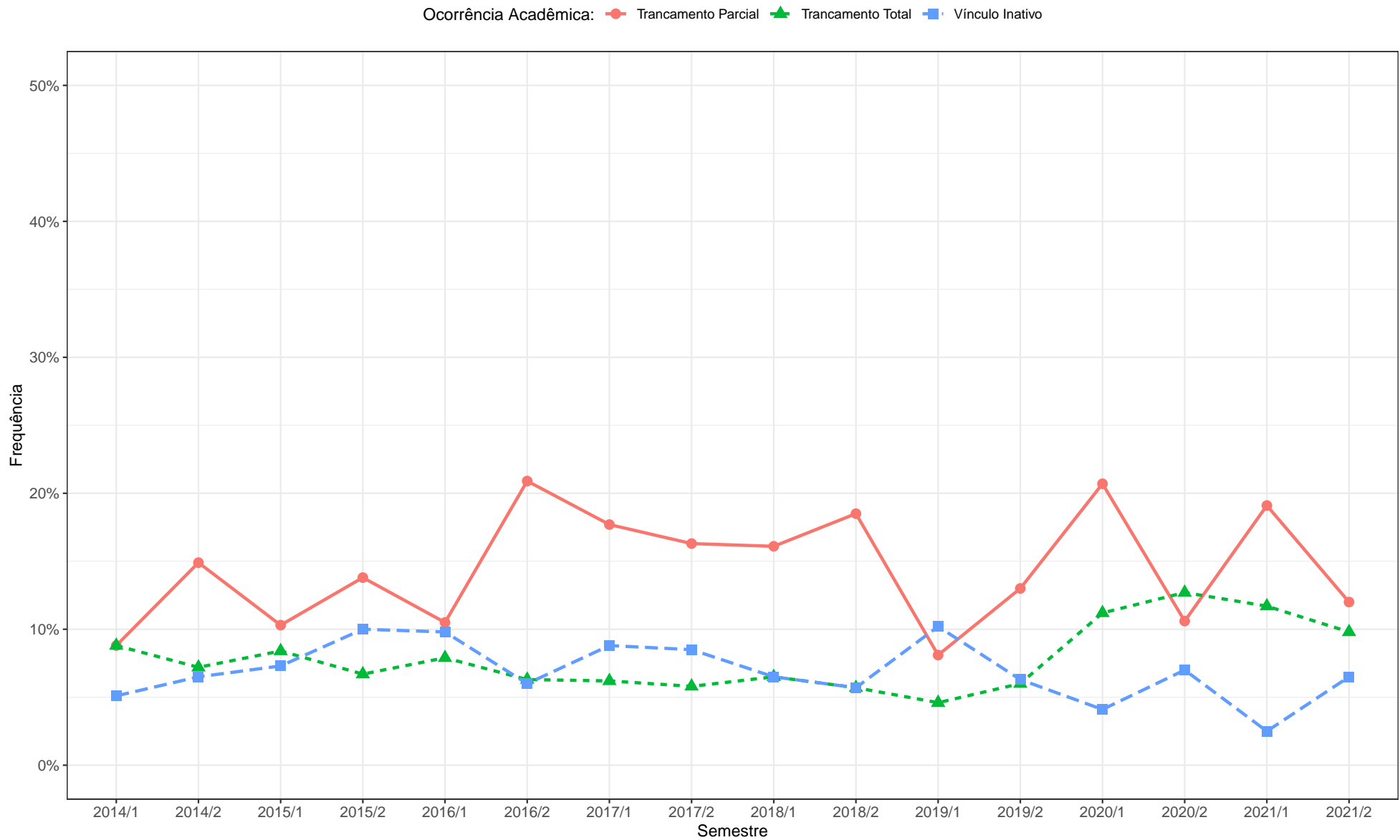

Figura 30: Proporção de estudantes do curso de Engenharia Elétrica (Bacharelado) por ocorrência acadêmica no período de 2014/1 a 2021/2.

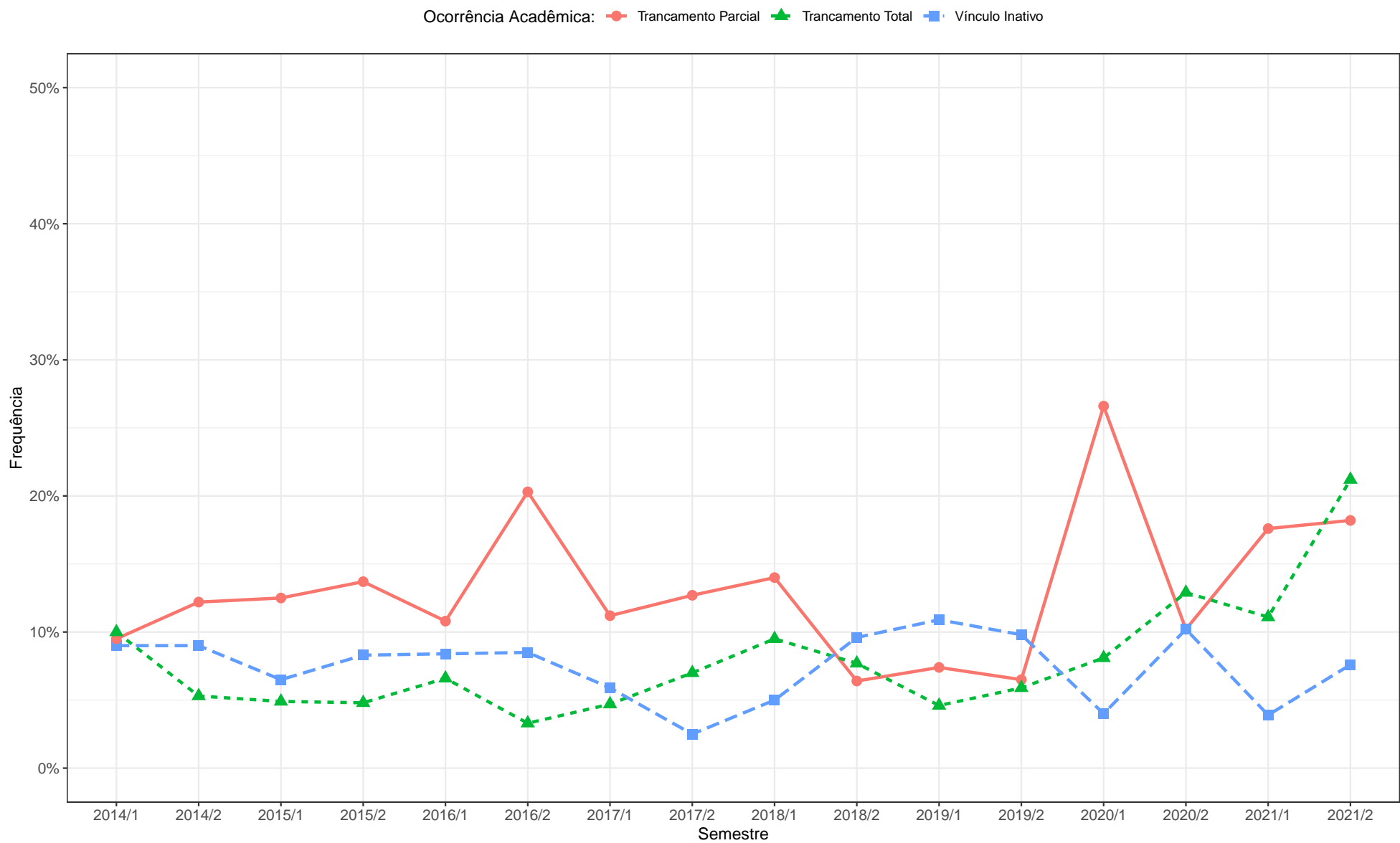

Figura 31: Proporção de estudantes do curso de Engenharia Mecânica Diurno (Bacharelado) por ocorrência acadêmica no período de 2014/1 a 2021/2.

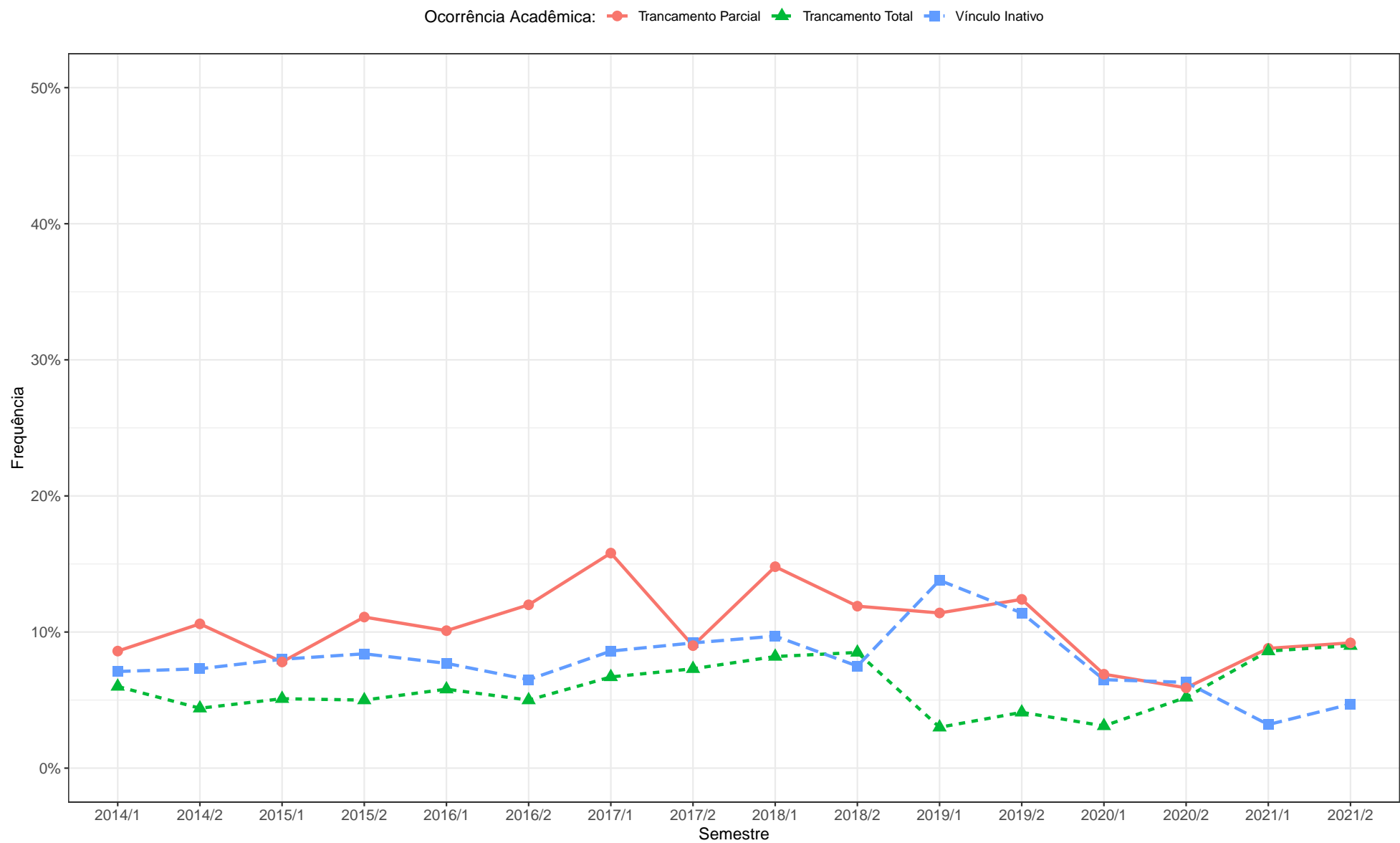

Figura 32: Proporção de estudantes do curso de Engenharia Mecânica Noturno (Bacharelado) por ocorrência acadêmica no período de 2014/1 a 2021/2.

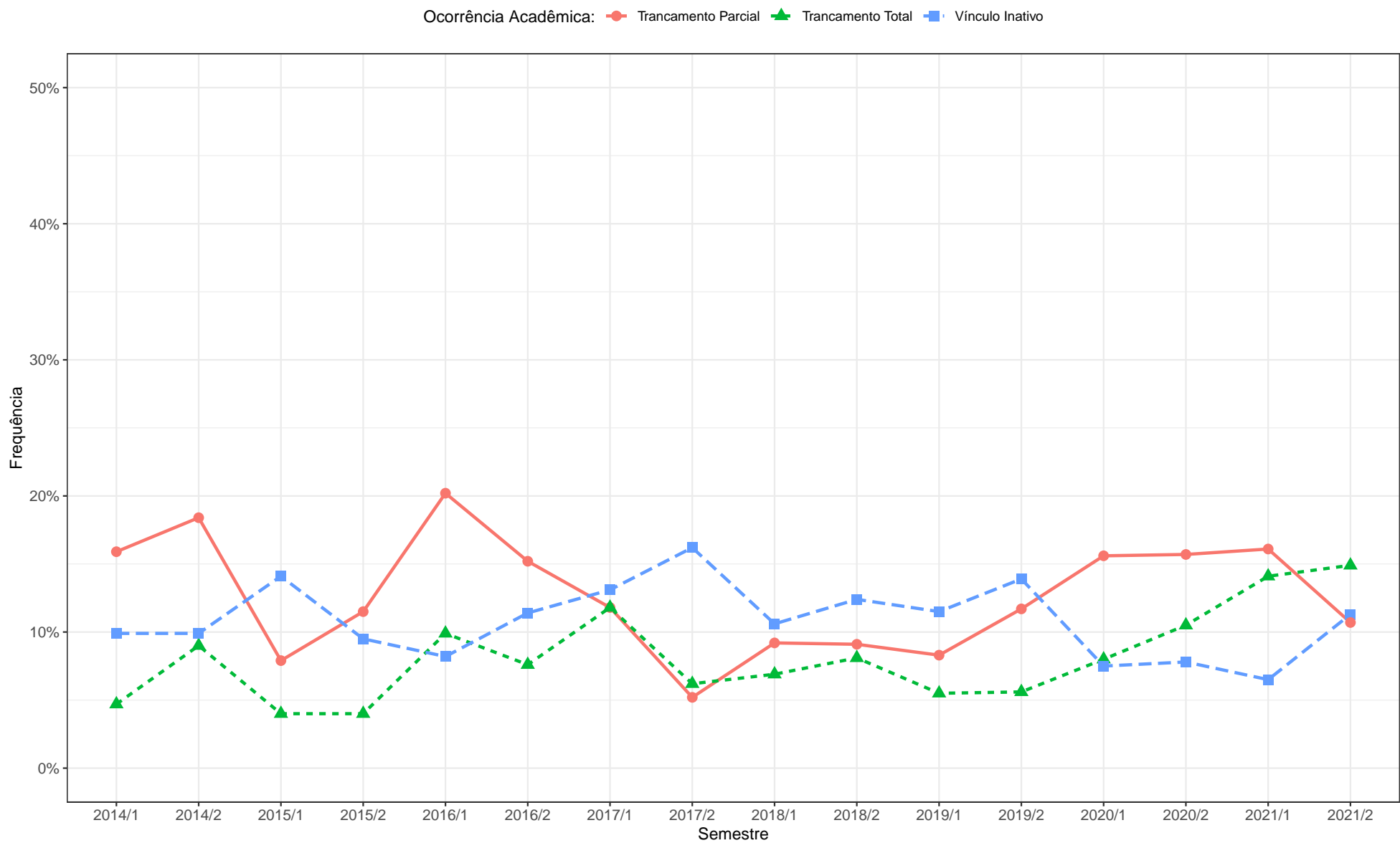

Figura 33: Proporção de estudantes do curso de Engenharia Metalúrgica (Bacharelado) por ocorrência acadêmica no período de 2014/1 a 2021/2.

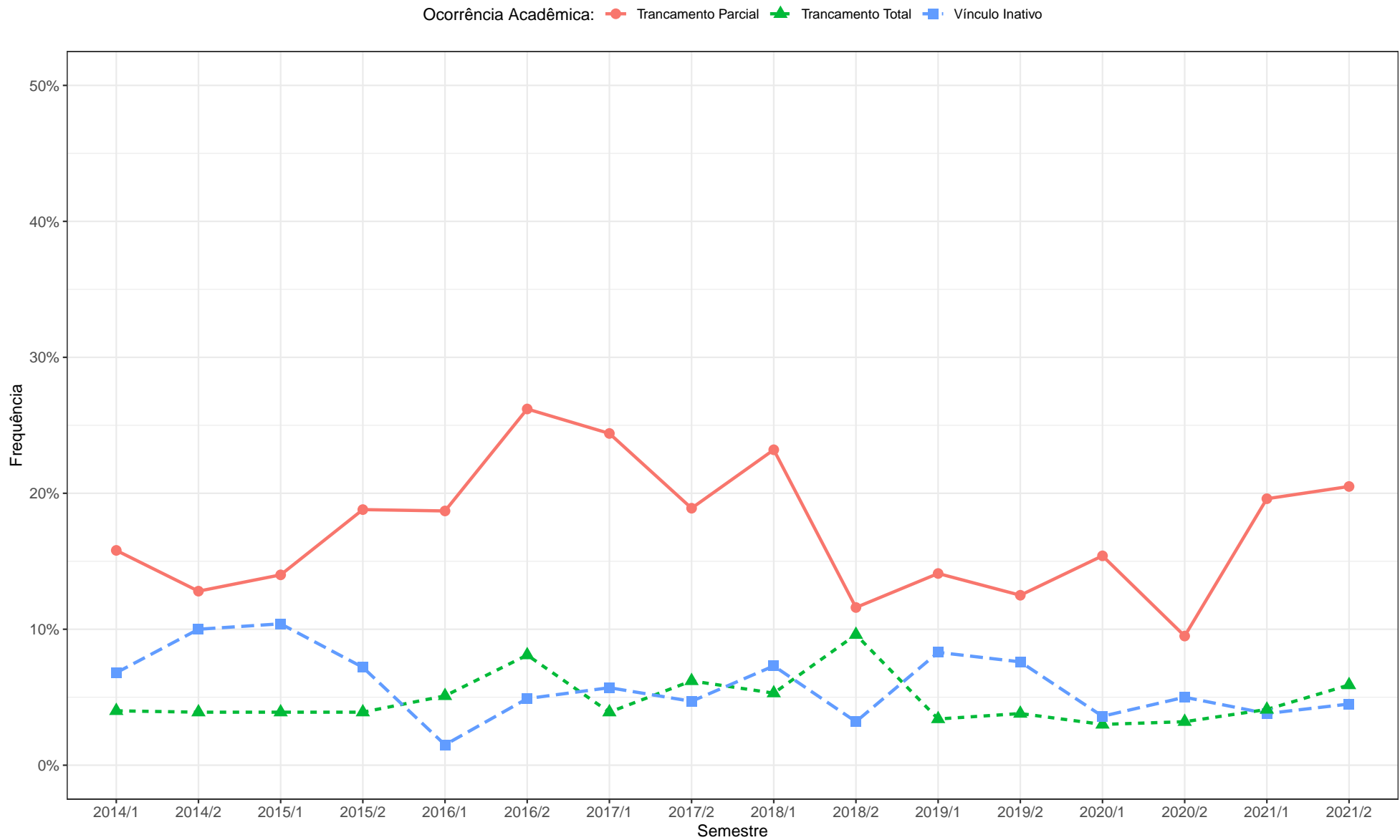

Figura 34: Proporção de estudantes do curso de Engenharia Química (Bacharelado) por ocorrência acadêmica no período de 2014/1 a 2021/2.

2.7.3 Ciências Exatas e da Terra

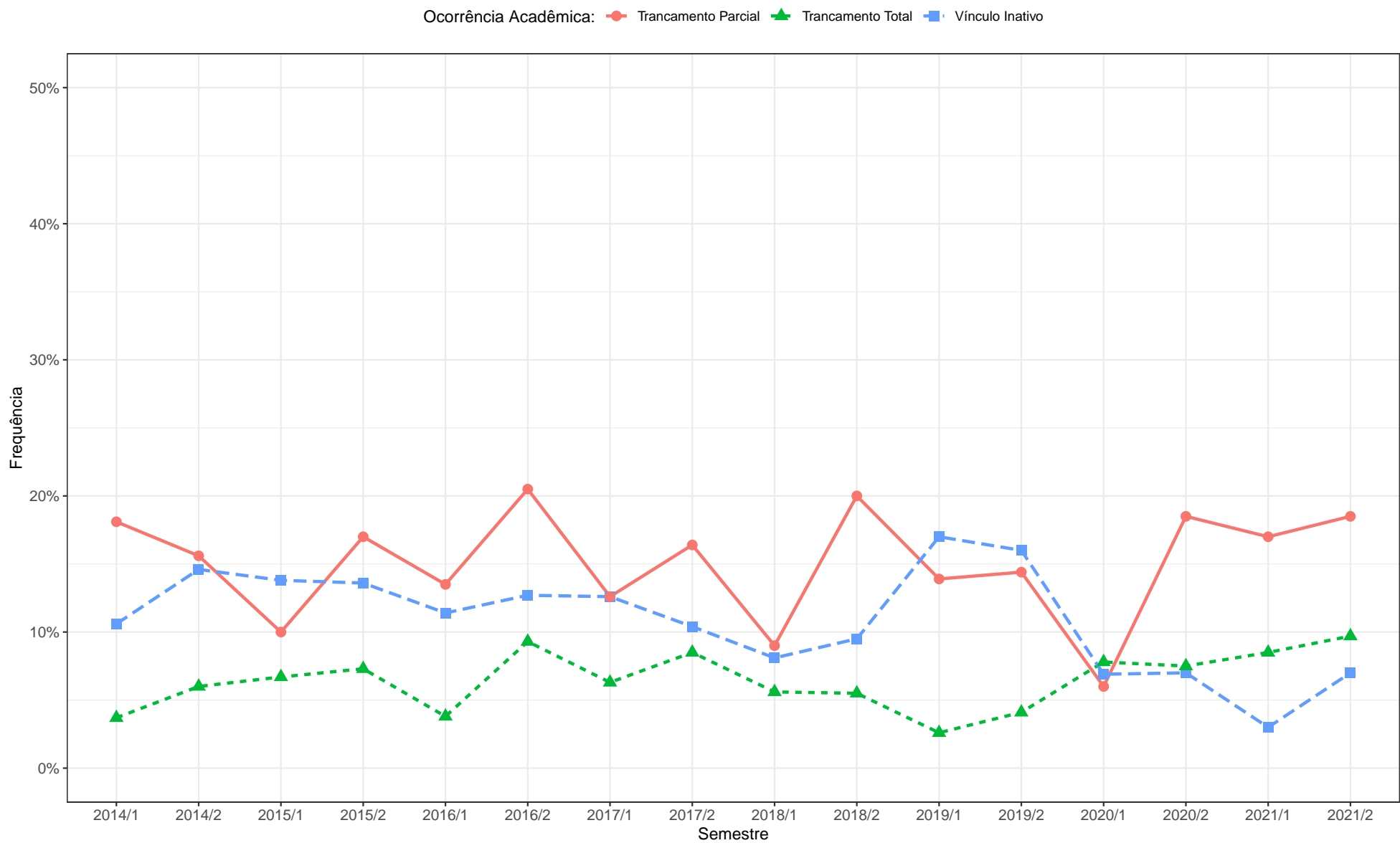
Tabela 18: Número de estudantes por curso e ocorrência acadêmica no período de 2014/1 a 2021/2 - Ciências Exatas e da Terra.

Curso	Ocorrência Acadêmica	2014		2015		2016		2017		2018		2019		2020		2021		
		1°	2°	1°	2°	1°	2°	1°	2°	1°	2°	1°	2°	1°	2°	1°	2°	
Ciência da Computação (Bacharelado)	Trancamento Parcial	N	54	63	70	54	78	122	78	81	84	54	46	46	58	63	94	97
		%	13,5%	16,2%	18,4%	14,5%	21,3%	32,2%	20,9%	21,5%	22,6%	14,7%	12,9%	12,3%	14,6%	15,4%	22,5%	21,8%
	Trancamento Total	N	17	23	17	21	18	37	27	33	24	27	12	14	29	37	44	50
		%	4,3%	5,9%	4,5%	5,6%	4,9%	9,8%	7,2%	8,8%	6,5%	7,3%	3,4%	3,7%	7,3%	9,1%	10,6%	11,3%
	Vínculo Inativo	N	42	33	30	27	15	26	25	31	38	35	28	22	12	16	8	17
		%	10,5%	8,5%	7,9%	7,3%	4,1%	6,9%	6,7%	8,2%	10,2%	9,5%	7,8%	5,9%	3%	3,9%	1,9%	3,8%
Total	N	399	388	381	372	367	379	374	376	372	368	357	374	398	408	417	444	
Ciências Atuariais (Bacharelado)	Trancamento Parcial	N	8	7	9	15	7	21	8	12	12	10	10	8	5	11	13	22
		%	8,2%	8%	8,8%	16,7%	7,5%	25,3%	8,1%	12,8%	11,7%	11%	9,4%	8,2%	4,6%	12%	12,5%	23,4%
	Trancamento Total	N	12	7	8	5	4	5	9	4	4	8	12	8	5	5	9	14
		%	12,2%	8%	7,8%	5,6%	4,3%	6%	9,1%	4,3%	3,9%	8,8%	11,3%	8,2%	4,6%	5,4%	8,7%	14,9%
	Vínculo Inativo	N	8	15	25	19	14	8	6	9	11	9	12	15	11	4	5	6
		%	8,2%	17%	24,5%	21,1%	15,1%	9,6%	6,1%	9,6%	10,7%	9,9%	11,3%	15,5%	10,2%	4,3%	4,8%	6,4%
Total	N	98	88	102	90	93	83	99	94	103	91	106	97	108	92	104	94	
Estatística (Bacharelado)	Trancamento Parcial	N	27	18	18	29	41	56	35	23	12	36	33	24	24	30	43	40
		%	14,2%	10,7%	9,6%	18%	22,5%	35,2%	18%	13,1%	6,2%	20,5%	15,9%	12,1%	11,8%	15,9%	19,3%	20,1%
	Trancamento Total	N	8	11	13	10	16	20	12	14	15	10	9	8	11	20	14	19
		%	4,2%	6,5%	6,9%	6,2%	8,8%	12,6%	6,2%	8%	7,7%	5,7%	4,3%	4%	5,4%	10,6%	6,3%	9,5%
	Vínculo Inativo	N	29	27	27	20	17	18	19	20	18	14	28	42	9	10	16	12
		%	15,3%	16,1%	14,4%	12,4%	9,3%	11,3%	9,8%	11,4%	9,3%	8%	13,5%	21,2%	4,4%	5,3%	7,2%	6%
Total	N	190	168	188	161	182	159	194	176	194	176	208	198	204	189	223	199	

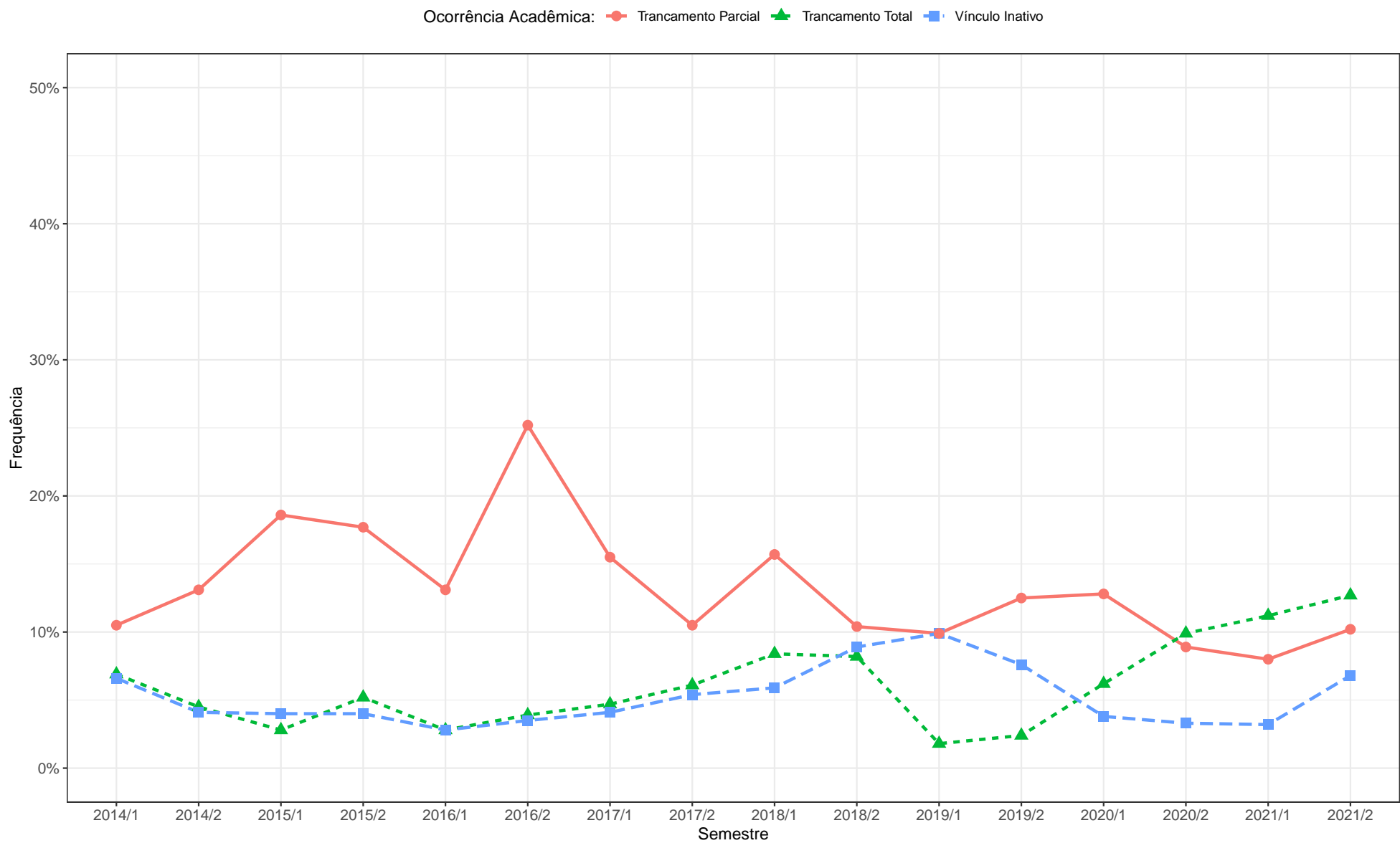
Tabela 19: Número de estudantes por curso e ocorrência acadêmica no período de 2014/1 a 2021/2 - Ciências Exatas e da Terra (Continuação).

Curso	Ocorrência Acadêmica	2014		2015		2016		2017		2018		2019		2020		2021		
		1°	2°	1°	2°	1°	2°	1°	2°	1°	2°	1°	2°	1°	2°	1°	2°	
Física Diurno (Bacharelado)	Trancamento Parcial	N	28	25	32	68	41	126	44	42	53	28	28	42	51	45	64	68
		%	10,2%	9,2%	11,5%	22,7%	13,4%	41,4%	14,7%	14,2%	19,3%	9,8%	10,4%	15,6%	18,8%	15,7%	21,4%	22,4%
	Trancamento Total	N	11	20	14	27	29	41	31	20	22	26	12	8	21	36	53	40
		%	4%	7,4%	5%	9%	9,5%	13,5%	10,4%	6,8%	8%	9,1%	4,4%	3%	7,7%	12,6%	17,7%	13,2%
	Vínculo Inativo	N	38	34	36	41	33	30	30	32	28	26	40	35	16	19	16	19
		%	13,9%	12,5%	12,9%	13,7%	10,8%	9,9%	10%	10,8%	10,2%	9,1%	14,8%	13%	5,9%	6,6%	5,4%	6,2%
Total	N	274	271	278	299	306	304	299	296	274	286	270	270	272	286	299	304	
Física Diurno (Licenciatura)	Trancamento Parcial	N	3	5	8	6	6	17	5	7	10	15	10	14	18	15	24	26
		%	11,5%	13,9%	30,8%	20,7%	28,6%	54,8%	16,7%	19,4%	20,4%	30%	14,5%	19,7%	26,5%	23,8%	45,3%	44,1%
	Trancamento Total	N	1	2	2	2	2	1	2	1	3	0	5	2	4	7	4	6
		%	3,8%	5,6%	7,7%	6,9%	9,5%	3,2%	6,7%	2,8%	6,1%	0%	7,2%	2,8%	5,9%	11,1%	7,5%	10,2%
	Vínculo Inativo	N	7	6	2	3	3	3	4	2	0	2	3	3	4	4	3	1
		%	26,9%	16,7%	7,7%	10,3%	14,3%	9,7%	13,3%	5,6%	0%	4%	4,3%	4,2%	5,9%	6,3%	5,7%	1,7%
Total	N	26	36	26	29	21	31	30	36	49	50	69	71	68	63	53	59	
Física Noturno (Licenciatura)	Trancamento Parcial	N	22	21	12	22	17	29	15	13	29	19	15	19	28	21	38	36
		%	12%	13,4%	7,2%	17,6%	12,1%	23,4%	9,5%	9,6%	17%	12,5%	9%	12,8%	16,8%	15,6%	23,9%	25,7%
	Trancamento Total	N	19	7	10	5	11	15	19	9	26	17	7	8	25	28	38	34
		%	10,3%	4,5%	6%	4%	7,9%	12,1%	12%	6,7%	15,2%	11,2%	4,2%	5,4%	15%	20,7%	23,9%	24,3%
	Vínculo Inativo	N	28	32	28	30	13	19	17	18	18	23	32	39	18	15	7	17
		%	15,2%	20,4%	16,9%	24%	9,3%	15,3%	10,8%	13,3%	10,5%	15,1%	19,2%	26,4%	10,8%	11,1%	4,4%	12,1%
Total	N	184	157	166	125	140	124	158	135	171	152	167	148	167	135	159	140	

Tabela 20: Número de estudantes por curso e ocorrência acadêmica no período de 2014/1 a 2021/2 - Ciências Exatas e da Terra (Continuação).

Curso	Ocorrência Acadêmica	2014		2015		2016		2017		2018		2019		2020		2021		
		1°	2°	1°	2°	1°	2°	1°	2°	1°	2°	1°	2°	1°	2°	1°	2°	
Geologia (Bacharelado)	Trancamento Parcial	N	13	14	21	5	30	89	34	46	37	46	33	39	32	14	32	21
		%	6,6%	7,4%	10,5%	2,6%	15,5%	47,6%	17,5%	24,7%	19,1%	25,6%	18,2%	22,8%	17,3%	8,4%	16,8%	11,7%
	Trancamento Total	N	5	2	10	4	4	6	13	15	13	6	5	8	12	10	22	15
		%	2,5%	1,1%	5%	2,1%	2,1%	3,2%	6,7%	8,1%	6,7%	3,3%	2,8%	4,7%	6,5%	6%	11,6%	8,4%
	Vínculo Inativo	N	11	10	10	5	3	3	6	7	9	10	7	12	8	15	8	14
		%	5,6%	5,3%	5%	2,6%	1,6%	1,6%	3,1%	3,8%	4,6%	5,6%	3,9%	7%	4,3%	9%	4,2%	7,8%
Total	N	197	188	200	191	193	187	194	186	194	180	181	171	185	166	190	179	
Matemática Computacional (Bacharelado)	Trancamento Parcial	N	9	13	9	16	14	13	18	13	14	18	21	13	26	18	29	31
		%	10,1%	18,1%	11,7%	23,9%	17,7%	18,3%	22,8%	17,6%	14,9%	22%	22,8%	14,6%	25,5%	18,6%	27,9%	29,2%
	Trancamento Total	N	4	7	8	4	6	7	9	9	12	13	7	7	11	19	17	27
		%	4,5%	9,7%	10,4%	6%	7,6%	9,9%	11,4%	12,2%	12,8%	15,9%	7,6%	7,9%	10,8%	19,6%	16,3%	25,5%
	Vínculo Inativo	N	22	15	9	12	10	9	4	7	9	12	16	13	5	11	6	5
		%	24,7%	20,8%	11,7%	17,9%	12,7%	12,7%	5,1%	9,5%	9,6%	14,6%	17,4%	14,6%	4,9%	11,3%	5,8%	4,7%
Total	N	89	72	77	67	79	71	79	74	94	82	92	89	102	97	104	106	
Matemática Diurno (Bacharelado)	Trancamento Parcial	N	4	6	8	6	9	14	9	11	12	16	12	11	6	12	22	12
		%	8,9%	12,8%	18,2%	12,8%	22,5%	25,9%	17,3%	16,9%	21,8%	26,2%	21,1%	19,3%	9,8%	19,4%	40,7%	23,1%
	Trancamento Total	N	4	4	2	4	3	4	5	6	4	4	6	2	6	6	9	5
		%	8,9%	8,5%	4,5%	8,5%	7,5%	7,4%	9,6%	9,2%	7,3%	6,6%	10,5%	3,5%	9,8%	9,7%	16,7%	9,6%
	Vínculo Inativo	N	5	3	2	3	5	7	3	8	7	7	6	4	3	2	1	1
		%	11,1%	6,4%	4,5%	6,4%	12,5%	13%	5,8%	12,3%	12,7%	11,5%	10,5%	7%	4,9%	3,2%	1,9%	1,9%
Total	N	45	47	44	47	40	54	52	65	55	61	57	57	61	62	54	52	

Tabela 21: Número de estudantes por curso e ocorrência acadêmica no período de 2014/1 a 2021/2 - Ciências Exatas e da Terra (Continuação).

Curso	Ocorrência Acadêmica	2014		2015		2016		2017		2018		2019		2020		2021		
		1°	2°	1°	2°	1°	2°	1°	2°	1°	2°	1°	2°	1°	2°	1°	2°	
Matemática Diurno (Licenciatura)	Trancamento Parcial	N	31	22	32	31	40	73	36	30	47	41	39	29	37	49	62	44
		%	15%	10,3%	14,5%	14,8%	17,4%	31,1%	15,3%	12,2%	18,5%	16,3%	15,8%	11,9%	14,8%	20%	24,9%	16,9%
	Trancamento Total	N	31	11	26	25	25	28	16	35	13	21	14	15	22	35	32	48
		%	15%	5,2%	11,8%	11,9%	10,9%	11,9%	6,8%	14,3%	5,1%	8,4%	5,7%	6,1%	8,8%	14,3%	12,9%	18,5%
	Vínculo Inativo	N	35	36	49	37	31	30	34	33	44	34	34	40	22	19	19	24
		%	17%	16,9%	22,2%	17,6%	13,5%	12,8%	14,5%	13,5%	17,3%	13,5%	13,8%	16,4%	8,8%	7,8%	7,6%	9,2%
Total	N	206	213	221	210	230	235	235	245	254	251	247	244	250	245	249	260	
Matemática Noturno (Licenciatura)	Trancamento Parcial	N	24	33	28	16	24	45	18	19	22	31	23	26	30	30	48	30
		%	12,1%	19%	14,7%	10,7%	14,1%	28,1%	9,6%	11,7%	11,8%	19,7%	12,3%	15,5%	16%	18,6%	25,7%	18,1%
	Trancamento Total	N	14	18	19	9	17	18	26	18	17	13	12	13	22	26	35	47
		%	7,1%	10,3%	10%	6%	10%	11,2%	13,9%	11,1%	9,1%	8,3%	6,4%	7,7%	11,7%	16,1%	18,7%	28,3%
	Vínculo Inativo	N	44	33	47	34	22	30	32	43	30	28	35	40	22	16	15	23
		%	22,2%	19%	24,7%	22,7%	12,9%	18,8%	17,1%	26,5%	16,1%	17,8%	18,7%	23,8%	11,7%	9,9%	8%	13,9%
Total	N	198	174	190	150	170	160	187	162	186	157	187	168	188	161	187	166	
Química Diurno (Bacharelado)	Trancamento Parcial	N	20	13	11	8	20	39	16	18	24	12	17	36	36	39	35	21
		%	9,1%	6,9%	5,3%	4,8%	10,7%	22,8%	8,1%	10,5%	11,8%	6,7%	8,7%	19,7%	17,7%	21,8%	16,2%	10,7%
	Trancamento Total	N	5	7	9	7	6	4	3	14	7	8	6	5	16	12	21	18
		%	2,3%	3,7%	4,3%	4,2%	3,2%	2,3%	1,5%	8,2%	3,4%	4,5%	3,1%	2,7%	7,9%	6,7%	9,7%	9,1%
	Vínculo Inativo	N	22	23	23	25	7	13	9	8	9	10	21	18	6	8	6	14
		%	10%	12,2%	11%	15%	3,7%	7,6%	4,6%	4,7%	4,4%	5,6%	10,7%	9,8%	3%	4,5%	2,8%	7,1%
Total	N	219	188	209	167	187	171	197	171	204	178	196	183	203	179	216	197	

Tabela 22: Número de estudantes por curso e ocorrência acadêmica no período de 2014/1 a 2021/2 - Ciências Exatas e da Terra (Continuação).

Curso	Ocorrência Acadêmica	2014		2015		2016		2017		2018		2019		2020		2021		
		1°	2°	1°	2°	1°	2°	1°	2°	1°	2°	1°	2°	1°	2°	1°	2°	
Química Diurno (Licenciatura)	Trancamento Parcial	N	1	0	1	0	2	2	1	1	6	3	2	7	8	5	6	5
		%	9,1%	0%	7,7%	0%	13,3%	16,7%	7,7%	5%	28,6%	13,6%	7,1%	23,3%	20,5%	13,5%	17,6%	17,2%
	Trancamento Total	N	1	1	1	1	1	1	1	1	0	0	1	0	1	1	3	2
		%	9,1%	7,7%	7,7%	6,7%	6,7%	8,3%	7,7%	5%	0%	0%	3,6%	0%	2,6%	2,7%	8,8%	6,9%
	Vínculo Inativo	N	2	3	2	2	2	0	1	2	1	1	0	2	1	1	1	2
		%	18,2%	23,1%	15,4%	13,3%	13,3%	0%	7,7%	10%	4,8%	4,5%	0%	6,7%	2,6%	2,7%	2,9%	6,9%
Total	N	11	13	13	15	15	12	13	20	21	22	28	30	39	37	34	29	
Química Noturno (Licenciatura)	Trancamento Parcial	N	11	16	12	4	14	31	24	22	25	15	18	34	37	29	18	13
		%	6%	7,7%	6,6%	2%	7,5%	15,3%	13,8%	12%	14,6%	7,8%	9,9%	17,3%	20,9%	15,5%	10,2%	6,8%
	Trancamento Total	N	13	11	11	9	9	11	7	10	15	20	11	12	9	29	25	22
		%	7,1%	5,3%	6%	4,5%	4,8%	5,4%	4%	5,5%	8,8%	10,4%	6,1%	6,1%	5,1%	15,5%	14,1%	11,6%
	Vínculo Inativo	N	18	31	26	35	34	30	32	13	16	18	22	35	19	15	16	8
		%	9,8%	15%	14,3%	17,6%	18,2%	14,8%	18,4%	7,1%	9,4%	9,4%	12,2%	17,8%	10,7%	8%	9%	4,2%
Total	N	183	207	182	199	187	203	174	183	171	192	181	197	177	187	177	190	
Química Tecnológica (Bacharelado)	Trancamento Parcial	N	11	4	12	12	18	39	14	21	21	18	13	27	32	22	23	22
		%	5,8%	2,3%	6,4%	7%	9,6%	21,8%	7%	11,7%	10,5%	10,1%	7%	16,5%	17,6%	12,6%	12%	12,8%
	Trancamento Total	N	15	7	5	10	8	10	7	6	10	8	8	10	19	18	23	19
		%	7,9%	4%	2,7%	5,8%	4,3%	5,6%	3,5%	3,4%	5%	4,5%	4,3%	6,1%	10,4%	10,3%	12%	11%
	Vínculo Inativo	N	18	20	22	22	10	15	19	14	19	12	28	24	9	9	10	11
		%	9,5%	11,3%	11,8%	12,8%	5,3%	8,4%	9,5%	7,8%	9,5%	6,7%	15%	14,6%	4,9%	5,1%	5,2%	6,4%
Total	N	189	177	187	172	187	179	199	179	200	178	187	164	182	175	192	172	

Tabela 23: Número de estudantes por curso e ocorrência acadêmica no período de 2014/1 a 2021/2 - Ciências Exatas e da Terra (Continuação).

Curso	Ocorrência Acadêmica	2014		2015		2016		2017		2018		2019		2020		2021		
		1°	2°	1°	2°	1°	2°	1°	2°	1°	2°	1°	2°	1°	2°	1°	2°	
Sistemas de Informação (Bacharelado)	Trancamento Parcial	N	35	46	45	29	33	82	41	19	34	23	36	44	46	46	92	96
		%	9,3%	12,3%	11,7%	7,9%	9,2%	22,5%	11,7%	5,4%	10,4%	6,9%	10,7%	12,3%	12,7%	12,7%	23,8%	23%
	Trancamento Total	N	39	26	25	19	23	27	26	27	27	18	13	13	22	45	45	56
		%	10,3%	7%	6,5%	5,2%	6,4%	7,4%	7,4%	7,7%	8,3%	5,4%	3,9%	3,6%	6,1%	12,4%	11,7%	13,4%
	Vínculo Inativo	N	39	38	57	42	32	38	28	39	38	36	43	52	21	16	12	17
		%	10,3%	10,2%	14,8%	11,4%	9%	10,4%	8%	11,2%	11,7%	10,8%	12,8%	14,6%	5,8%	4,4%	3,1%	4,1%
	Total	N	377	373	384	368	357	365	349	349	326	334	335	357	361	363	386	417



Figura 35: Proporção de estudantes do curso de Ciência da Computação (Bacharelado) por ocorrência acadêmica no período de 2014/1 a 2021/2.



Figura 36: Proporção de estudantes do curso de Ciências Atuariais (Bacharelado) por ocorrência acadêmica no período de 2014/1 a 2021/2.

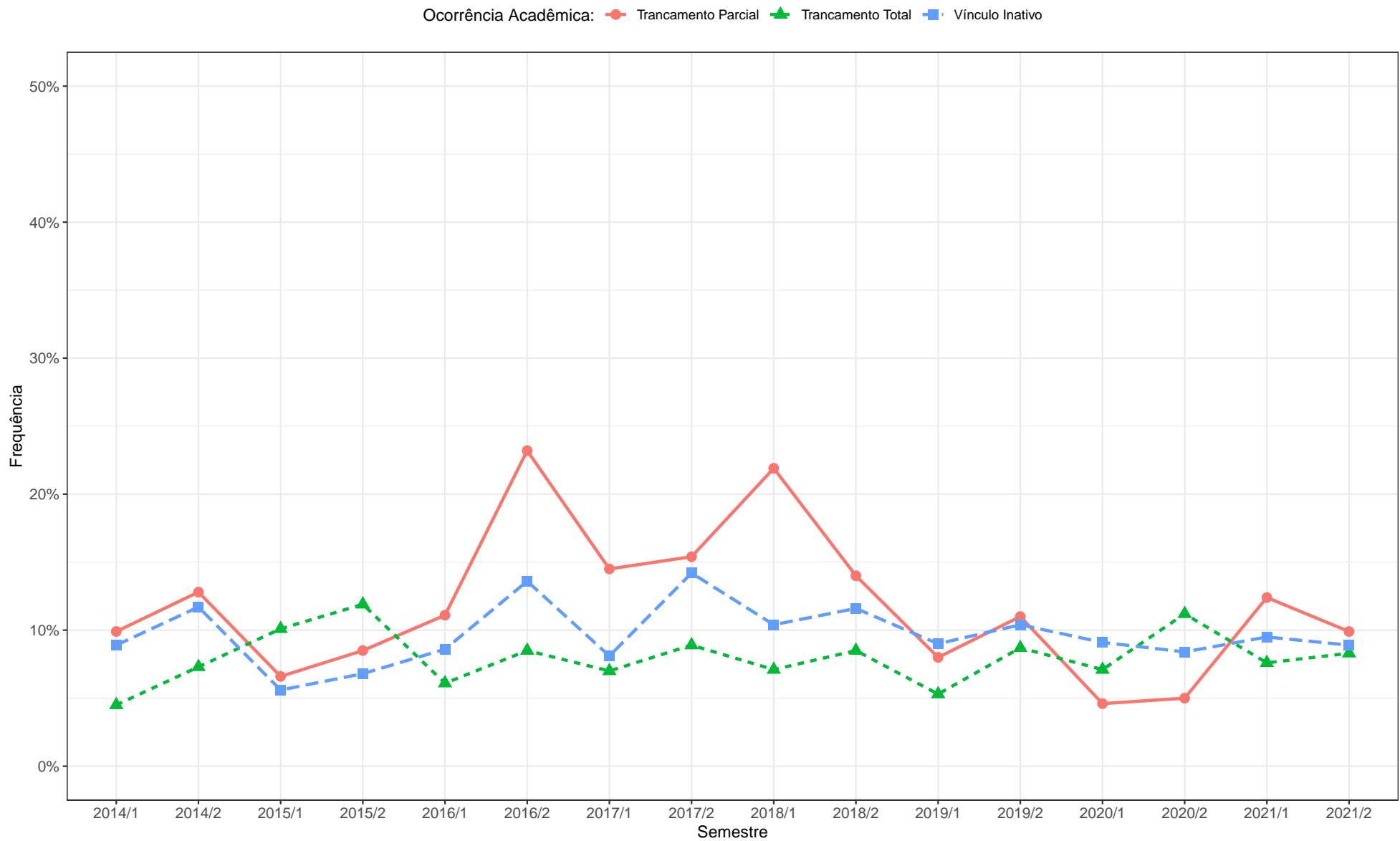

Figura 37: Proporção de estudantes do curso de Estatística (Bacharelado) por ocorrência acadêmica no período de 2014/1 a 2021/2.

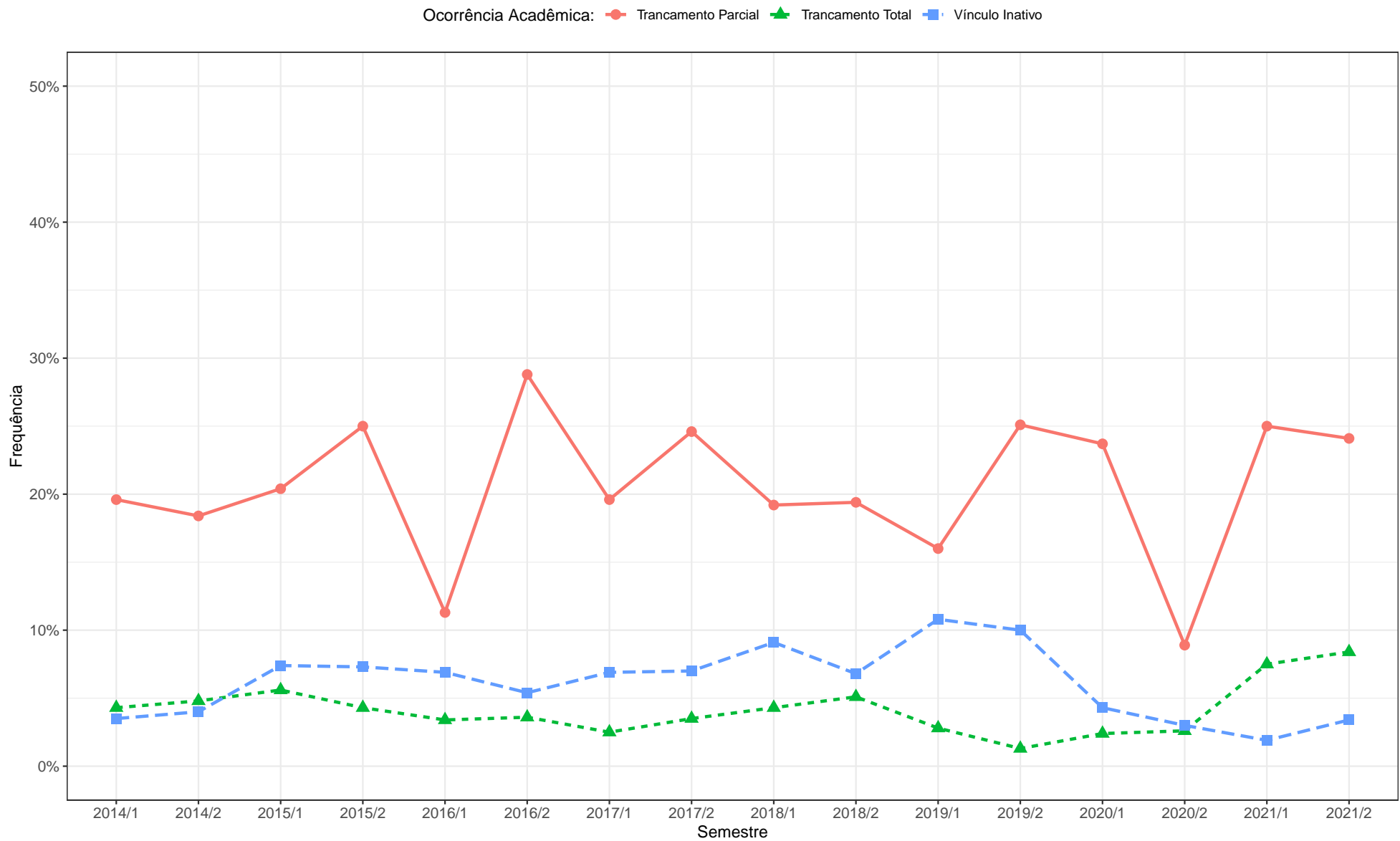

Figura 38: Proporção de estudantes do curso de Física Diurno (Bacharelado) por ocorrência acadêmica no período de 2014/1 a 2021/2.

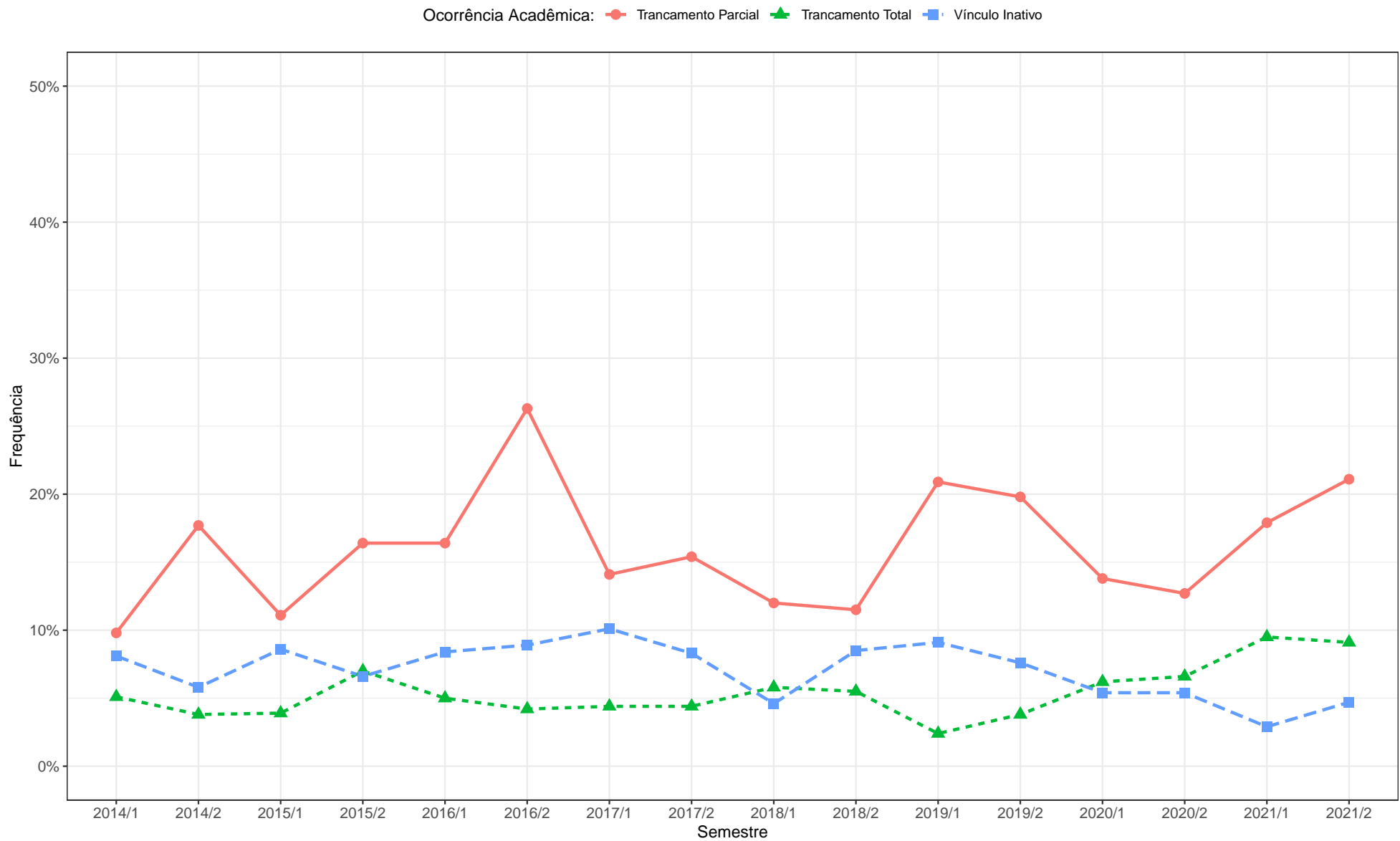

Figura 39: Proporção de estudantes do curso de Física Diurno (Licenciatura) por ocorrência acadêmica no período de 2014/1 a 2021/2.

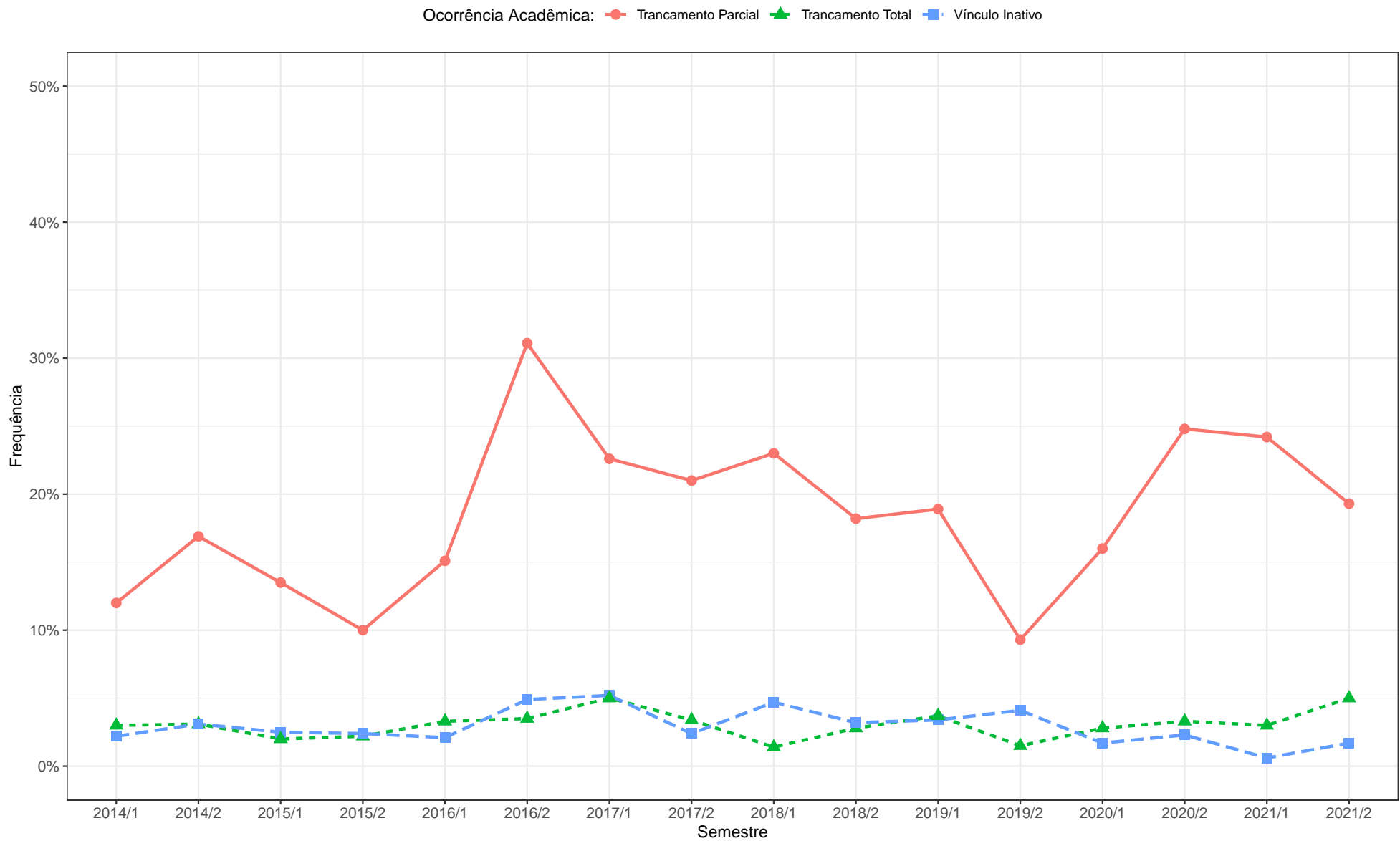

Figura 40: Proporção de estudantes do curso de Física Noturno (Licenciatura) por ocorrência acadêmica no período de 2014/1 a 2021/2.

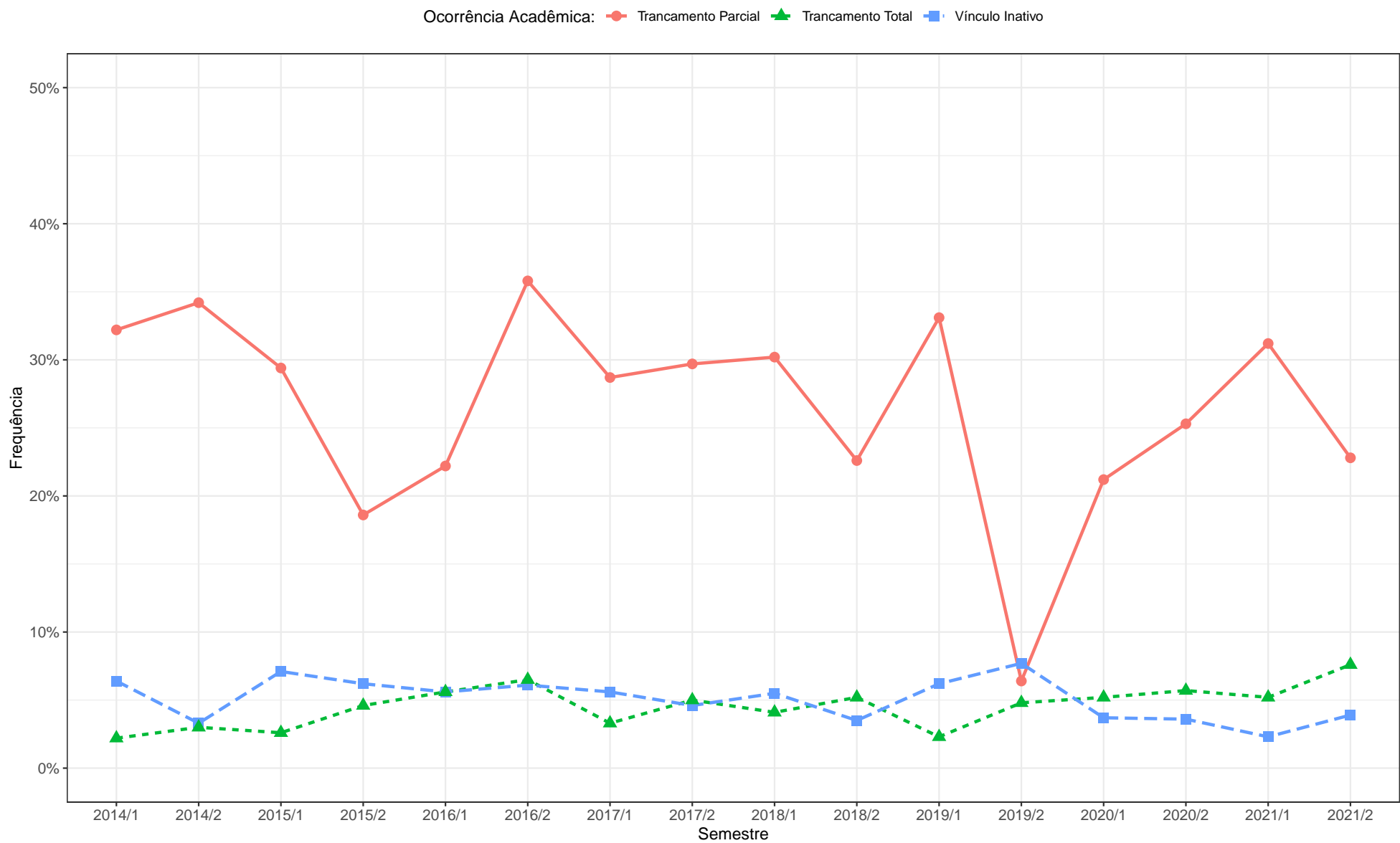

Figura 41: Proporção de estudantes do curso de Geologia (Bacharelado) por ocorrência acadêmica no período de 2014/1 a 2021/2.

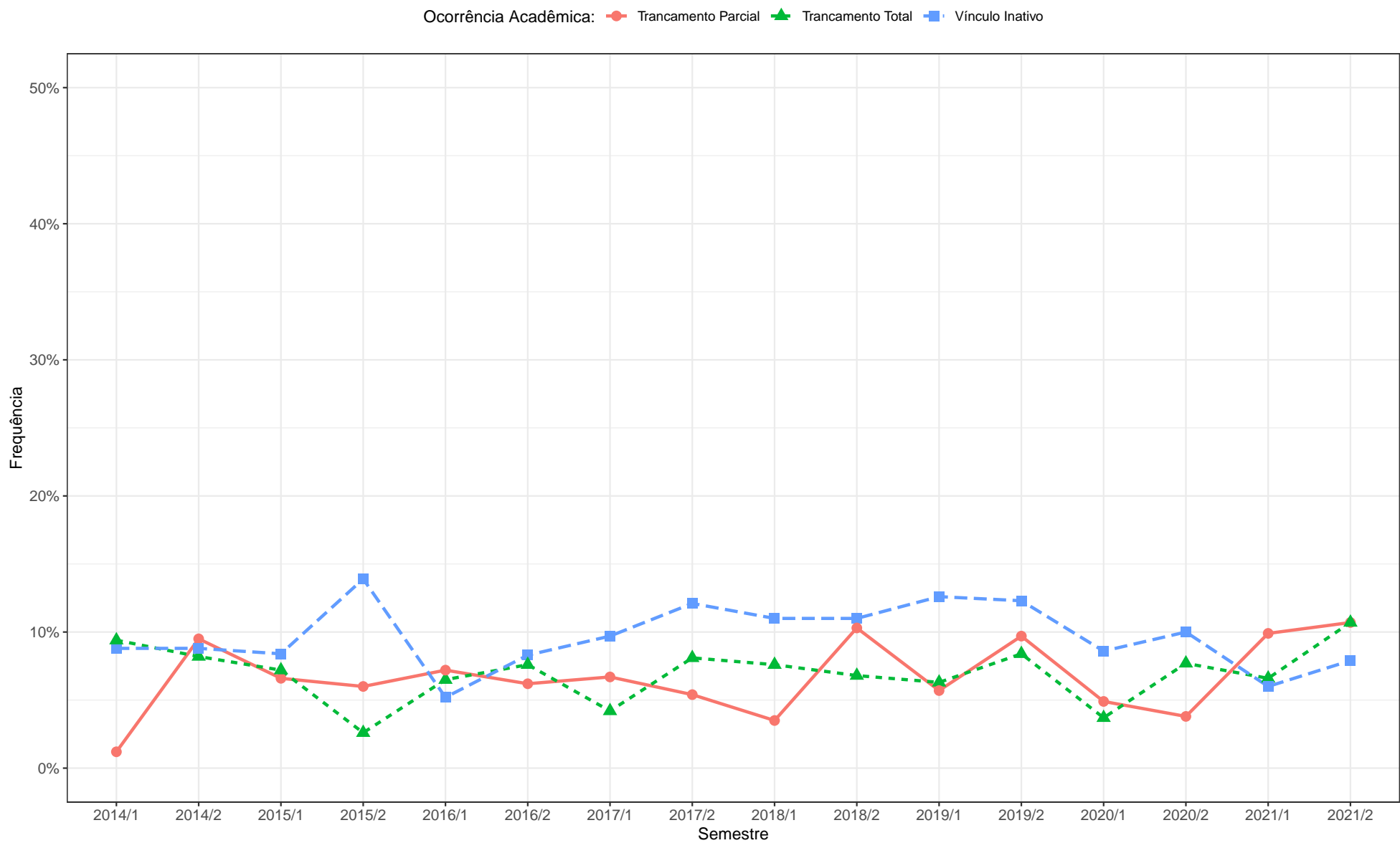

Figura 42: Proporção de estudantes do curso de Matemática Computacional (Bacharelado) por ocorrência acadêmica no período de 2014/1 a 2021/2.

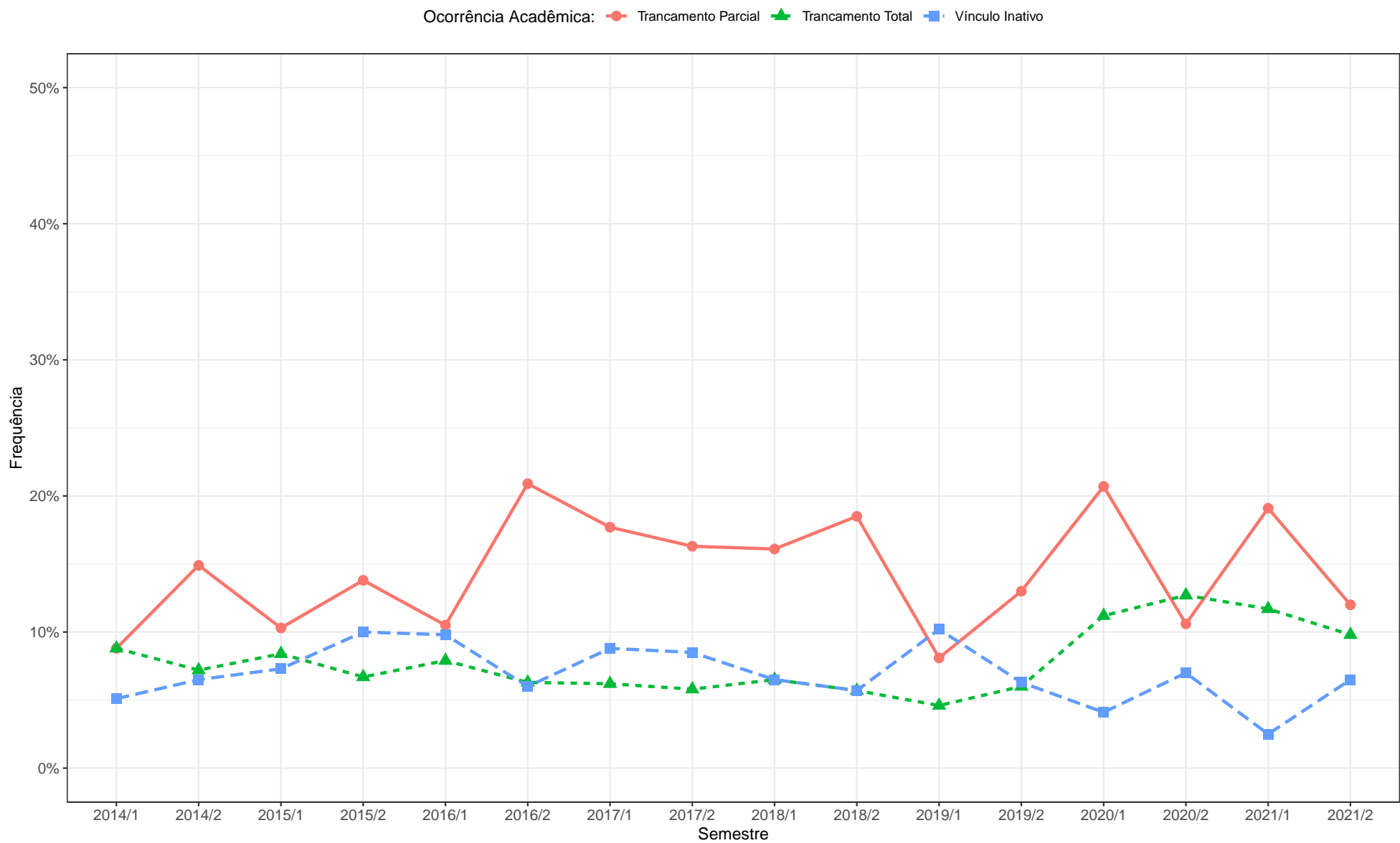

Figura 43: Proporção de estudantes do curso de Matemática Diurno (Bacharelado) por ocorrência acadêmica no período de 2014/1 a 2021/2.

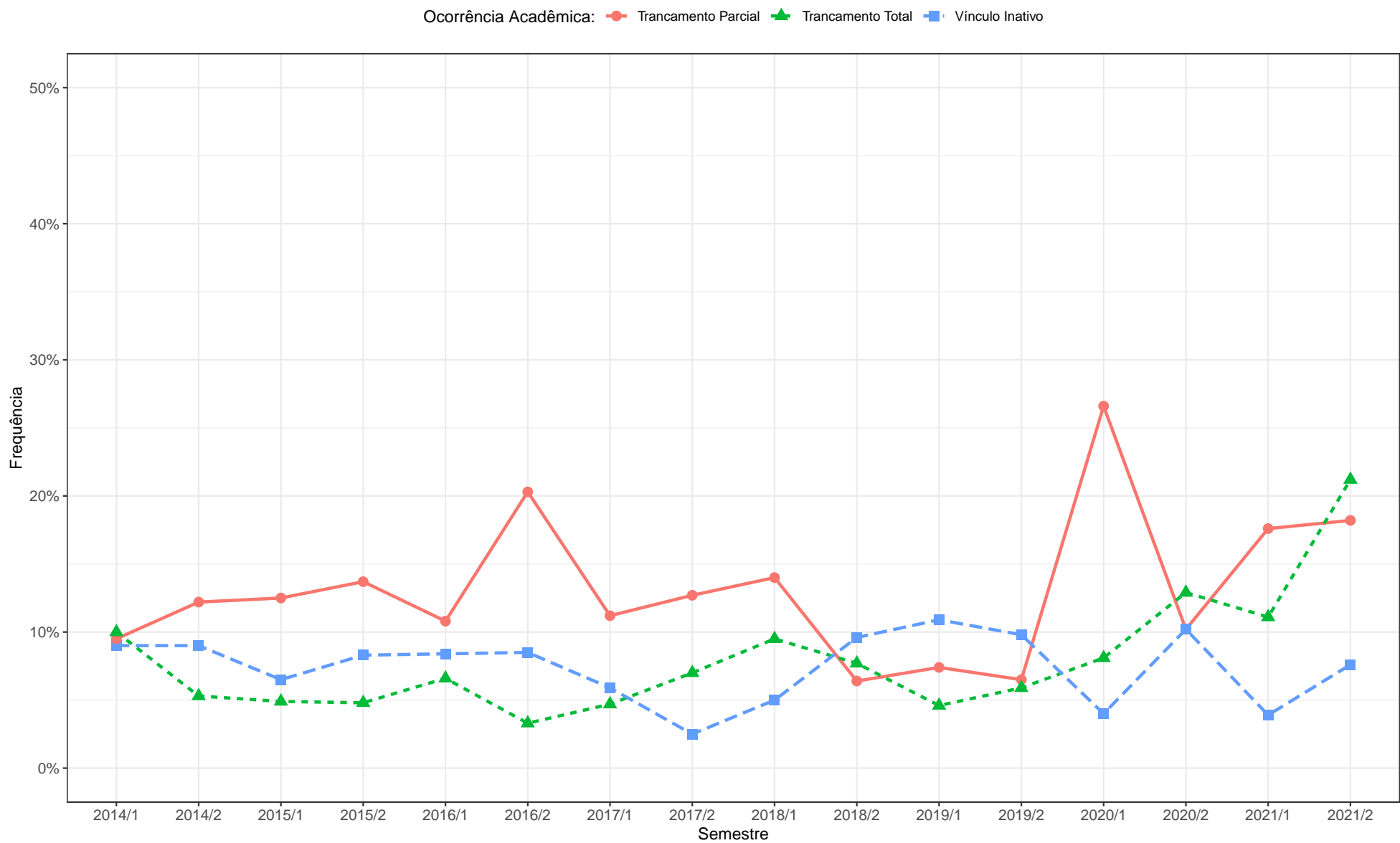

Figura 44: Proporção de estudantes do curso de Matemática Diurno (Licenciatura) por ocorrência acadêmica no período de 2014/1 a 2021/2.

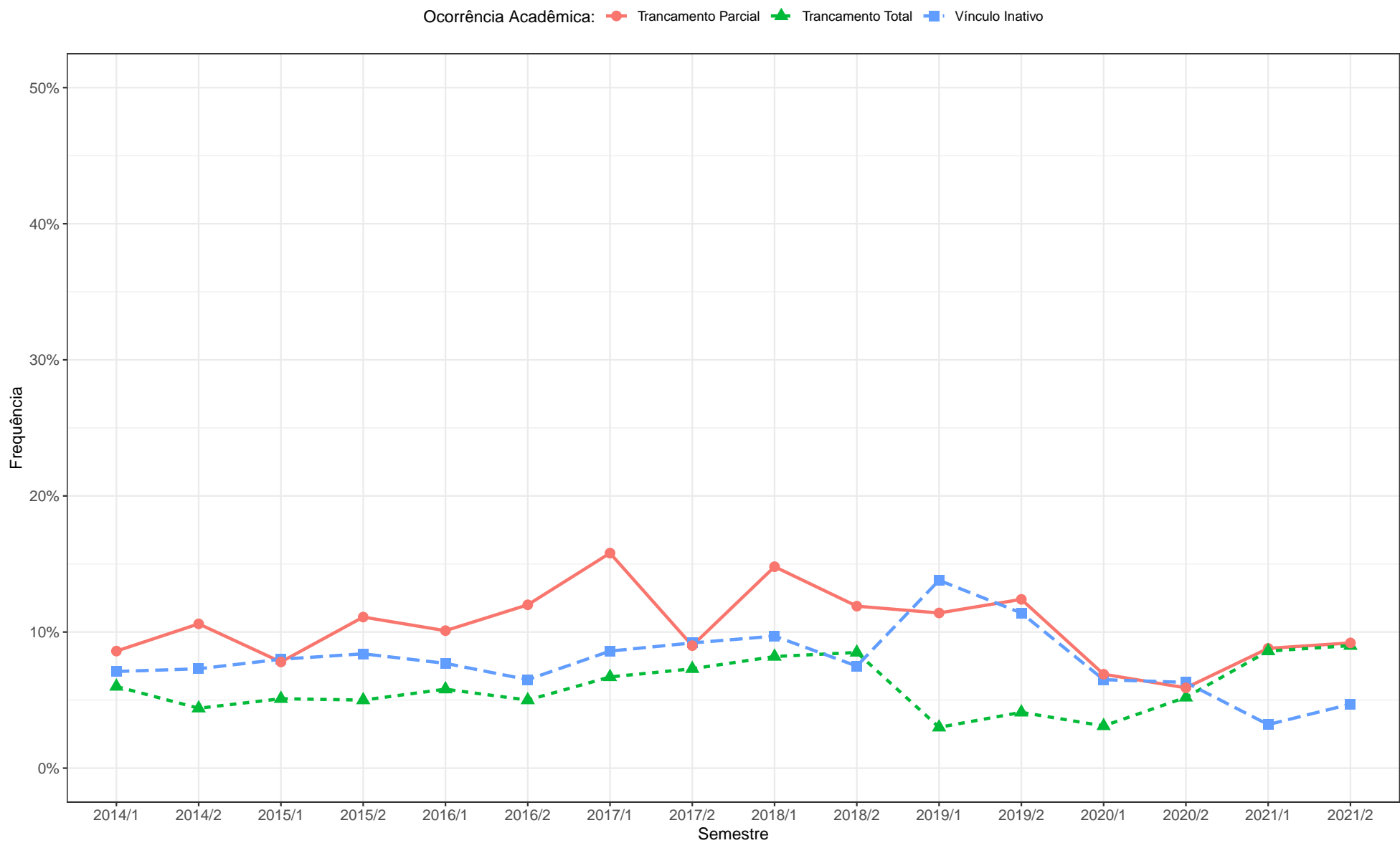

Figura 45: Proporção de estudantes do curso de Matemática Noturno (Licenciatura) por ocorrência acadêmica no período de 2014/1 a 2021/2.

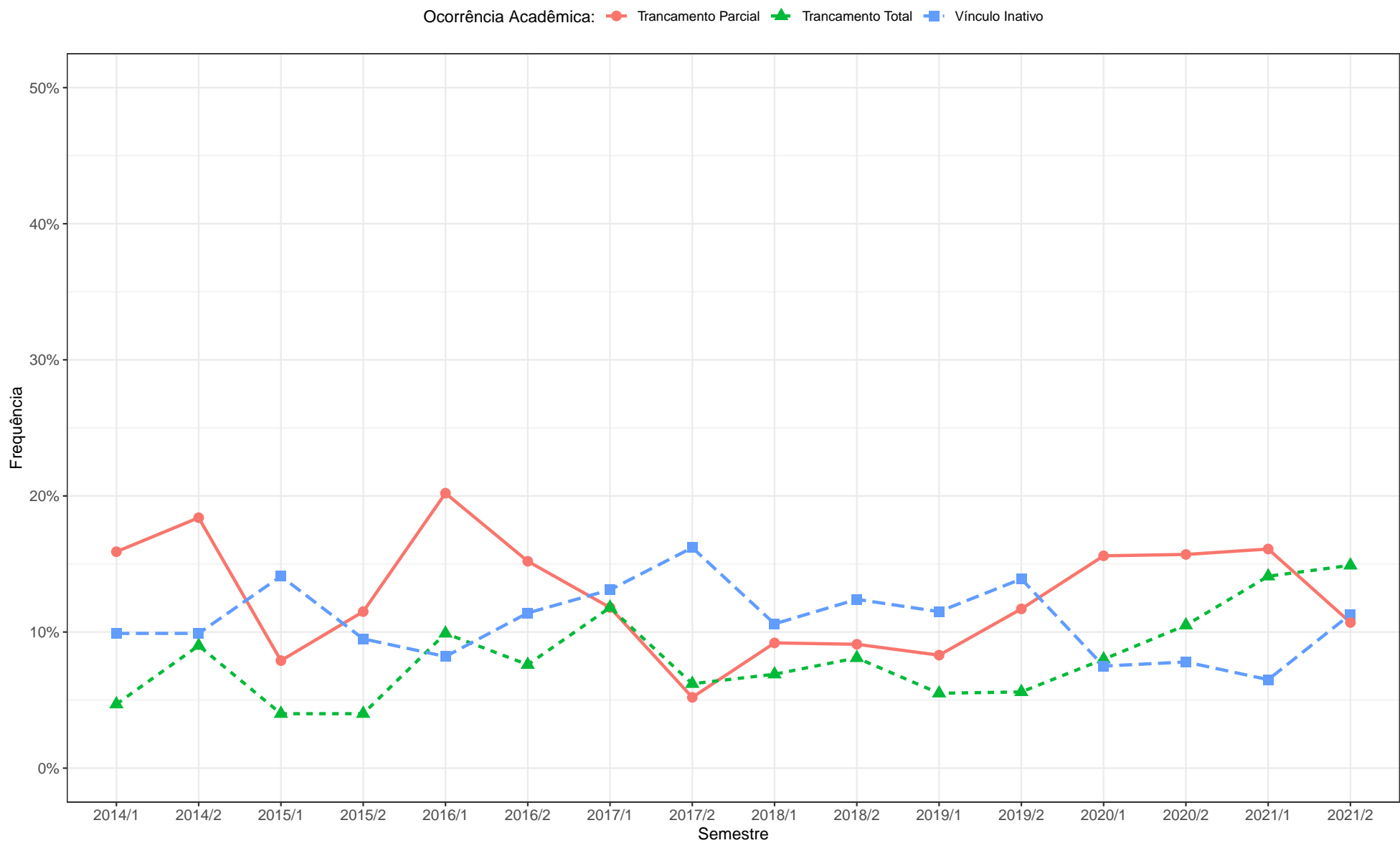

Figura 46: Proporção de estudantes do curso de Química Diurno (Bacharelado) por ocorrência acadêmica no período de 2014/1 a 2021/2.

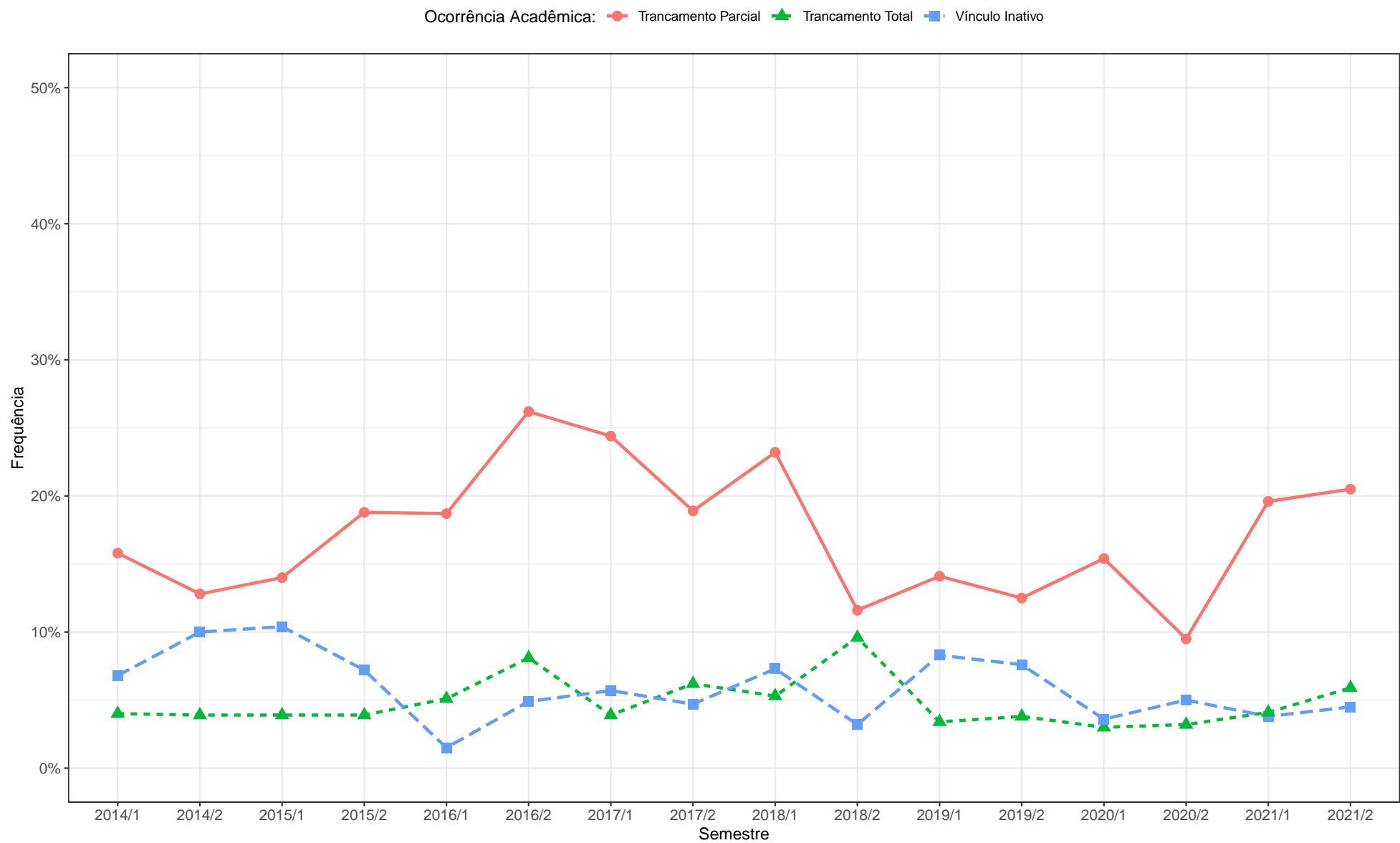

Figura 47: Proporção de estudantes do curso de Química Diurno (Licenciatura) por ocorrência acadêmica no período de 2014/1 a 2021/2.

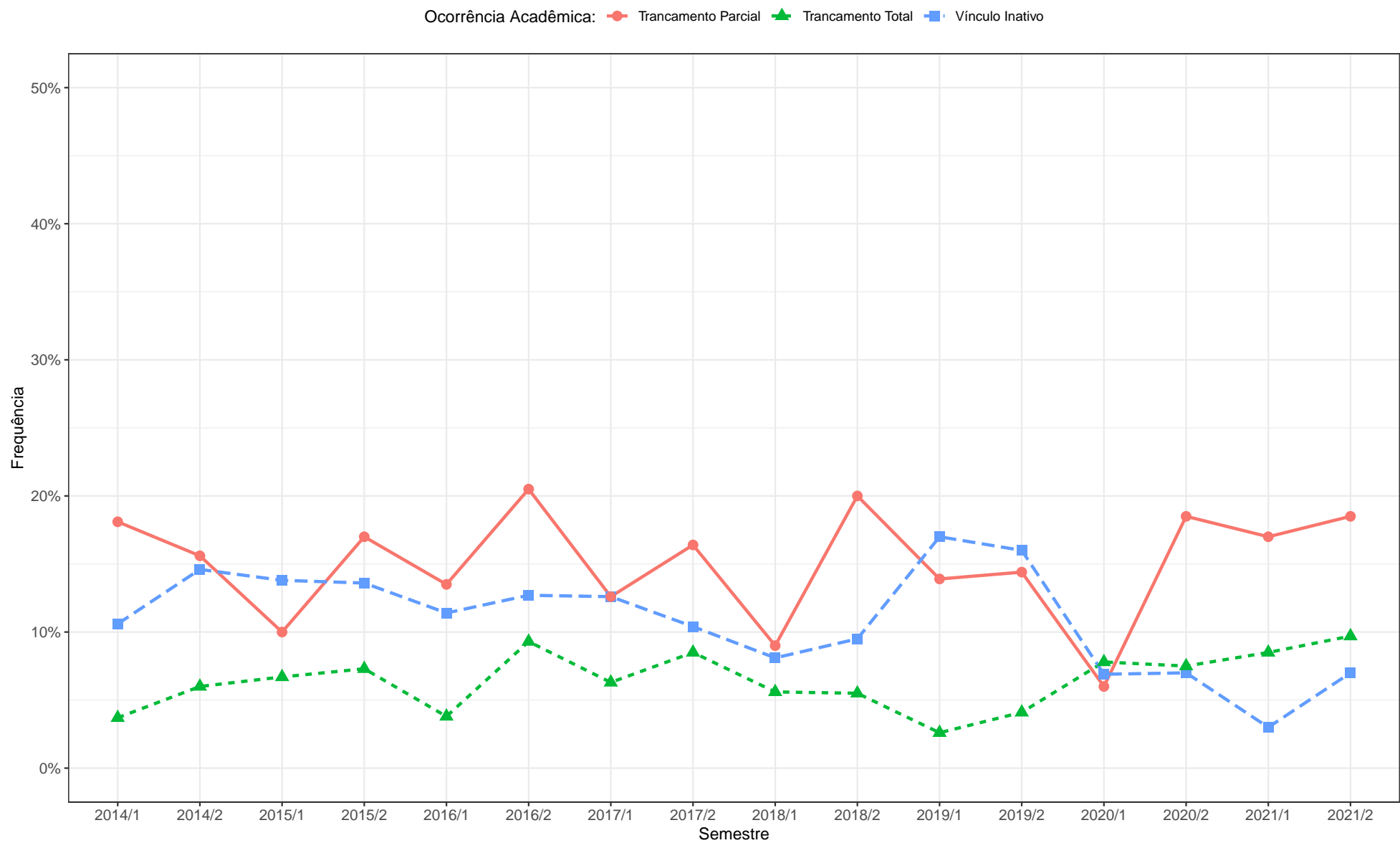

Figura 48: Proporção de estudantes do curso de Química Noturno (Licenciatura) por ocorrência acadêmica no período de 2014/1 a 2021/2.

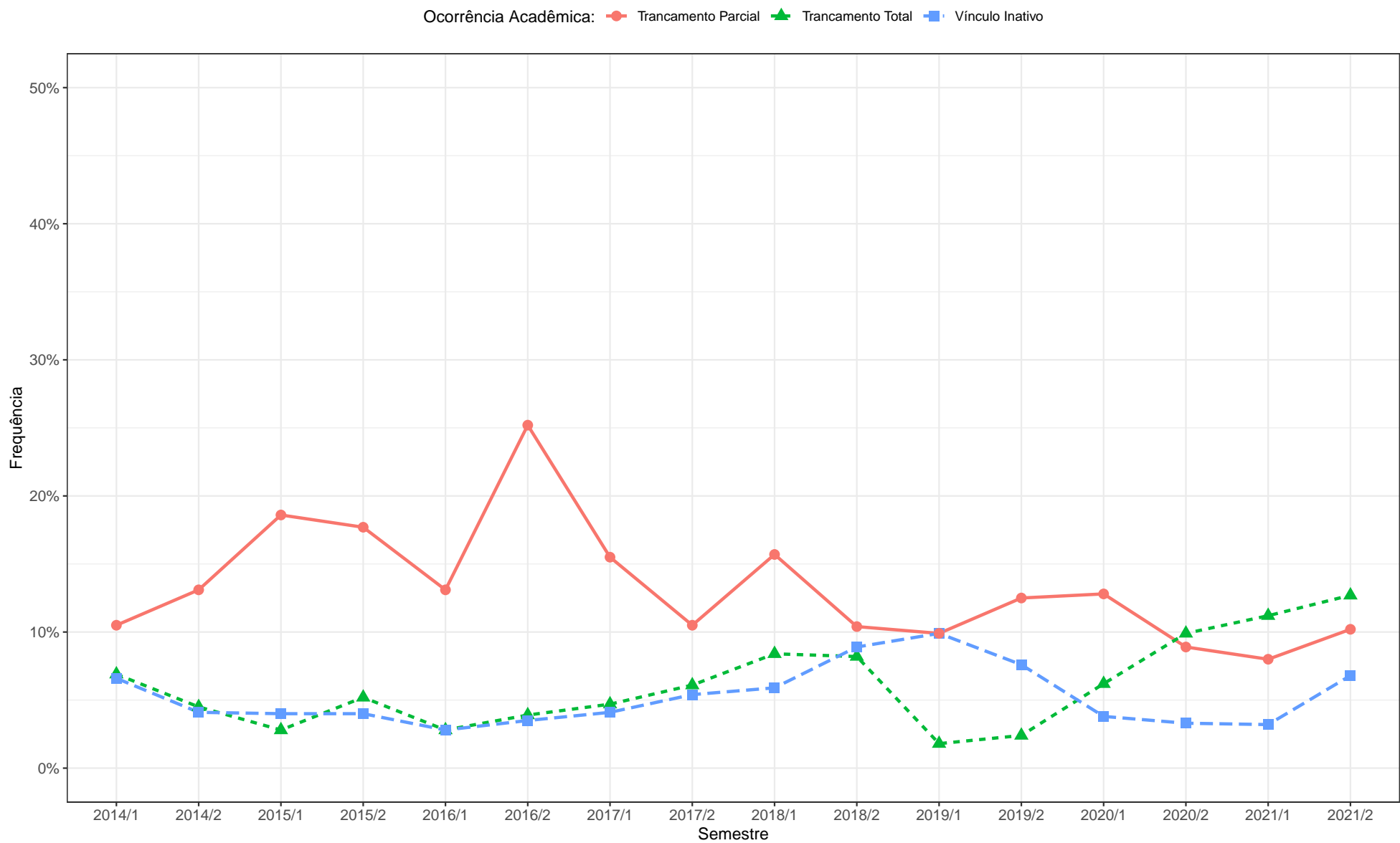

Figura 49: Proporção de estudantes do curso de Química Tecnológica (Bacharelado) por ocorrência acadêmica no período de 2014/1 a 2021/2.

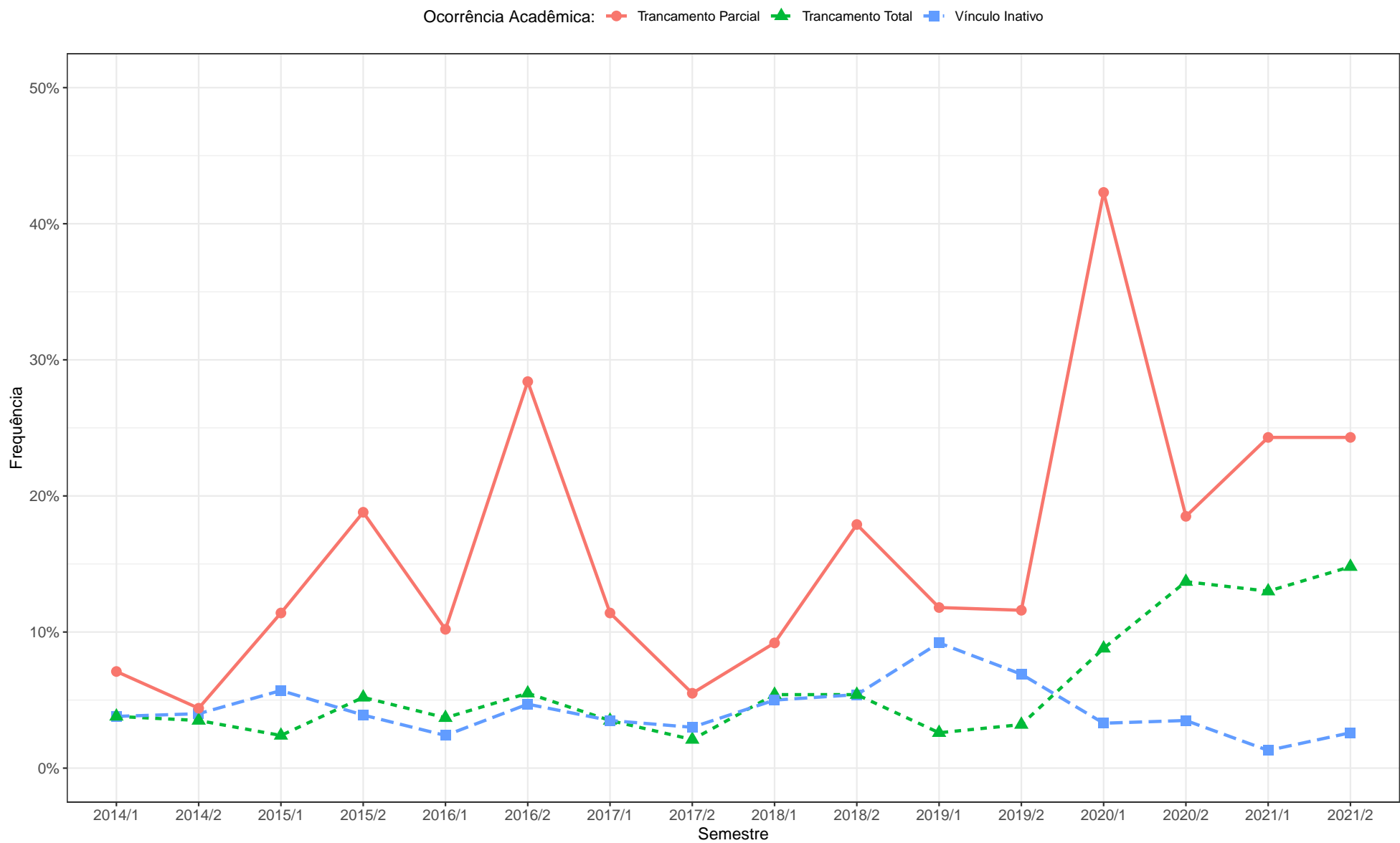

Figura 50: Proporção de estudantes do curso de Sistemas de Informação (Bacharelado) por ocorrência acadêmica no período de 2014/1 a 2021/2.

2.7.4 Ciências Humanas

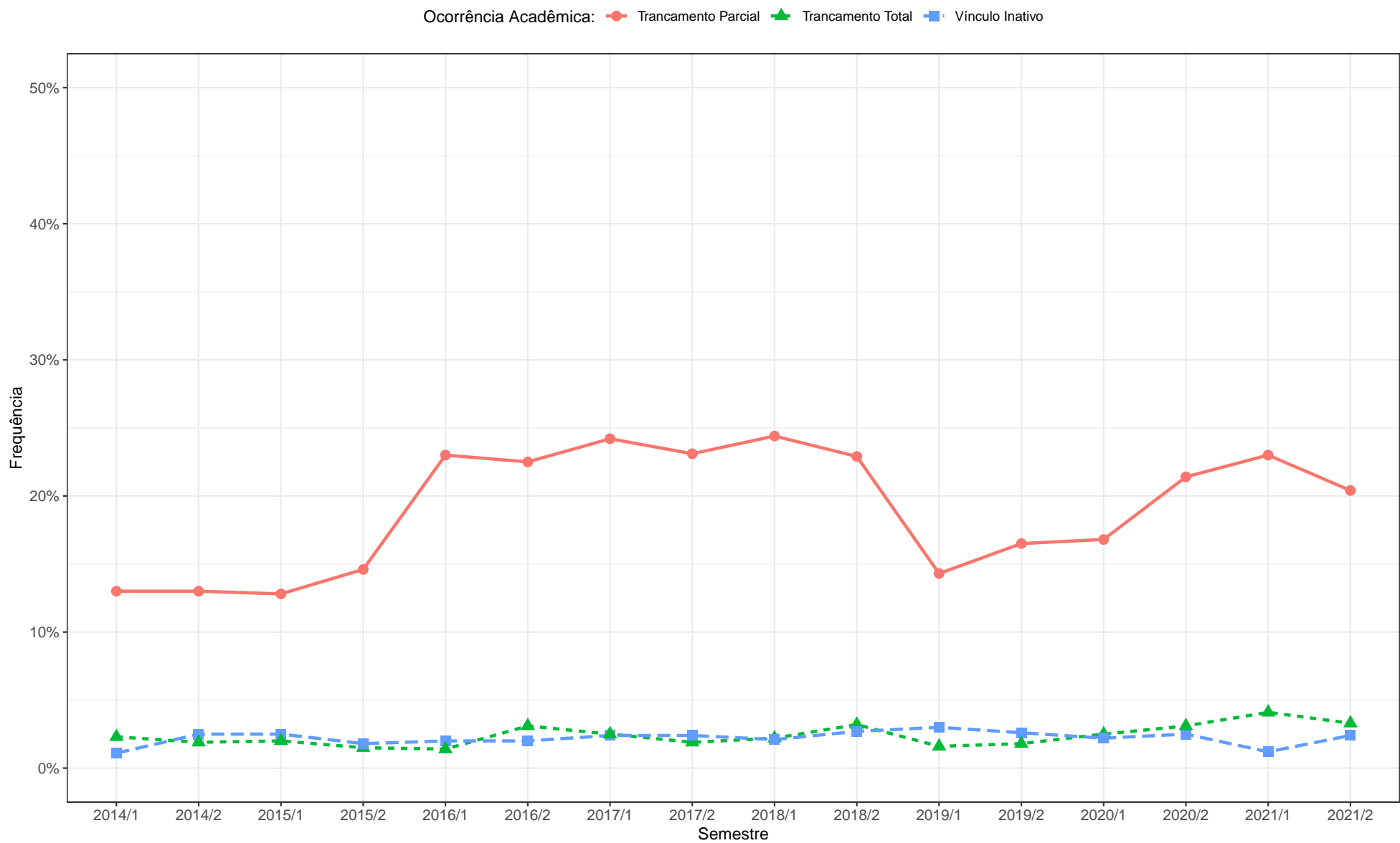
Tabela 24: Número de estudantes por curso e ocorrência acadêmica no período de 2014/1 a 2021/2 - Ciências Humanas.

Curso	Ocorrência Acadêmica	2014		2015		2016		2017		2018		2019		2020		2021		
		1°	2°	1°	2°	1°	2°	1°	2°	1°	2°	1°	2°	1°	2°	1°	2°	
Antropologia (Bacharelado)	Trancamento Parcial	N	32	25	34	43	37	44	33	24	38	26	18	20	31	26	36	32
		%	17%	14,5%	18,2%	25,3%	18,9%	24%	16,6%	13,6%	20,8%	16,2%	10,2%	12,7%	17,1%	15,7%	18,4%	17,5%
	Trancamento Total	N	19	11	17	17	25	36	24	29	22	12	11	17	42	41	38	52
		%	10,1%	6,4%	9,1%	10%	12,8%	19,7%	12,1%	16,4%	12%	7,5%	6,2%	10,8%	23,2%	24,7%	19,4%	28,4%
	Vínculo Inativo	N	19	24	15	9	11	17	19	16	12	22	26	20	12	22	8	17
		%	10,1%	13,9%	8%	5,3%	5,6%	9,3%	9,5%	9%	6,6%	13,8%	14,8%	12,7%	6,6%	13,3%	4,1%	9,3%
	Total	N	188	173	187	170	196	183	199	177	183	160	176	158	181	166	196	183
	Ciências Sociais (Bacharelado)	Trancamento Parcial	N	67	77	57	66	66	96	49	52	63	37	37	48	68	32	65
%			19,6%	22,6%	17,8%	21%	21,9%	32,3%	17,1%	19,3%	23,9%	13,9%	14,2%	18,8%	26,2%	12,5%	24,3%	19%
Trancamento Total		N	41	40	22	27	24	28	33	31	16	26	18	17	21	49	32	53
		%	12%	11,8%	6,9%	8,6%	7,9%	9,4%	11,5%	11,5%	6,1%	9,7%	6,9%	6,6%	8,1%	19,1%	12%	19,8%
Vínculo Inativo		N	23	33	33	30	19	26	22	24	25	22	34	29	17	14	15	13
		%	6,7%	9,7%	10,3%	9,6%	6,3%	8,8%	7,7%	8,9%	9,5%	8,2%	13,1%	11,3%	6,5%	5,4%	5,6%	4,9%
Total		N	342	340	321	314	302	297	286	270	264	267	260	256	260	257	267	268
Ciências Sociais (Licenciatura)		Trancamento Parcial	N	6	14	11	9	9	16	15	18	25	23	11	18	26	18	24
	%		17,6%	36,8%	25%	20,9%	19,6%	30,8%	30%	27,3%	42,4%	39%	17,2%	25,7%	38,8%	25%	26,7%	26,2%
	Trancamento Total	N	2	3	2	2	1	3	1	2	2	1	2	1	3	3	2	9
		%	5,9%	7,9%	4,5%	4,7%	2,2%	5,8%	2%	3%	3,4%	1,7%	3,1%	1,4%	4,5%	4,2%	2,2%	8,7%
	Vínculo Inativo	N	0	1	2	2	1	1	2	2	1	2	3	1	0	1	1	3
		%	0%	2,6%	4,5%	4,7%	2,2%	1,9%	4%	3%	1,7%	3,4%	4,7%	1,4%	0%	1,4%	1,1%	2,9%
	Total	N	34	38	44	43	46	52	50	66	59	59	64	70	67	72	90	103

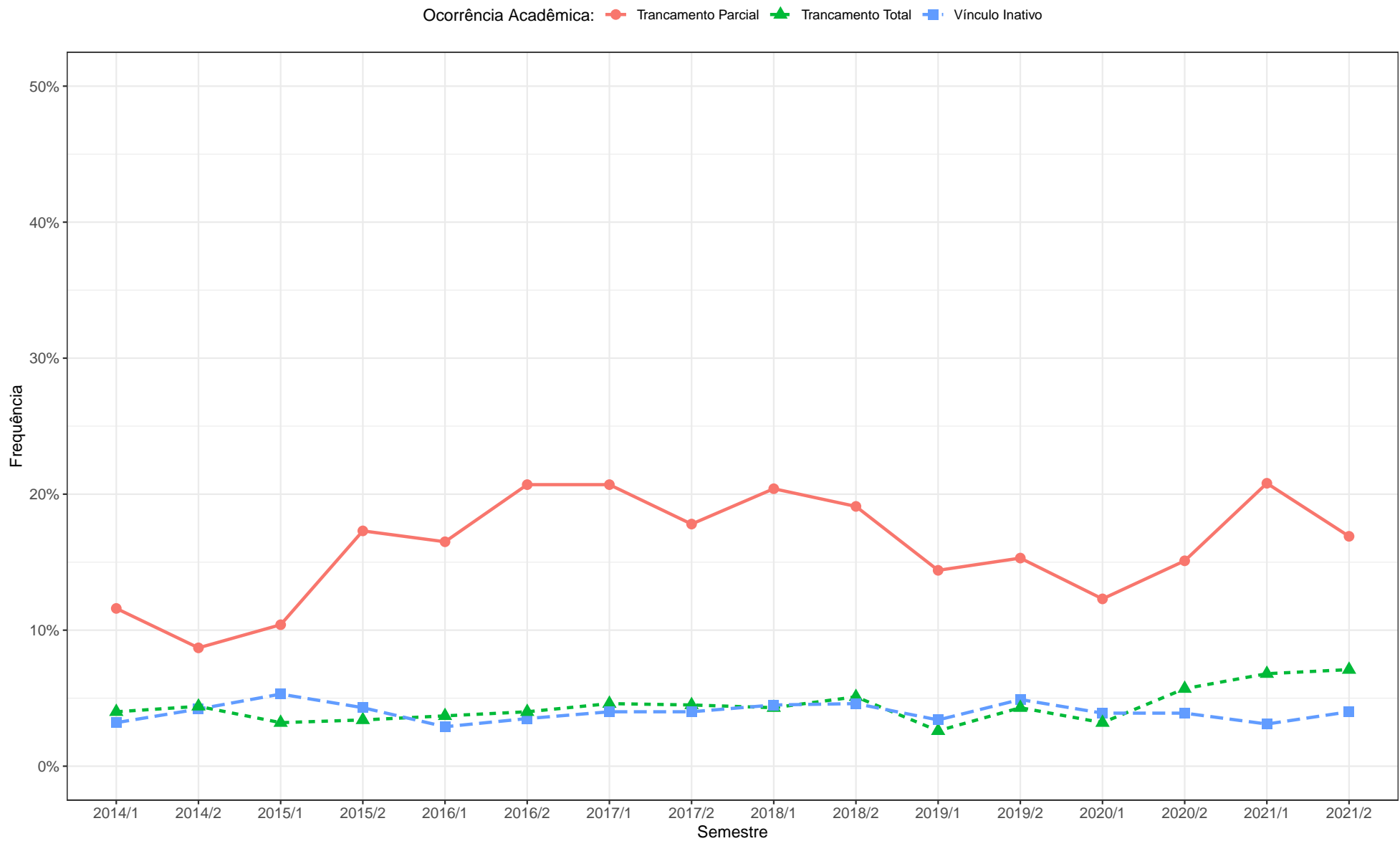
Tabela 25: Número de estudantes por curso e ocorrência acadêmica no período de 2014/1 a 2021/2 - Ciências Humanas (Continuação).

Curso	Ocorrência Acadêmica	2014		2015		2016		2017		2018		2019		2020		2021			
		1°	2°	1°	2°	1°	2°	1°	2°	1°	2°	1°	2°	1°	2°	1°	2°		
Ciências Socioambientais (Bacharelado)	Trancamento Parcial	N	48	36	34	34	27	69	26	29	25	31	26	31	45	33	53	40	
		%	21%	18%	14,4%	16,7%	11,4%	31,5%	11,3%	13,8%	11,1%	15,9%	11,2%	14,6%	19,1%	16,4%	22,4%	18,6%	
	Trancamento Total	N	19	13	16	22	19	21	22	26	16	24	13	15	26	48	41	52	
		%	8,3%	6,5%	6,8%	10,8%	8,1%	9,6%	9,5%	12,4%	7,1%	12,3%	5,6%	7,1%	11,1%	23,9%	17,3%	24,2%	
	Vínculo Inativo	N	20	17	23	21	15	22	14	32	23	12	24	31	20	16	19	19	
		%	8,7%	8,5%	9,7%	10,3%	6,4%	10%	6,1%	15,2%	10,2%	6,2%	10,3%	14,6%	8,5%	8%	8%	8,8%	
	Total	N	229	200	236	204	236	219	231	210	226	195	233	212	235	201	237	215	
		%																	
	Filosofia Diurno (Bacharelado)	Trancamento Parcial	N	30	25	22	16	20	37	21	25	28	46	37	22	35	28	41	41
			%	18,6%	17,9%	13,6%	11,2%	14,4%	28,2%	14,4%	19,2%	16,9%	30,3%	23,6%	15,7%	21,2%	18,7%	24,3%	27,2%
Trancamento Total		N	16	15	15	11	13	14	7	8	14	13	6	9	15	20	28	27	
		%	9,9%	10,7%	9,3%	7,7%	9,4%	10,7%	4,8%	6,2%	8,4%	8,6%	3,8%	6,4%	9,1%	13,3%	16,6%	17,9%	
Vínculo Inativo		N	13	23	23	26	14	24	16	17	11	19	28	24	11	15	12	11	
		%	8,1%	16,4%	14,2%	18,2%	10,1%	18,3%	11%	13,1%	6,6%	12,5%	17,8%	17,1%	6,7%	10%	7,1%	7,3%	
Total		N	161	140	162	143	139	131	146	130	166	152	157	140	165	150	169	151	
		%																	
Filosofia Diurno (Licenciatura)		Trancamento Parcial	N	8	7	9	5	17	17	12	9	12	7	10	9	10	7	17	13
			%	18,6%	16,3%	20,5%	11,9%	35,4%	34,7%	26,1%	24,3%	48%	31,8%	32,3%	25,7%	29,4%	22,6%	38,6%	31,7%
	Trancamento Total	N	1	2	4	4	2	3	1	2	0	3	1	2	3	4	6	6	
		%	2,3%	4,7%	9,1%	9,5%	4,2%	6,1%	2,2%	5,4%	0%	13,6%	3,2%	5,7%	8,8%	12,9%	13,6%	14,6%	
	Vínculo Inativo	N	3	6	4	4	2	1	4	2	2	0	2	2	2	1	0	1	
		%	7%	14%	9,1%	9,5%	4,2%	2%	8,7%	5,4%	8%	0%	6,5%	5,7%	5,9%	3,2%	0%	2,4%	
	Total	N	43	43	44	42	48	49	46	37	25	22	31	35	34	31	44	41	
		%																	

Tabela 26: Número de estudantes por curso e ocorrência acadêmica no período de 2014/1 a 2021/2 - Ciências Humanas (Continuação).

Curso	Ocorrência Acadêmica	2014		2015		2016		2017		2018		2019		2020		2021		
		1°	2°	1°	2°	1°	2°	1°	2°	1°	2°	1°	2°	1°	2°	1°	2°	
Filosofia Noturno (Bacharelado)	Trancamento Parcial	N	21	15	33	12	51	36	31	30	30	34	39	32	36	20	43	24
		%	12,9%	10,1%	17,9%	7,1%	26%	20,3%	16,5%	18,1%	17,1%	21,2%	20,9%	19,3%	18,3%	11,4%	21,1%	13,1%
	Trancamento Total	N	13	11	14	9	27	19	23	13	16	22	18	8	24	40	43	44
		%	8%	7,4%	7,6%	5,3%	13,8%	10,7%	12,2%	7,8%	9,1%	13,8%	9,6%	4,8%	12,2%	22,7%	21,1%	24%
	Vínculo Inativo	N	16	20	20	25	14	22	21	22	7	13	27	25	15	19	18	20
		%	9,8%	13,5%	10,9%	14,8%	7,1%	12,4%	11,2%	13,3%	4%	8,1%	14,4%	15,1%	7,6%	10,8%	8,8%	10,9%
Total	N	163	148	184	169	196	177	188	166	175	160	187	166	197	176	204	183	
Formação Intercultural Para Educadores Indígenas (Licenciatura)	Trancamento Parcial	N	0	0	0	0	0	0	3	0	0	0	1	0	0	0	2	0
		%	0%	0%	0%	0%	0%	0%	2,2%	0%	0%	0%	0,7%	0%	0%	0%	1,4%	0%
	Trancamento Total	N	3	3	1	6	0	0	3	4	3	3	4	0	2	0	1	1
		%	2,2%	2,2%	0,8%	4,5%	0%	0%	2,2%	2,8%	2,2%	1,8%	3%	0%	1,4%	0%	0,7%	0,7%
	Vínculo Inativo	N	3	6	7	1	4	2	4	4	3	1	1	3	2	0	1	1
		%	2,2%	4,4%	5,3%	0,8%	3%	1,5%	3%	2,8%	2,2%	0,6%	0,7%	2,1%	1,4%	0%	0,7%	0,7%
Total	N	136	137	133	132	132	136	135	141	136	169	135	141	138	141	140	152	
História Diurno (Bacharelado)	Trancamento Parcial	N	9	5	12	5	3	14	0	6	4	3	5	4	3	6	4	2
		%	11,8%	9,1%	12,9%	10,4%	7,3%	42,4%	0%	18,8%	6,1%	13%	7,7%	16,7%	11,1%	22,2%	6,2%	7,7%
	Trancamento Total	N	12	8	9	4	4	5	8	2	2	5	3	2	4	4	7	7
		%	15,8%	14,5%	9,7%	8,3%	9,8%	15,2%	15,1%	6,2%	3%	21,7%	4,6%	8,3%	14,8%	14,8%	10,8%	26,9%
	Vínculo Inativo	N	5	3	8	6	3	2	2	2	3	1	3	2	3	4	3	0
		%	6,6%	5,5%	8,6%	12,5%	7,3%	6,1%	3,8%	6,2%	4,5%	4,3%	4,6%	8,3%	11,1%	14,8%	4,6%	0%
Total	N	76	55	93	48	41	33	53	32	66	23	65	24	27	27	65	26	

Tabela 27: Número de estudantes por curso e ocorrência acadêmica no período de 2014/1 a 2021/2 - Ciências Humanas (Continuação).

Curso	Ocorrência Acadêmica	2014		2015		2016		2017		2018		2019		2020		2021		
		1°	2°	1°	2°	1°	2°	1°	2°	1°	2°	1°	2°	1°	2°	1°	2°	
História Diurno (Licenciatura)	Trancamento Parcial	N	34	22	31	14	17	40	9	31	35	34	23	19	37	18	25	26
		%	28,3%	19%	32,6%	11,4%	12,1%	31,7%	6,6%	22,3%	29,2%	22,4%	18,1%	11,9%	21,1%	11,2%	17,7%	16%
	Trancamento Total	N	10	2	6	4	5	6	3	3	3	5	4	6	8	10	14	18
		%	8,3%	1,7%	6,3%	3,3%	3,5%	4,8%	2,2%	2,2%	2,5%	3,3%	3,1%	3,8%	4,6%	6,2%	9,9%	11,1%
	Vínculo Inativo	N	5	9	3	11	6	4	6	7	4	2	7	5	1	9	1	10
		%	4,2%	7,8%	3,2%	8,9%	4,3%	3,2%	4,4%	5%	3,3%	1,3%	5,5%	3,1%	0,6%	5,6%	0,7%	6,2%
Total	N	120	116	95	123	141	126	137	139	120	152	127	159	175	161	141	162	
História Noturno (Licenciatura)	Trancamento Parcial	N	44	35	30	14	26	47	17	25	30	27	23	17	33	19	41	38
		%	22,2%	16,1%	16,5%	6,9%	14,9%	25,8%	10,3%	13,7%	18,6%	14,9%	14%	9%	19,1%	9,2%	21,9%	17%
	Trancamento Total	N	8	6	6	10	8	13	14	7	8	14	7	7	15	25	23	20
		%	4%	2,8%	3,3%	4,9%	4,6%	7,1%	8,5%	3,8%	5%	7,7%	4,3%	3,7%	8,7%	12,1%	12,3%	8,9%
	Vínculo Inativo	N	12	11	16	12	9	8	11	9	10	11	15	16	8	9	5	12
		%	6,1%	5,1%	8,8%	5,9%	5,2%	4,4%	6,7%	4,9%	6,2%	6,1%	9,1%	8,5%	4,6%	4,3%	2,7%	5,4%
Total	N	198	217	182	204	174	182	165	183	161	181	164	189	173	207	187	224	
Licenciatura em Educação do Campo (Licenciatura)	Trancamento Parcial	N	0	0	0	0	0	0	0	1	0	1	0	0	0	0	0	0
		%	0%	0%	0%	0%	0%	0%	0%	0,7%	0%	0,8%	0%	0%	0%	0%	0%	0%
	Trancamento Total	N	0	0	0	0	0	4	1	1	3	1	0	2	0	2	3	2
		%	0%	0%	0%	0%	0%	2,6%	0,7%	0,7%	2,5%	0,8%	0%	1,6%	0%	1,7%	2,6%	1,5%
	Vínculo Inativo	N	2	5	7	8	10	3	13	19	8	6	18	10	2	5	3	8
		%	1,6%	3,5%	4,4%	5,2%	7,8%	1,9%	9,6%	13,6%	6,6%	4,8%	18%	7,8%	1,7%	4,2%	2,6%	6%
Total	N	122	144	160	154	129	156	135	140	122	125	100	128	121	119	116	134	

Tabela 28: Número de estudantes por curso e ocorrência acadêmica no período de 2014/1 a 2021/2 - Ciências Humanas (Continuação).

Curso	Ocorrência Acadêmica	2014		2015		2016		2017		2018		2019		2020		2021		
		1°	2°	1°	2°	1°	2°	1°	2°	1°	2°	1°	2°	1°	2°	1°	2°	
Pedagogia Diurno (Licenciatura)	Trancamento Parcial	N	24	53	26	17	53	21	48	52	58	46	41	36	49	45	67	61
		%	8,4%	15,4%	9,2%	5,4%	18,5%	6,4%	16,3%	16%	20,9%	14,4%	14,1%	11%	17,1%	14,6%	23,4%	18,7%
	Trancamento Total	N	8	8	6	18	18	28	17	19	16	20	11	12	13	19	22	19
		%	2,8%	2,3%	2,1%	5,7%	6,3%	8,5%	5,8%	5,8%	5,8%	6,2%	3,8%	3,7%	4,5%	6,1%	7,7%	5,8%
	Vínculo Inativo	N	7	22	16	8	8	21	22	19	16	10	31	18	7	11	10	15
		%	2,4%	6,4%	5,6%	2,5%	2,8%	6,4%	7,5%	5,8%	5,8%	3,1%	10,7%	5,5%	2,4%	3,6%	3,5%	4,6%
Total	N	287	345	284	316	287	328	294	326	277	320	291	326	286	309	286	327	
Pedagogia Noturno (Licenciatura)	Trancamento Parcial	N	34	31	38	13	56	17	46	50	71	44	39	38	57	42	74	57
		%	10,4%	10,8%	12,4%	4,7%	17,8%	5,9%	14,7%	18,8%	23%	15,5%	12%	13,3%	16,9%	14%	22,8%	18,6%
	Trancamento Total	N	19	6	14	10	16	21	15	15	17	29	22	14	24	33	40	42
		%	5,8%	2,1%	4,6%	3,6%	5,1%	7,3%	4,8%	5,6%	5,5%	10,2%	6,8%	4,9%	7,1%	11%	12,3%	13,7%
	Vínculo Inativo	N	17	22	12	20	13	28	12	15	10	13	37	34	11	27	10	28
		%	5,2%	7,7%	3,9%	7,3%	4,1%	9,8%	3,8%	5,6%	3,2%	4,6%	11,4%	11,9%	3,3%	9%	3,1%	9,2%
Total	N	326	287	306	274	315	286	312	266	309	284	325	285	337	300	325	306	
Psicologia (Bacharelado)	Trancamento Parcial	N	134	175	164	172	163	178	116	142	112	142	125	177	138	96	176	108
		%	20%	25,8%	24,3%	25,4%	24,5%	26,4%	17,6%	20,9%	16,8%	21,1%	18,8%	25,5%	20,2%	14,3%	26,2%	15,7%
	Trancamento Total	N	16	32	20	14	14	18	22	21	27	31	20	22	17	26	23	24
		%	2,4%	4,7%	3%	2,1%	2,1%	2,7%	3,3%	3,1%	4,1%	4,6%	3%	3,2%	2,5%	3,9%	3,4%	3,5%
	Vínculo Inativo	N	11	19	25	31	17	19	20	21	15	16	24	25	15	16	9	15
		%	1,6%	2,8%	3,7%	4,6%	2,6%	2,8%	3%	3,1%	2,3%	2,4%	3,6%	3,6%	2,2%	2,4%	1,3%	2,2%
Total	N	669	679	675	676	666	675	659	679	665	672	665	695	684	673	672	688	



Figura 51: Proporção de estudantes do curso de Antropologia (Bacharelado) por ocorrência acadêmica no período de 2014/1 a 2021/2.



Figura 52: Proporção de estudantes do curso de Ciências Sociais (Bacharelado) por ocorrência acadêmica no período de 2014/1 a 2021/2.

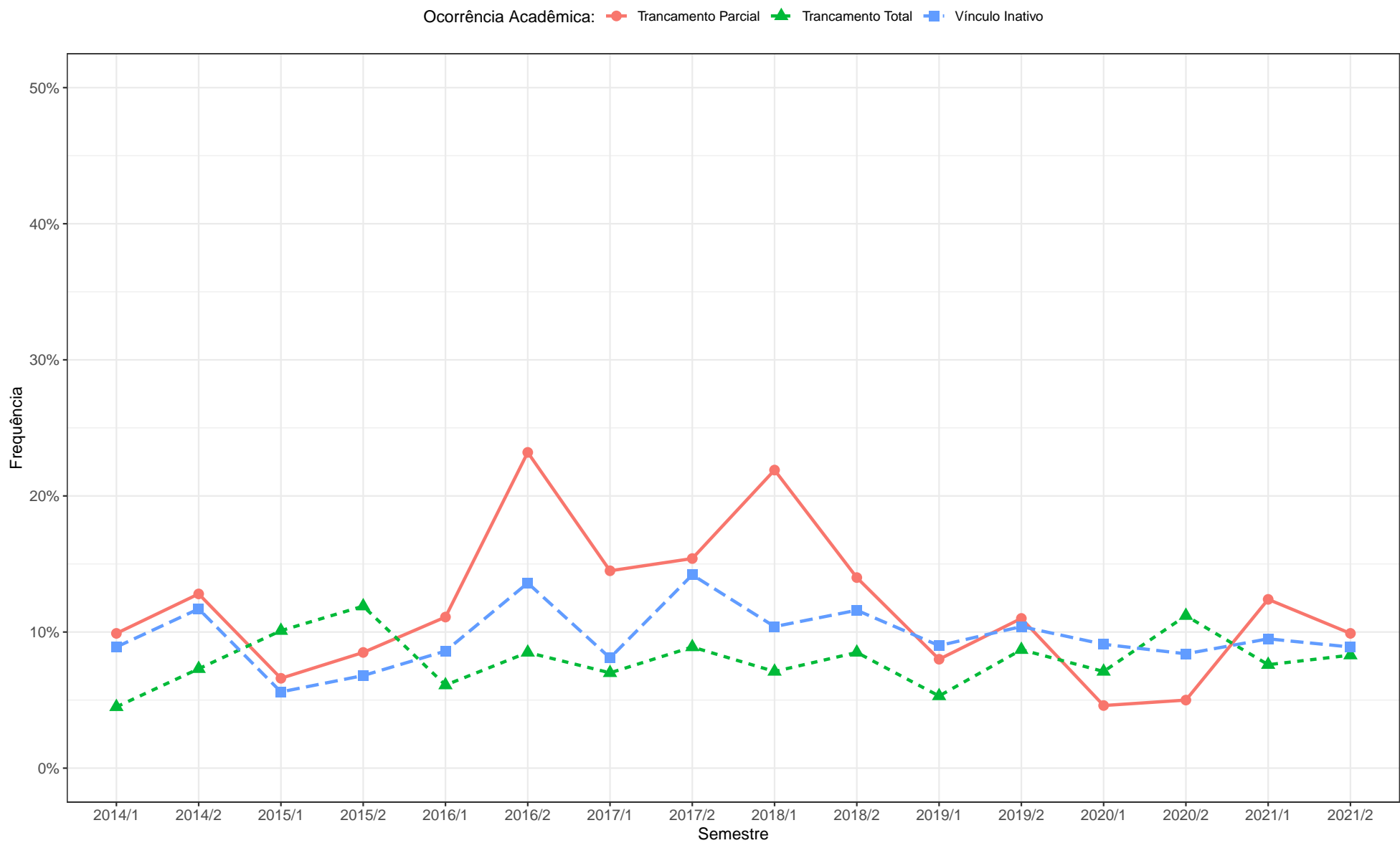

Figura 53: Proporção de estudantes do curso de Ciências Sociais (Licenciatura) por ocorrência acadêmica no período de 2014/1 a 2021/2.

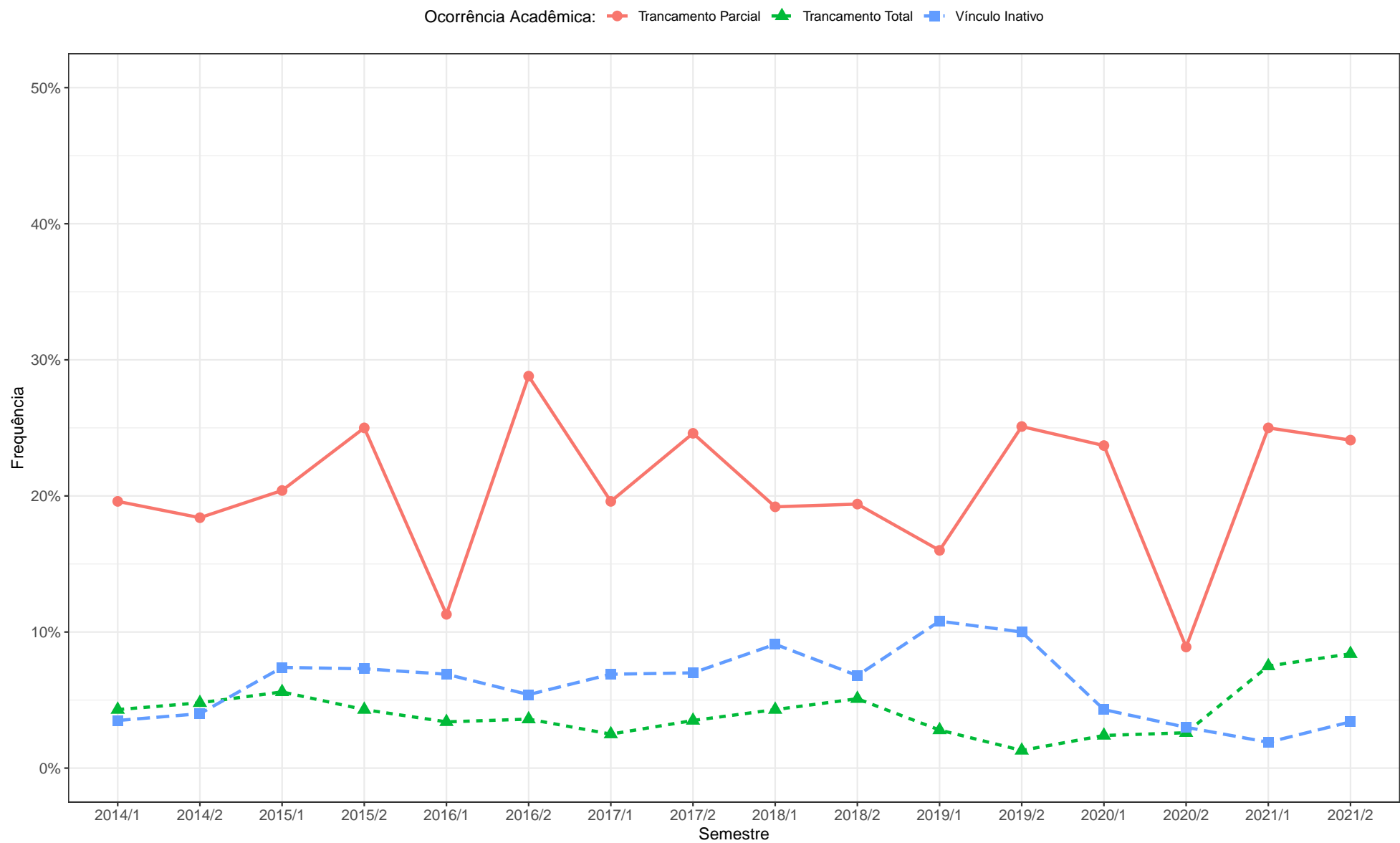

Figura 54: Proporção de estudantes do curso de Ciências Socioambientais (Bacharelado) por ocorrência acadêmica no período de 2014/1 a 2021/2.

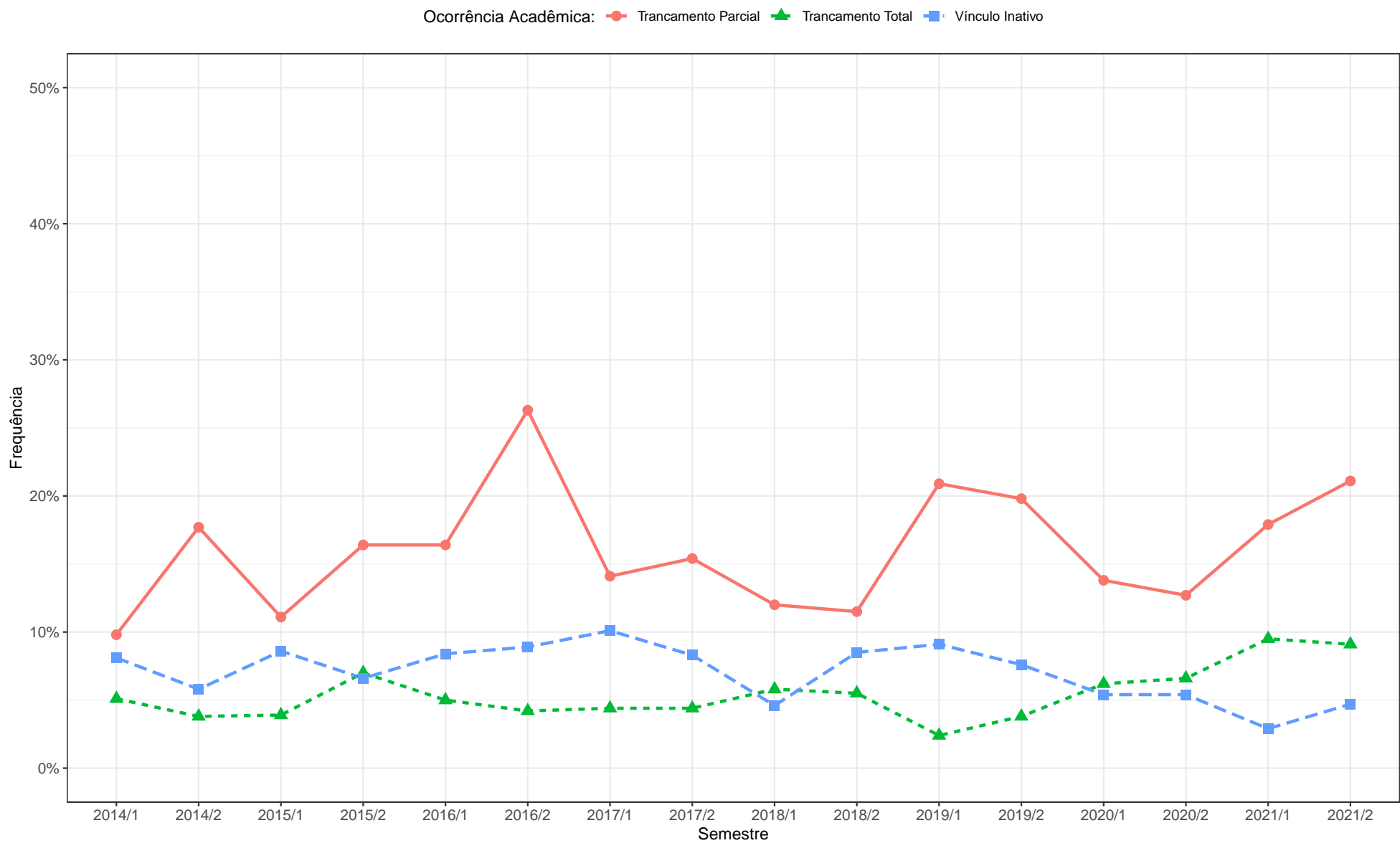

Figura 55: Proporção de estudantes do curso de Filosofia Diurno (Bacharelado) por ocorrência acadêmica no período de 2014/1 a 2021/2.

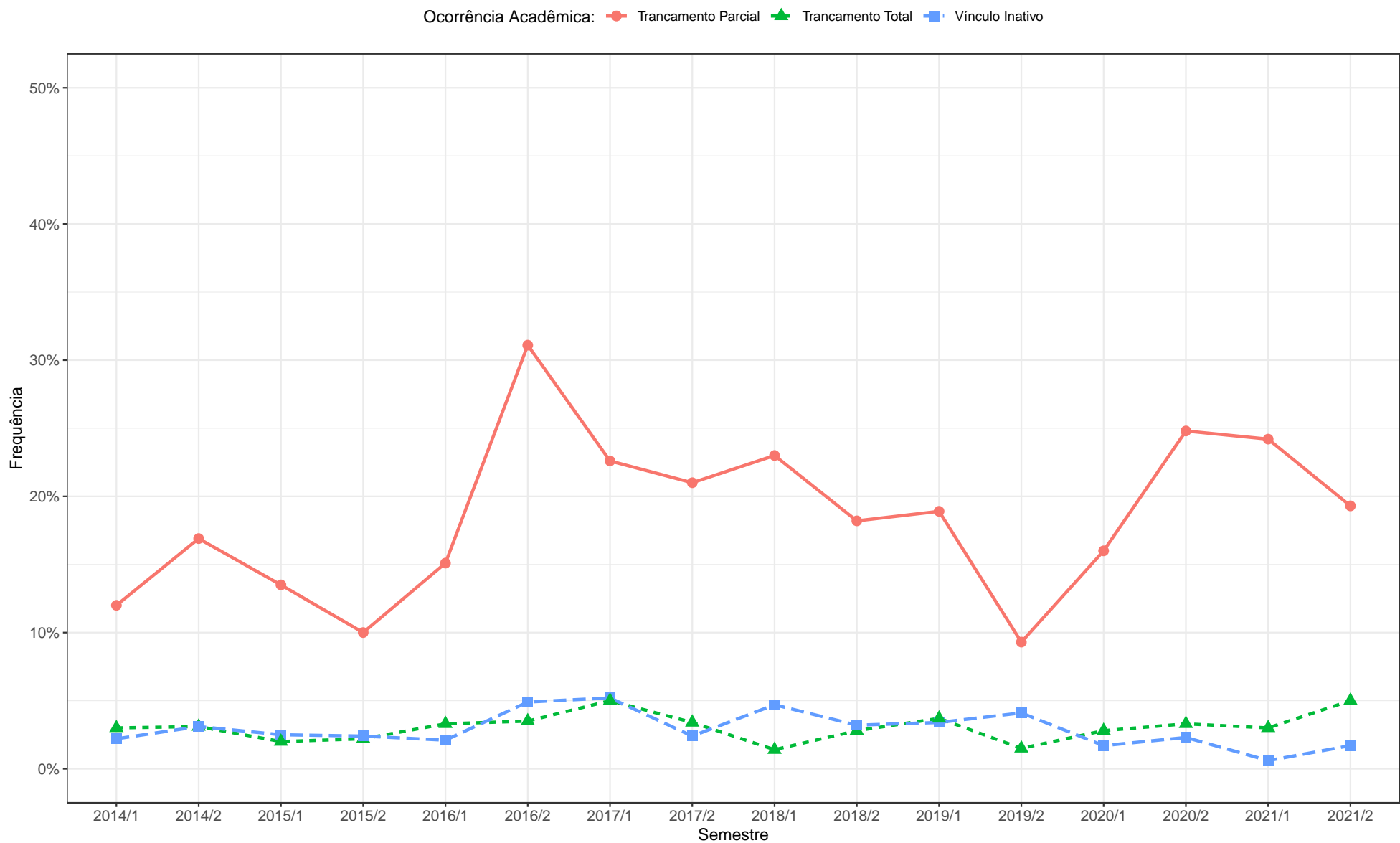

Figura 56: Proporção de estudantes do curso de Filosofia Diurno (Licenciatura) por ocorrência acadêmica no período de 2014/1 a 2021/2.

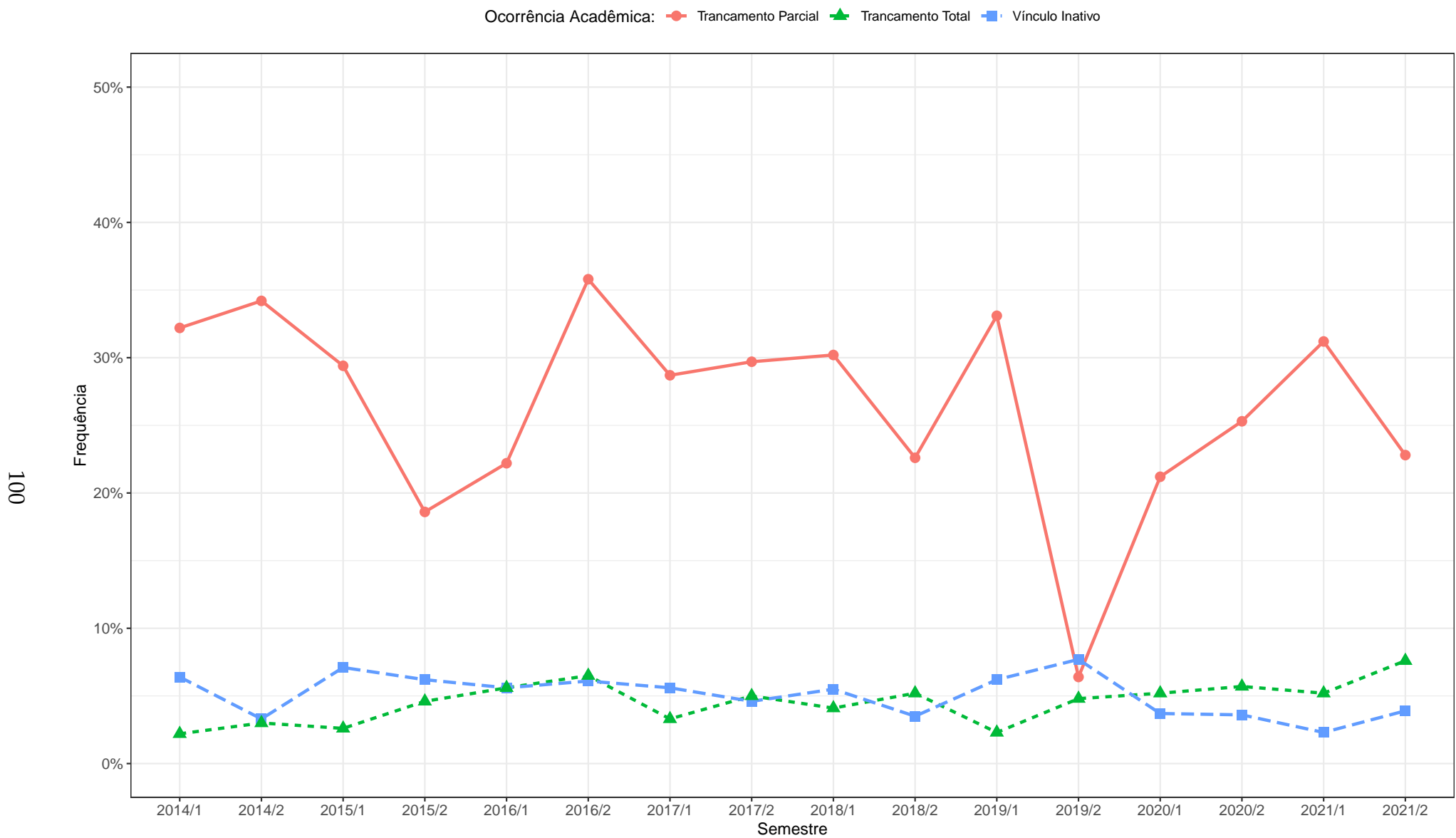

Figura 57: Proporção de estudantes do curso de Filosofia Noturno (Bacharelado) por ocorrência acadêmica no período de 2014/1 a 2021/2.



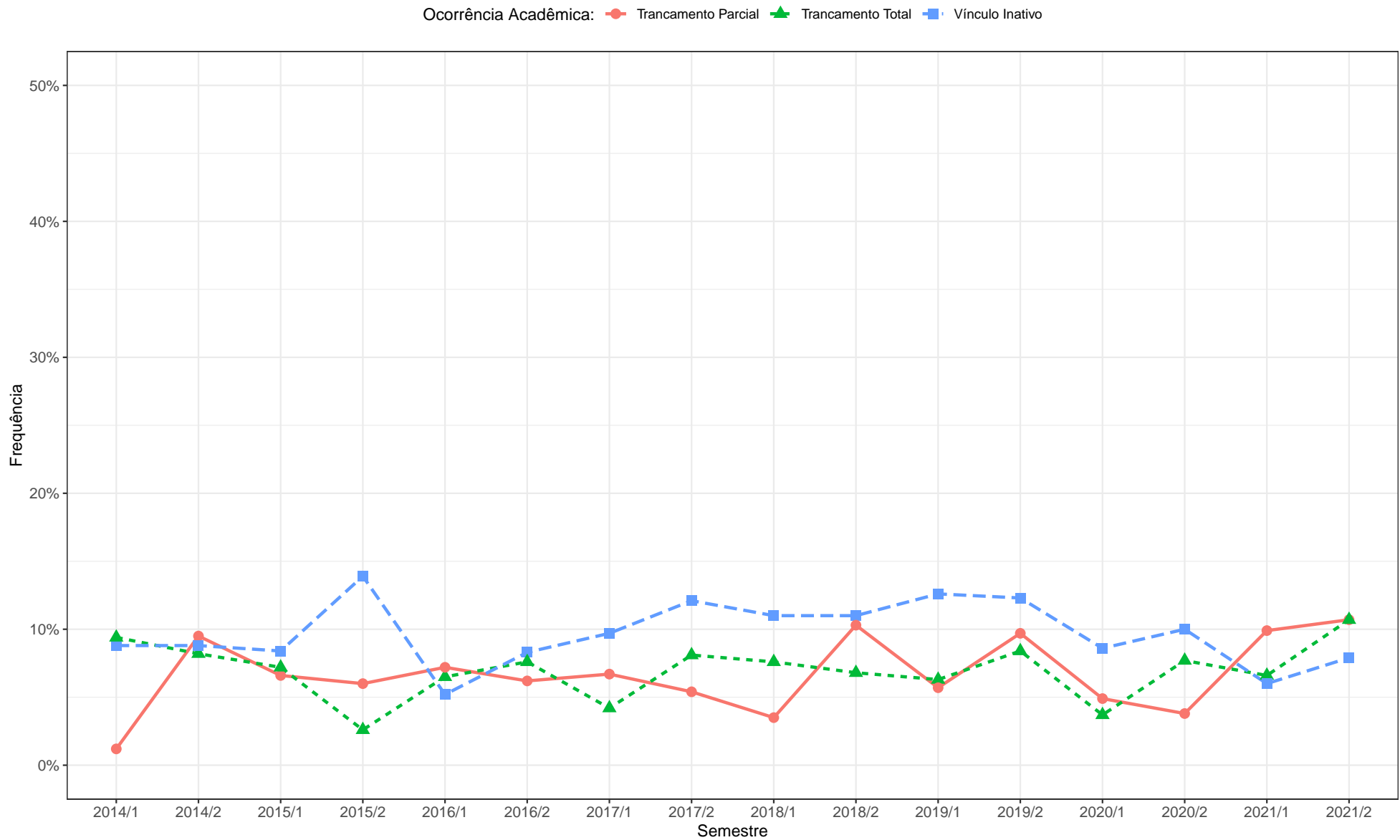

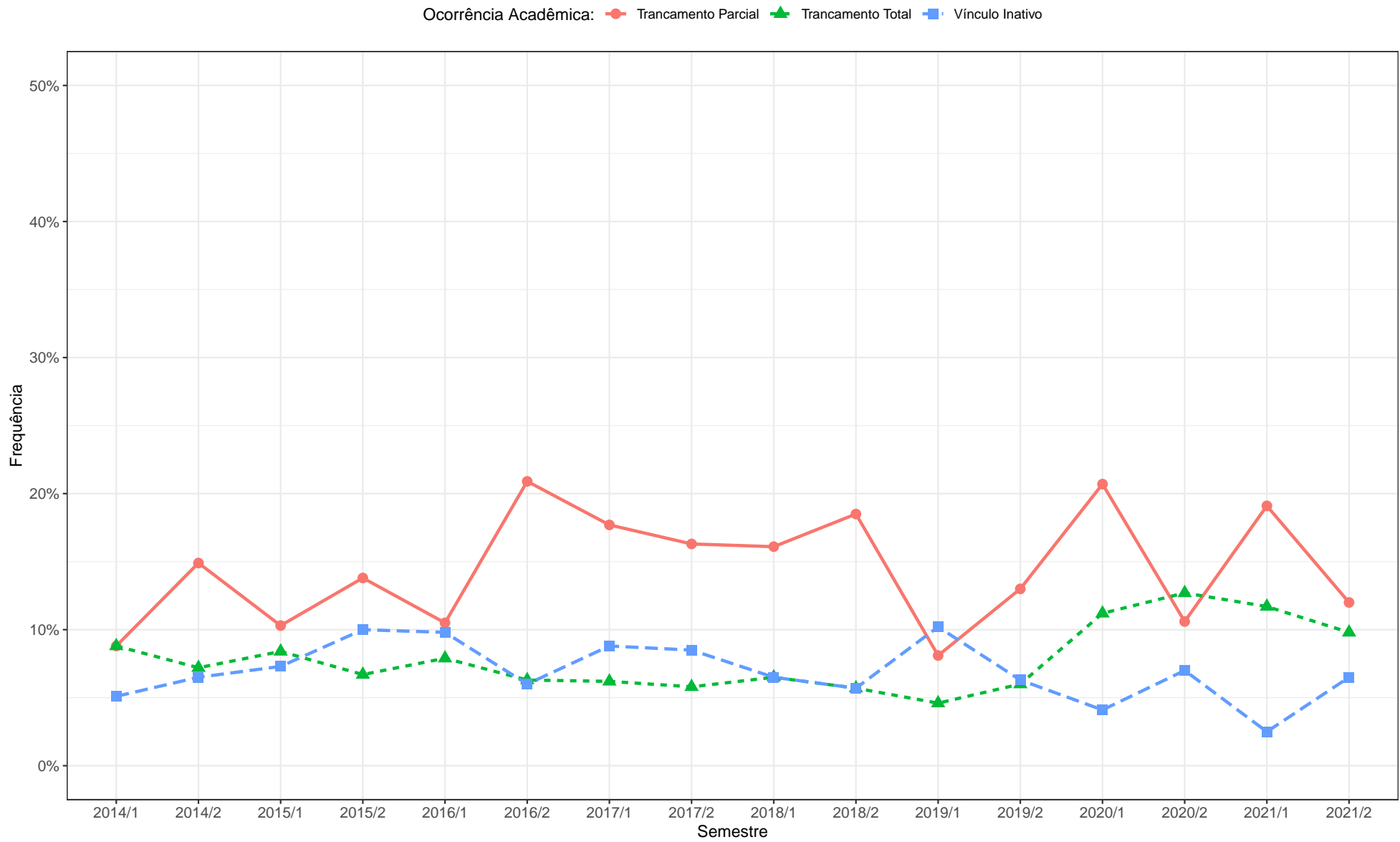
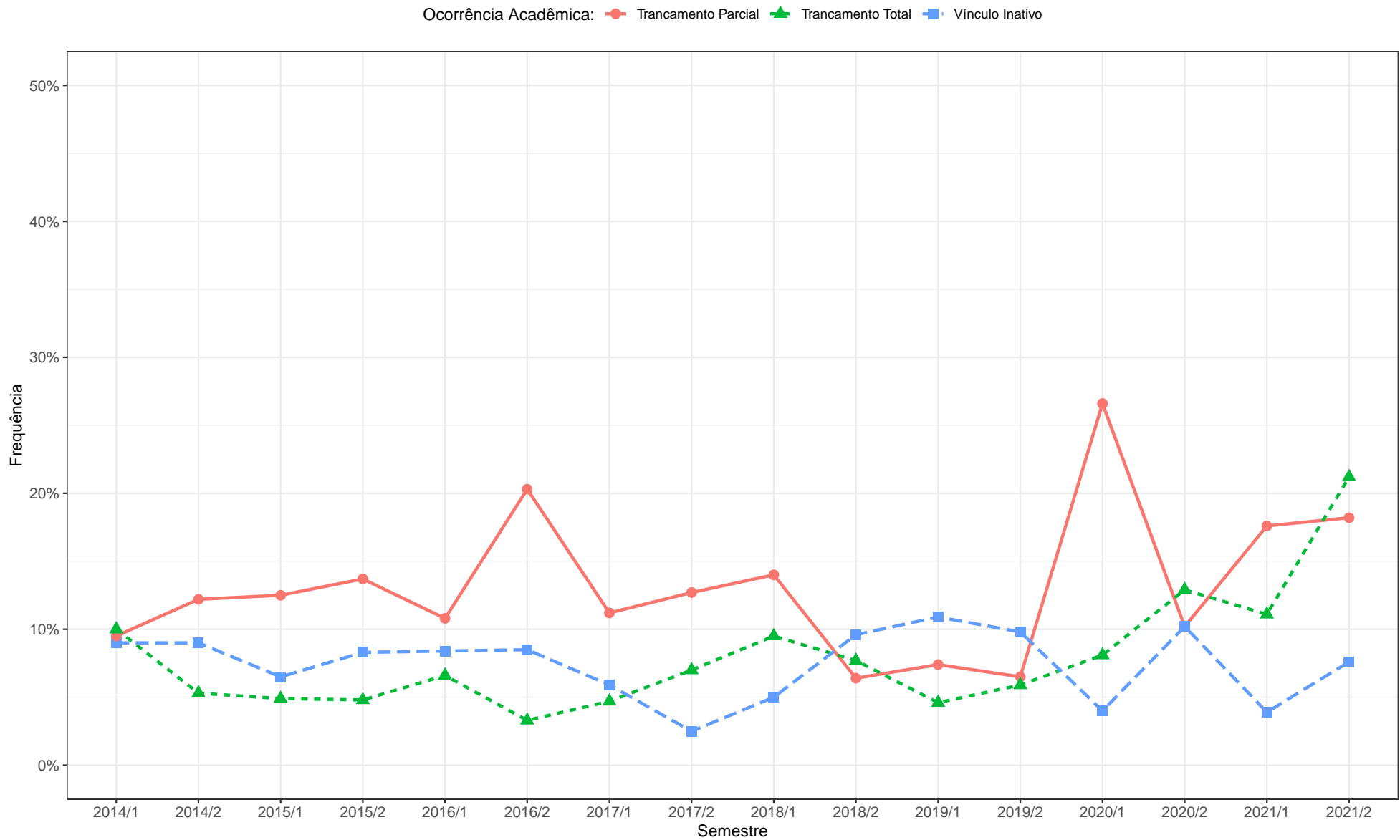
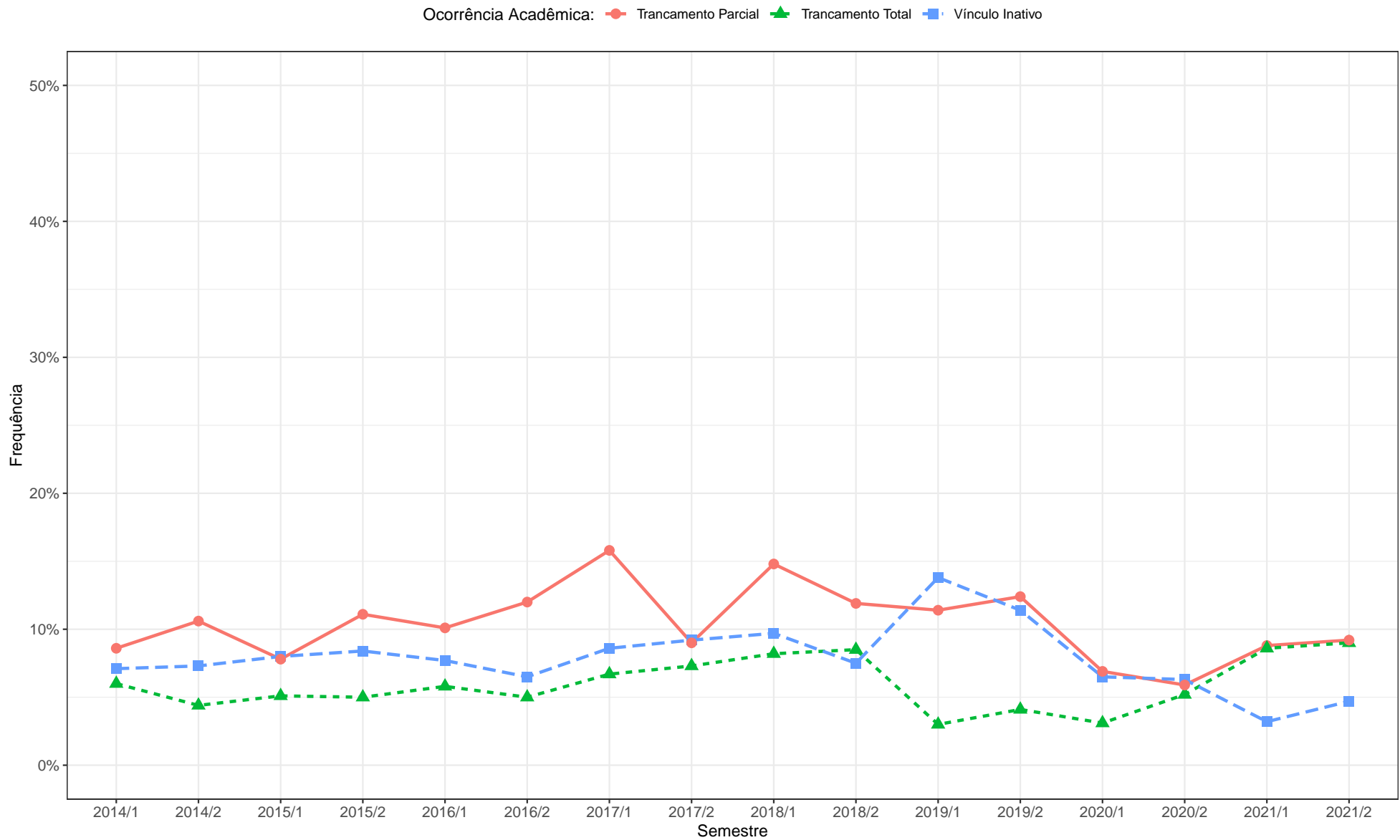

Figura 60: Proporção de estudantes do curso de História Diurno (Licenciatura) por ocorrência acadêmica no período de 2014/1 a 2021/2.



Figura 61: Proporção de estudantes do curso de História Noturno (Licenciatura) por ocorrência acadêmica no período de 2014/1 a 2021/2.

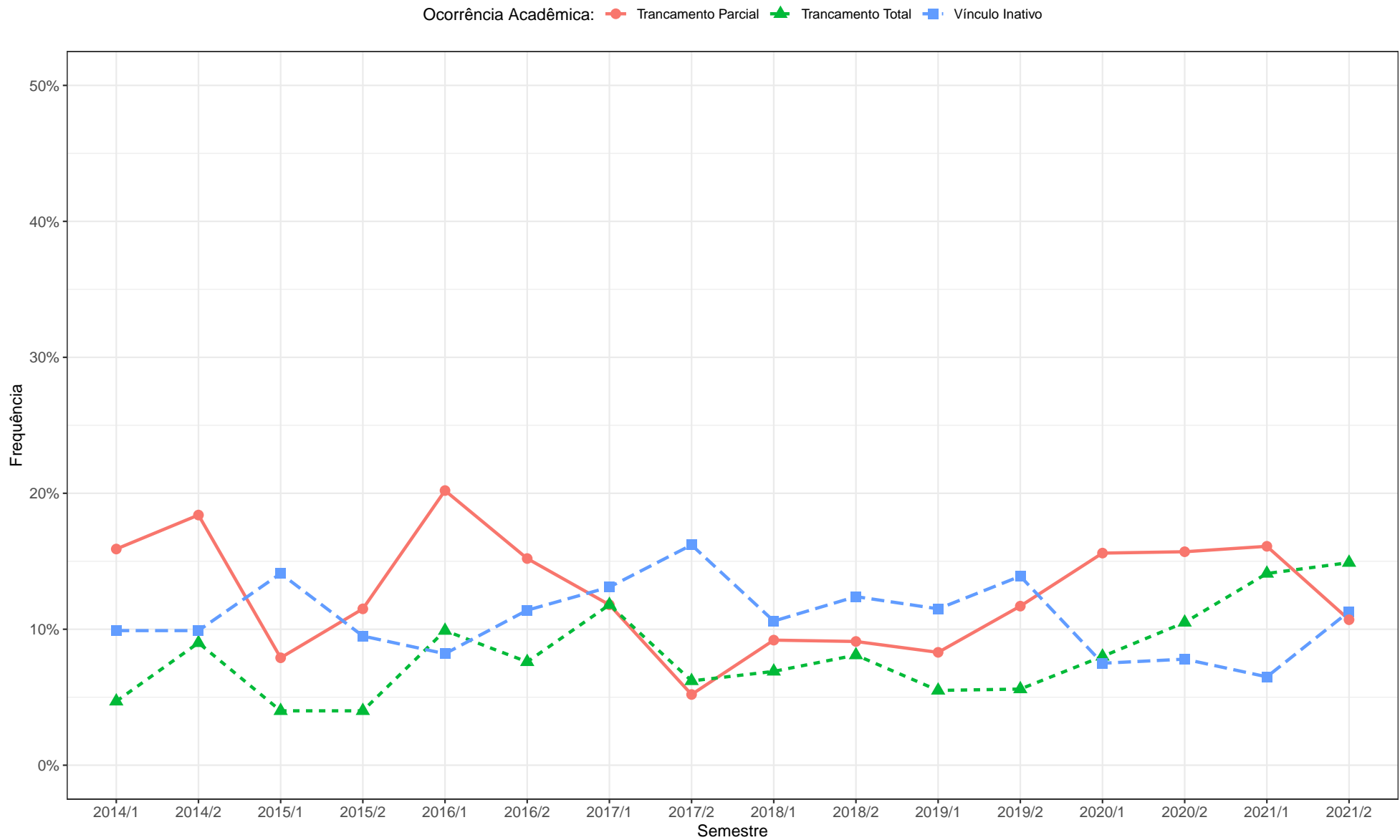

Figura 62: Proporção de estudantes do curso de Licenciatura em Educação do Campo (Licenciatura) por ocorrência acadêmica no período de 2014/1 a 2021/2.

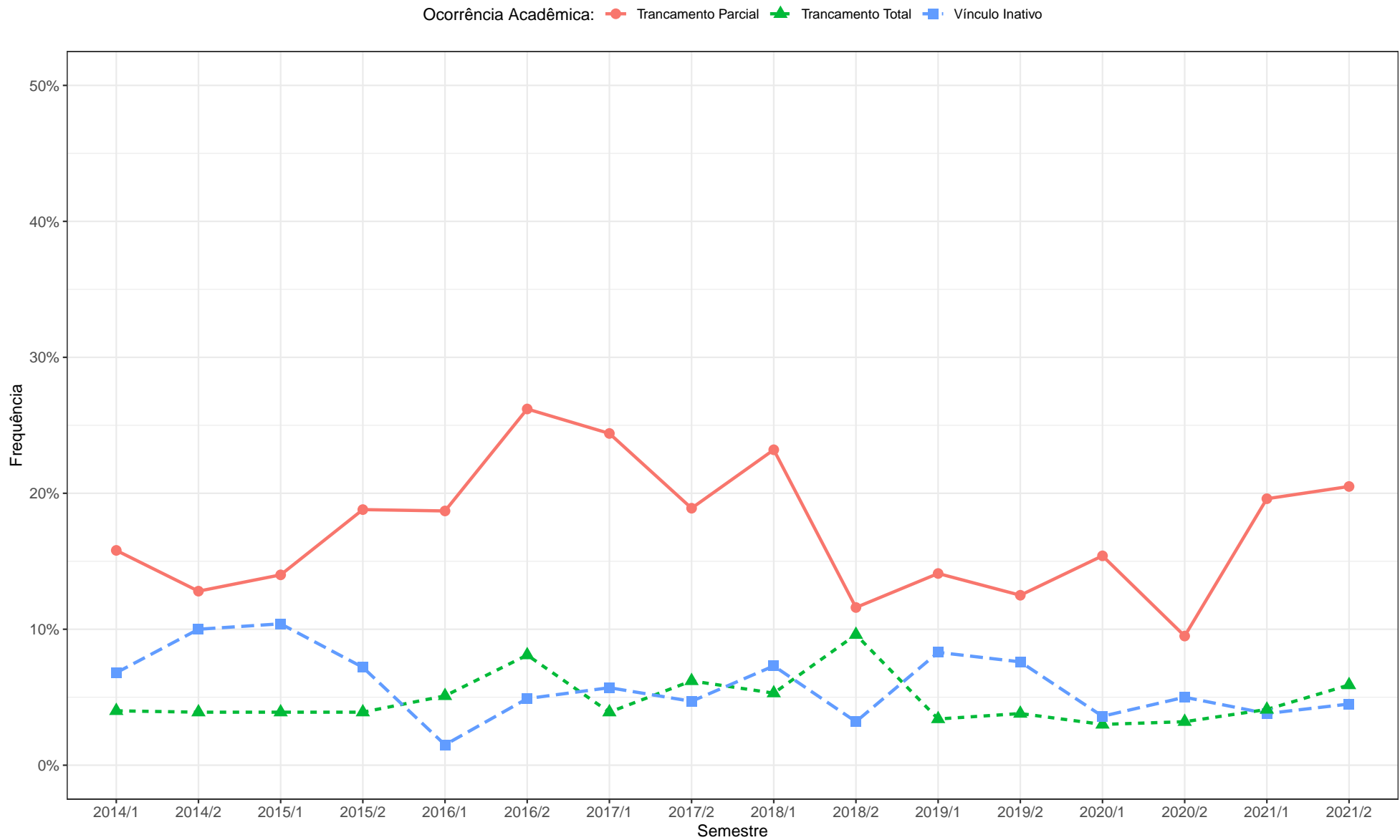

Figura 63: Proporção de estudantes do curso de Pedagogia Diurno (Licenciatura) por ocorrência acadêmica no período de 2014/1 a 2021/2.

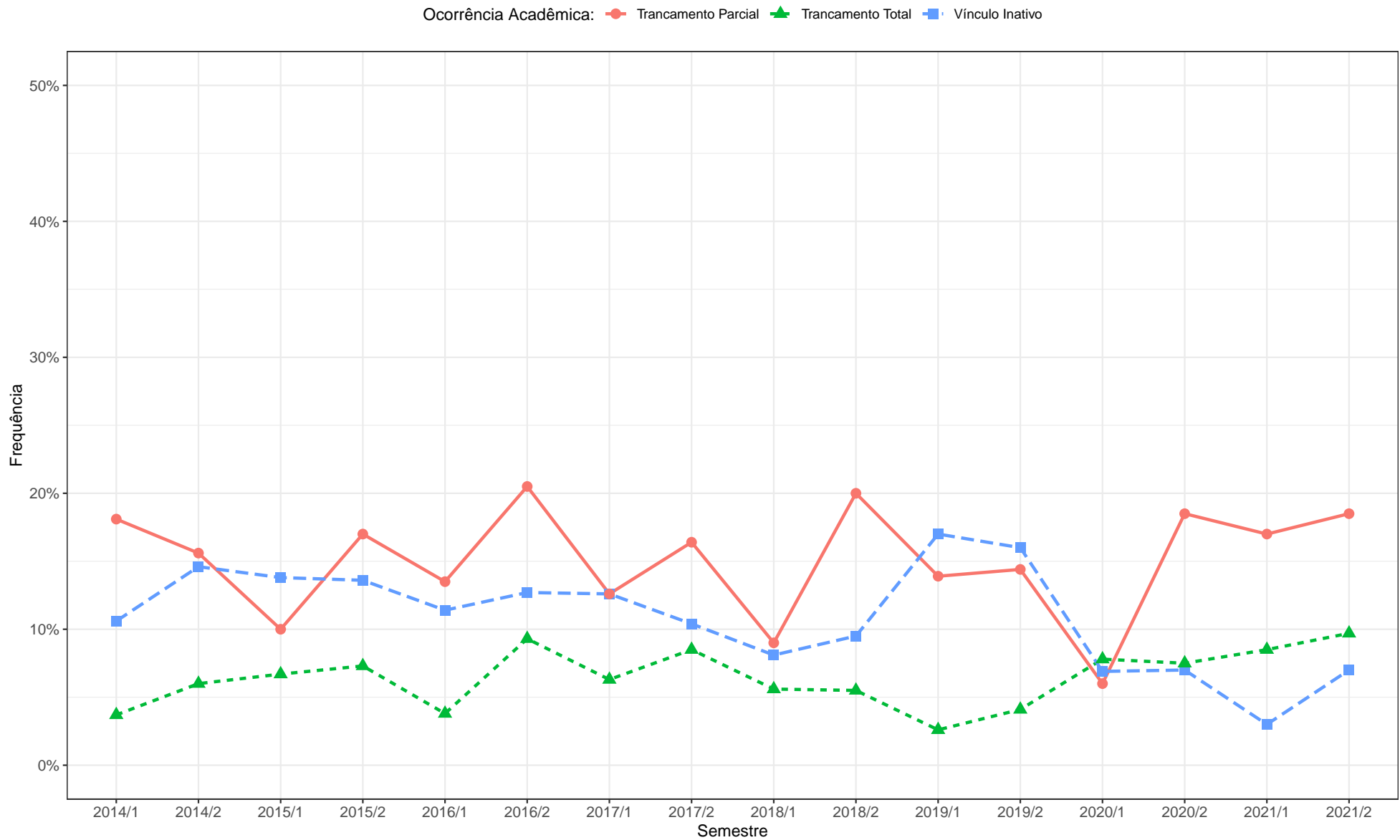

Figura 64: Proporção de estudantes do curso de Pedagogia Noturno (Licenciatura) por ocorrência acadêmica no período de 2014/1 a 2021/2.

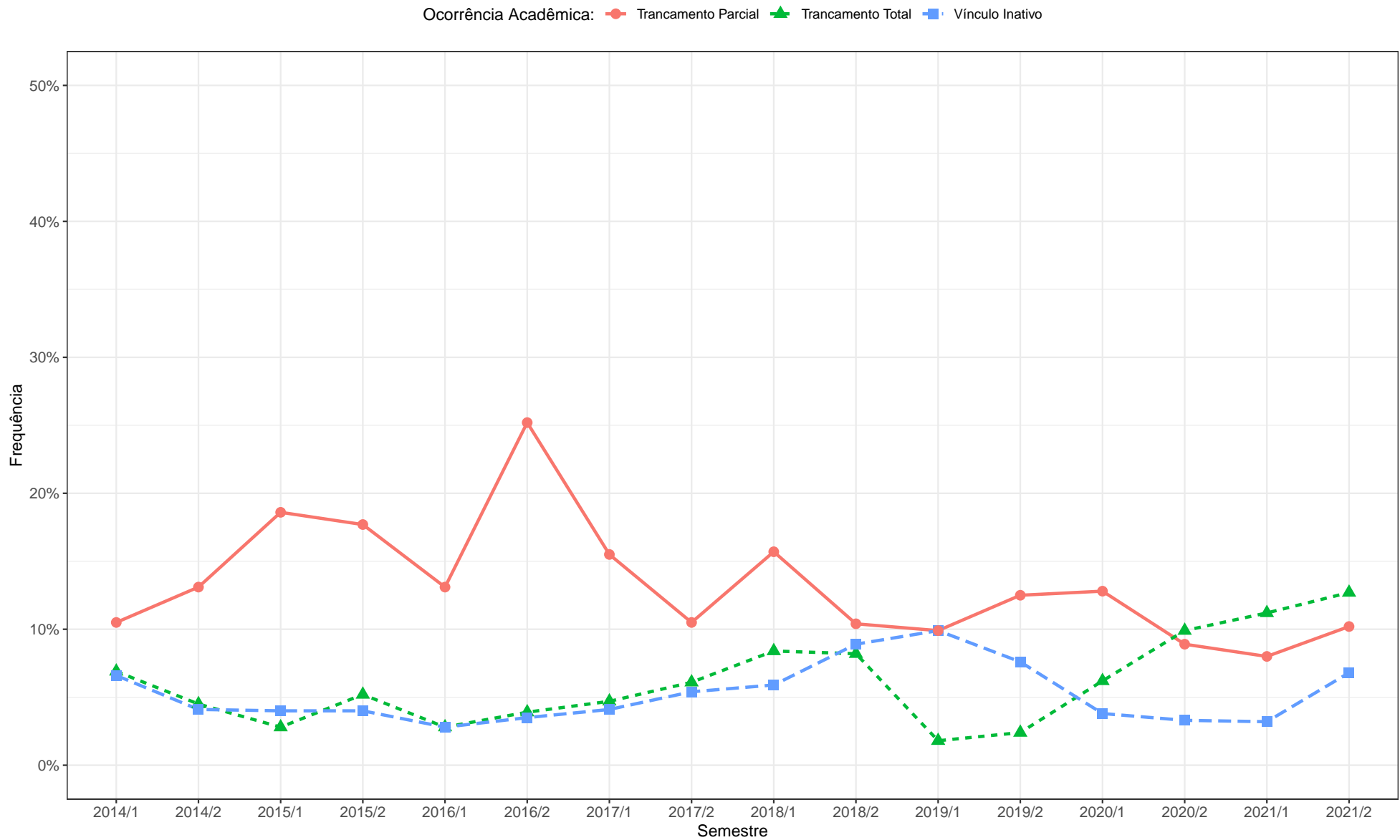

Figura 65: Proporção de estudantes do curso de Psicologia (Bacharelado) por ocorrência acadêmica no período de 2014/1 a 2021/2.

2.7.5 Linguística, Letras e Artes

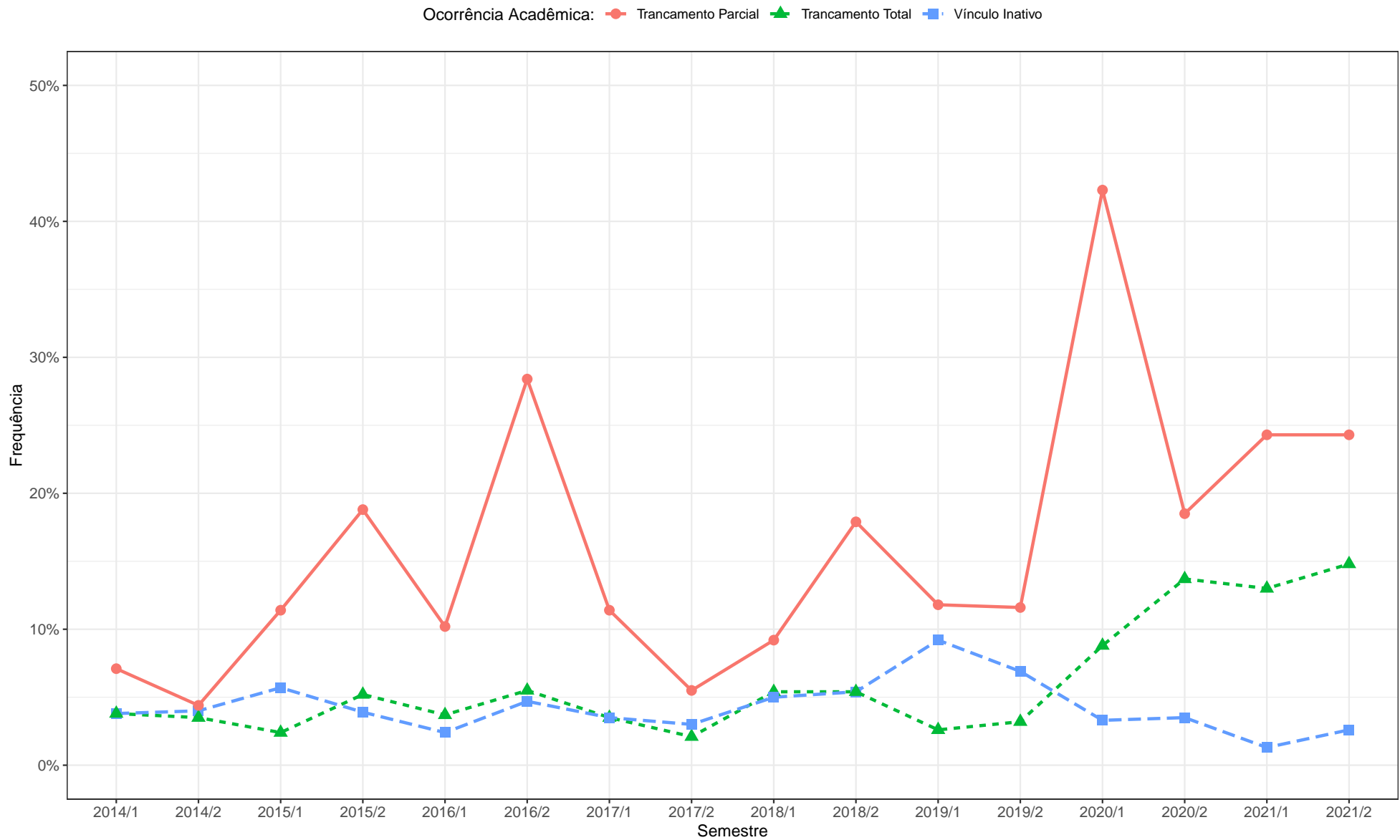
Tabela 29: Número de estudantes por curso e ocorrência acadêmica no período de 2014/1 a 2021/2 - Linguística, Letras e Artes.

Curso	Ocorrência Acadêmica	2014		2015		2016		2017		2018		2019		2020		2021		
		1°	2°	1°	2°	1°	2°	1°	2°	1°	2°	1°	2°	1°	2°	1°	2°	
Artes Visuais (Bacharelado)	Trancamento Parcial	N	34	26	41	43	63	67	34	64	69	55	84	75	49	68	96	81
		%	9,2%	7,2%	11,4%	12%	18,1%	18,8%	9,3%	17,9%	20,1%	15,9%	24,9%	21,9%	14,6%	19,3%	27%	21,7%
	Trancamento Total	N	25	29	31	31	47	36	34	31	22	29	23	26	38	62	53	62
		%	6,8%	8%	8,6%	8,6%	13,5%	10,1%	9,3%	8,7%	6,4%	8,4%	6,8%	7,6%	11,3%	17,6%	14,9%	16,6%
	Vínculo Inativo	N	19	18	19	18	16	18	31	33	20	13	23	22	14	17	7	7
		%	5,1%	5%	5,3%	5%	4,6%	5,1%	8,5%	9,2%	5,8%	3,8%	6,8%	6,4%	4,2%	4,8%	2%	1,9%
Total	N	369	362	361	359	349	356	366	357	343	345	338	342	336	353	355	373	
Artes Visuais (Licenciatura)	Trancamento Parcial	N	0	3	5	7	11	8	6	10	14	14	16	14	12	13	19	14
		%	0%	9,1%	13,2%	18,4%	25,6%	18,2%	13,3%	20,8%	27,5%	25,5%	26,7%	23%	18,5%	20,6%	31,7%	22,6%
	Trancamento Total	N	3	4	1	0	3	3	1	3	4	2	2	3	4	7	4	12
		%	8,6%	12,1%	2,6%	0%	7%	6,8%	2,2%	6,2%	7,8%	3,6%	3,3%	4,9%	6,2%	11,1%	6,7%	19,4%
	Vínculo Inativo	N	0	0	4	2	0	1	2	2	1	0	2	2	1	5	1	1
		%	0%	0%	10,5%	5,3%	0%	2,3%	4,4%	4,2%	2%	0%	3,3%	3,3%	1,5%	7,9%	1,7%	1,6%
Total	N	35	33	38	38	43	44	45	48	51	55	60	61	65	63	60	62	
Cinema de Animação e Artes Digitais (Bacharelado)	Trancamento Parcial	N	19	11	23	10	23	37	21	37	55	42	38	40	38	21	39	38
		%	8,4%	5,3%	9,8%	4,5%	9,3%	17,1%	8,7%	17,2%	23%	19,5%	15,8%	18,7%	15,8%	9,3%	16,2%	16,9%
	Trancamento Total	N	8	8	6	12	13	10	9	17	17	13	19	13	30	25	26	27
		%	3,6%	3,9%	2,6%	5,4%	5,2%	4,6%	3,7%	7,9%	7,1%	6%	7,9%	6,1%	12,4%	11,1%	10,8%	12%
	Vínculo Inativo	N	6	7	7	6	6	6	10	7	5	14	16	17	9	15	2	12
		%	2,7%	3,4%	3%	2,7%	2,4%	2,8%	4,1%	3,3%	2,1%	6,5%	6,7%	7,9%	3,7%	6,7%	0,8%	5,3%
Total	N	225	207	234	222	248	217	242	215	239	215	240	214	241	225	241	225	

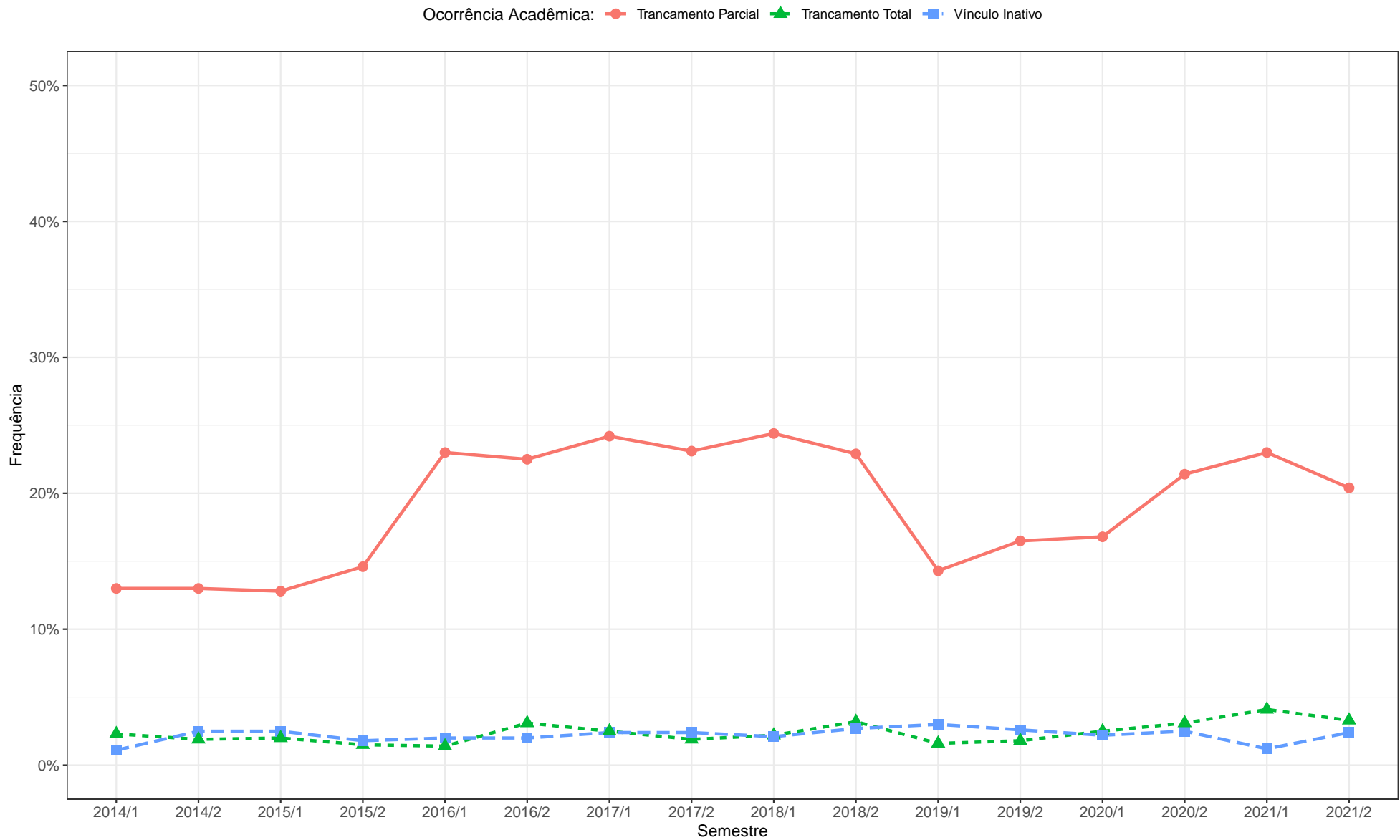
Tabela 30: Número de estudantes por curso e ocorrência acadêmica no período de 2014/1 a 2021/2 - Linguística, Letras e Artes (Continuação).

Curso	Ocorrência Acadêmica	2014		2015		2016		2017		2018		2019		2020		2021		
		1°	2°	1°	2°	1°	2°	1°	2°	1°	2°	1°	2°	1°	2°	1°	2°	
Conservação e Restauração de Bens Culturais Móveis (Bacharelado)	Trancamento Parcial	N	15	1	17	11	22	36	17	11	26	16	17	12	45	24	21	27
		%	10,3%	0,8%	12,3%	8,7%	15,5%	26,9%	11,9%	8,2%	18,2%	12,5%	12,2%	9,4%	30,2%	19,2%	15,1%	20,8%
	Trancamento Total	N	7	7	7	13	13	16	9	10	9	11	6	3	10	15	9	17
		%	4,8%	5,3%	5,1%	10,2%	9,2%	11,9%	6,3%	7,5%	6,3%	8,6%	4,3%	2,4%	6,7%	12%	6,5%	13,1%
	Vínculo Inativo	N	11	15	4	4	3	14	10	13	6	11	15	11	7	12	1	5
		%	7,5%	11,5%	2,9%	3,1%	2,1%	10,4%	7%	9,7%	4,2%	8,6%	10,8%	8,7%	4,7%	9,6%	0,7%	3,8%
Total	N	146	131	138	127	142	134	143	134	143	128	139	127	149	125	139	130	
Dança (Licenciatura)	Trancamento Parcial	N	3	10	6	4	10	40	11	18	28	21	15	21	28	6	17	16
		%	3,9%	10,8%	6,6%	3,7%	10,2%	36%	10,5%	15%	25%	17,2%	13,8%	18,1%	25,5%	5,5%	17,2%	15%
	Trancamento Total	N	6	3	4	7	8	9	13	10	8	10	10	12	10	22	21	24
		%	7,8%	3,2%	4,4%	6,4%	8,2%	8,1%	12,4%	8,3%	7,1%	8,2%	9,2%	10,3%	9,1%	20,2%	21,2%	22,4%
	Vínculo Inativo	N	4	3	3	3	3	2	6	10	3	9	10	9	6	9	6	13
		%	5,2%	3,2%	3,3%	2,8%	3,1%	1,8%	5,7%	8,3%	2,7%	7,4%	9,2%	7,8%	5,5%	8,3%	6,1%	12,1%
Total	N	77	93	91	109	98	111	105	120	112	122	109	116	110	109	99	107	
Letras Diurno (Bacharelado)	Trancamento Parcial	N	75	84	62	52	44	74	60	68	51	64	59	63	58	67	91	84
		%	22,2%	27%	22,8%	19,5%	18,9%	31,2%	26,7%	29,3%	19,4%	24,4%	19,6%	20,7%	19,3%	22,3%	29,4%	26,4%
	Trancamento Total	N	26	29	26	20	21	24	17	28	26	30	24	29	32	42	44	56
		%	7,7%	9,3%	9,6%	7,5%	9%	10,1%	7,6%	12,1%	9,9%	11,5%	8%	9,5%	10,7%	14%	14,2%	17,6%
	Vínculo Inativo	N	31	42	23	21	24	20	23	21	26	19	35	34	23	12	13	11
		%	9,2%	13,5%	8,5%	7,9%	10,3%	8,4%	10,2%	9,1%	9,9%	7,3%	11,6%	11,1%	7,7%	4%	4,2%	3,5%
Total	N	338	311	272	266	233	237	225	232	263	262	301	305	300	300	310	318	

Tabela 31: Número de estudantes por curso e ocorrência acadêmica no período de 2014/1 a 2021/2 - Linguística, Letras e Artes (Continuação).

Curso	Ocorrência Acadêmica	2014		2015		2016		2017		2018		2019		2020		2021		
		1°	2°	1°	2°	1°	2°	1°	2°	1°	2°	1°	2°	1°	2°	1°	2°	
Letras Diurno (Licenciatura)	Trancamento Parcial	N	86	101	64	61	74	148	121	113	104	109	87	105	83	84	131	129
		%	19%	21,4%	14%	13%	16%	31,6%	26,4%	24,6%	22,7%	23,7%	18,4%	21,2%	15,7%	15,6%	24,3%	23,3%
	Trancamento Total	N	38	42	25	28	27	34	27	35	25	36	28	29	37	49	44	70
		%	8,4%	8,9%	5,5%	6%	5,8%	7,3%	5,9%	7,6%	5,5%	7,8%	5,9%	5,8%	7%	9,1%	8,1%	12,6%
	Vínculo Inativo	N	23	29	27	33	28	21	17	24	25	20	41	33	21	27	26	19
		%	5,1%	6,1%	5,9%	7%	6,1%	4,5%	3,7%	5,2%	5,5%	4,3%	8,7%	6,7%	4%	5%	4,8%	3,4%
Total	N	452	472	457	469	462	468	459	460	458	460	473	496	530	539	540	554	
Letras Libras (Licenciatura)	Trancamento Parcial	N	0	0	0	0	0	0	0	0	0	0	0	0	0	0	0	0
		%	0%	0%	0%	0%	0%	0%	0%	0%	0%	0%	0%	0%	0%	0%	0%	0%
	Trancamento Total	N	0	0	0	0	0	0	0	0	0	0	0	0	0	0	0	0
		%	0%	0%	0%	0%	0%	0%	0%	0%	0%	0%	0%	0%	0%	0%	0%	0%
	Vínculo Inativo	N	0	0	0	0	0	0	0	0	0	0	0	0	0	0	3	1
		%	0%	0%	0%	0%	0%	0%	0%	0%	0%	0%	0%	0%	0%	0%	5,4%	1,6%
Total	N	0	0	0	0	0	0	0	0	0	0	0	28	28	56	56	64	
Letras Noturno (Bacharelado)	Trancamento Parcial	N	53	72	79	50	61	105	81	73	69	84	90	79	75	92	111	111
		%	14,6%	20,5%	23,7%	15,3%	19,6%	31,5%	24,1%	22,7%	21,3%	25,7%	25,7%	22,1%	19,8%	24,7%	27,8%	28,8%
	Trancamento Total	N	40	38	21	42	33	36	41	40	50	40	39	31	56	67	65	74
		%	11%	10,8%	6,3%	12,8%	10,6%	10,8%	12,2%	12,4%	15,4%	12,2%	11,1%	8,7%	14,8%	18%	16,3%	19,2%
	Vínculo Inativo	N	65	56	44	36	21	51	43	46	33	27	45	54	27	33	27	21
		%	17,9%	15,9%	13,2%	11%	6,8%	15,3%	12,8%	14,3%	10,2%	8,3%	12,9%	15,1%	7,1%	8,8%	6,8%	5,5%
Total	N	363	352	333	327	311	333	336	322	324	327	350	358	378	373	399	385	

Tabela 32: Número de estudantes por curso e ocorrência acadêmica no período de 2014/1 a 2021/2 - Linguística, Letras e Artes (Continuação).

Curso	Ocorrência Acadêmica	2014		2015		2016		2017		2018		2019		2020		2021		
		1°	2°	1°	2°	1°	2°	1°	2°	1°	2°	1°	2°	1°	2°	1°	2°	
Letras Noturno (Licenciatura)	Trancamento Parcial	N	141	190	158	103	133	211	160	166	150	167	146	136	168	168	208	187
		%	16,7%	22,6%	19,6%	13%	17,1%	27,4%	21,4%	21,5%	17,9%	21,6%	20,7%	18,8%	21,6%	22,5%	26,5%	23,7%
	Trancamento Total	N	71	74	57	78	53	68	65	101	79	61	55	58	64	100	123	150
		%	8,4%	8,8%	7,1%	9,9%	6,8%	8,8%	8,7%	13,1%	9,4%	7,9%	7,8%	8%	8,2%	13,4%	15,7%	19%
	Vínculo Inativo	N	79	76	83	75	59	50	41	46	69	77	75	77	41	44	45	35
		%	9,4%	9,1%	10,3%	9,5%	7,6%	6,5%	5,5%	6%	8,2%	10%	10,6%	10,6%	5,3%	5,9%	5,7%	4,4%
Total	N	844	839	805	790	779	770	747	771	839	773	707	724	778	748	785	790	
Música Diurno (Bacharelado)	Trancamento Parcial	N	35	36	20	59	71	49	37	55	55	55	57	18	14	23	49	40
		%	15,2%	16,6%	8,9%	27,4%	31,1%	23,1%	16,2%	25,3%	23,7%	25,9%	25,7%	9,1%	6,9%	12,4%	26,3%	23,7%
	Trancamento Total	N	17	17	5	10	7	6	7	11	5	14	5	8	17	24	17	26
		%	7,4%	7,8%	2,2%	4,7%	3,1%	2,8%	3,1%	5,1%	2,2%	6,6%	2,3%	4%	8,4%	13%	9,1%	15,4%
	Vínculo Inativo	N	3	12	7	10	6	2	1	5	8	7	12	12	6	6	4	1
		%	1,3%	5,5%	3,1%	4,7%	2,6%	0,9%	0,4%	2,3%	3,4%	3,3%	5,4%	6,1%	3%	3,2%	2,2%	0,6%
Total	N	230	217	225	215	228	212	228	217	232	212	222	198	203	185	186	169	
Música Noturno (Bacharelado)	Trancamento Parcial	N	17	23	20	32	33	26	19	15	24	20	28	17	20	16	31	29
		%	12,2%	17,7%	14,3%	24,2%	22,1%	18,4%	13,5%	11,5%	18,8%	17,5%	22%	15,2%	15,6%	12,8%	22,3%	22%
	Trancamento Total	N	7	10	5	9	11	9	9	7	4	6	3	3	8	13	13	25
		%	5%	7,7%	3,6%	6,8%	7,4%	6,4%	6,4%	5,4%	3,1%	5,3%	2,4%	2,7%	6,2%	10,4%	9,4%	18,9%
	Vínculo Inativo	N	1	4	6	5	3	5	5	7	7	4	8	5	1	1	3	1
		%	0,7%	3,1%	4,3%	3,8%	2%	3,5%	3,5%	5,4%	5,5%	3,5%	6,3%	4,5%	0,8%	0,8%	2,2%	0,8%
Total	N	139	130	140	132	149	141	141	130	128	114	127	112	128	125	139	132	

Tabela 33: Número de estudantes por curso e ocorrência acadêmica no período de 2014/1 a 2021/2 - Linguística, Letras e Artes (Continuação).

Curso	Ocorrência Acadêmica	2014		2015		2016		2017		2018		2019		2020		2021		
		1°	2°	1°	2°	1°	2°	1°	2°	1°	2°	1°	2°	1°	2°	1°	2°	
Música Noturno (Licenciatura)	Trancamento Parcial	N	19	33	38	35	34	28	25	23	30	22	20	20	16	21	32	40
		%	12,1%	22,9%	23,8%	23,5%	20,2%	17,9%	15,2%	15,2%	18,1%	14,4%	12,1%	13,2%	9,6%	13,3%	18,6%	24,8%
	Trancamento Total	N	7	4	8	7	7	3	7	6	12	15	5	4	8	10	14	20
		%	4,5%	2,8%	5%	4,7%	4,2%	1,9%	4,2%	4%	7,2%	9,8%	3%	2,6%	4,8%	6,3%	8,1%	12,4%
	Vínculo Inativo	N	8	5	8	6	6	4	3	6	5	4	11	14	7	7	6	2
		%	5,1%	3,5%	5%	4%	3,6%	2,6%	1,8%	4%	3%	2,6%	6,7%	9,2%	4,2%	4,4%	3,5%	1,2%
Total	N	157	144	160	149	168	156	165	151	166	153	165	152	167	158	172	161	
Teatro (Bacharelado)	Trancamento Parcial	N	10	15	5	28	26	31	11	28	30	26	21	18	23	18	14	19
		%	7,8%	11,4%	3,5%	19,9%	20,3%	23,7%	9,2%	23%	22,9%	22%	21,2%	19,8%	26,1%	19,1%	14,6%	17,9%
	Trancamento Total	N	10	11	12	7	6	10	15	12	15	13	8	2	6	16	17	15
		%	7,8%	8,3%	8,3%	5%	4,7%	7,6%	12,6%	9,8%	11,5%	11%	8,1%	2,2%	6,8%	17%	17,7%	14,2%
	Vínculo Inativo	N	1	2	3	6	6	3	6	4	11	12	12	13	0	4	4	8
		%	0,8%	1,5%	2,1%	4,3%	4,7%	2,3%	5%	3,3%	8,4%	10,2%	12,1%	14,3%	0%	4,3%	4,2%	7,5%
Total	N	128	132	144	141	128	131	119	122	131	118	99	91	88	94	96	106	
Teatro (Licenciatura)	Trancamento Parcial	N	5	6	3	13	20	17	11	19	26	26	28	27	38	27	37	44
		%	7,7%	9,4%	5,8%	26%	29%	27,4%	13,9%	23,5%	31,7%	26,3%	25,2%	24,1%	30,9%	21,8%	30,3%	36,1%
	Trancamento Total	N	5	4	3	1	7	6	7	5	5	8	3	6	7	7	11	13
		%	7,7%	6,2%	5,8%	2%	10,1%	9,7%	8,9%	6,2%	6,1%	8,1%	2,7%	5,4%	5,7%	5,6%	9%	10,7%
	Vínculo Inativo	N	2	1	0	1	2	3	1	2	2	2	2	1	1	3	4	4
		%	3,1%	1,6%	0%	2%	2,9%	4,8%	1,3%	2,5%	2,4%	2%	1,8%	0,9%	0,8%	2,4%	3,3%	3,3%
Total	N	65	64	52	50	69	62	79	81	82	99	111	112	123	124	122	122	



Figura 66: Proporção de estudantes do curso de Artes Visuais (Bacharelado) por ocorrência acadêmica no período de 2014/1 a 2021/2.



Figura 67: Proporção de estudantes do curso de Artes Visuais (Licenciatura) por ocorrência acadêmica no período de 2014/1 a 2021/2.

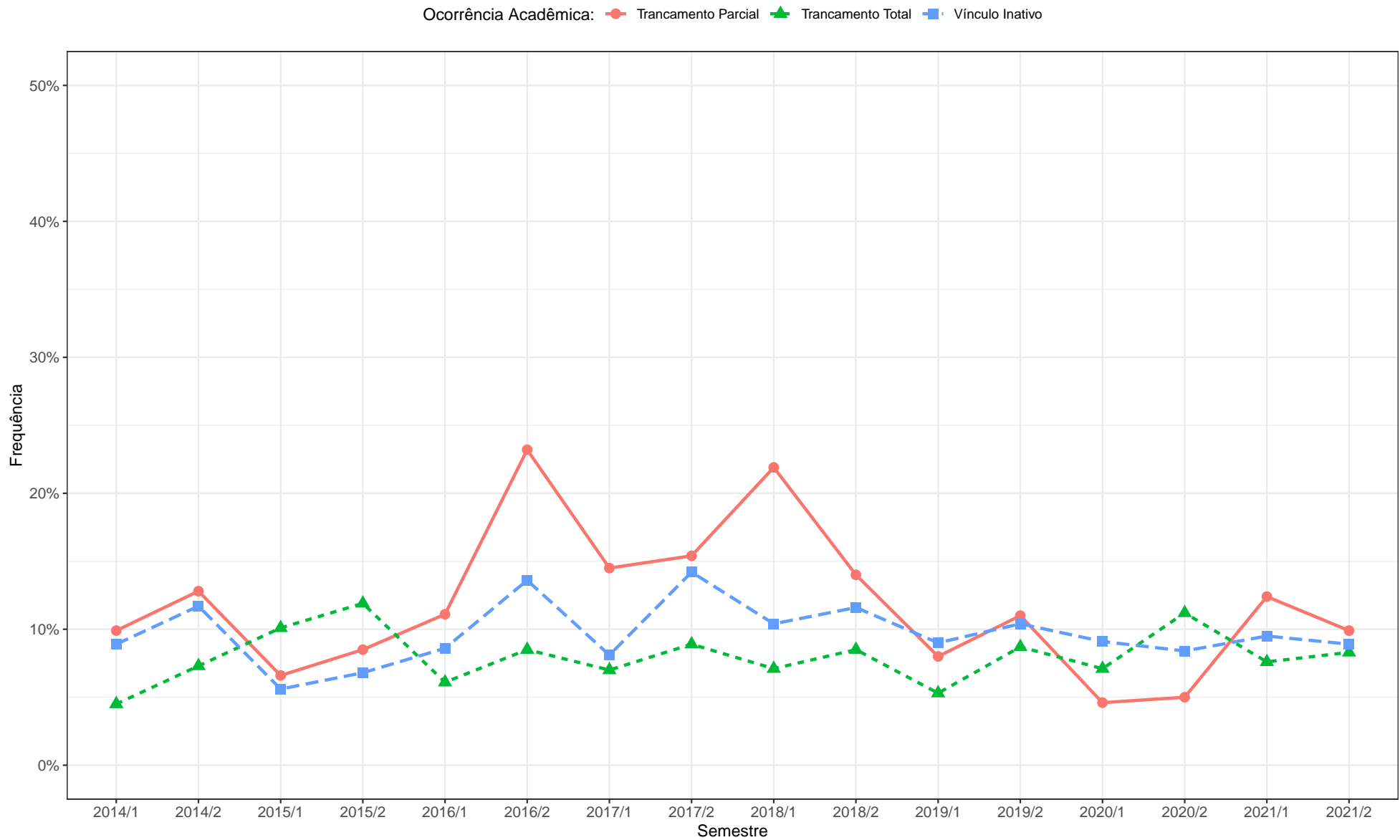

Figura 68: Proporção de estudantes do curso de Cinema de Animação e Artes Digitais (Bacharelado) por ocorrência acadêmica no período de 2014/1 a 2021/2.

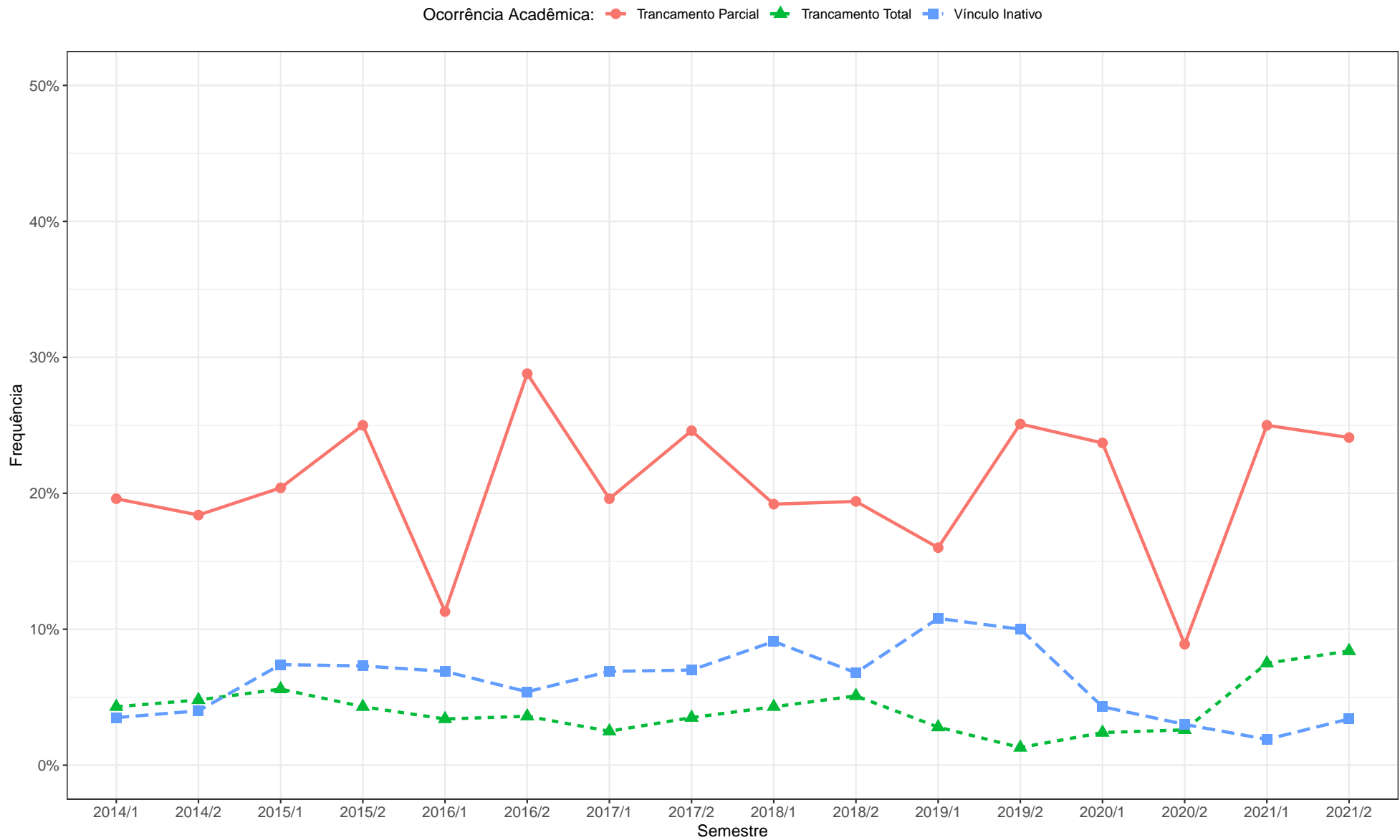

Figura 69: Proporção de estudantes do curso de Conservação e Restauração de Bens Culturais Móveis (Bacharelado) por ocorrência acadêmica no período de 2014/1 a 2021/2.

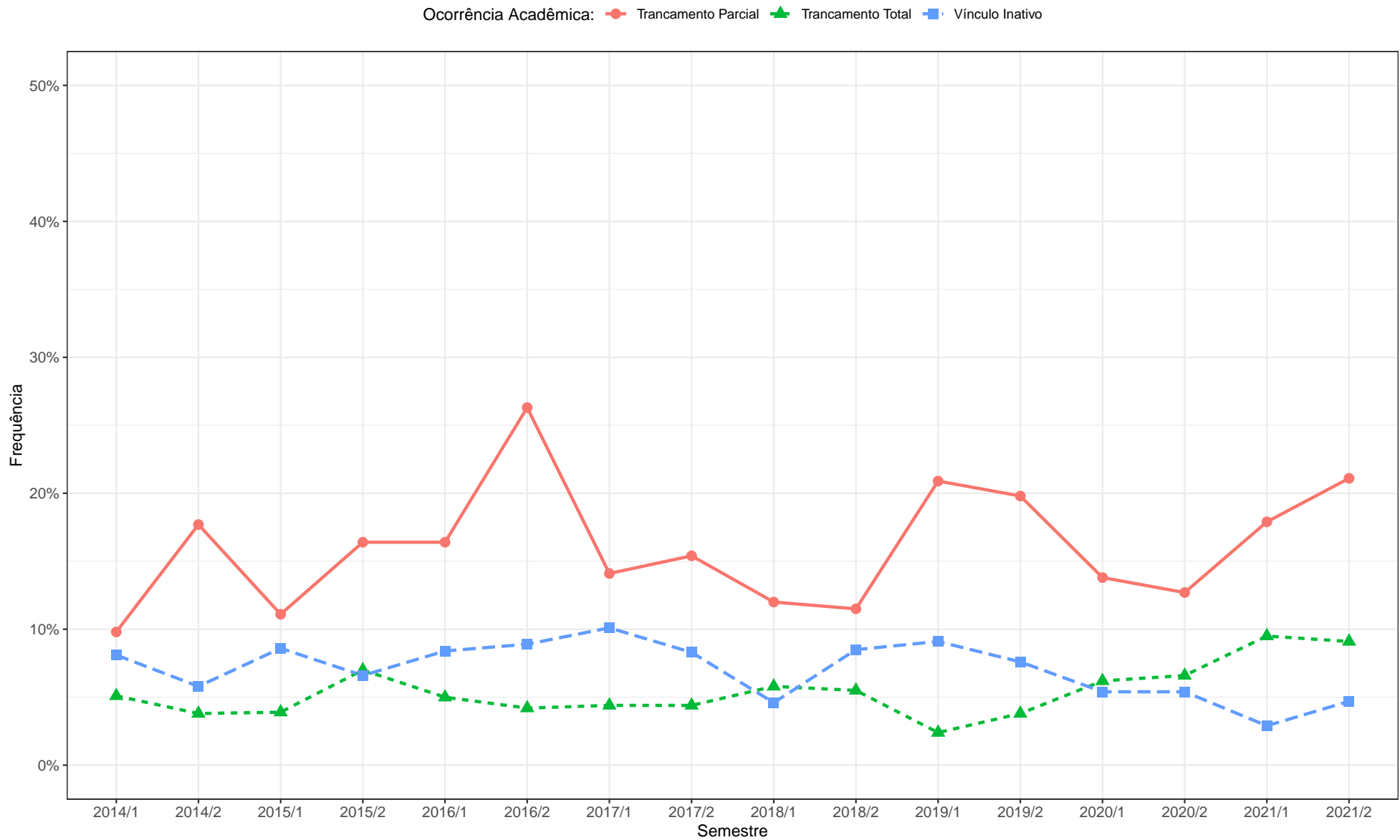

Figura 70: Proporção de estudantes do curso de Dança (Licenciatura) por ocorrência acadêmica no período de 2014/1 a 2021/2.

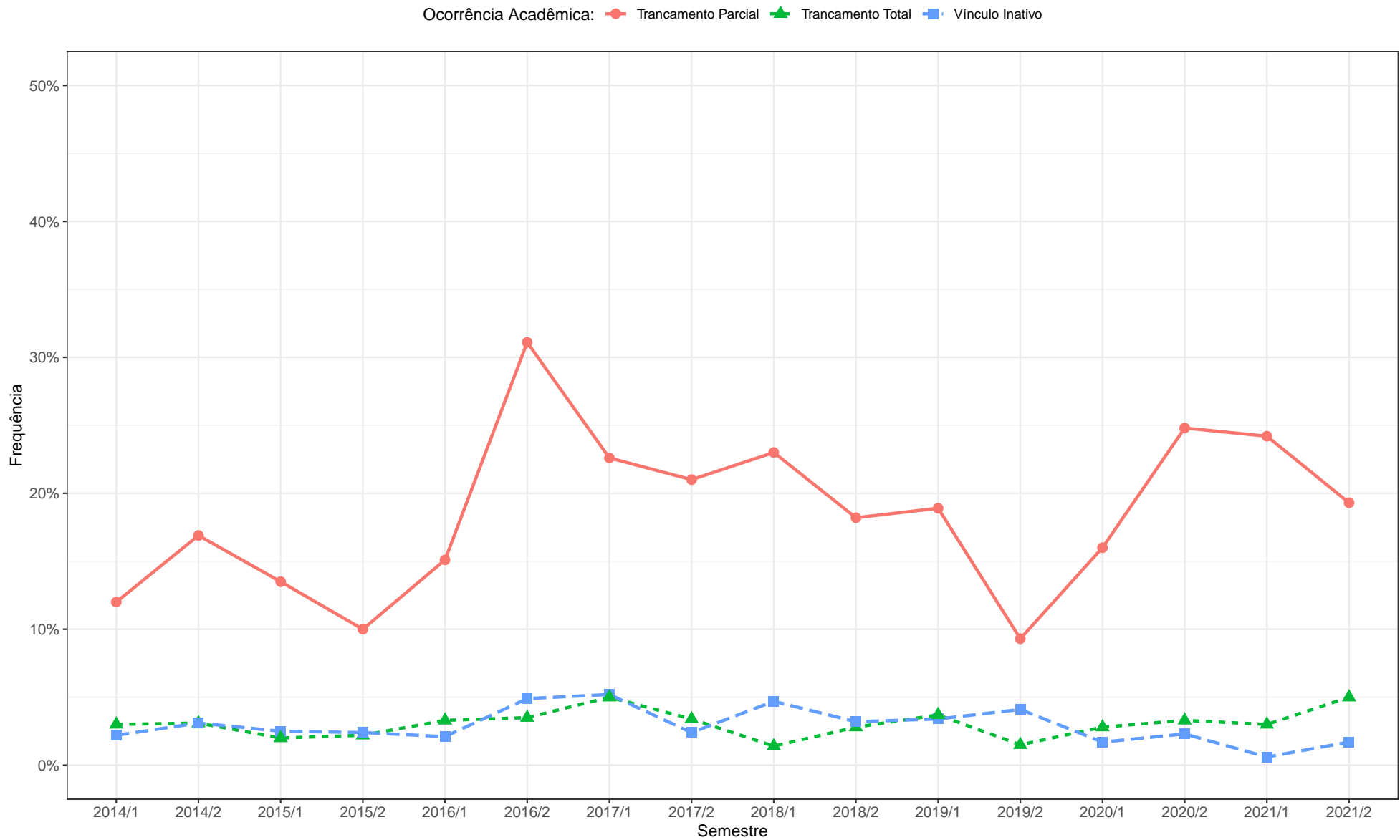

Figura 71: Proporção de estudantes do curso de Letras Diurno (Bacharelado) por ocorrência acadêmica no período de 2014/1 a 2021/2.

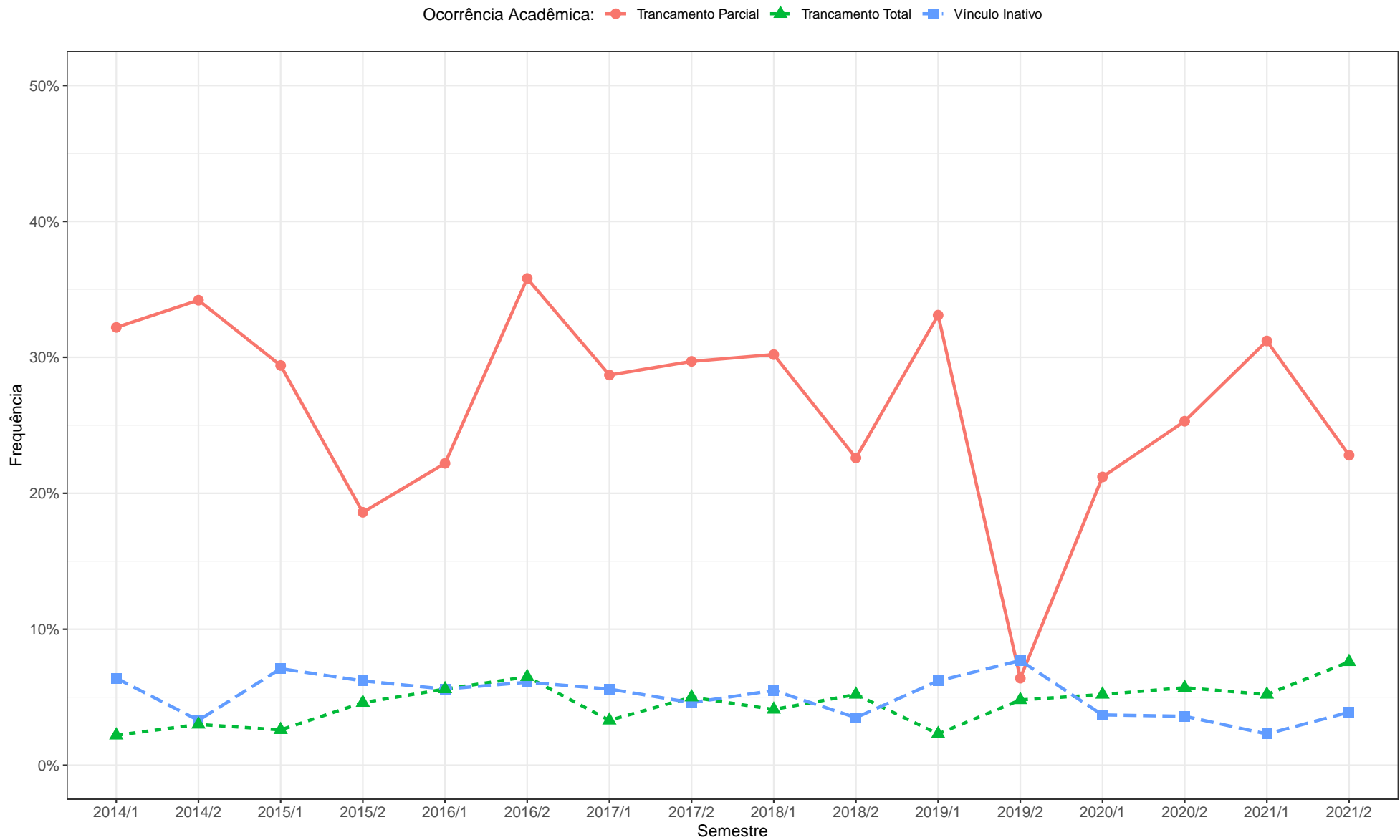

Figura 72: Proporção de estudantes do curso de Letras Diurno (Licenciatura) por ocorrência acadêmica no período de 2014/1 a 2021/2.

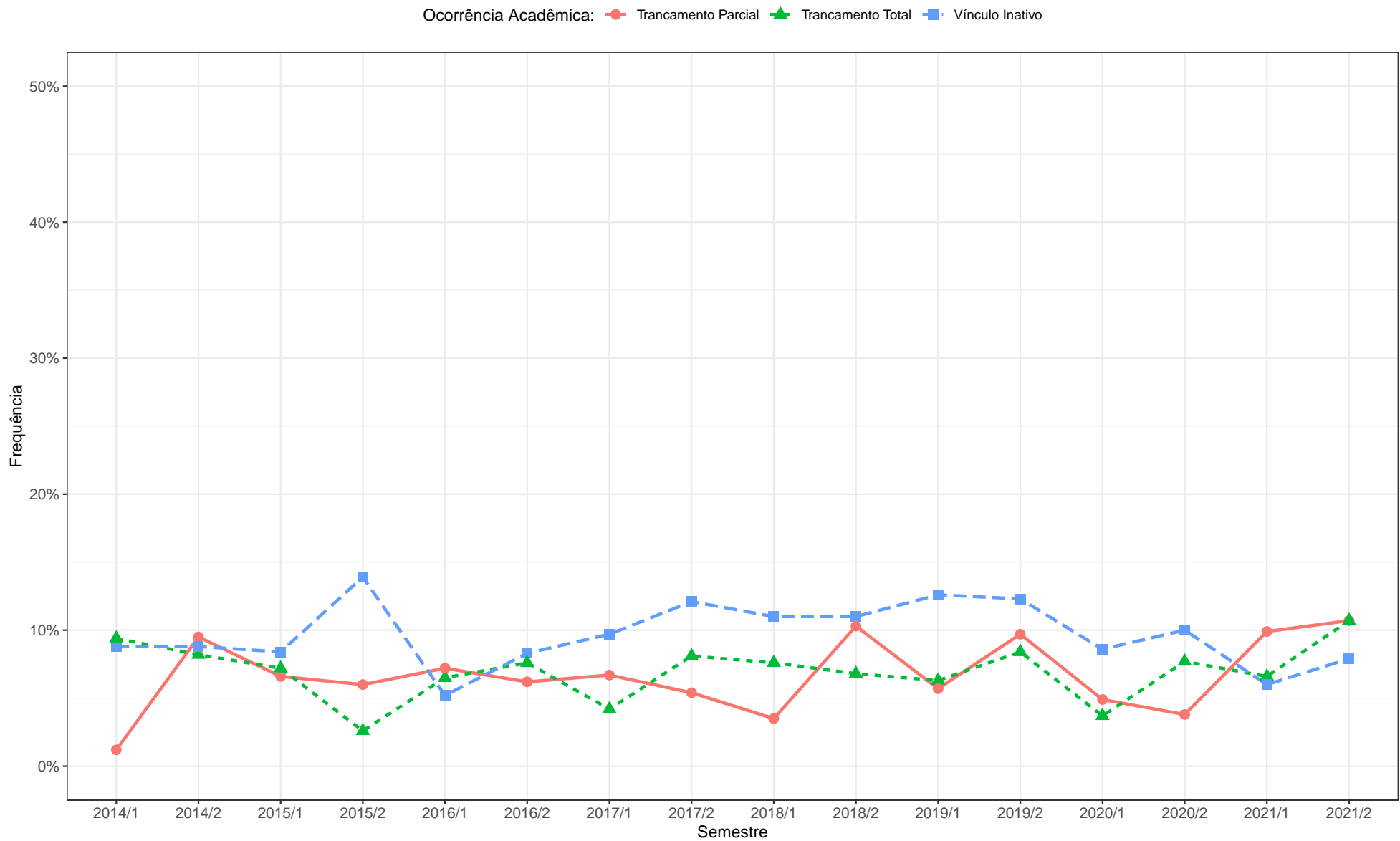

Figura 73: Proporção de estudantes do curso de Letras Libras (Licenciatura) por ocorrência acadêmica no período de 2014/1 a 2021/2.

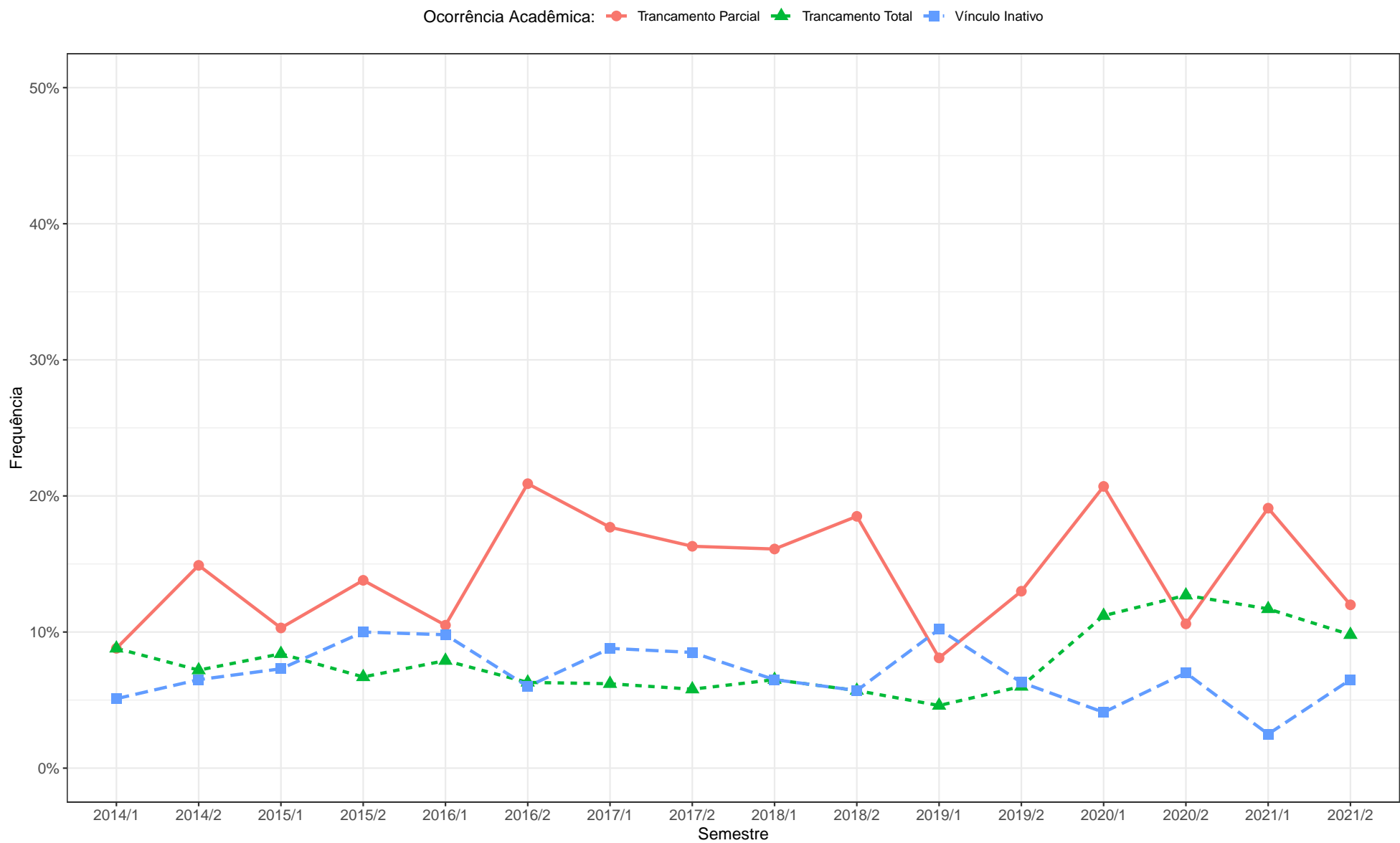

Figura 74: Proporção de estudantes do curso de Letras Noturno (Bacharelado) por ocorrência acadêmica no período de 2014/1 a 2021/2.

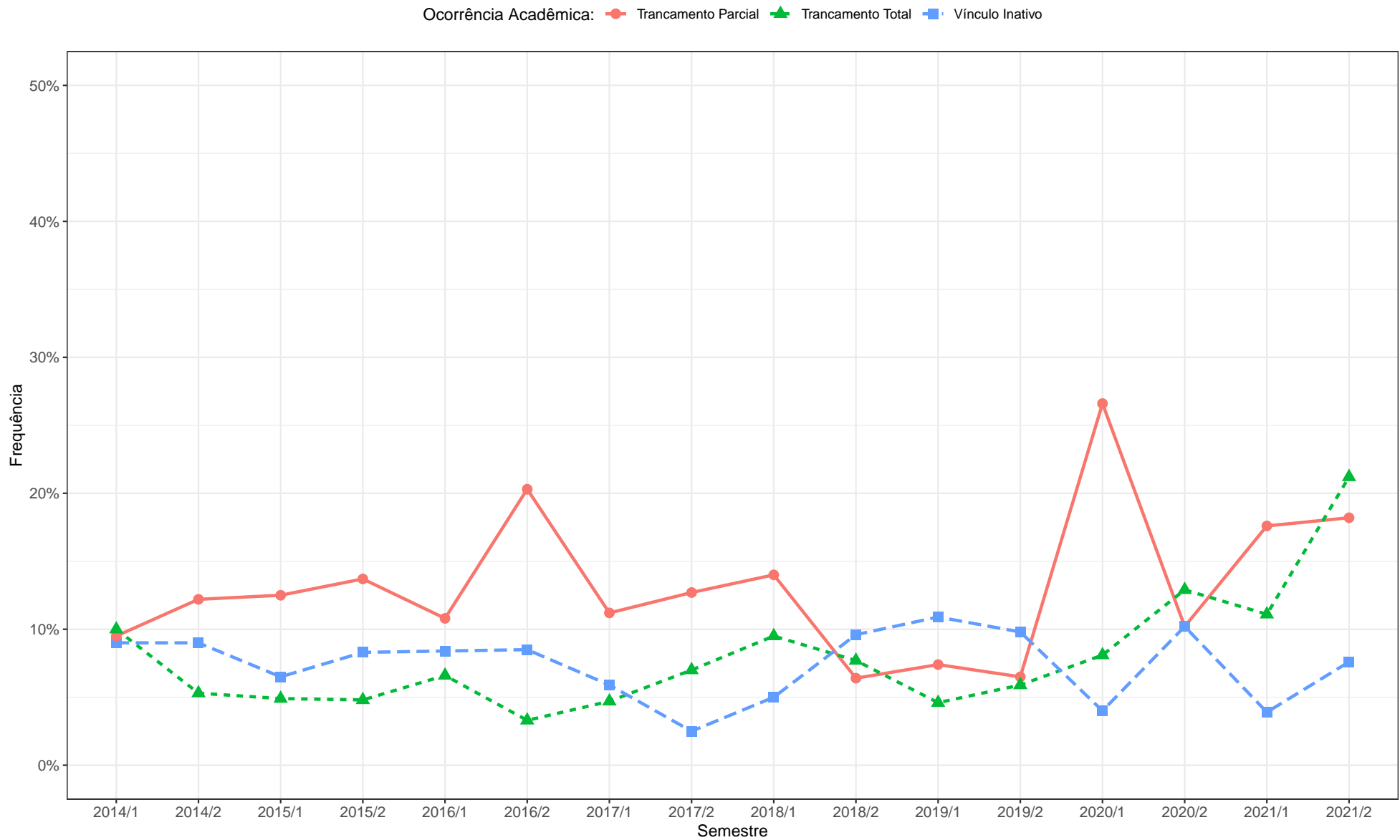

Figura 75: Proporção de estudantes do curso de Letras Noturno (Licenciatura) por ocorrência acadêmica no período de 2014/1 a 2021/2.

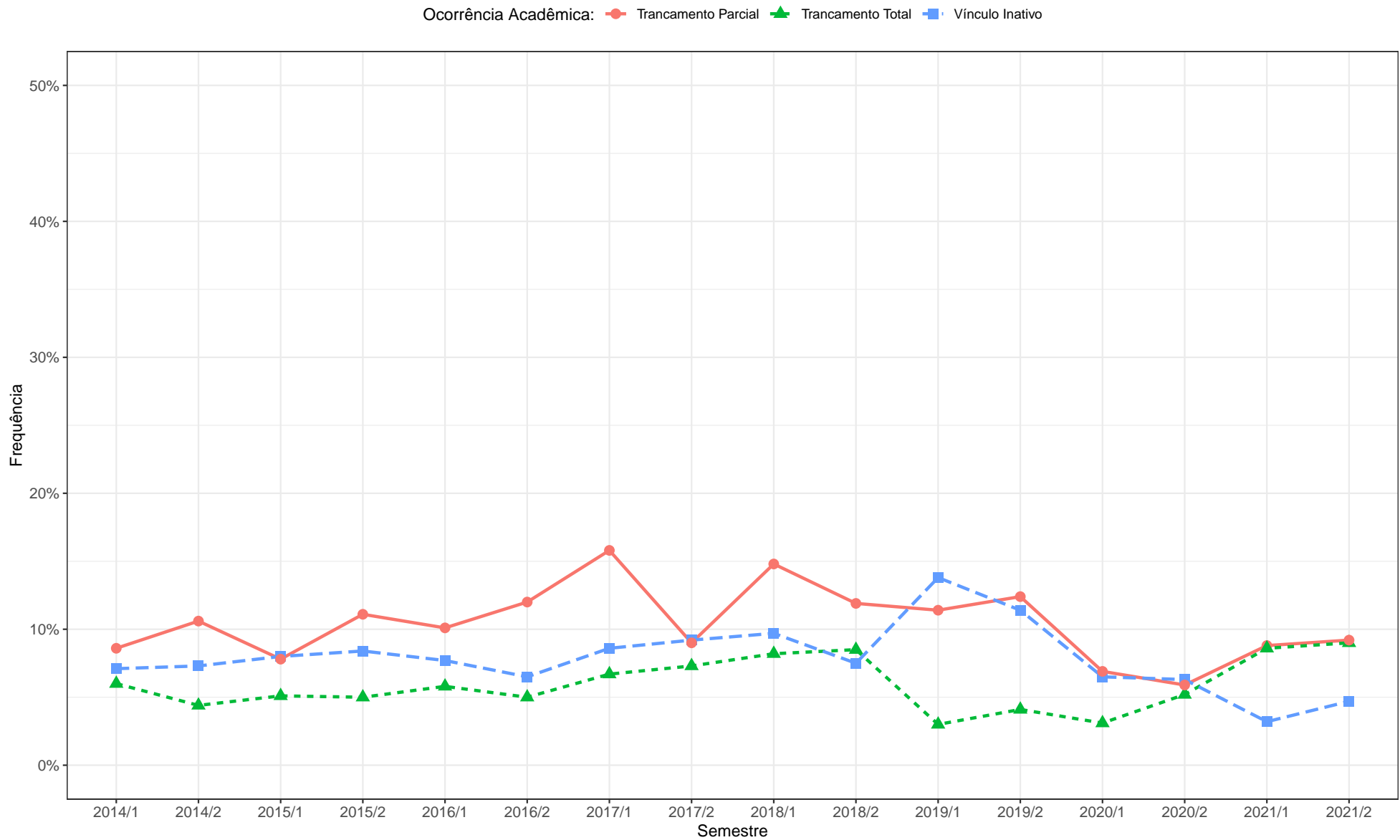

Figura 76: Proporção de estudantes do curso de Música Diurno (Bacharelado) por ocorrência acadêmica no período de 2014/1 a 2021/2.

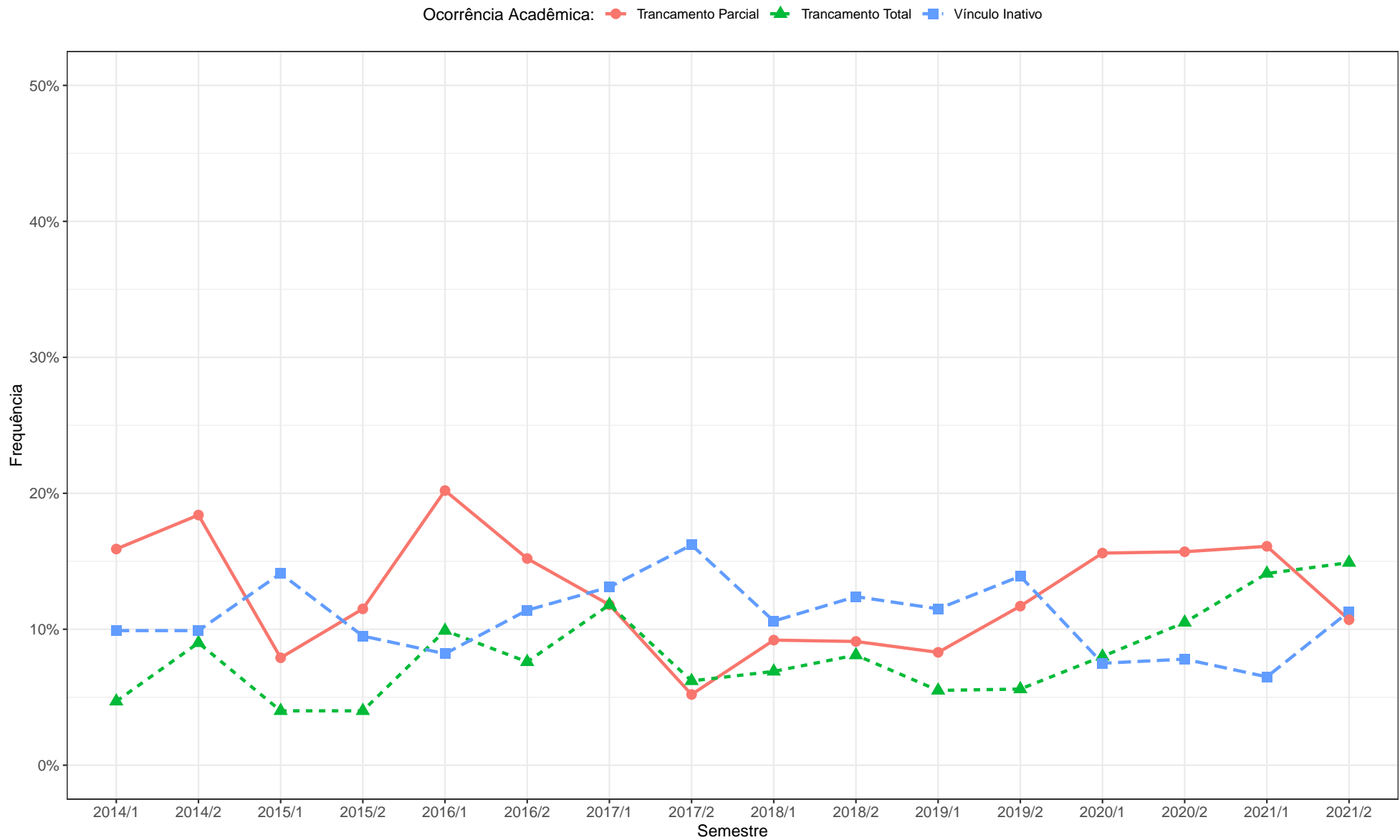

Figura 77: Proporção de estudantes do curso de Música Noturno (Bacharelado) por ocorrência acadêmica no período de 2014/1 a 2021/2.



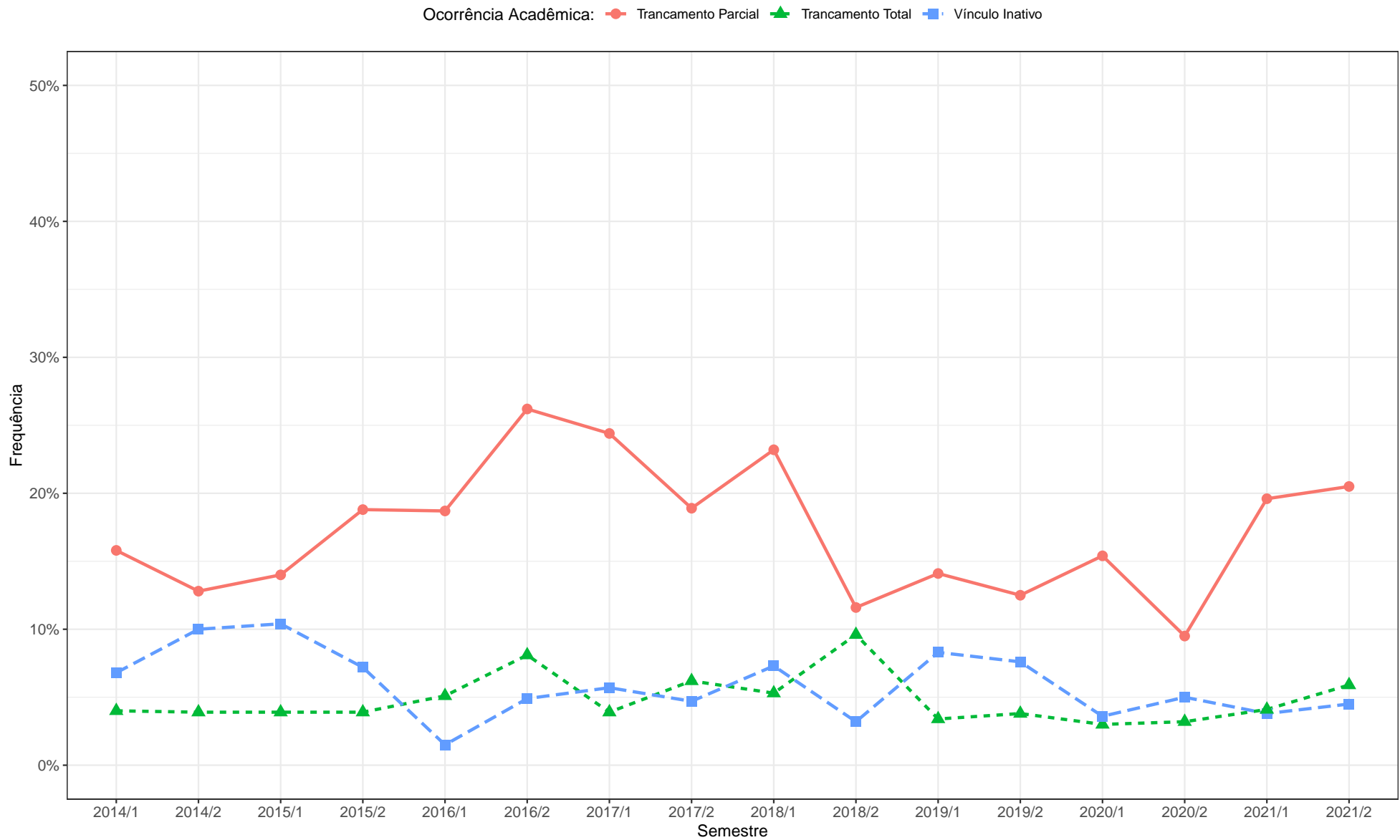

Figura 79: Proporção de estudantes do curso de Teatro (Bacharelado) por ocorrência acadêmica no período de 2014/1 a 2021/2.

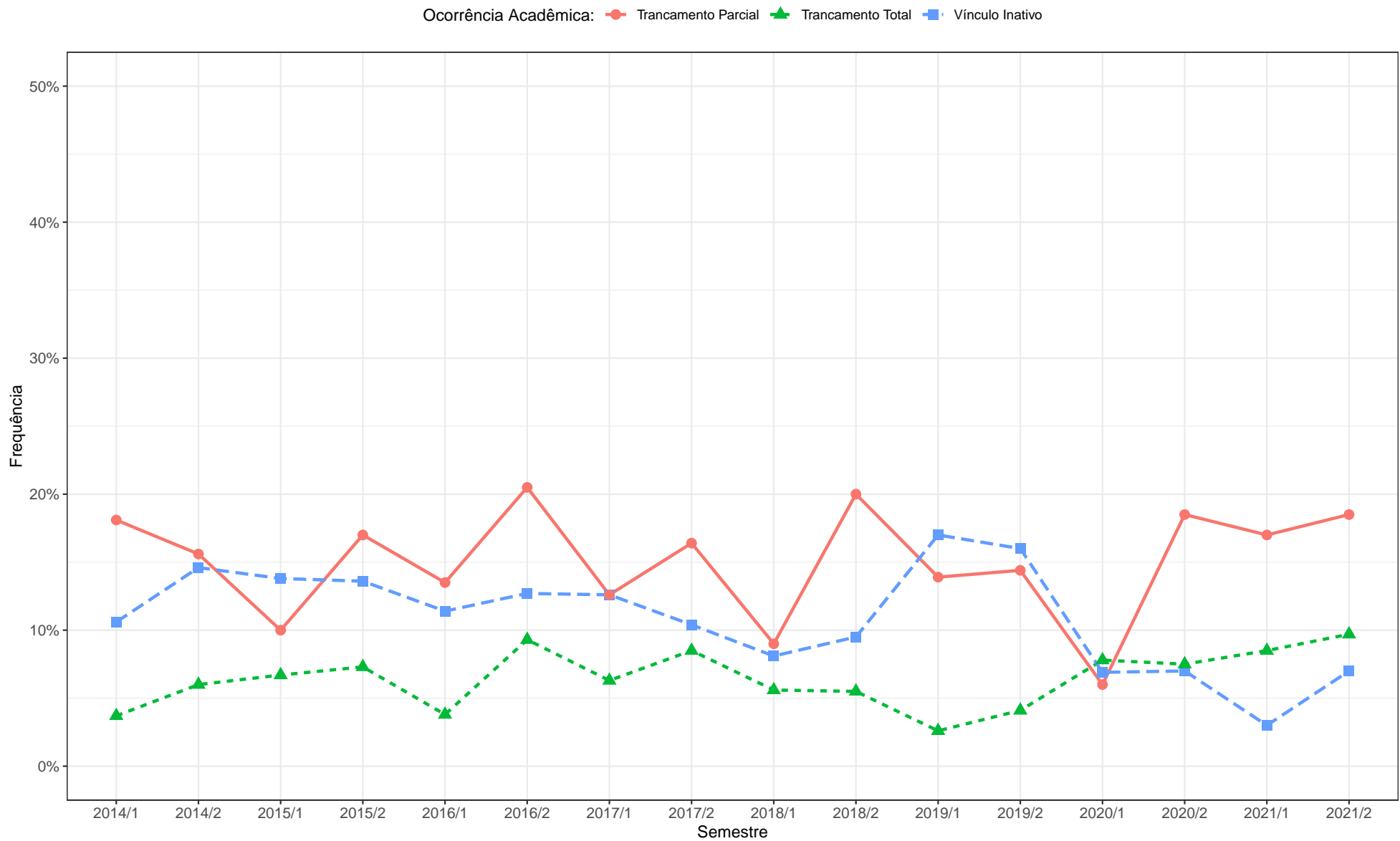
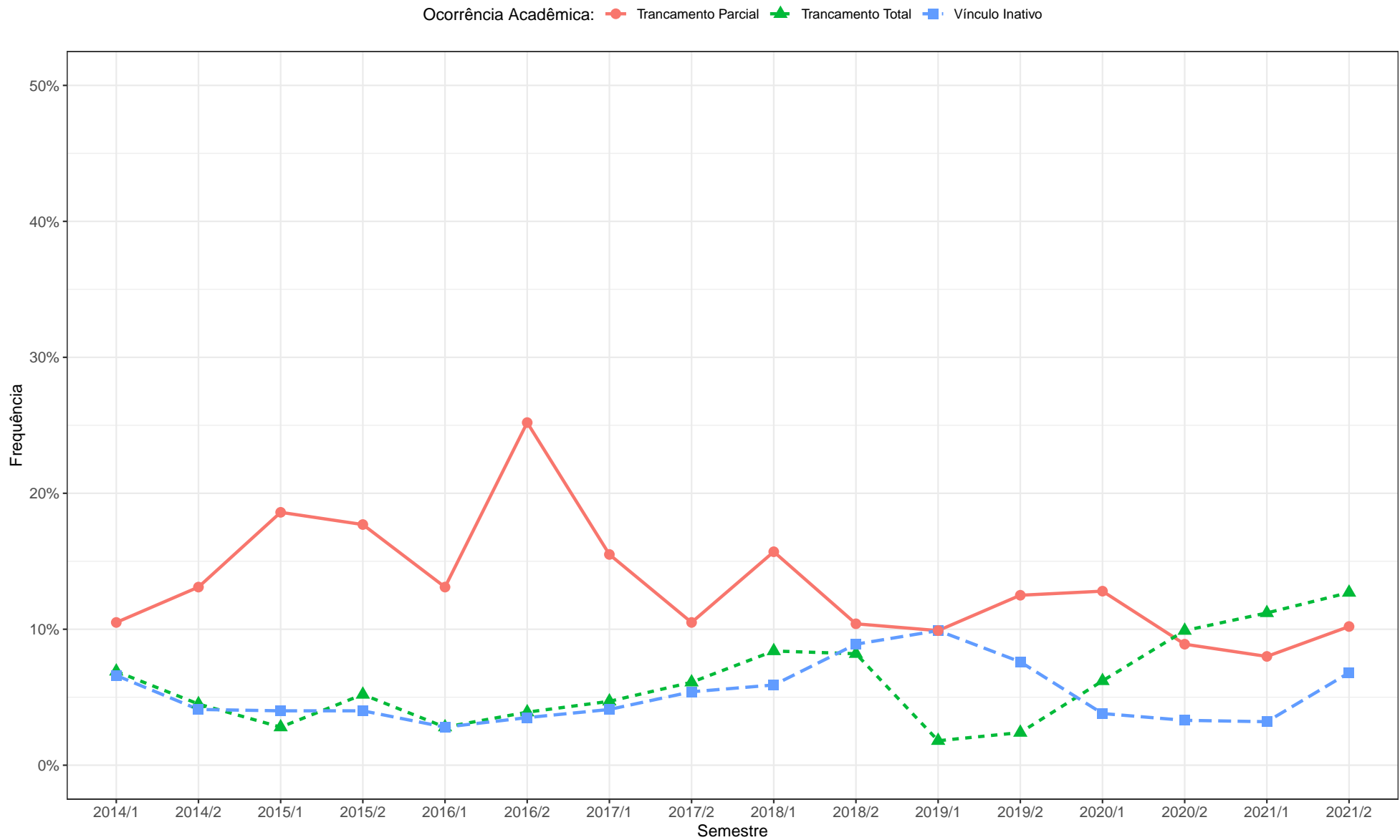

2.7.6 Ciências da Saúde

Tabela 34: Número de estudantes por curso e ocorrência acadêmica no período de 2014/1 a 2021/2 - Ciências da Saúde.

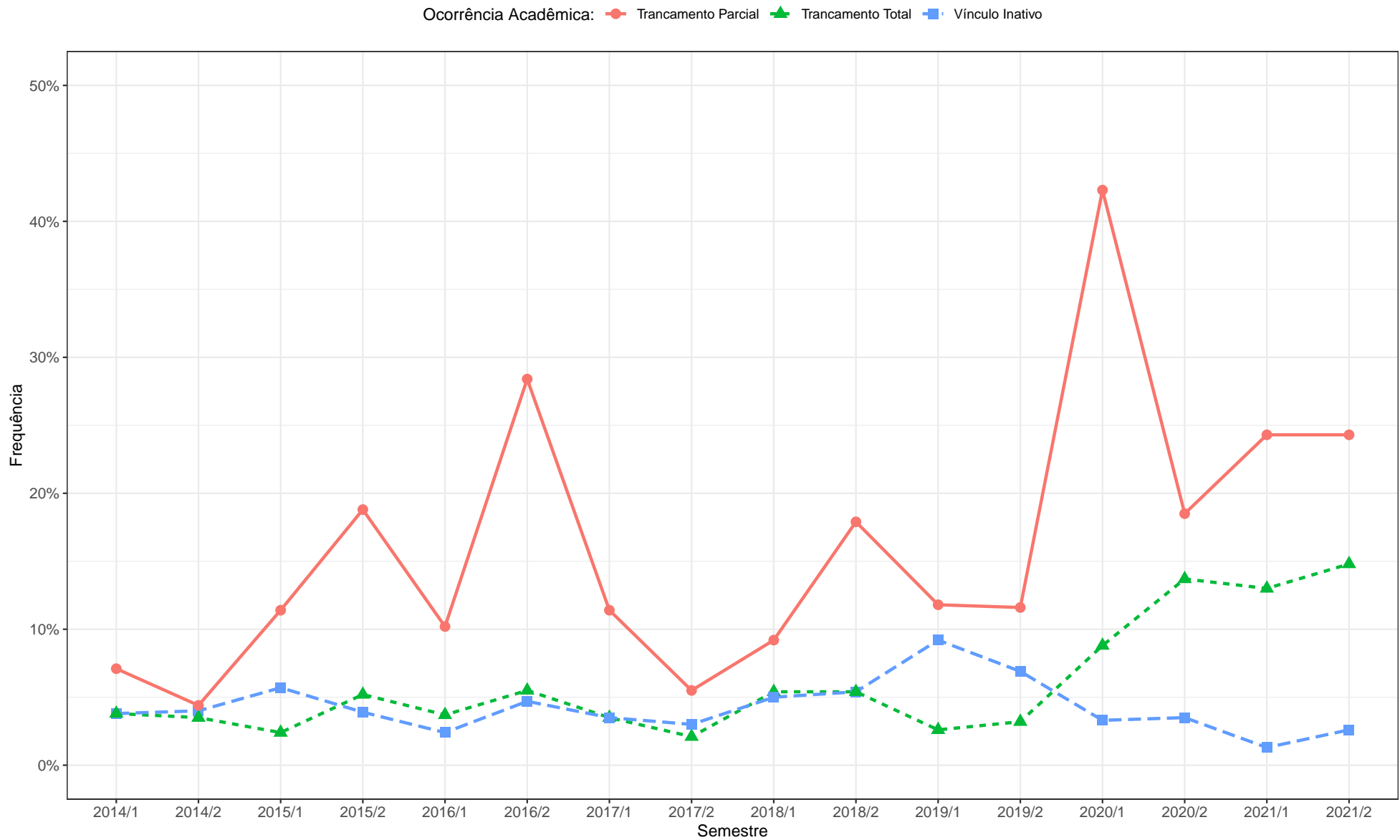
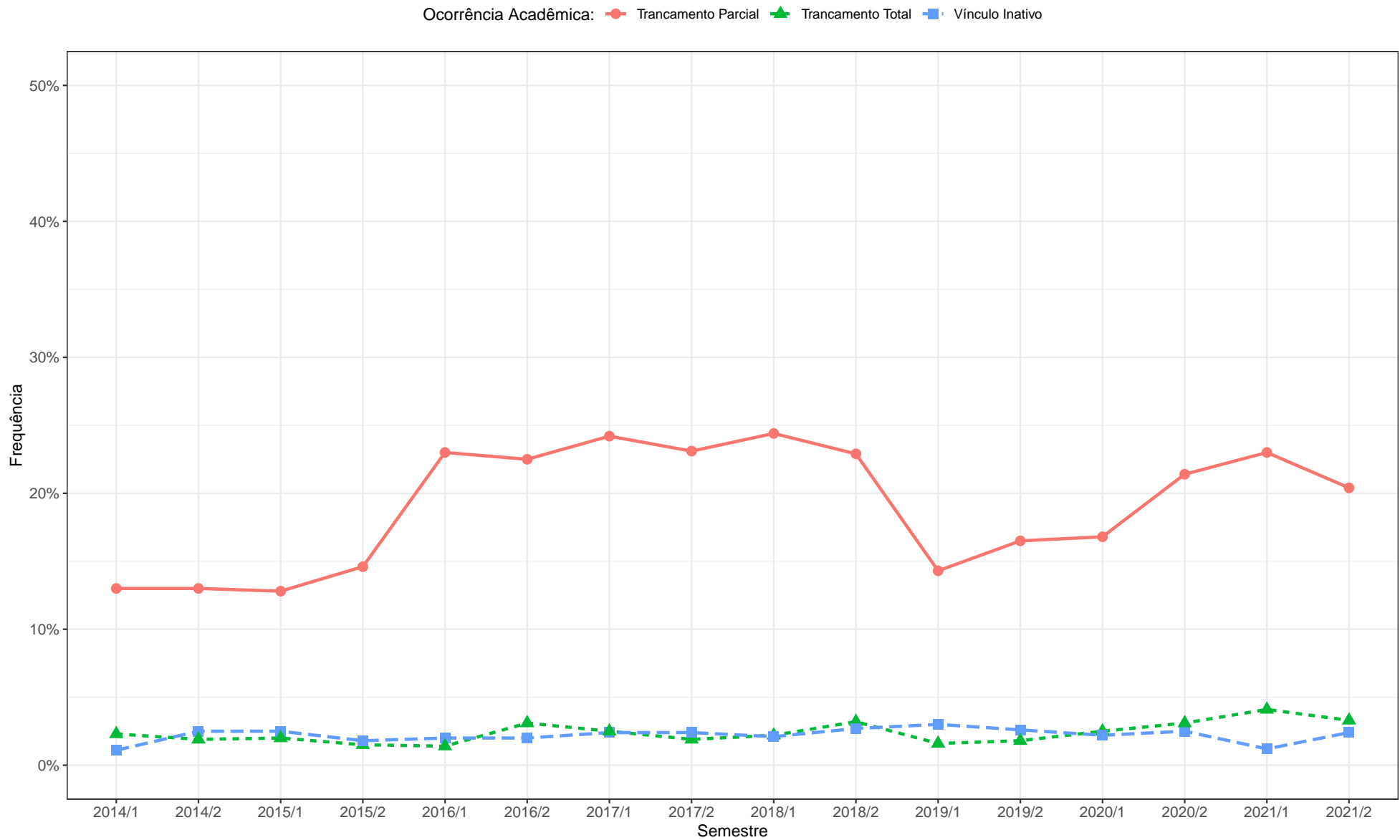
Curso	Ocorrência Acadêmica	2014		2015		2016		2017		2018		2019		2020		2021		
		1°	2°	1°	2°	1°	2°	1°	2°	1°	2°	1°	2°	1°	2°	1°	2°	
Biomedicina (Bacharelado)	Trancamento Parcial	N	22	23	16	16	17	31	20	17	26	20	18	21	16	11	25	23
		%	13%	12,9%	8,4%	8,3%	8,8%	16,2%	10,1%	8,5%	12,3%	9,5%	8,3%	9%	7%	4,7%	10,5%	9,3%
	Trancamento Total	N	2	7	5	9	8	6	7	10	4	5	11	13	12	9	18	15
		%	1,2%	3,9%	2,6%	4,7%	4,1%	3,1%	3,5%	5%	1,9%	2,4%	5,1%	5,6%	5,2%	3,8%	7,6%	6,1%
	Vínculo Inativo	N	14	5	11	9	13	7	8	6	9	11	8	12	8	12	4	10
		%	8,3%	2,8%	5,8%	4,7%	6,7%	3,7%	4%	3%	4,2%	5,2%	3,7%	5,2%	3,5%	5,1%	1,7%	4%
	Total	N	169	178	191	192	193	191	199	200	212	211	216	233	229	235	237	247
	Educação Física (Licenciatura)	Trancamento Parcial	N	52	41	44	30	60	44	40	35	47	45	45	24	31	20	54
%			20,9%	16,3%	17,7%	12,2%	24,7%	18,3%	16,7%	14,3%	19,5%	18,4%	18,6%	10,3%	14,3%	9%	22,9%	15,9%
Trancamento Total		N	9	11	14	13	12	6	19	13	18	14	3	3	13	21	15	29
		%	3,6%	4,4%	5,6%	5,3%	4,9%	2,5%	7,9%	5,3%	7,5%	5,7%	1,2%	1,3%	6%	9,4%	6,4%	11,5%
Vínculo Inativo		N	22	17	20	18	25	15	22	25	18	20	33	22	11	15	6	11
		%	8,8%	6,7%	8%	7,3%	10,3%	6,2%	9,2%	10,2%	7,5%	8,2%	13,6%	9,4%	5,1%	6,7%	2,5%	4,4%
Total		N	249	252	249	246	243	241	240	245	241	244	242	234	217	223	236	252
Educação Física Diurno (Bacharelado)		Trancamento Parcial	N	64	52	50	60	82	75	54	69	59	38	34	37	31	30	52
	%		20,4%	16,5%	16,2%	19,6%	27,2%	24,4%	18,6%	24,3%	20,8%	13,5%	12,5%	13,6%	11,6%	11,1%	18,4%	18,1%
	Trancamento Total	N	15	9	11	13	9	11	13	20	22	14	9	8	16	24	24	24
		%	4,8%	2,8%	3,6%	4,2%	3%	3,6%	4,5%	7%	7,8%	5%	3,3%	2,9%	6%	8,9%	8,5%	8,3%
	Vínculo Inativo	N	18	28	19	22	16	20	19	18	12	23	28	27	12	14	9	11
		%	5,7%	8,9%	6,1%	7,2%	5,3%	6,5%	6,6%	6,3%	4,2%	8,2%	10,3%	9,9%	4,5%	5,2%	3,2%	3,8%
	Total	N	314	316	309	306	302	307	290	284	283	282	272	272	267	270	282	288

Tabela 35: Número de estudantes por curso e ocorrência acadêmica no período de 2014/1 a 2021/2 - Ciências da Saúde (Continuação).

Curso	Ocorrência Acadêmica	2014		2015		2016		2017		2018		2019		2020		2021		
		1°	2°	1°	2°	1°	2°	1°	2°	1°	2°	1°	2°	1°	2°	1°	2°	
Educação Física Noturno (Bacharelado)	Trancamento Parcial	N	3	22	7	28	23	20	12	13	17	11	8	14	11	18	23	31
		%	4,8%	24,2%	7,7%	25,2%	21,9%	15,6%	10,6%	9,6%	14,5%	8,2%	6,7%	9,9%	8,5%	12,3%	17%	20,1%
	Trancamento Total	N	5	5	3	7	9	11	11	11	9	11	5	0	6	15	22	29
		%	8,1%	5,5%	3,3%	6,3%	8,6%	8,6%	9,7%	8,1%	7,7%	8,2%	4,2%	0%	4,6%	10,3%	16,3%	18,8%
	Vínculo Inativo	N	3	1	11	6	6	12	10	12	9	9	17	13	8	13	6	9
		%	4,8%	1,1%	12,1%	5,4%	5,7%	9,4%	8,8%	8,8%	7,7%	6,7%	14,2%	9,2%	6,2%	8,9%	4,4%	5,8%
Total	N	62	91	91	111	105	128	113	136	117	134	120	142	130	146	135	154	
Enfermagem (Bacharelado)	Trancamento Parcial	N	56	33	33	35	50	49	60	69	68	62	52	23	27	25	42	38
		%	11,8%	6,9%	7%	7,5%	10,4%	10,5%	13,2%	15%	14,3%	13,3%	10,7%	4,6%	5,3%	4,9%	8,1%	7,1%
	Trancamento Total	N	18	20	17	16	25	26	13	25	16	27	16	14	9	22	23	17
		%	3,8%	4,2%	3,6%	3,4%	5,2%	5,6%	2,9%	5,4%	3,4%	5,8%	3,3%	2,8%	1,8%	4,3%	4,4%	3,2%
	Vínculo Inativo	N	13	24	22	21	19	31	23	18	26	17	24	29	23	26	10	22
		%	2,7%	5%	4,7%	4,5%	4%	6,7%	5,1%	3,9%	5,5%	3,7%	4,9%	5,8%	4,5%	5,1%	1,9%	4,1%
Total	N	475	480	472	464	481	466	455	459	474	465	487	496	511	508	518	533	
Farmácia Diurno (Bacharelado)	Trancamento Parcial	N	75	43	55	30	96	160	72	65	95	62	78	71	82	87	126	117
		%	11%	6,2%	8%	4,4%	14,3%	23,3%	10,4%	9,6%	14,2%	9,3%	11,8%	11%	12,3%	13%	18%	16,4%
	Trancamento Total	N	19	32	11	26	18	31	18	18	26	12	17	17	17	26	31	22
		%	2,8%	4,6%	1,6%	3,8%	2,7%	4,5%	2,6%	2,6%	3,9%	1,8%	2,6%	2,6%	2,6%	3,9%	4,4%	3,1%
	Vínculo Inativo	N	26	30	59	37	33	35	34	37	20	26	31	24	22	14	12	22
		%	3,8%	4,3%	8,6%	5,4%	4,9%	5,1%	4,9%	5,4%	3%	3,9%	4,7%	3,7%	3,3%	2,1%	1,7%	3,1%
Total	N	682	692	689	680	669	687	693	680	671	670	660	646	666	671	701	712	

Tabela 36: Número de estudantes por curso e ocorrência acadêmica no período de 2014/1 a 2021/2 - Ciências da Saúde (Continuação).

Curso	Ocorrência Acadêmica	2014		2015		2016		2017		2018		2019		2020		2021		
		1°	2°	1°	2°	1°	2°	1°	2°	1°	2°	1°	2°	1°	2°	1°	2°	
Farmácia Noturno (Bacharelado)	Trancamento Parcial	N	51	21	56	28	76	83	48	49	61	43	50	44	52	33	65	56
		%	15%	6%	15,2%	7,6%	20,1%	21,4%	11,6%	12%	13,7%	9,9%	11,1%	9,8%	11,5%	7,3%	13,9%	11,2%
	Trancamento Total	N	14	27	13	17	16	22	34	30	30	28	21	29	18	20	32	24
		%	4,1%	7,8%	3,5%	4,6%	4,2%	5,7%	8,2%	7,4%	6,7%	6,5%	4,7%	6,5%	4%	4,5%	6,8%	4,8%
	Vínculo Inativo	N	28	38	42	33	26	31	25	27	41	36	50	46	22	25	13	23
		%	8,2%	10,9%	11,4%	9%	6,9%	8%	6%	6,6%	9,2%	8,3%	11,1%	10,3%	4,9%	5,6%	2,8%	4,6%
Total	N	340	348	369	368	378	388	414	408	446	433	451	447	451	449	469	499	
Fisioterapia (Bacharelado)	Trancamento Parcial	N	8	14	15	5	12	16	12	2	11	14	4	15	11	15	23	30
		%	2,1%	3,6%	3,9%	1,3%	3,1%	4,1%	3,3%	0,5%	3%	3,8%	1,1%	4,1%	2,9%	3,9%	5,9%	7,7%
	Trancamento Total	N	15	19	8	12	15	7	7	8	8	16	10	13	9	11	16	17
		%	3,9%	4,9%	2,1%	3,1%	3,9%	1,8%	1,9%	2,2%	2,2%	4,3%	2,7%	3,5%	2,4%	2,8%	4,1%	4,4%
	Vínculo Inativo	N	11	10	17	10	11	23	11	13	11	12	14	14	16	13	7	16
		%	2,8%	2,6%	4,4%	2,6%	2,8%	5,9%	3%	3,5%	3%	3,2%	3,8%	3,8%	4,2%	3,4%	1,8%	4,1%
Total	N	389	388	388	389	388	387	362	368	365	372	369	368	380	388	389	389	
Fonoaudiologia (Bacharelado)	Trancamento Parcial	N	18	22	17	20	22	22	31	18	39	31	24	23	16	16	26	31
		%	8,3%	9,5%	7,2%	8,8%	9,6%	9,3%	13%	7,7%	16,2%	12,8%	9,4%	9,3%	6,6%	6,1%	9,8%	11,8%
	Trancamento Total	N	12	10	8	9	11	14	11	13	11	14	9	8	16	11	7	20
		%	5,5%	4,3%	3,4%	4%	4,8%	5,9%	4,6%	5,5%	4,6%	5,8%	3,5%	3,3%	6,6%	4,2%	2,7%	7,6%
	Vínculo Inativo	N	9	12	16	9	8	9	16	13	14	7	11	12	7	13	8	10
		%	4,1%	5,2%	6,8%	4%	3,5%	3,8%	6,7%	5,5%	5,8%	2,9%	4,3%	4,9%	2,9%	4,9%	3%	3,8%
Total	N	218	232	237	227	230	236	238	235	241	243	254	246	244	264	264	263	

Tabela 37: Número de estudantes por curso e ocorrência acadêmica no período de 2014/1 a 2021/2 - Ciências da Saúde (Continuação).

Curso	Ocorrência Acadêmica	2014		2015		2016		2017		2018		2019		2020		2021		
		1°	2°	1°	2°	1°	2°	1°	2°	1°	2°	1°	2°	1°	2°	1°	2°	
Gestão de Serviços de Saúde (Bacharelado)	Trancamento Parcial	N	54	86	61	57	38	27	36	21	34	0	21	21	20	15	37	28
		%	12,1%	19,4%	14,2%	13,5%	8,9%	6,5%	8,7%	5,3%	8,7%	0%	5,8%	5,9%	5,5%	4,2%	9,3%	6,8%
	Trancamento Total	N	25	25	33	31	31	21	28	42	32	28	31	27	17	24	32	42
		%	5,6%	5,6%	7,7%	7,3%	7,3%	5,1%	6,8%	10,6%	8,2%	7,4%	8,6%	7,6%	4,6%	6,7%	8,1%	10,3%
	Vínculo Inativo	N	27	38	33	42	42	53	42	42	36	54	44	47	24	23	18	25
		%	6%	8,6%	7,7%	10%	9,8%	12,8%	10,2%	10,6%	9,2%	14,2%	12,2%	13,2%	6,6%	6,4%	4,5%	6,1%
Total	N	448	443	430	422	427	414	412	398	391	380	362	355	366	360	397	409	
Medicina (Bacharelado)	Trancamento Parcial	N	94	70	117	118	143	101	104	90	151	90	94	89	154	30	80	114
		%	4,8%	3,6%	6%	6%	7,3%	5,2%	5,3%	4,6%	7,7%	4,5%	4,7%	4,5%	7,9%	1,6%	4,1%	5,9%
	Trancamento Total	N	18	17	25	22	21	19	21	17	14	28	26	19	14	21	21	25
		%	0,9%	0,9%	1,3%	1,1%	1,1%	1%	1,1%	0,9%	0,7%	1,4%	1,3%	1%	0,7%	1,1%	1,1%	1,3%
	Vínculo Inativo	N	5	12	12	15	9	15	10	17	10	12	22	25	13	12	17	13
		%	0,3%	0,6%	0,6%	0,8%	0,5%	0,8%	0,5%	0,9%	0,5%	0,6%	1,1%	1,3%	0,7%	0,7%	0,9%	0,7%
Total	N	1948	1949	1959	1964	1952	1958	1969	1968	1964	1995	1984	1965	1947	1829	1961	1947	
Nutrição (Bacharelado)	Trancamento Parcial	N	25	31	24	17	56	64	58	50	61	68	30	45	30	23	31	36
		%	7,8%	9,6%	7,4%	5,4%	17,6%	19,8%	17,4%	14,6%	17,9%	19,2%	9,1%	13,4%	9%	6,8%	8,5%	9,8%
	Trancamento Total	N	16	10	12	12	6	16	21	17	22	16	13	12	15	15	17	12
		%	5%	3,1%	3,7%	3,8%	1,9%	5%	6,3%	5%	6,5%	4,5%	3,9%	3,6%	4,5%	4,5%	4,7%	3,3%
	Vínculo Inativo	N	11	16	18	10	9	6	5	13	8	24	24	27	12	11	10	13
		%	3,4%	4,9%	5,6%	3,2%	2,8%	1,9%	1,5%	3,8%	2,3%	6,8%	7,3%	8%	3,6%	3,3%	2,8%	3,5%
Total	N	319	324	324	315	318	323	334	343	341	354	331	336	334	336	363	367	

Tabela 38: Número de estudantes por curso e ocorrência acadêmica no período de 2014/1 a 2021/2 - Ciências da Saúde (Continuação).

Curso	Ocorrência Acadêmica	2014		2015		2016		2017		2018		2019		2020		2021		
		1°	2°	1°	2°	1°	2°	1°	2°	1°	2°	1°	2°	1°	2°	1°	2°	
Odontologia (Bacharelado)	Trancamento Parcial	N	18	19	22	11	38	40	72	86	83	61	72	64	78	97	82	30
		%	2,6%	2,8%	3%	1,5%	5,4%	5,6%	10,3%	12,3%	12,5%	9,2%	10,6%	9,4%	11,3%	13,1%	11,1%	3,7%
	Trancamento Total	N	12	11	6	11	12	9	13	16	12	16	6	9	5	9	20	15
		%	1,7%	1,6%	0,8%	1,5%	1,7%	1,3%	1,9%	2,3%	1,8%	2,4%	0,9%	1,3%	0,7%	1,2%	2,7%	1,9%
	Vínculo Inativo	N	19	16	15	15	12	17	20	21	24	21	28	28	25	23	10	23
		%	2,7%	2,3%	2%	2,1%	1,7%	2,4%	2,9%	3%	3,6%	3,2%	4,1%	4,1%	3,6%	3,1%	1,4%	2,9%
	Total	N	700	685	738	731	706	716	701	701	666	663	681	682	692	741	736	802
	Terapia Ocupacional (Bacharelado)	Trancamento Parcial	N	35	24	28	43	44	45	30	51	29	23	30	11	12	18	39
%			10,2%	7,2%	9,1%	15,4%	15,9%	16,4%	11,4%	19,5%	11,2%	8,8%	11,2%	4,2%	4,5%	6,8%	14,2%	10,8%
Trancamento Total		N	18	16	8	10	24	12	16	12	16	13	12	7	15	15	7	15
		%	5,2%	4,8%	2,6%	3,6%	8,7%	4,4%	6,1%	4,6%	6,2%	5%	4,5%	2,7%	5,6%	5,7%	2,6%	5,4%
Vínculo Inativo		N	10	17	26	11	12	19	18	18	10	13	21	10	8	12	8	10
		%	2,9%	5,1%	8,4%	3,9%	4,3%	6,9%	6,8%	6,9%	3,9%	5%	7,8%	3,8%	3%	4,6%	2,9%	3,6%
Total		N	343	333	308	280	277	274	264	262	258	262	269	262	267	263	274	277



Figura 81: Proporção de estudantes do curso de Biomedicina (Bacharelado) por ocorrência acadêmica no período de 2014/1 a 2021/2.





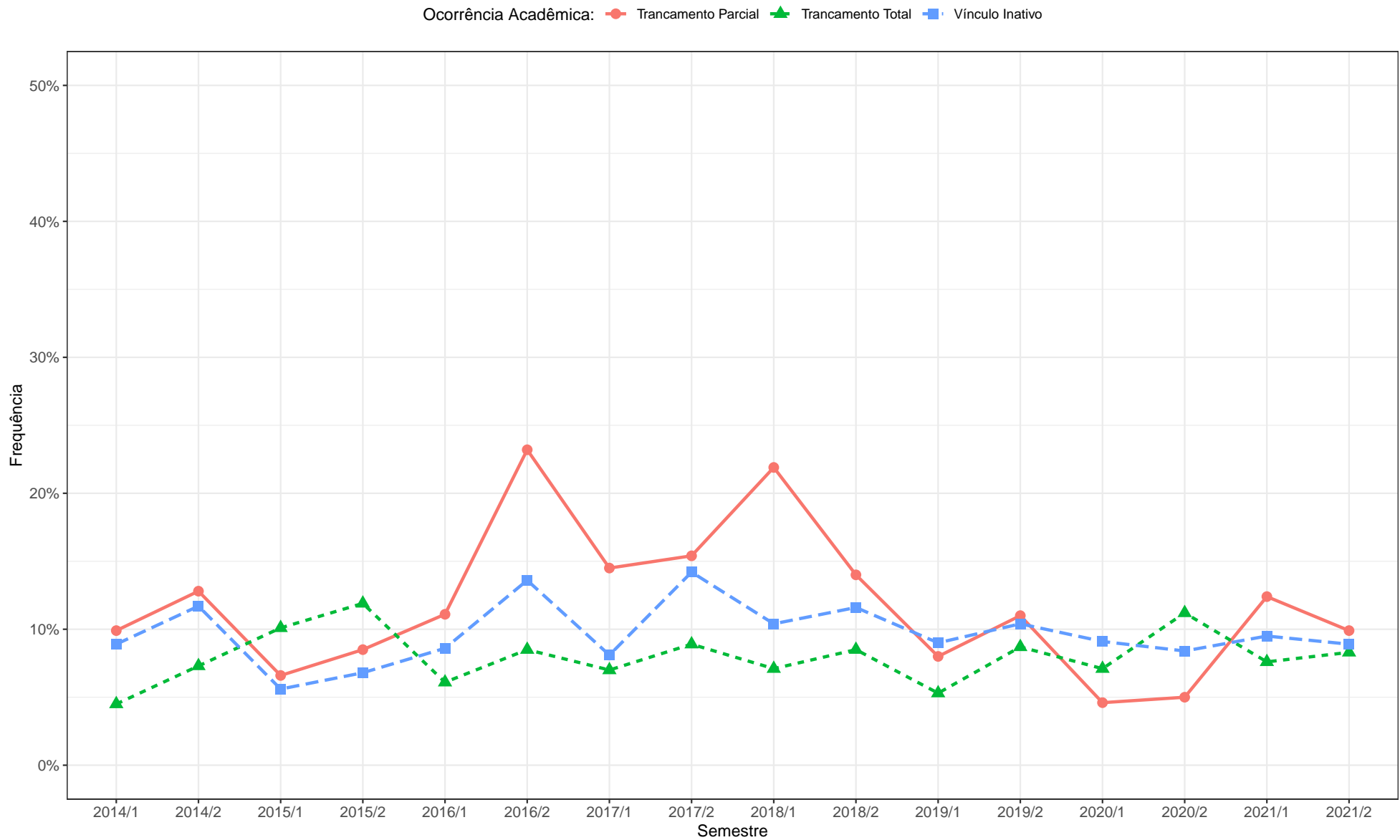
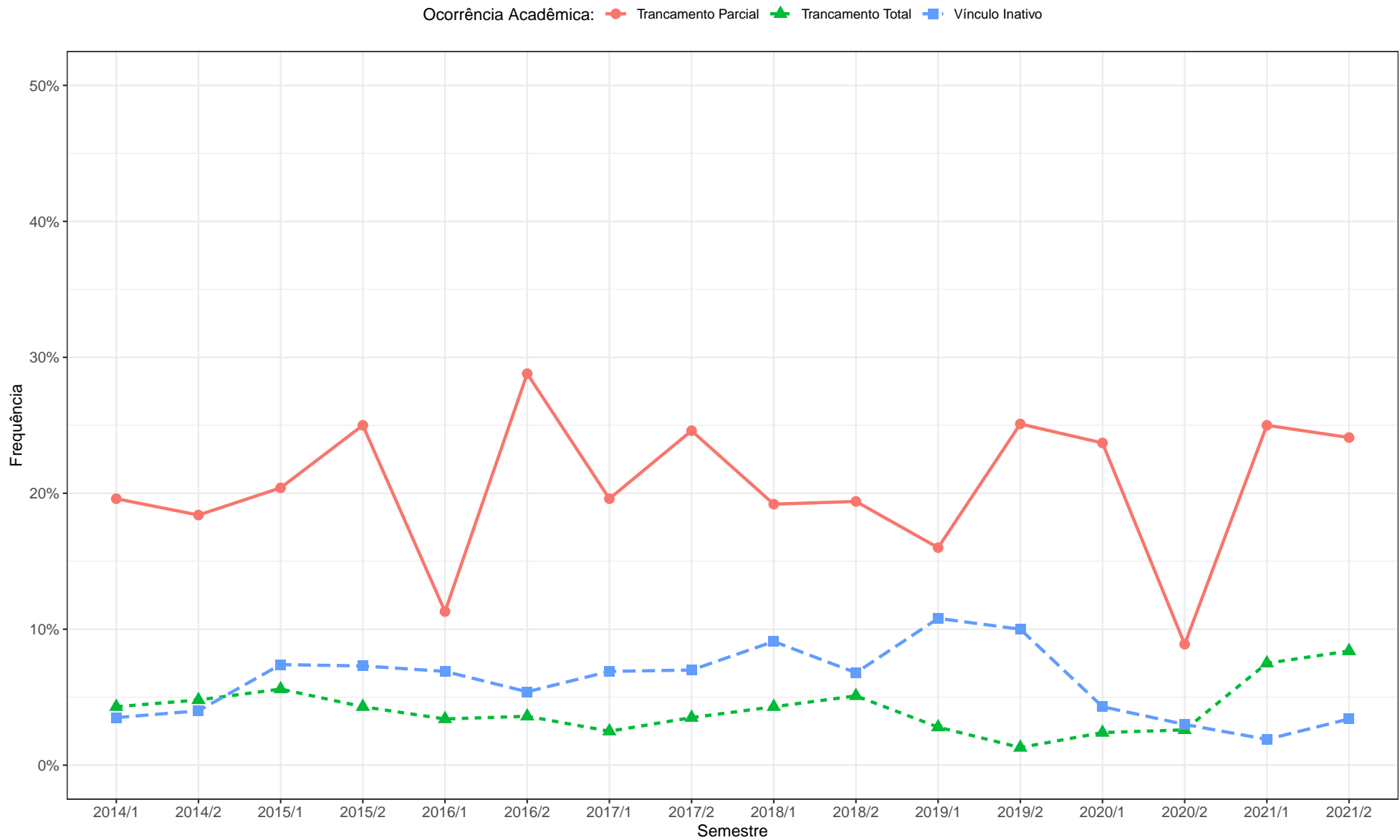
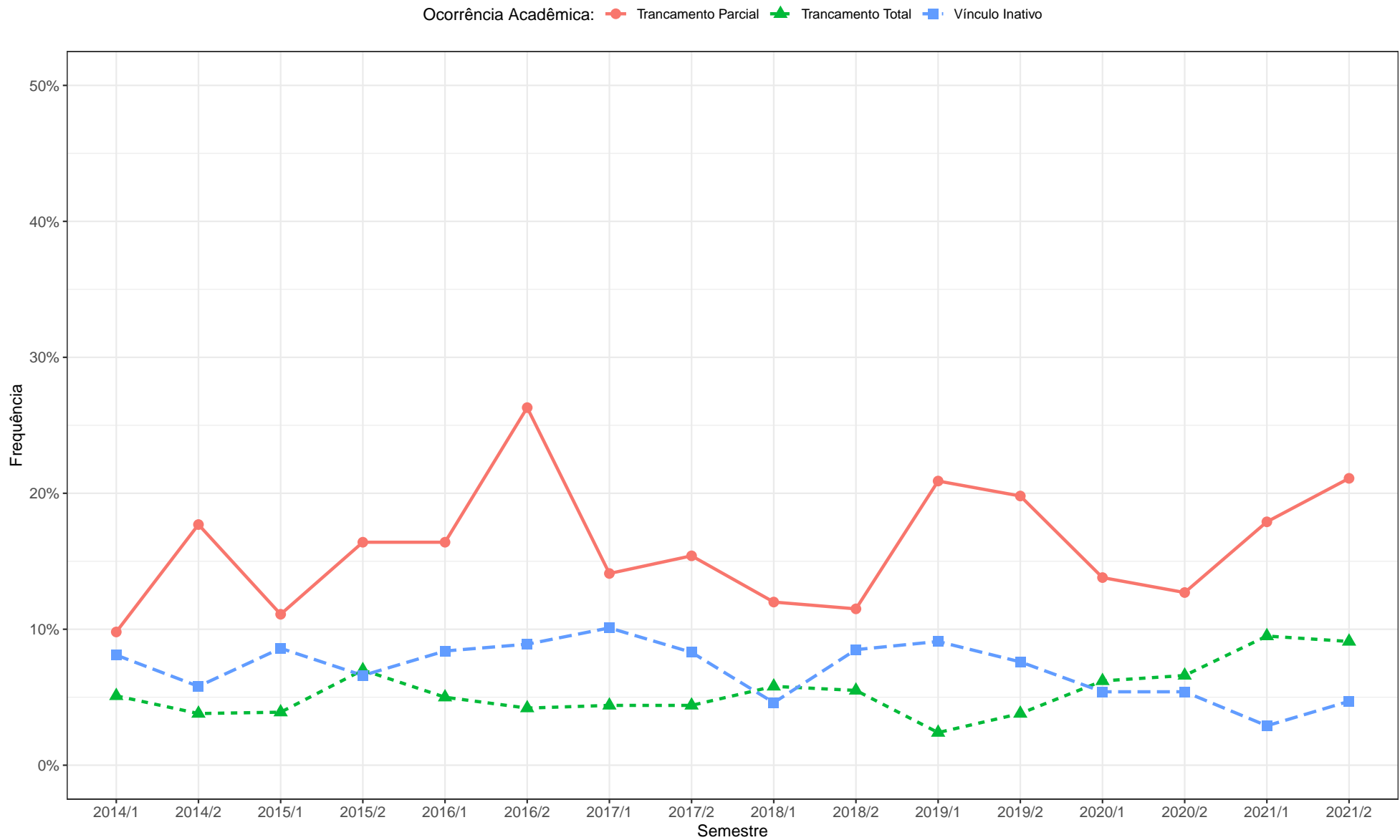

Figura 84: Proporção de estudantes do curso de Educação Física Noturno (Bacharelado) por ocorrência acadêmica no período de 2014/1 a 2021/2.



Figura 85: Proporção de estudantes do curso de Enfermagem (Bacharelado) por ocorrência acadêmica no período de 2014/1 a 2021/2.

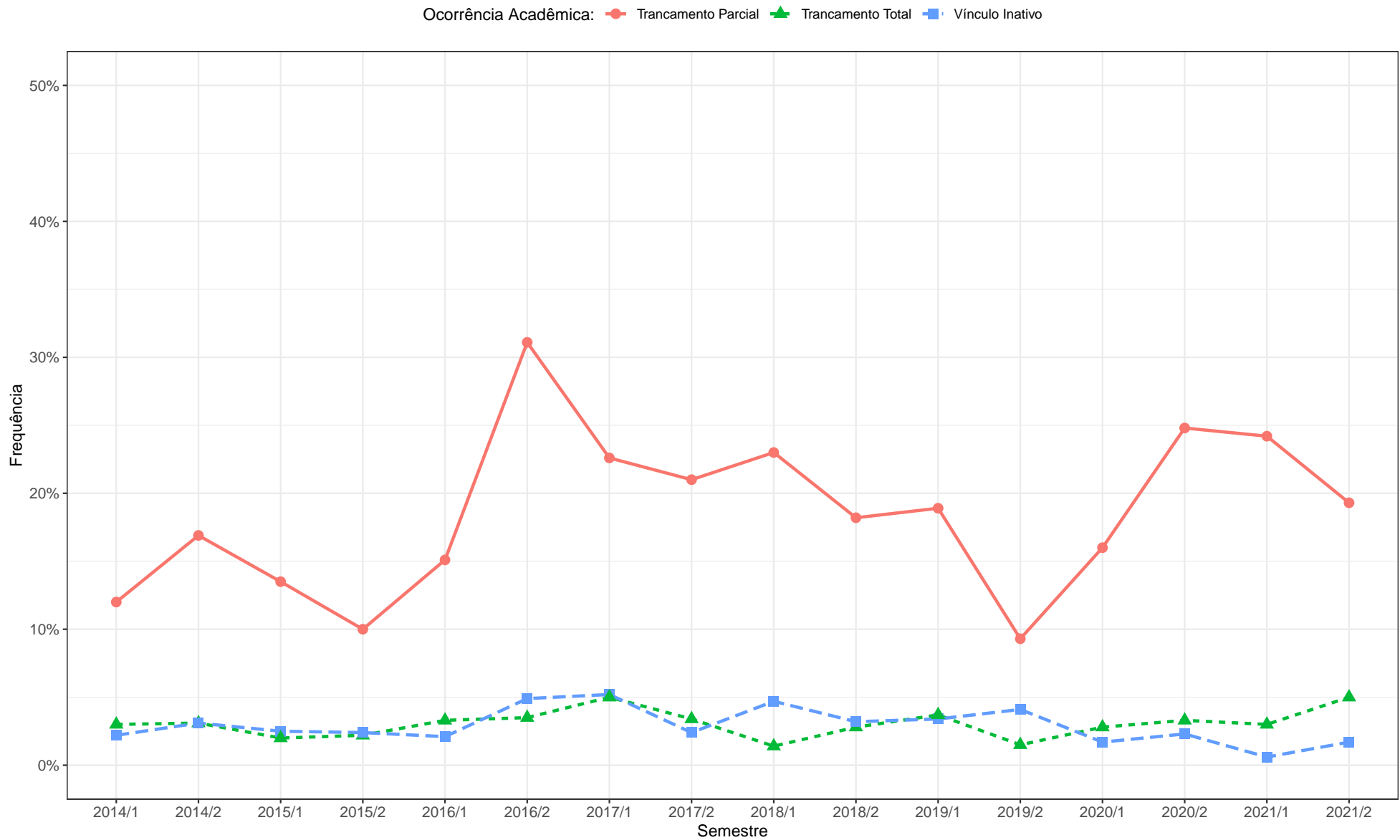

Figura 86: Proporção de estudantes do curso de Farmácia Diurno (Bacharelado) por ocorrência acadêmica no período de 2014/1 a 2021/2.

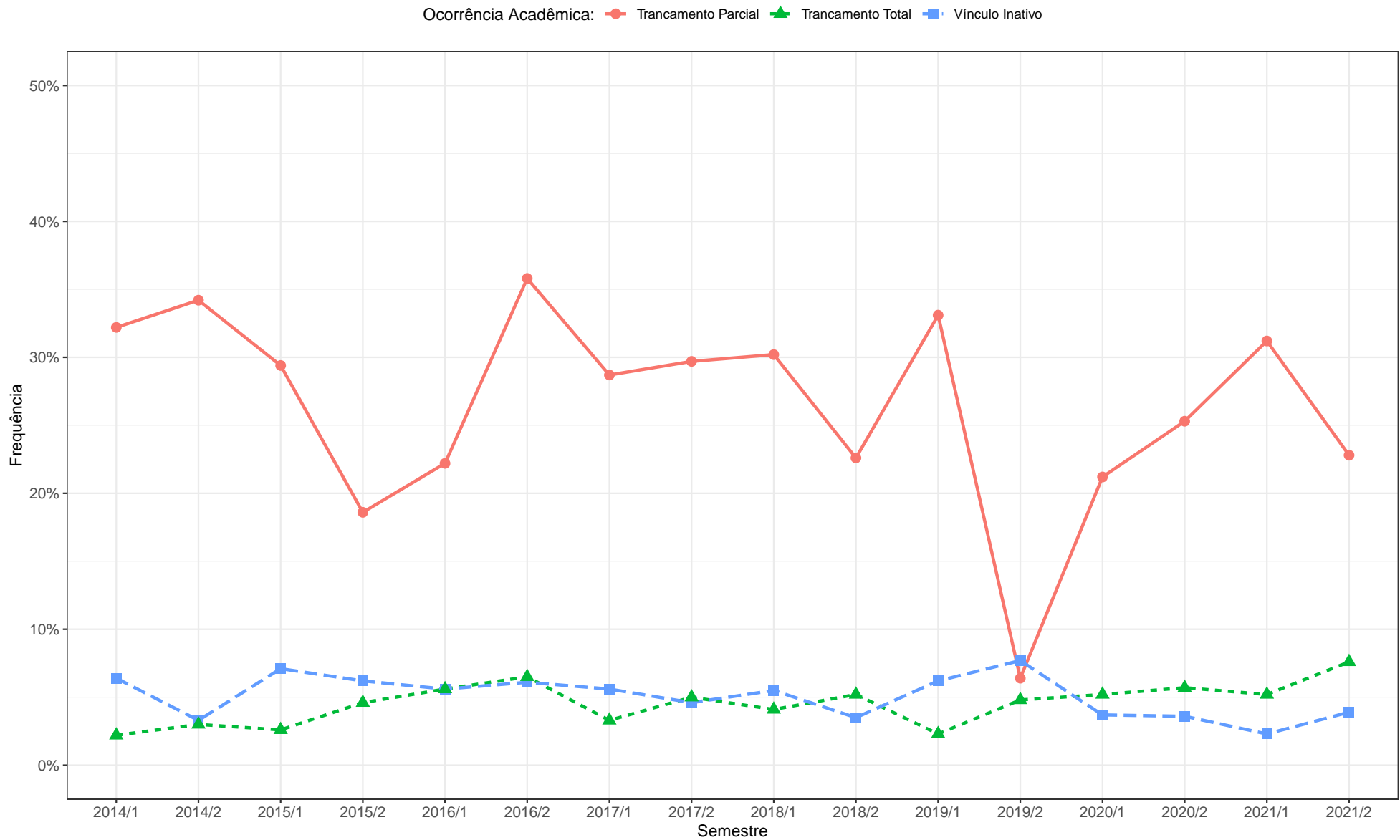

Figura 87: Proporção de estudantes do curso de Farmácia Noturno (Bacharelado) por ocorrência acadêmica no período de 2014/1 a 2021/2.

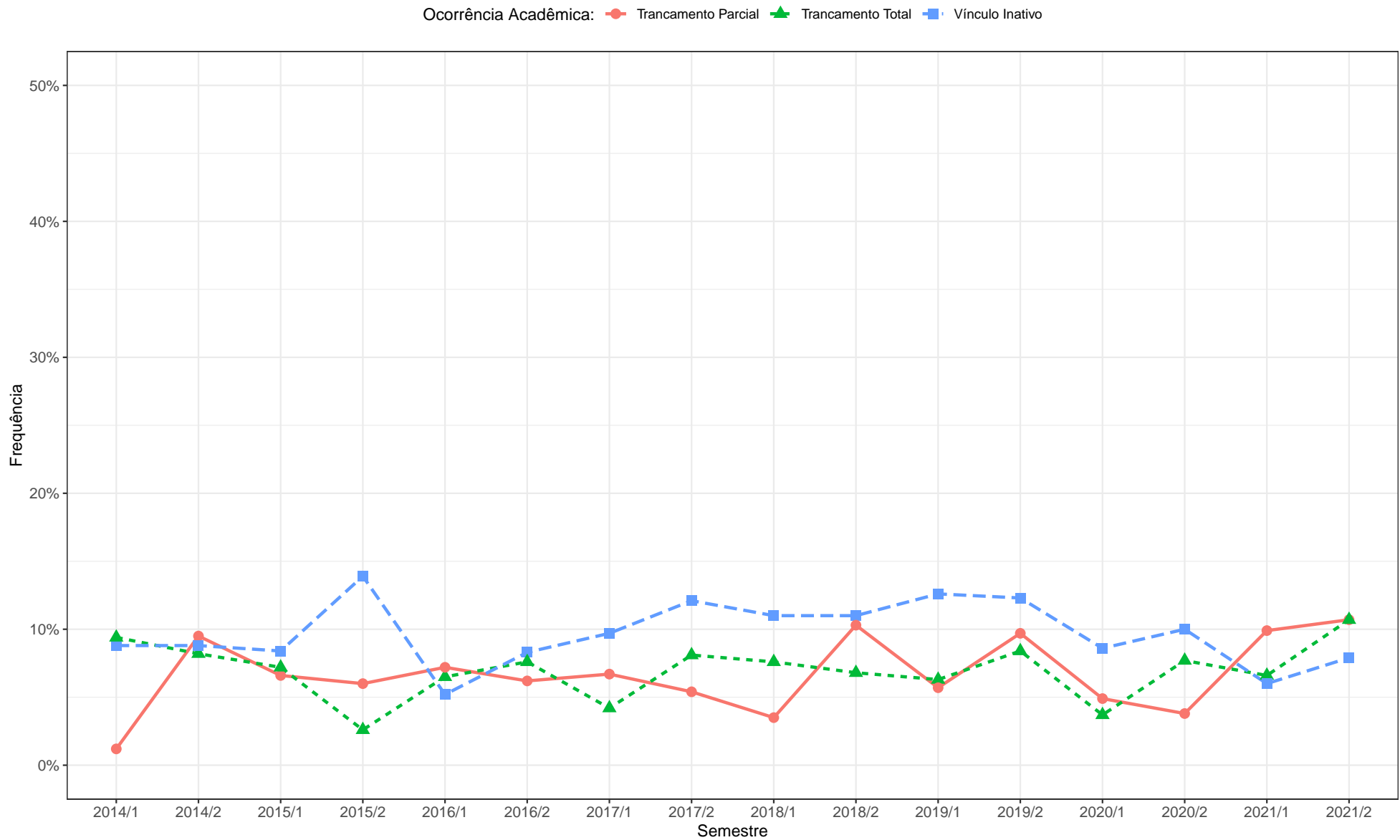

Figura 88: Proporção de estudantes do curso de Fisioterapia (Bacharelado) por ocorrência acadêmica no período de 2014/1 a 2021/2.

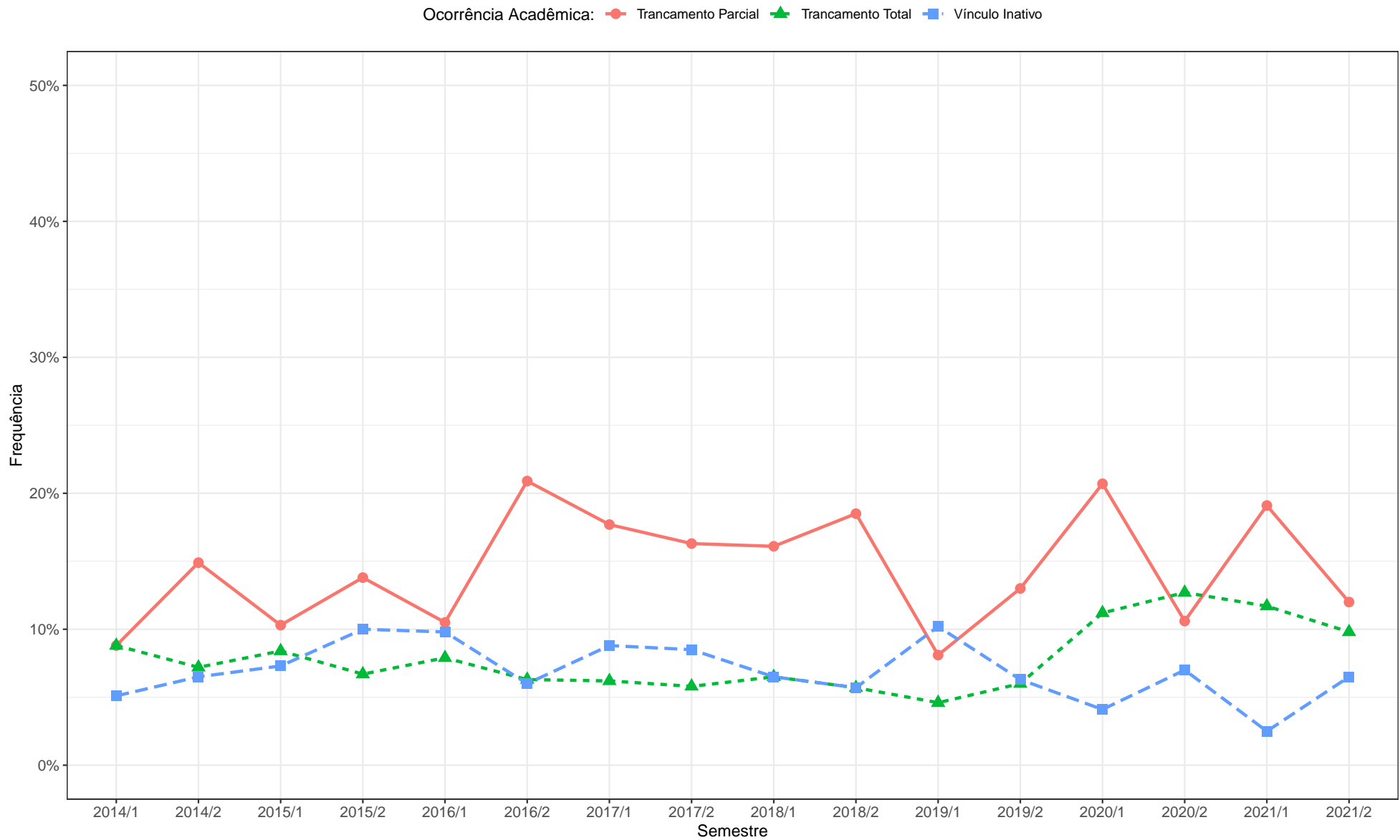

Figura 89: Proporção de estudantes do curso de Fonoaudiologia (Bacharelado) por ocorrência acadêmica no período de 2014/1 a 2021/2.

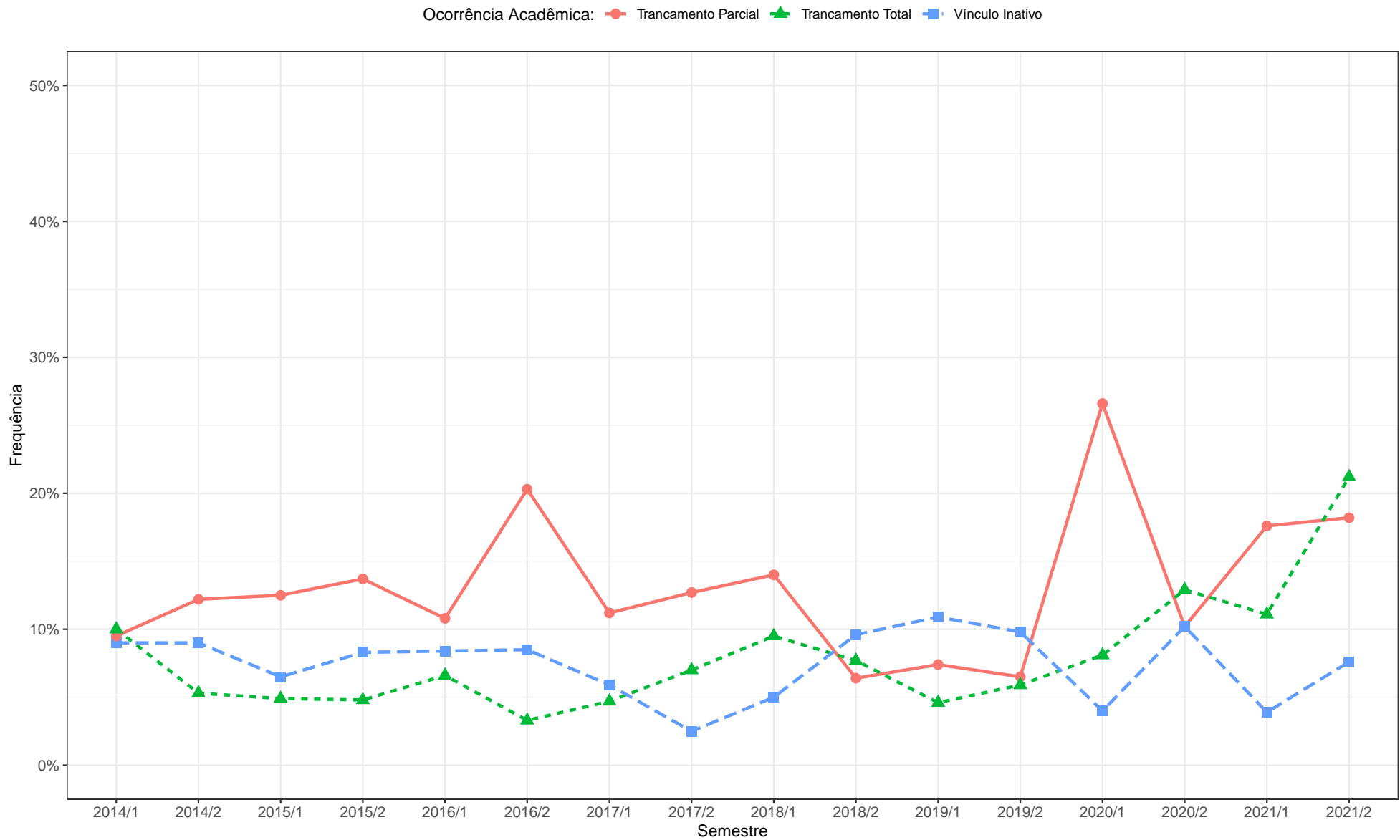

Figura 90: Proporção de estudantes do curso de Gestão de Serviços de Saúde (Bacharelado) por ocorrência acadêmica no período de 2014/1 a 2021/2.

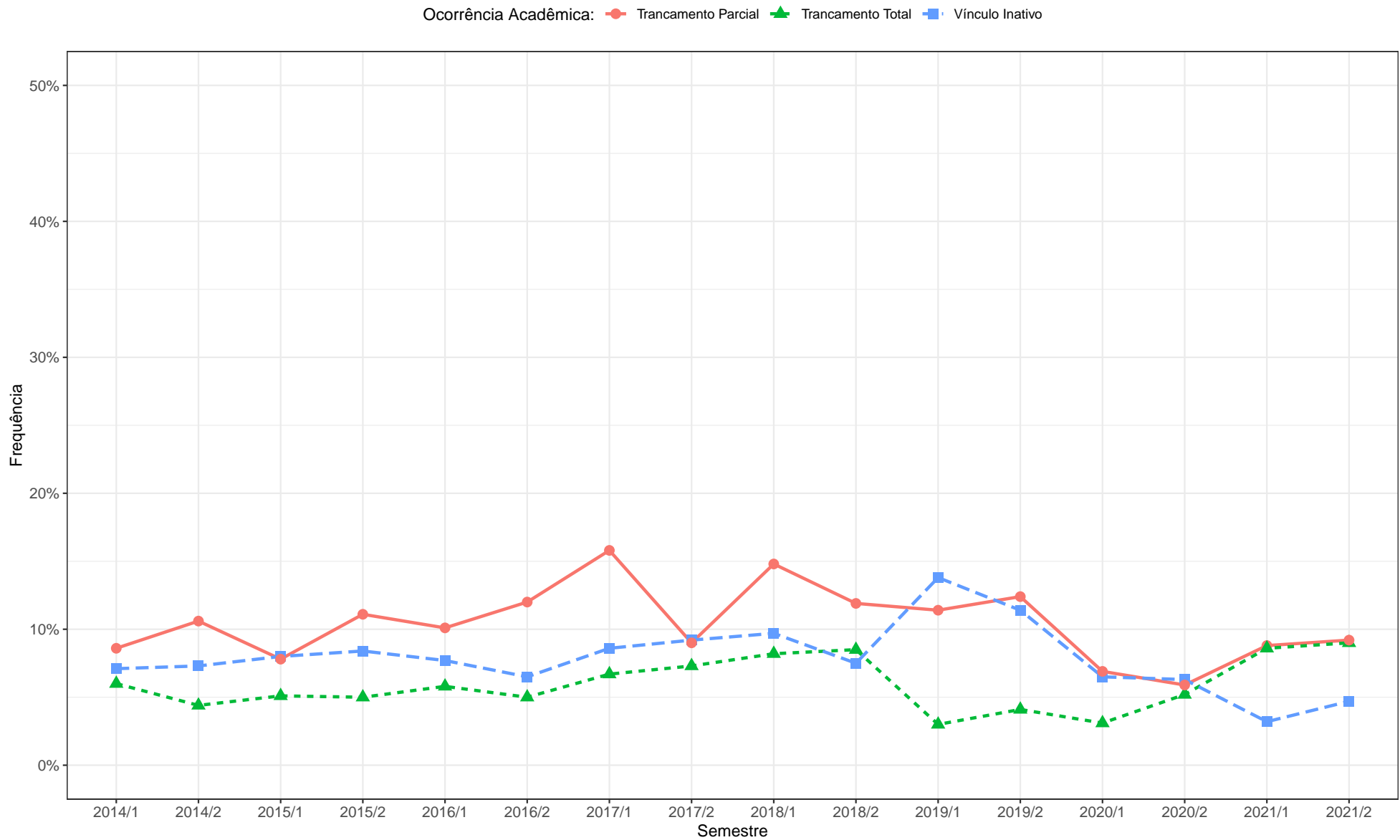

Figura 91: Proporção de estudantes do curso de Medicina (Bacharelado) por ocorrência acadêmica no período de 2014/1 a 2021/2.

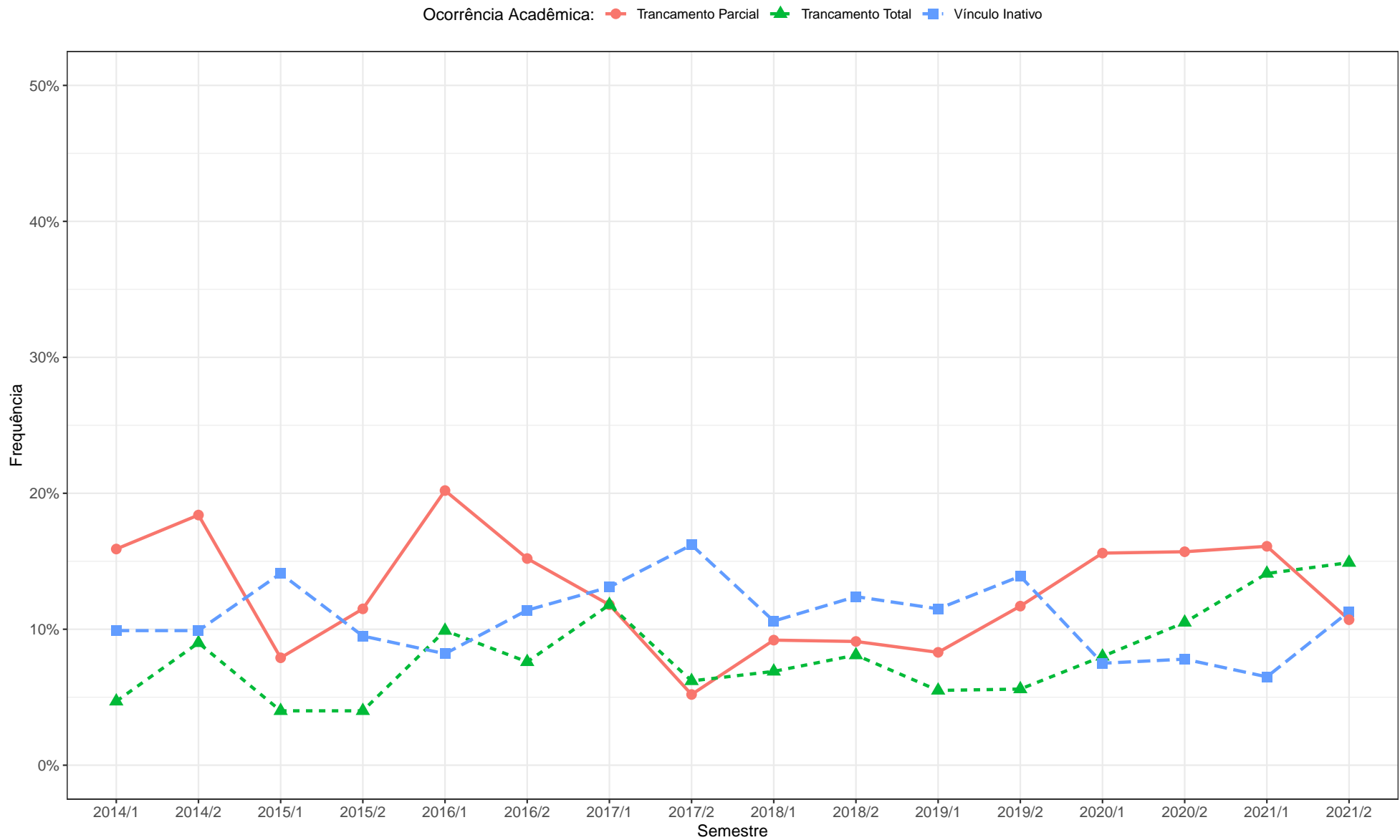

Figura 92: Proporção de estudantes do curso de Nutrição (Bacharelado) por ocorrência acadêmica no período de 2014/1 a 2021/2.

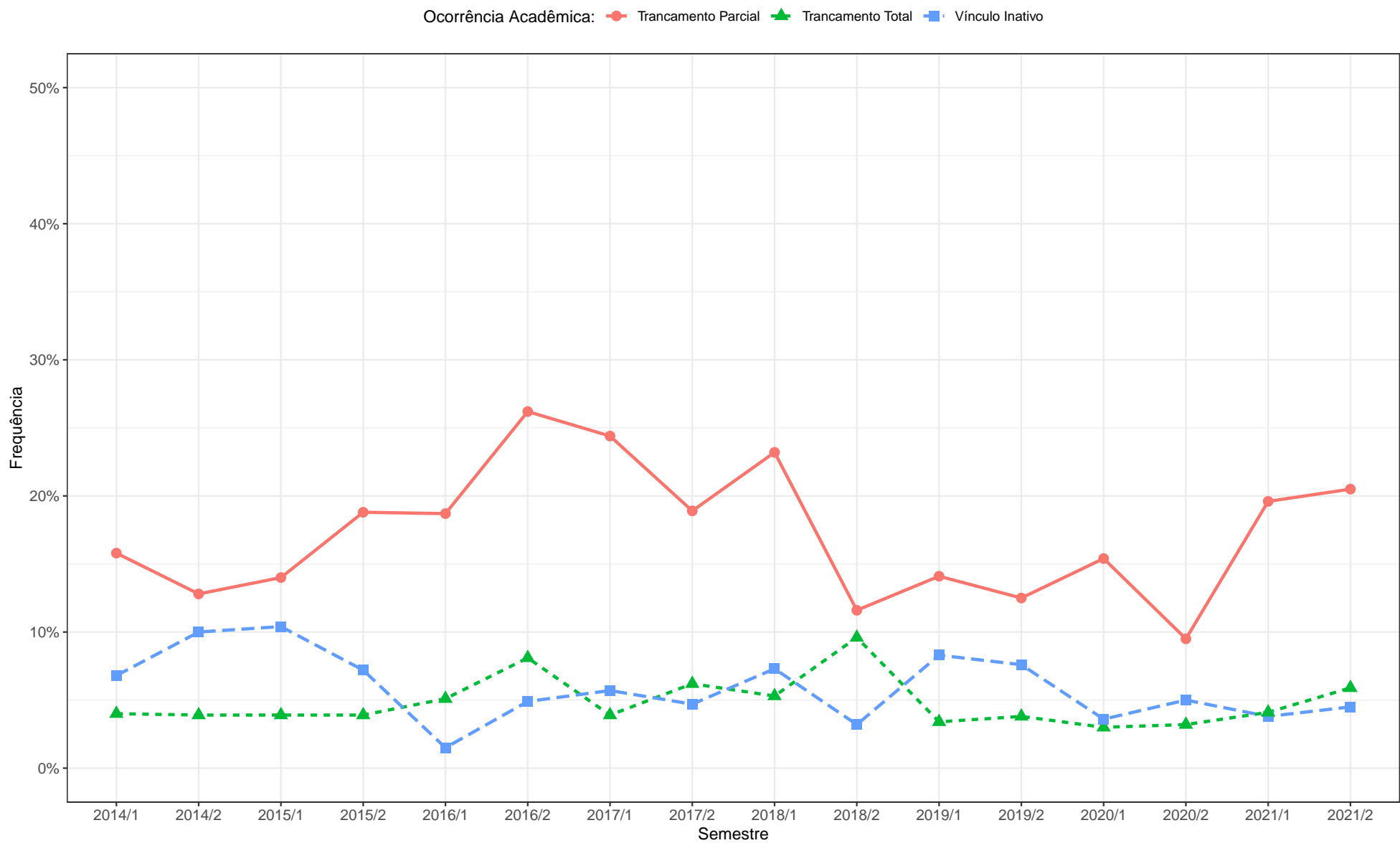

Figura 93: Proporção de estudantes do curso de Odontologia (Bacharelado) por ocorrência acadêmica no período de 2014/1 a 2021/2.

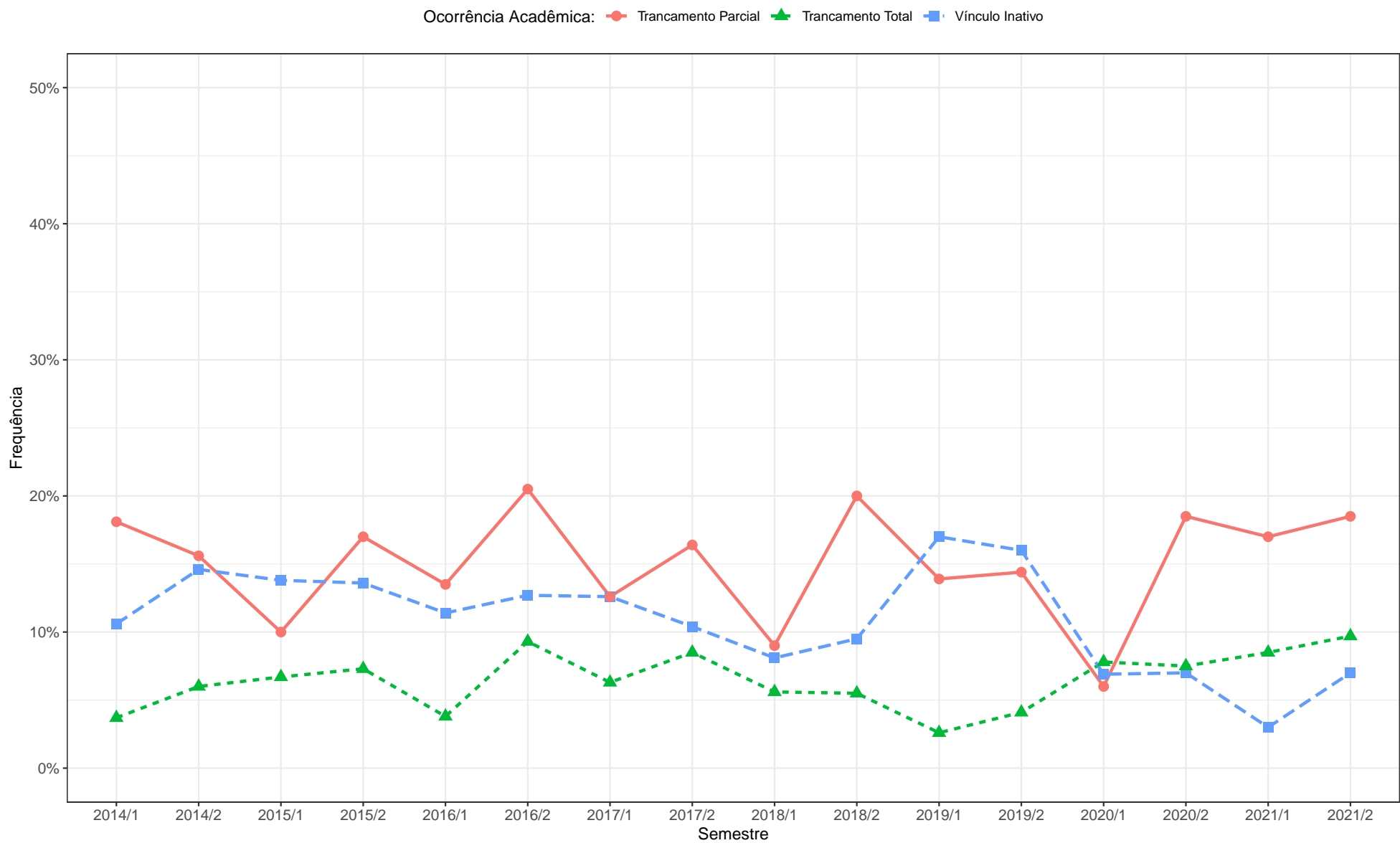

Figura 94: Proporção de estudantes do curso de Terapia Ocupacional (Bacharelado) por ocorrência acadêmica no período de 2014/1 a 2021/2.

2.7.7 Ciências Sociais Aplicadas

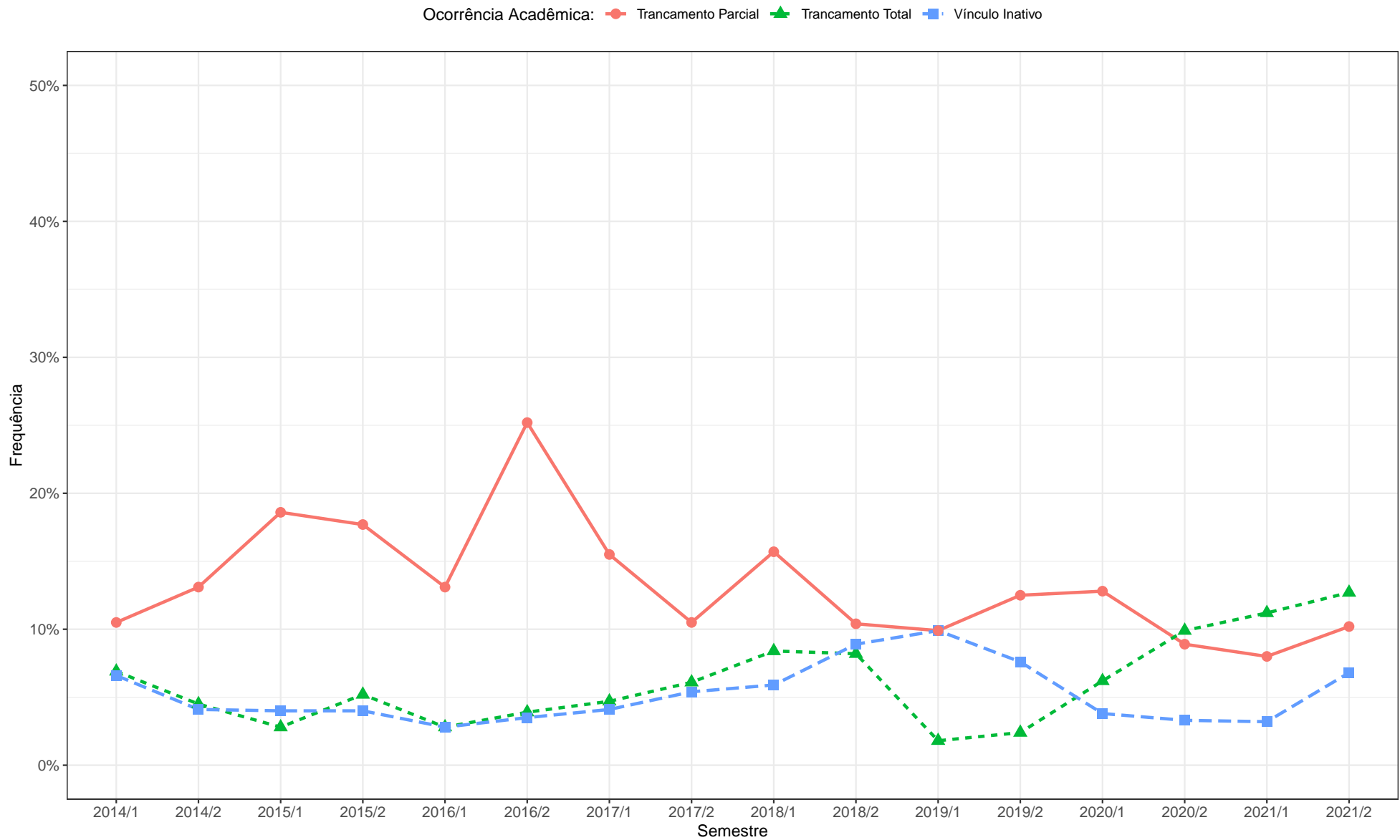
Tabela 39: Número de estudantes por curso e ocorrência acadêmica no período de 2014/1 a 2021/2 - Ciências Sociais Aplicadas.

Curso	Ocorrência Acadêmica	2014		2015		2016		2017		2018		2019		2020		2021		
		1°	2°	1°	2°	1°	2°	1°	2°	1°	2°	1°	2°	1°	2°	1°	2°	
Administração (Montes Claros) (Bacharelado)	Trancamento Parcial	N	20	23	13	15	22	41	27	26	40	23	15	19	9	9	26	19
		%	9,9%	12,8%	6,6%	8,5%	11,1%	23,2%	14,5%	15,4%	21,9%	14%	8%	11%	4,6%	5%	12,4%	9,9%
	Trancamento Total	N	9	13	20	21	12	15	13	15	13	14	10	15	14	20	16	16
		%	4,5%	7,3%	10,1%	11,9%	6,1%	8,5%	7%	8,9%	7,1%	8,5%	5,3%	8,7%	7,1%	11,2%	7,6%	8,3%
	Vínculo Inativo	N	18	21	11	12	17	24	15	24	19	19	17	18	18	15	20	17
		%	8,9%	11,7%	5,6%	6,8%	8,6%	13,6%	8,1%	14,2%	10,4%	11,6%	9%	10,4%	9,1%	8,4%	9,5%	8,9%
Total	N	202	179	198	176	198	177	186	169	183	164	188	173	197	179	210	192	
Administração Diurno (Bacharelado)	Trancamento Parcial	N	45	46	44	58	23	64	40	56	40	46	34	58	49	21	53	57
		%	19,6%	18,4%	20,4%	25%	11,3%	28,8%	19,6%	24,6%	19,2%	19,4%	16%	25,1%	23,7%	8,9%	25%	24,1%
	Trancamento Total	N	10	12	12	10	7	8	5	8	9	12	6	3	5	6	16	20
		%	4,3%	4,8%	5,6%	4,3%	3,4%	3,6%	2,5%	3,5%	4,3%	5,1%	2,8%	1,3%	2,4%	2,6%	7,5%	8,4%
	Vínculo Inativo	N	8	10	16	17	14	12	14	16	19	16	23	23	9	7	4	8
		%	3,5%	4%	7,4%	7,3%	6,9%	5,4%	6,9%	7%	9,1%	6,8%	10,8%	10%	4,3%	3%	1,9%	3,4%
Total	N	230	250	216	232	203	222	204	228	208	237	212	231	207	235	212	237	
Administração Noturno (Bacharelado)	Trancamento Parcial	N	29	46	31	40	43	62	35	35	31	27	53	47	38	33	49	58
		%	9,8%	17,7%	11,1%	16,4%	16,4%	26,3%	14,1%	15,4%	12%	11,5%	20,9%	19,8%	13,8%	12,7%	17,9%	21,1%
	Trancamento Total	N	15	10	11	17	13	10	11	10	15	13	6	9	17	17	26	25
		%	5,1%	3,8%	3,9%	7%	5%	4,2%	4,4%	4,4%	5,8%	5,5%	2,4%	3,8%	6,2%	6,6%	9,5%	9,1%
	Vínculo Inativo	N	24	15	24	16	22	21	25	19	12	20	23	18	15	14	8	13
		%	8,1%	5,8%	8,6%	6,6%	8,4%	8,9%	10,1%	8,3%	4,6%	8,5%	9,1%	7,6%	5,4%	5,4%	2,9%	4,7%
Total	N	295	260	279	244	262	236	248	228	259	235	254	237	276	259	274	275	

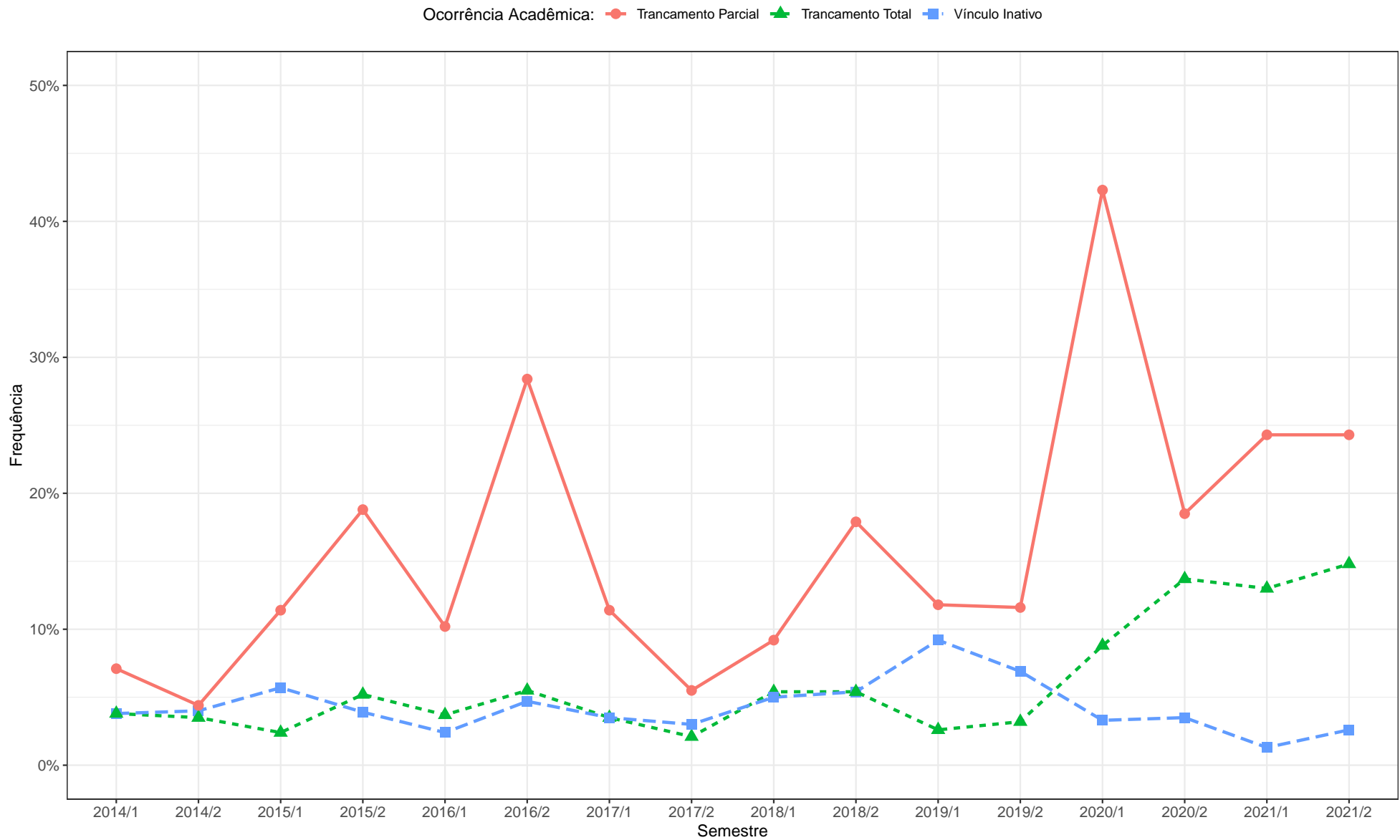
Tabela 40: Número de estudantes por curso e ocorrência acadêmica no período de 2014/1 a 2021/2 - Ciências Sociais Aplicadas (Continuação).

Curso	Ocorrência Acadêmica	2014		2015		2016		2017		2018		2019		2020		2021		
		1°	2°	1°	2°	1°	2°	1°	2°	1°	2°	1°	2°	1°	2°	1°	2°	
Arquitetura e Urbanismo Diurno (Bacharelado)	Trancamento Parcial	N	60	87	69	51	78	158	112	105	112	85	88	43	74	120	122	104
		%	12%	16,9%	13,5%	10%	15,1%	31,1%	22,6%	21%	23%	18,2%	18,9%	9,3%	16%	24,8%	24,2%	19,3%
	Trancamento Total	N	15	16	10	11	17	18	25	17	7	13	17	7	13	16	15	27
		%	3%	3,1%	2%	2,2%	3,3%	3,5%	5%	3,4%	1,4%	2,8%	3,7%	1,5%	2,8%	3,3%	3%	5%
	Vínculo Inativo	N	11	16	13	12	11	25	26	12	23	15	16	19	8	11	3	9
		%	2,2%	3,1%	2,5%	2,4%	2,1%	4,9%	5,2%	2,4%	4,7%	3,2%	3,4%	4,1%	1,7%	2,3%	0,6%	1,7%
Total	N	501	515	510	508	516	508	496	499	486	466	465	462	463	483	504	539	
Arquitetura e Urbanismo Noturno (Bacharelado)	Trancamento Parcial	N	101	104	91	57	68	111	87	90	88	65	102	20	69	84	107	81
		%	32,2%	34,2%	29,4%	18,6%	22,2%	35,8%	28,7%	29,7%	30,2%	22,6%	33,1%	6,4%	21,2%	25,3%	31,2%	22,8%
	Trancamento Total	N	7	9	8	14	17	20	10	15	12	15	7	15	17	19	18	27
		%	2,2%	3%	2,6%	4,6%	5,6%	6,5%	3,3%	5%	4,1%	5,2%	2,3%	4,8%	5,2%	5,7%	5,2%	7,6%
	Vínculo Inativo	N	20	10	22	19	17	19	17	14	16	10	19	24	12	12	8	14
		%	6,4%	3,3%	7,1%	6,2%	5,6%	6,1%	5,6%	4,6%	5,5%	3,5%	6,2%	7,7%	3,7%	3,6%	2,3%	3,9%
Total	N	314	304	309	306	306	310	303	303	291	288	308	313	325	332	343	356	
Arquivologia (Bacharelado)	Trancamento Parcial	N	2	14	11	9	11	9	11	8	6	15	10	15	8	5	15	15
		%	1,2%	9,5%	6,6%	6%	7,2%	6,2%	6,7%	5,4%	3,5%	10,3%	5,7%	9,7%	4,9%	3,8%	9,9%	10,7%
	Trancamento Total	N	16	12	12	4	10	11	7	12	13	10	11	13	6	10	10	15
		%	9,4%	8,2%	7,2%	2,6%	6,5%	7,6%	4,2%	8,1%	7,6%	6,8%	6,3%	8,4%	3,7%	7,7%	6,6%	10,7%
	Vínculo Inativo	N	15	13	14	21	8	12	16	18	19	16	22	19	14	13	9	11
		%	8,8%	8,8%	8,4%	13,9%	5,2%	8,3%	9,7%	12,1%	11%	11%	12,6%	12,3%	8,6%	10%	6%	7,9%
Total	N	171	147	166	151	153	145	165	149	172	146	175	154	163	130	151	140	

Tabela 41: Número de estudantes por curso e ocorrência acadêmica no período de 2014/1 a 2021/2 - Ciências Sociais Aplicadas (Continuação).

Curso	Ocorrência Acadêmica	2014		2015		2016		2017		2018		2019		2020		2021		
		1°	2°	1°	2°	1°	2°	1°	2°	1°	2°	1°	2°	1°	2°	1°	2°	
Biblioteconomia Diurno (Bacharelado)	Trancamento Parcial	N	26	41	28	37	28	56	46	42	42	52	23	37	61	30	54	33
		%	8,8%	14,9%	10,3%	13,8%	10,5%	20,9%	17,7%	16,3%	16,1%	18,5%	8,1%	13%	20,7%	10,6%	19,1%	12%
	Trancamento Total	N	26	20	23	18	21	17	16	15	17	16	13	17	33	36	33	27
		%	8,8%	7,2%	8,4%	6,7%	7,9%	6,3%	6,2%	5,8%	6,5%	5,7%	4,6%	6%	11,2%	12,7%	11,7%	9,8%
	Vínculo Inativo	N	15	18	20	27	26	16	23	22	17	16	29	18	12	20	7	18
		%	5,1%	6,5%	7,3%	10%	9,8%	6%	8,8%	8,5%	6,5%	5,7%	10,2%	6,3%	4,1%	7%	2,5%	6,5%
Total	N	295	276	273	269	266	268	260	258	261	281	283	285	294	284	282	275	
Biblioteconomia Noturno (Bacharelado)	Trancamento Parcial	N	19	23	23	23	18	31	19	20	25	10	13	10	46	15	27	24
		%	9,5%	12,2%	12,5%	13,7%	10,8%	20,3%	11,2%	12,7%	14%	6,4%	7,4%	6,5%	26,6%	10,2%	17,6%	18,2%
	Trancamento Total	N	20	10	9	8	11	5	8	11	17	12	8	9	14	19	17	28
		%	10%	5,3%	4,9%	4,8%	6,6%	3,3%	4,7%	7%	9,5%	7,7%	4,6%	5,9%	8,1%	12,9%	11,1%	21,2%
	Vínculo Inativo	N	18	17	12	14	14	13	10	4	9	15	19	15	7	15	6	10
		%	9%	9%	6,5%	8,3%	8,4%	8,5%	5,9%	2,5%	5%	9,6%	10,9%	9,8%	4%	10,2%	3,9%	7,6%
Total	N	200	189	184	168	166	153	170	157	179	156	175	153	173	147	153	132	
Ciências Contábeis (Bacharelado)	Trancamento Parcial	N	39	48	34	46	42	50	64	37	61	49	46	51	29	25	39	43
		%	8,6%	10,6%	7,8%	11,1%	10,1%	12%	15,8%	9%	14,8%	11,9%	11,4%	12,4%	6,9%	5,9%	8,8%	9,2%
	Trancamento Total	N	27	20	22	21	24	21	27	30	34	35	12	17	13	22	38	42
		%	6%	4,4%	5,1%	5%	5,8%	5%	6,7%	7,3%	8,2%	8,5%	3%	4,1%	3,1%	5,2%	8,6%	9%
	Vínculo Inativo	N	32	33	35	35	32	27	35	38	40	31	56	47	27	27	14	22
		%	7,1%	7,3%	8%	8,4%	7,7%	6,5%	8,6%	9,2%	9,7%	7,5%	13,8%	11,4%	6,5%	6,3%	3,2%	4,7%
Total	N	452	454	435	416	416	418	405	412	413	413	405	412	418	426	443	469	

Tabela 42: Número de estudantes por curso e ocorrência acadêmica no período de 2014/1 a 2021/2 - Ciências Sociais Aplicadas (Continuação).

Curso	Ocorrência Acadêmica	2014		2015		2016		2017		2018		2019		2020		2021		
		1°	2°	1°	2°	1°	2°	1°	2°	1°	2°	1°	2°	1°	2°	1°	2°	
Ciências do Estado (Bacharelado)	Trancamento Parcial	N	37	39	18	23	47	32	28	11	20	17	18	21	31	24	32	18
		%	15,9%	18,4%	7,9%	11,5%	20,2%	15,2%	11,8%	5,2%	9,2%	9,1%	8,3%	11,7%	15,6%	15,7%	16,1%	10,7%
	Trancamento Total	N	11	19	9	8	23	16	28	13	15	15	12	10	16	16	28	25
		%	4,7%	9%	4%	4%	9,9%	7,6%	11,8%	6,2%	6,9%	8,1%	5,5%	5,6%	8%	10,5%	14,1%	14,9%
	Vínculo Inativo	N	23	21	32	19	19	24	31	34	23	23	25	25	15	12	13	19
		%	9,9%	9,9%	14,1%	9,5%	8,2%	11,4%	13,1%	16,2%	10,6%	12,4%	11,5%	13,9%	7,5%	7,8%	6,5%	11,3%
Total	N	233	212	227	200	233	211	237	210	217	186	217	180	199	153	199	168	
Ciências Econômicas (Bacharelado)	Trancamento Parcial	N	56	46	47	63	62	91	82	64	79	40	49	46	56	36	77	83
		%	15,8%	12,8%	14%	18,8%	18,7%	26,2%	24,4%	18,9%	23,2%	11,6%	14,1%	12,5%	15,4%	9,5%	19,6%	20,5%
	Trancamento Total	N	14	14	13	13	17	28	13	21	18	33	12	14	11	12	16	24
		%	4%	3,9%	3,9%	3,9%	5,1%	8,1%	3,9%	6,2%	5,3%	9,6%	3,4%	3,8%	3%	3,2%	4,1%	5,9%
	Vínculo Inativo	N	24	36	35	24	5	17	19	16	25	11	29	28	13	19	15	18
		%	6,8%	10%	10,4%	7,2%	1,5%	4,9%	5,7%	4,7%	7,3%	3,2%	8,3%	7,6%	3,6%	5%	3,8%	4,5%
Total	N	354	359	336	335	332	347	336	339	341	345	348	369	363	380	393	404	
Controladoria e Finanças (Bacharelado)	Trancamento Parcial	N	39	31	24	35	32	42	30	33	21	40	32	28	13	37	40	42
		%	18,1%	15,6%	10%	17%	13,5%	20,5%	12,6%	16,4%	9%	20%	13,9%	14,4%	6%	18,5%	17%	18,5%
	Trancamento Total	N	8	12	16	15	9	19	15	17	13	11	6	8	17	15	20	22
		%	3,7%	6%	6,7%	7,3%	3,8%	9,3%	6,3%	8,5%	5,6%	5,5%	2,6%	4,1%	7,8%	7,5%	8,5%	9,7%
	Vínculo Inativo	N	23	29	33	28	27	26	30	21	19	19	39	31	15	14	7	16
		%	10,6%	14,6%	13,8%	13,6%	11,4%	12,7%	12,6%	10,4%	8,1%	9,5%	17%	16%	6,9%	7%	3%	7%
Total	N	216	199	240	206	237	205	238	201	234	200	230	194	218	200	235	227	

Tabela 43: Número de estudantes por curso e ocorrência acadêmica no período de 2014/1 a 2021/2 - Ciências Sociais Aplicadas (Continuação).

Curso	Ocorrência Acadêmica	2014		2015		2016		2017		2018		2019		2020		2021		
		1°	2°	1°	2°	1°	2°	1°	2°	1°	2°	1°	2°	1°	2°	1°	2°	
Design (Bacharelado)	Trancamento Parcial	N	32	41	60	58	43	78	49	31	45	29	28	36	37	27	25	33
		%	10,5%	13,1%	18,6%	17,7%	13,1%	25,2%	15,5%	10,5%	15,7%	10,4%	9,9%	12,5%	12,8%	8,9%	8%	10,2%
	Trancamento Total	N	21	14	9	17	9	12	15	18	24	23	5	7	18	30	35	41
		%	6,9%	4,5%	2,8%	5,2%	2,8%	3,9%	4,7%	6,1%	8,4%	8,2%	1,8%	2,4%	6,2%	9,9%	11,2%	12,7%
	Vínculo Inativo	N	20	13	13	13	9	11	13	16	17	25	28	22	11	10	10	22
		%	6,6%	4,1%	4%	4%	2,8%	3,5%	4,1%	5,4%	5,9%	8,9%	9,9%	7,6%	3,8%	3,3%	3,2%	6,8%
Total	N	305	314	323	327	327	310	316	295	286	280	282	289	289	304	312	323	
Design de Moda (Bacharelado)	Trancamento Parcial	N	17	10	28	43	25	67	29	13	22	40	27	25	101	42	58	56
		%	7,1%	4,4%	11,4%	18,8%	10,2%	28,4%	11,4%	5,5%	9,2%	17,9%	11,8%	11,6%	42,3%	18,5%	24,3%	24,3%
	Trancamento Total	N	9	8	6	12	9	13	9	5	13	12	6	7	21	31	31	34
		%	3,8%	3,5%	2,4%	5,2%	3,7%	5,5%	3,5%	2,1%	5,4%	5,4%	2,6%	3,2%	8,8%	13,7%	13%	14,8%
	Vínculo Inativo	N	9	9	14	9	6	11	9	7	12	12	21	15	8	8	3	6
		%	3,8%	4%	5,7%	3,9%	2,4%	4,7%	3,5%	3%	5%	5,4%	9,2%	6,9%	3,3%	3,5%	1,3%	2,6%
Total	N	240	226	245	229	245	236	255	236	240	223	228	216	239	227	239	230	
Direito Diurno (Bacharelado)	Trancamento Parcial	N	138	137	133	148	234	229	242	235	237	233	142	171	175	231	249	234
		%	13%	13%	12,8%	14,6%	23%	22,5%	24,2%	23,1%	24,4%	22,9%	14,3%	16,5%	16,8%	21,4%	23%	20,4%
	Trancamento Total	N	24	20	21	15	14	32	25	19	21	33	16	19	26	33	44	38
		%	2,3%	1,9%	2%	1,5%	1,4%	3,1%	2,5%	1,9%	2,2%	3,2%	1,6%	1,8%	2,5%	3,1%	4,1%	3,3%
	Vínculo Inativo	N	12	26	26	18	20	20	24	24	20	28	30	27	23	27	13	28
		%	1,1%	2,5%	2,5%	1,8%	2%	2%	2,4%	2,4%	2,1%	2,7%	3%	2,6%	2,2%	2,5%	1,2%	2,4%
Total	N	1062	1057	1038	1015	1016	1018	1000	1019	973	1019	991	1037	1040	1079	1083	1148	

Tabela 44: Número de estudantes por curso e ocorrência acadêmica no período de 2014/1 a 2021/2 - Ciências Sociais Aplicadas (Continuação).

Curso	Ocorrência Acadêmica	2014		2015		2016		2017		2018		2019		2020		2021		
		1°	2°	1°	2°	1°	2°	1°	2°	1°	2°	1°	2°	1°	2°	1°	2°	
Direito Noturno (Bacharelado)	Trancamento Parcial	N	129	97	114	185	170	214	205	182	207	193	144	156	127	159	222	187
		%	11,6%	8,7%	10,4%	17,3%	16,5%	20,7%	20,7%	17,8%	20,4%	19,1%	14,4%	15,3%	12,3%	15,1%	20,8%	16,9%
	Trancamento Total	N	45	49	35	36	38	41	45	46	44	52	26	44	33	60	73	79
		%	4%	4,4%	3,2%	3,4%	3,7%	4%	4,6%	4,5%	4,3%	5,1%	2,6%	4,3%	3,2%	5,7%	6,8%	7,1%
	Vínculo Inativo	N	36	47	58	46	30	36	40	41	46	47	34	50	40	41	33	44
		%	3,2%	4,2%	5,3%	4,3%	2,9%	3,5%	4%	4%	4,5%	4,6%	3,4%	4,9%	3,9%	3,9%	3,1%	4%
Total	N	1113	1120	1098	1067	1032	1034	988	1025	1014	1013	999	1019	1035	1052	1067	1108	
Geografia Diurno (Bacharelado)	Trancamento Parcial	N	22	28	30	22	37	74	27	20	23	22	19	15	22	21	25	21
		%	11,7%	17%	17,6%	13,8%	21%	49%	17,4%	16,4%	16,3%	20,6%	13,9%	14,7%	16,1%	18,4%	16,6%	15,4%
	Trancamento Total	N	15	12	12	13	10	16	15	12	8	8	7	7	13	17	26	19
		%	8%	7,3%	7,1%	8,1%	5,7%	10,6%	9,7%	9,8%	5,7%	7,5%	5,1%	6,9%	9,5%	14,9%	17,2%	14%
	Vínculo Inativo	N	15	20	8	6	11	14	11	7	11	6	12	9	7	8	9	13
		%	8%	12,1%	4,7%	3,8%	6,2%	9,3%	7,1%	5,7%	7,8%	5,6%	8,8%	8,8%	5,1%	7%	6%	9,6%
Total	N	188	165	170	160	176	151	155	122	141	107	137	102	137	114	151	136	
Geografia Diurno (Licenciatura)	Trancamento Parcial	N	1	1	4	2	3	12	7	8	13	16	8	12	24	27	25	20
		%	5,3%	6,2%	26,7%	12,5%	12,5%	34,3%	21,2%	16%	25,5%	26,2%	15,1%	16,9%	37,5%	34,6%	34,2%	30,3%
	Trancamento Total	N	1	2	2	3	1	1	1	1	2	1	3	4	5	4	4	6
		%	5,3%	12,5%	13,3%	18,8%	4,2%	2,9%	3%	2%	3,9%	1,6%	5,7%	5,6%	7,8%	5,1%	5,5%	9,1%
	Vínculo Inativo	N	0	1	2	1	0	2	4	2	0	1	1	1	1	1	0	3
		%	0%	6,2%	13,3%	6,2%	0%	5,7%	12,1%	4%	0%	1,6%	1,9%	1,4%	1,6%	1,3%	0%	4,5%
Total	N	19	16	15	16	24	35	33	50	51	61	53	71	64	78	73	66	

Tabela 45: Número de estudantes por curso e ocorrência acadêmica no período de 2014/1 a 2021/2 - Ciências Sociais Aplicadas (Continuação).

Curso	Ocorrência Acadêmica	2014		2015		2016		2017		2018		2019		2020		2021		
		1°	2°	1°	2°	1°	2°	1°	2°	1°	2°	1°	2°	1°	2°	1°	2°	
Geografia Noturno (Licenciatura)	Trancamento Parcial	N	30	46	59	68	51	105	54	42	56	65	61	52	72	62	68	71
		%	8,7%	11,4%	15,2%	16,3%	13,2%	24,5%	13,9%	10,5%	14,8%	15,3%	15,3%	12%	18,1%	14,3%	17,3%	16,7%
	Trancamento Total	N	21	28	18	30	29	47	33	45	40	34	33	31	55	80	66	97
		%	6,1%	7%	4,7%	7,2%	7,5%	11%	8,5%	11,2%	10,6%	8%	8,3%	7,2%	13,9%	18,5%	16,8%	22,8%
	Vínculo Inativo	N	27	38	36	34	28	37	44	27	29	35	39	33	31	32	23	30
		%	7,8%	9,5%	9,3%	8,2%	7,3%	8,6%	11,3%	6,7%	7,7%	8,2%	9,8%	7,6%	7,8%	7,4%	5,9%	7,1%
Total	N	344	402	387	417	386	428	389	401	378	425	399	433	397	433	392	425	
Gestão Pública (Bacharelado)	Trancamento Parcial	N	79	122	91	88	75	63	37	56	56	35	39	42	35	39	63	68
		%	21%	31,9%	23,9%	23,3%	21%	17,7%	11,2%	16,6%	17%	10,4%	11,9%	12,8%	10,2%	11,1%	17,8%	18,5%
	Trancamento Total	N	23	37	42	44	64	57	47	50	55	38	22	25	41	39	45	50
		%	6,1%	9,7%	11,1%	11,7%	17,9%	16,1%	14,2%	14,8%	16,7%	11,3%	6,7%	7,6%	12%	11,1%	12,7%	13,6%
	Vínculo Inativo	N	30	33	35	30	32	38	36	35	26	41	44	40	20	31	16	30
		%	8%	8,6%	9,2%	8%	9%	10,7%	10,9%	10,4%	7,9%	12,2%	13,4%	12,2%	5,8%	8,9%	4,5%	8,2%
Total	N	376	382	380	377	357	355	331	337	329	337	329	328	343	350	354	367	
Jornalismo Diurno (Bacharelado)	Trancamento Parcial	N	22	20	23	23	19	30	19	11	16	20	9	6	9	14	23	14
		%	15,6%	12%	15,8%	14,2%	14,4%	22,7%	16,8%	10,2%	17,4%	19,4%	9,9%	6,1%	11,4%	14,9%	26,1%	14,4%
	Trancamento Total	N	11	2	2	4	8	6	5	7	9	4	7	2	4	3	5	5
		%	7,8%	1,2%	1,4%	2,5%	6,1%	4,5%	4,4%	6,5%	9,8%	3,9%	7,7%	2%	5,1%	3,2%	5,7%	5,2%
	Vínculo Inativo	N	2	6	5	8	2	3	5	1	1	3	6	6	3	4	3	2
		%	1,4%	3,6%	3,4%	4,9%	1,5%	2,3%	4,4%	0,9%	1,1%	2,9%	6,6%	6,1%	3,8%	4,3%	3,4%	2,1%
Total	N	141	166	146	162	132	132	113	108	92	103	91	98	79	94	88	97	

Tabela 46: Número de estudantes por curso e ocorrência acadêmica no período de 2014/1 a 2021/2 - Ciências Sociais Aplicadas (Continuação).

Curso	Ocorrência Acadêmica	2014		2015		2016		2017		2018		2019		2020		2021		
		1°	2°	1°	2°	1°	2°	1°	2°	1°	2°	1°	2°	1°	2°	1°	2°	
Jornalismo Noturno (Bacharelado)	Trancamento Parcial	N	14	26	23	22	30	23	22	11	24	28	17	22	25	25	41	38
		%	8,6%	17,2%	14,5%	16,3%	20%	16,9%	13,9%	7,5%	14,3%	17,3%	9,2%	13,2%	12,6%	13,4%	19,6%	19,3%
	Trancamento Total	N	2	1	5	4	6	5	9	6	3	4	0	6	11	9	15	17
		%	1,2%	0,7%	3,1%	3%	4%	3,7%	5,7%	4,1%	1,8%	2,5%	0%	3,6%	5,6%	4,8%	7,2%	8,6%
	Vínculo Inativo	N	2	4	4	4	7	10	8	6	5	7	8	2	3	10	8	4
		%	1,2%	2,6%	2,5%	3%	4,7%	7,4%	5,1%	4,1%	3%	4,3%	4,3%	1,2%	1,5%	5,3%	3,8%	2%
Total	N	163	151	159	135	150	136	158	146	168	162	184	167	198	187	209	197	
Museologia (Bacharelado)	Trancamento Parcial	N	12	21	16	14	19	25	25	11	26	27	33	24	51	22	32	31
		%	8,2%	12,5%	10,4%	8,5%	12,7%	15,5%	18,8%	7,2%	18,1%	16,3%	22,4%	14,4%	33,1%	13,3%	21,9%	19,6%
	Trancamento Total	N	8	10	7	16	10	6	5	10	10	5	4	9	16	16	12	17
		%	5,5%	6%	4,5%	9,8%	6,7%	3,7%	3,8%	6,5%	6,9%	3%	2,7%	5,4%	10,4%	9,7%	8,2%	10,8%
	Vínculo Inativo	N	8	12	16	21	23	20	13	8	13	10	13	15	9	10	7	13
		%	5,5%	7,1%	10,4%	12,8%	15,3%	12,4%	9,8%	5,2%	9%	6%	8,8%	9%	5,8%	6,1%	4,8%	8,2%
Total	N	146	168	154	164	150	161	133	153	144	166	147	167	154	165	146	158	
Publicidade e Propaganda (Bacharelado)	Trancamento Parcial	N	30	31	16	22	27	36	31	19	32	26	10	15	20	28	23	34
		%	14,7%	16,5%	8,2%	12,6%	14,4%	20%	16,7%	11%	16,3%	13,8%	5,1%	8%	10,3%	15,1%	11,1%	17,4%
	Trancamento Total	N	8	3	4	7	3	2	2	6	9	9	8	7	9	11	19	18
		%	3,9%	1,6%	2,1%	4%	1,6%	1,1%	1,1%	3,5%	4,6%	4,8%	4,1%	3,7%	4,6%	5,9%	9,2%	9,2%
	Vínculo Inativo	N	2	6	2	3	5	4	5	7	4	8	3	9	6	5	1	7
		%	1%	3,2%	1%	1,7%	2,7%	2,2%	2,7%	4,1%	2%	4,3%	1,5%	4,8%	3,1%	2,7%	0,5%	3,6%
Total	N	204	188	195	174	187	180	186	172	196	188	196	187	195	185	207	195	

Tabela 47: Número de estudantes por curso e ocorrência acadêmica no período de 2014/1 a 2021/2 - Ciências Sociais Aplicadas (Continuação).

Curso	Ocorrência Acadêmica	2014		2015		2016		2017		2018		2019		2020		2021		
		1°	2°	1°	2°	1°	2°	1°	2°	1°	2°	1°	2°	1°	2°	1°	2°	
Relações Econômicas Internacionais (Bacharelado)	Trancamento Parcial	N	32	27	38	59	49	59	44	40	49	51	50	47	44	61	54	51
		%	13,2%	11,8%	14,9%	25,7%	19,2%	24,6%	16,8%	16,4%	18%	20,9%	18,3%	18,7%	15,1%	21,7%	17,6%	17,5%
	Trancamento Total	N	14	13	10	17	16	8	10	17	16	16	4	7	9	20	27	28
		%	5,8%	5,7%	3,9%	7,4%	6,3%	3,3%	3,8%	7%	5,9%	6,6%	1,5%	2,8%	3,1%	7,1%	8,8%	9,6%
	Vínculo Inativo	N	22	25	22	16	21	27	11	22	20	19	28	21	12	9	8	12
		%	9,1%	11%	8,6%	7%	8,2%	11,2%	4,2%	9%	7,4%	7,8%	10,3%	8,3%	4,1%	3,2%	2,6%	4,1%
Total	N	242	228	255	230	255	240	262	244	272	244	273	252	292	281	307	292	
Relações Públicas (Bacharelado)	Trancamento Parcial	N	5	8	4	6	9	12	9	10	7	9	2	6	9	15	14	18
		%	10%	17%	9,1%	13%	21,4%	20,7%	17,6%	14,7%	11,3%	11,5%	2,7%	6,7%	11,1%	16,9%	16,5%	18,6%
	Trancamento Total	N	2	0	0	1	1	2	5	3	5	3	2	4	4	6	6	6
		%	4%	0%	0%	2,2%	2,4%	3,4%	9,8%	4,4%	8,1%	3,8%	2,7%	4,4%	4,9%	6,7%	7,1%	6,2%
	Vínculo Inativo	N	3	5	2	1	3	3	3	1	3	2	4	4	2	1	0	1
		%	6%	10,6%	4,5%	2,2%	7,1%	5,2%	5,9%	1,5%	4,8%	2,6%	5,5%	4,4%	2,5%	1,1%	0%	1%
Total	N	50	47	44	46	42	58	51	68	62	78	73	90	81	89	85	97	
Turismo (Bacharelado)	Trancamento Parcial	N	50	44	50	38	42	61	40	54	45	39	55	50	65	48	74	34
		%	16,8%	14,9%	17,9%	13,8%	15,8%	23,6%	15,7%	21,2%	18,3%	15,7%	22,7%	21,7%	28,8%	21,9%	32,7%	14,7%
	Trancamento Total	N	29	23	19	31	19	19	24	21	33	31	24	20	16	32	32	38
		%	9,7%	7,8%	6,8%	11,2%	7,1%	7,4%	9,4%	8,2%	13,4%	12,4%	9,9%	8,7%	7,1%	14,6%	14,2%	16,5%
	Vínculo Inativo	N	27	25	27	34	32	27	22	25	24	27	29	30	21	21	10	15
		%	9,1%	8,4%	9,7%	12,3%	12%	10,5%	8,6%	9,8%	9,8%	10,8%	12%	13%	9,3%	9,6%	4,4%	6,5%
Total	N	0	0	0	0	0	0	0	0	0	0	0	0	0	0	0	0	



Figura 95: Proporção de estudantes do curso de Administração (Montes Claros) (Bacharelado) por ocorrência acadêmica no período de 2014/1 a 2021/2.



Figura 96: Proporção de estudantes do curso de Administração Diurno (Bacharelado) por ocorrência acadêmica no período de 2014/1 a 2021/2.

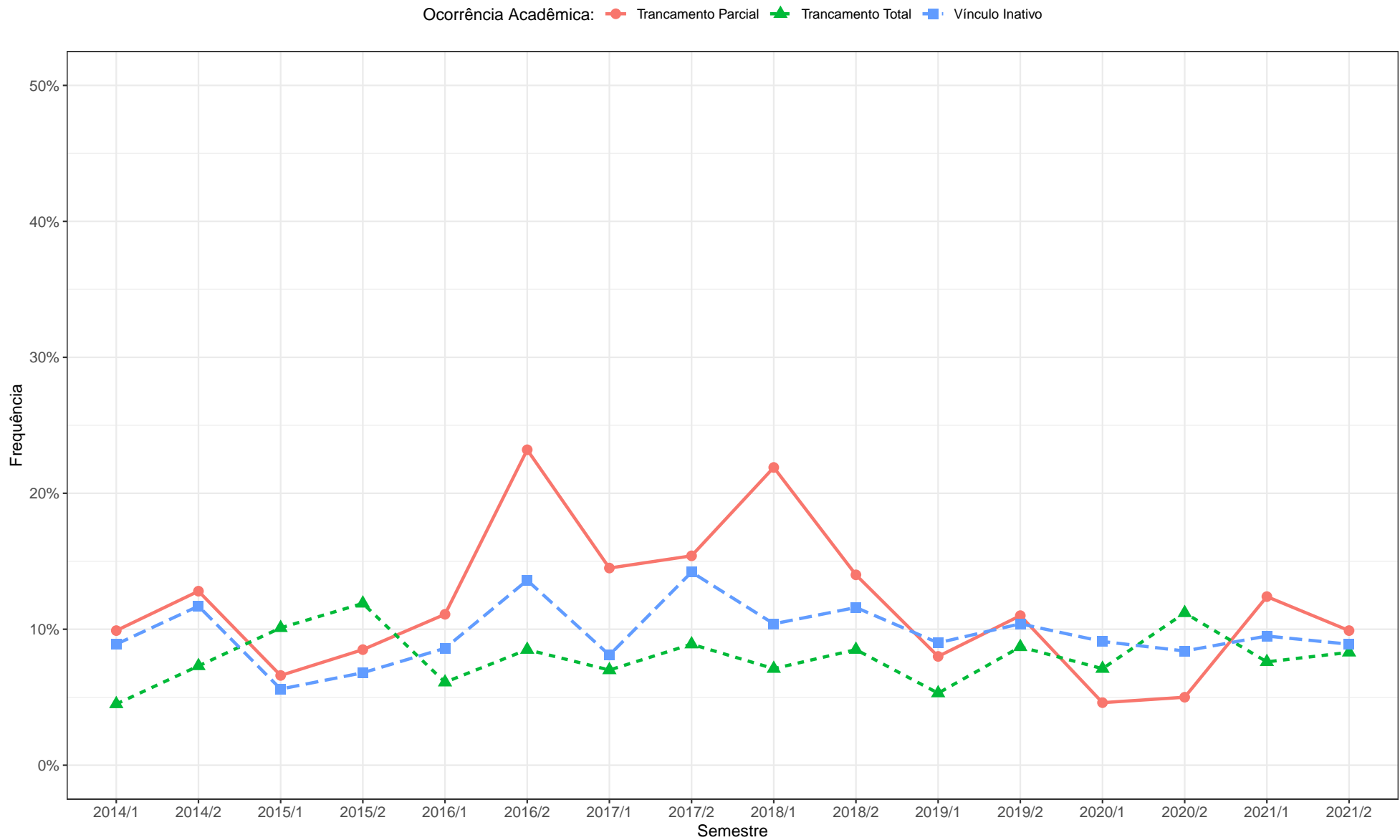

Figura 97: Proporção de estudantes do curso de Administração Noturno (Bacharelado) por ocorrência acadêmica no período de 2014/1 a 2021/2.

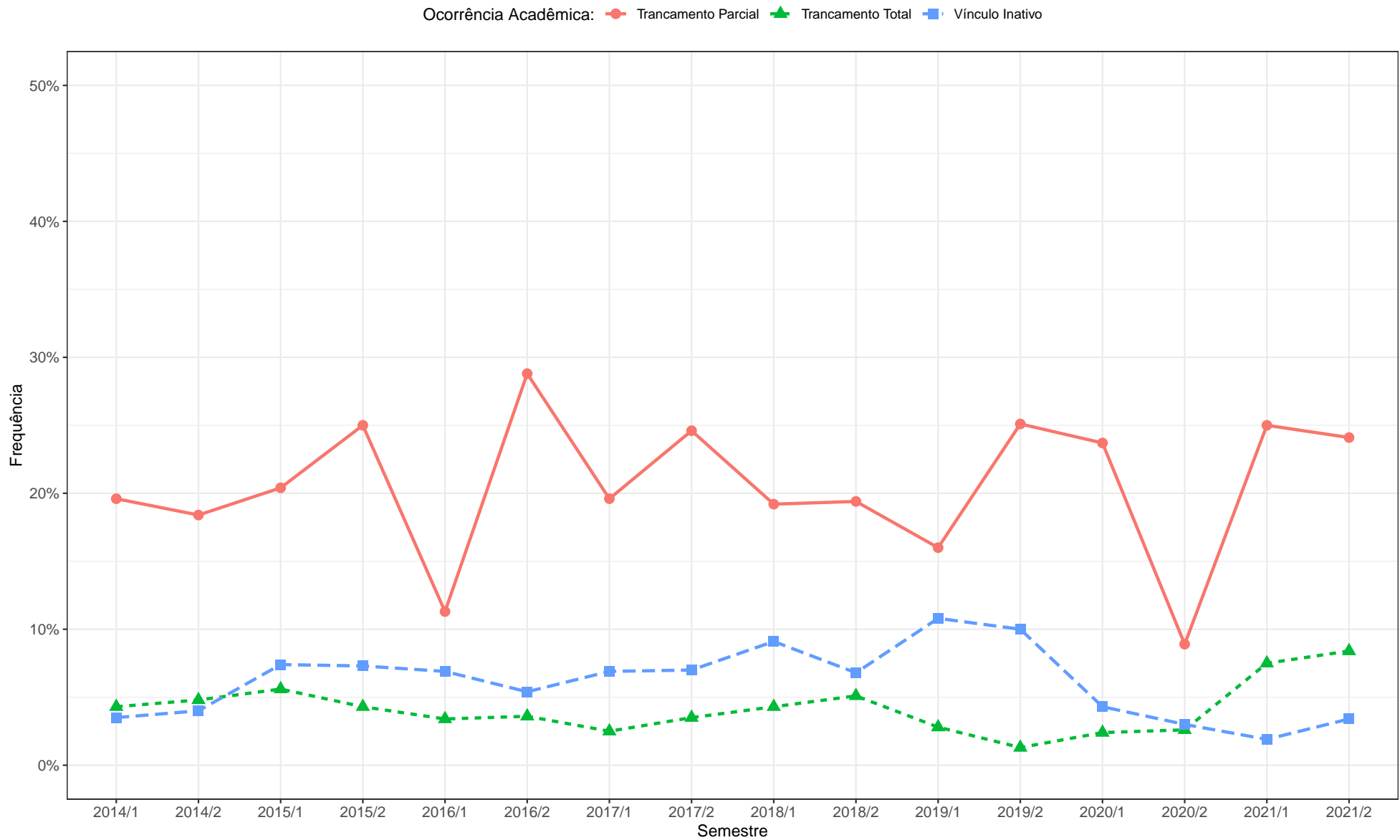

Figura 98: Proporção de estudantes do curso de Arquitetura e Urbanismo Diurno (Bacharelado) por ocorrência acadêmica no período de 2014/1 a 2021/2.

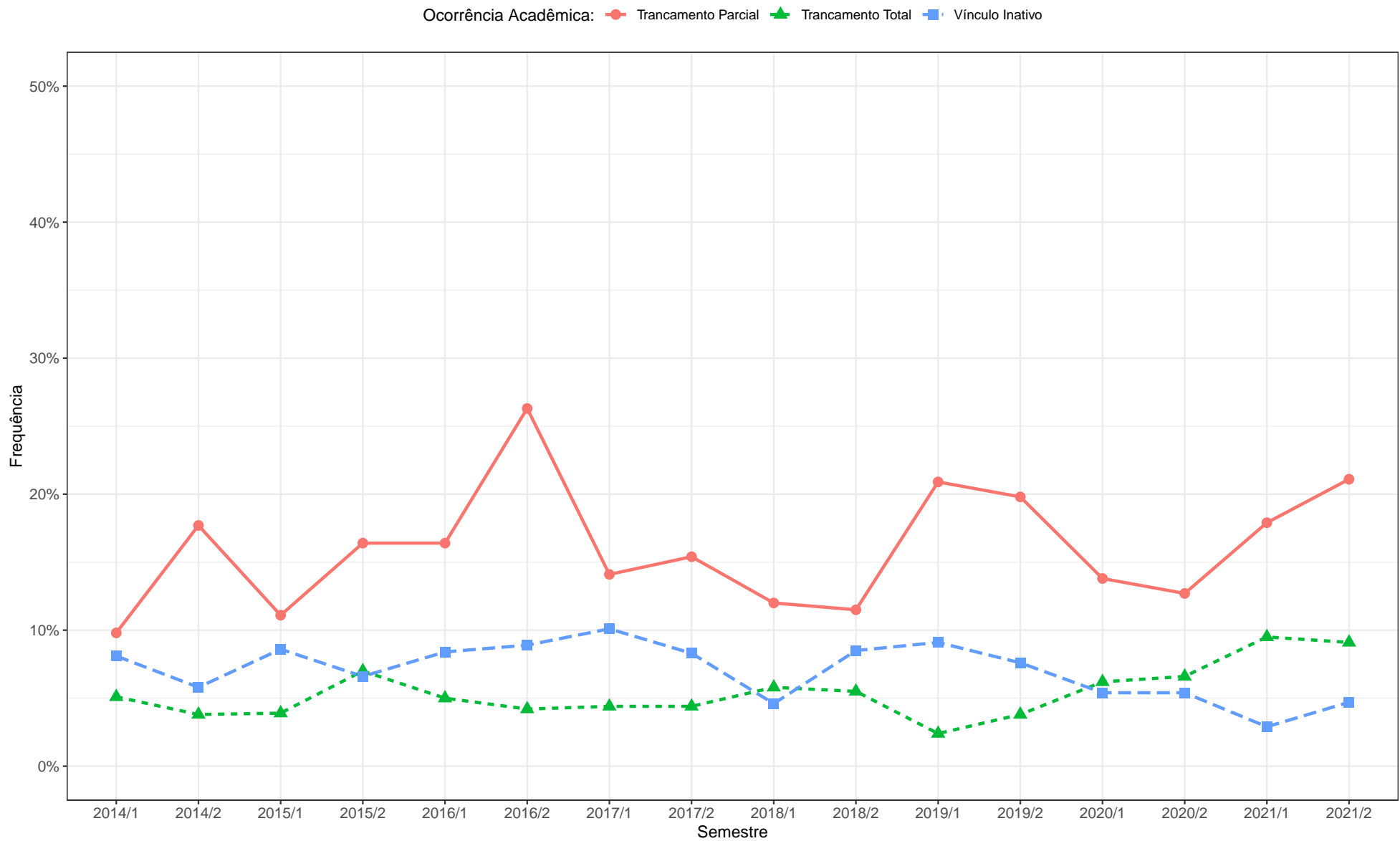

Figura 99: Proporção de estudantes do curso de Arquitetura e Urbanismo Noturno (Bacharelado) por ocorrência acadêmica no período de 2014/1 a 2021/2.

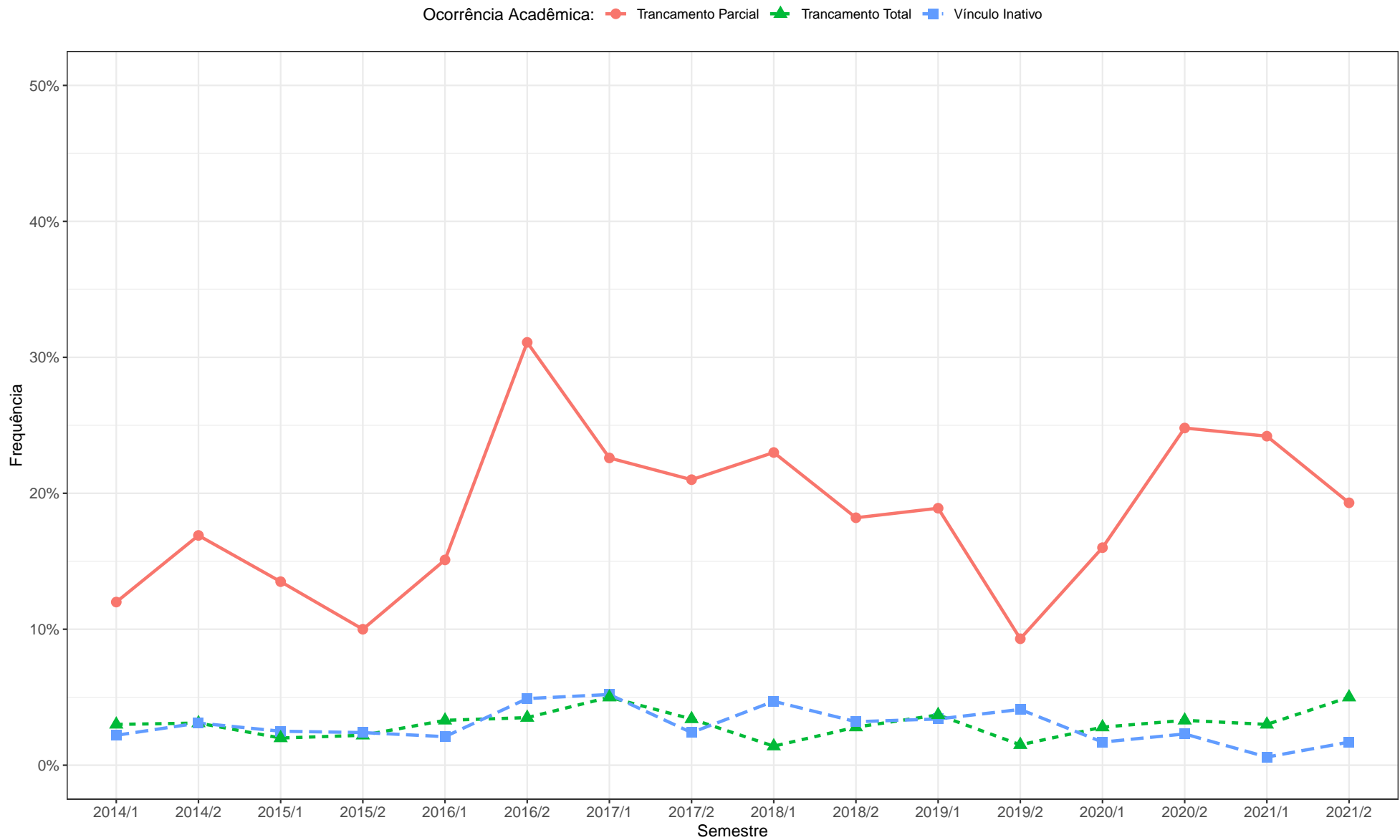

Figura 100: Proporção de estudantes do curso de Arquivologia (Bacharelado) por ocorrência acadêmica no período de 2014/1 a 2021/2.

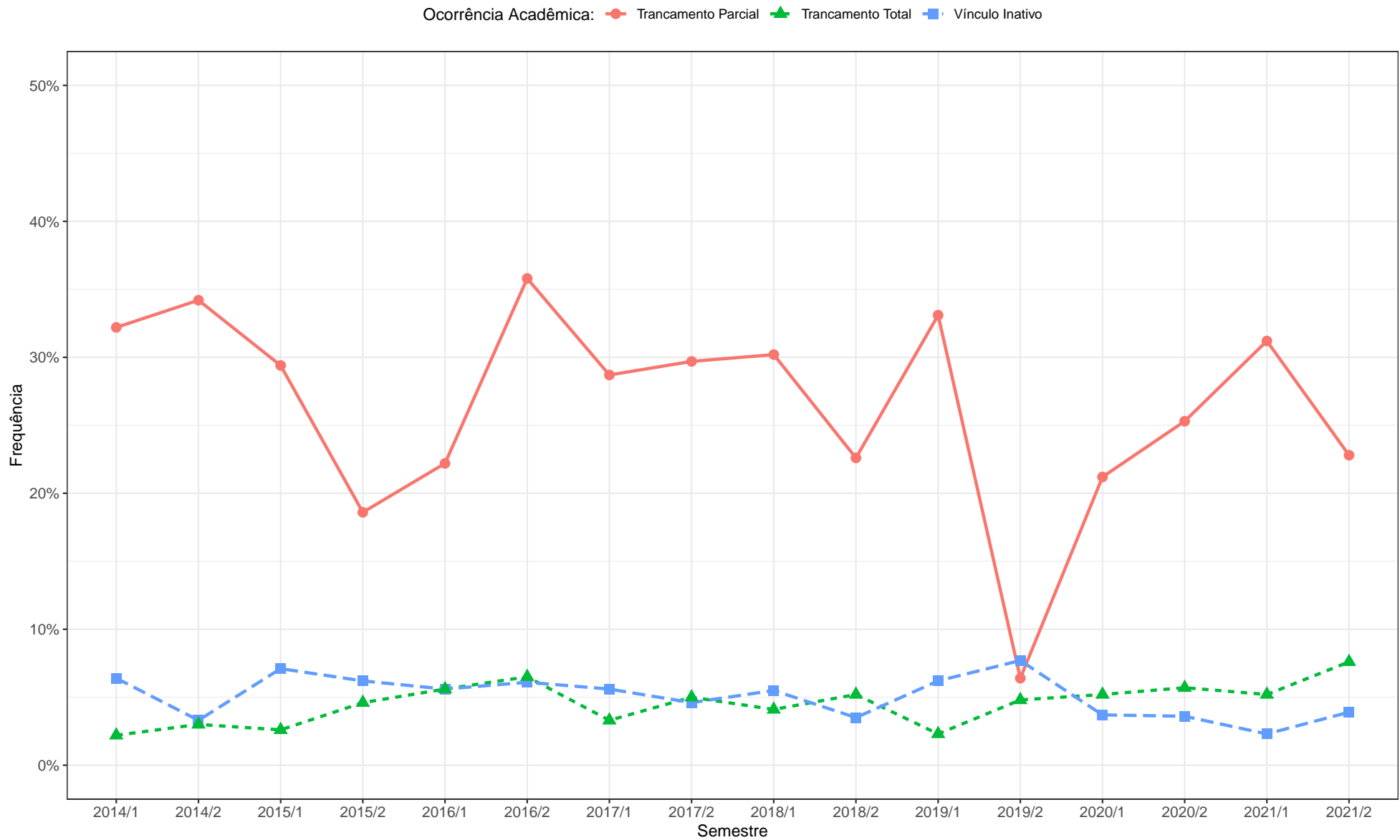

Figura 101: Proporção de estudantes do curso de Biblioteconomia Diurna (Bacharelado) por ocorrência acadêmica no período de 2014/1 a 2021/2.

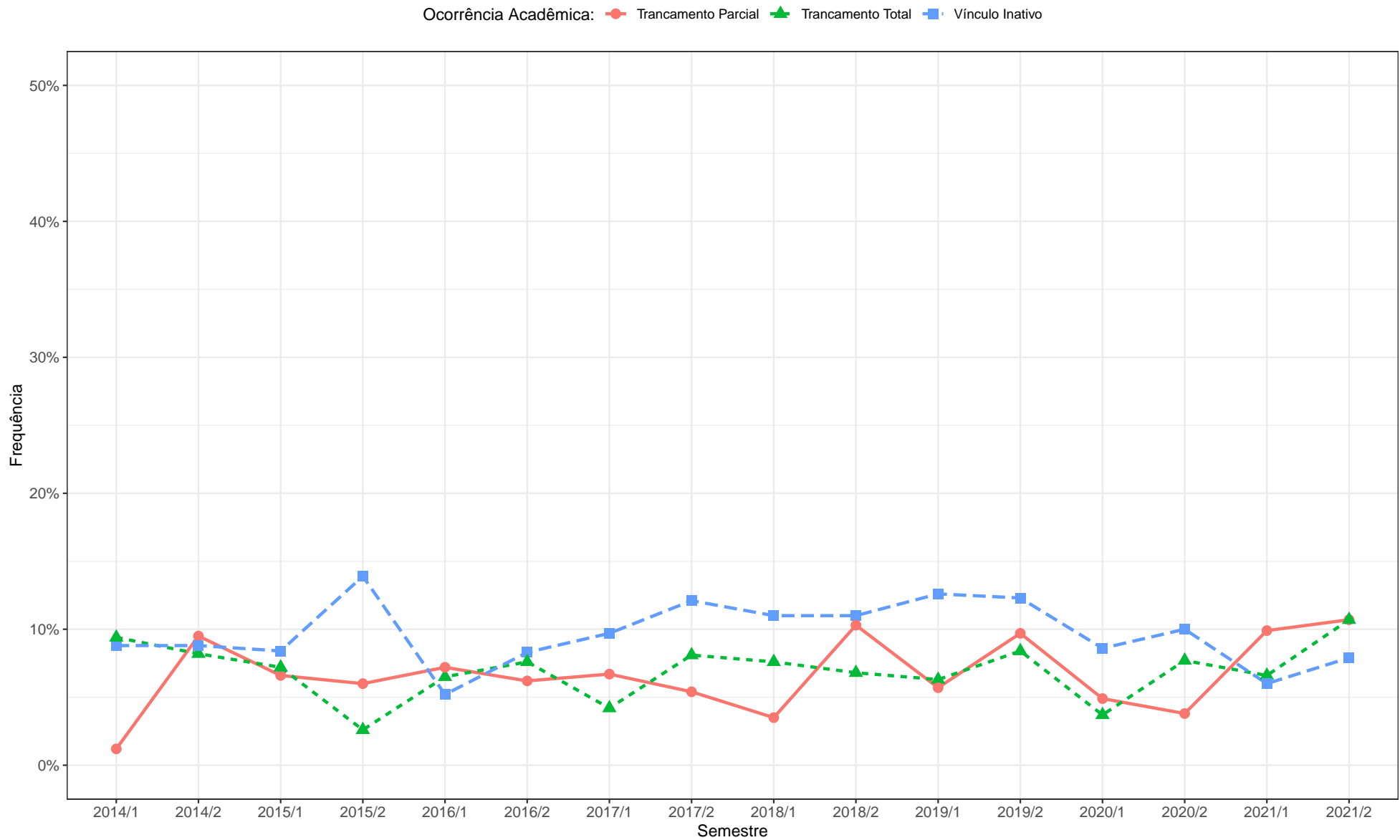

Figura 102: Proporção de estudantes do curso de Biblioteconomia Noturno (Bacharelado) por ocorrência acadêmica no período de 2014/1 a 2021/2.

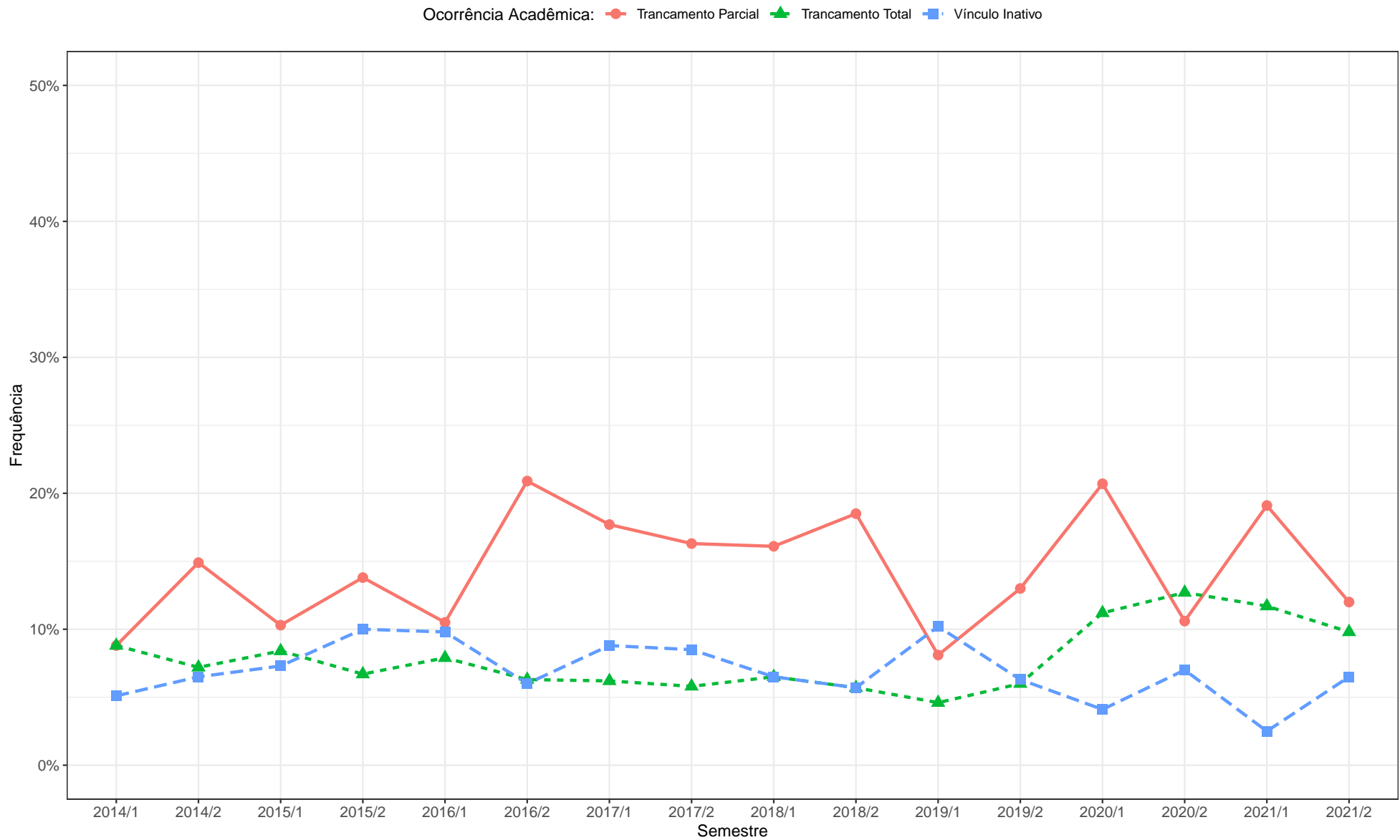

Figura 103: Proporção de estudantes do curso de Ciências Contábeis (Bacharelado) por ocorrência acadêmica no período de 2014/1 a 2021/2.

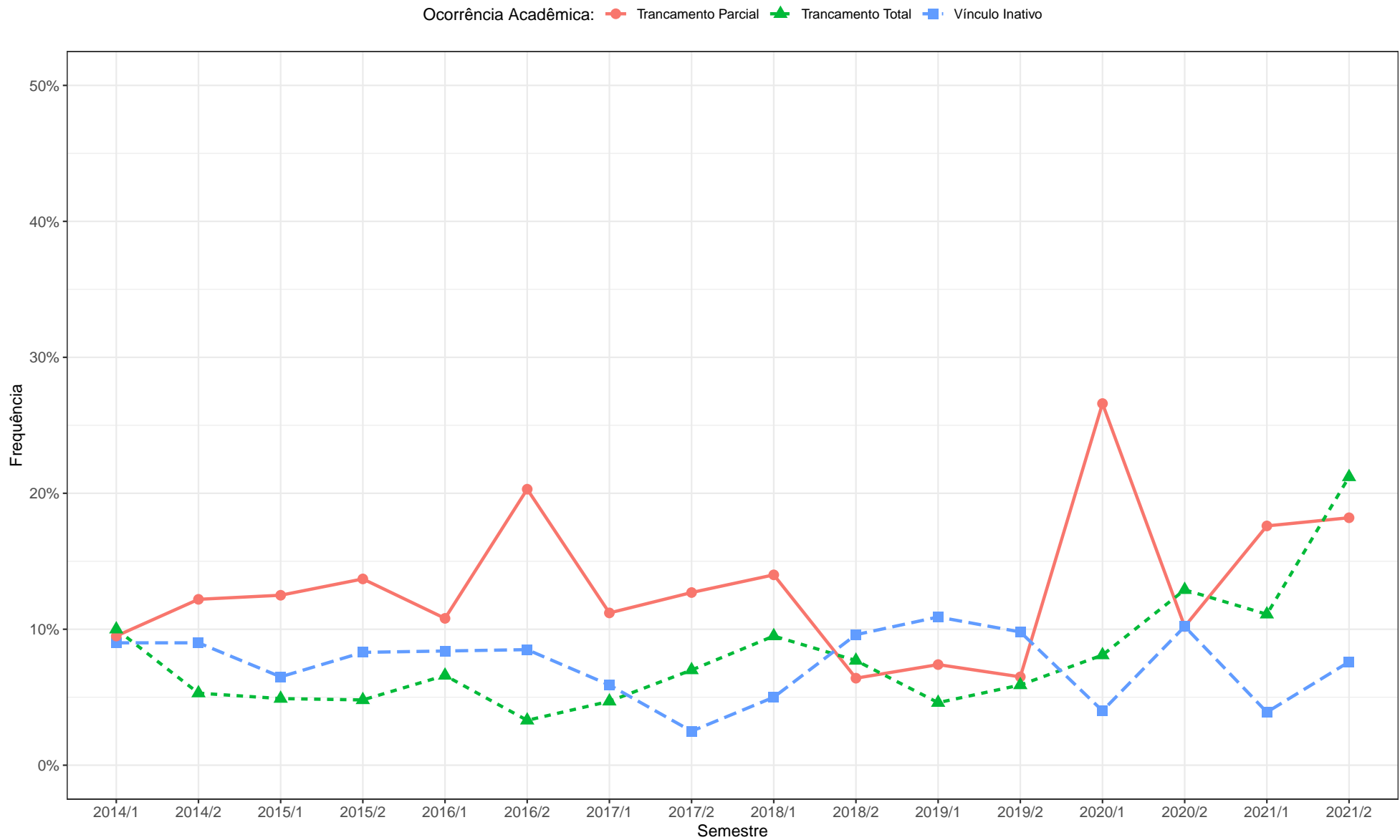

Figura 104: Proporção de estudantes do curso de Ciências do Estado (Bacharelado) por ocorrência acadêmica no período de 2014/1 a 2021/2.

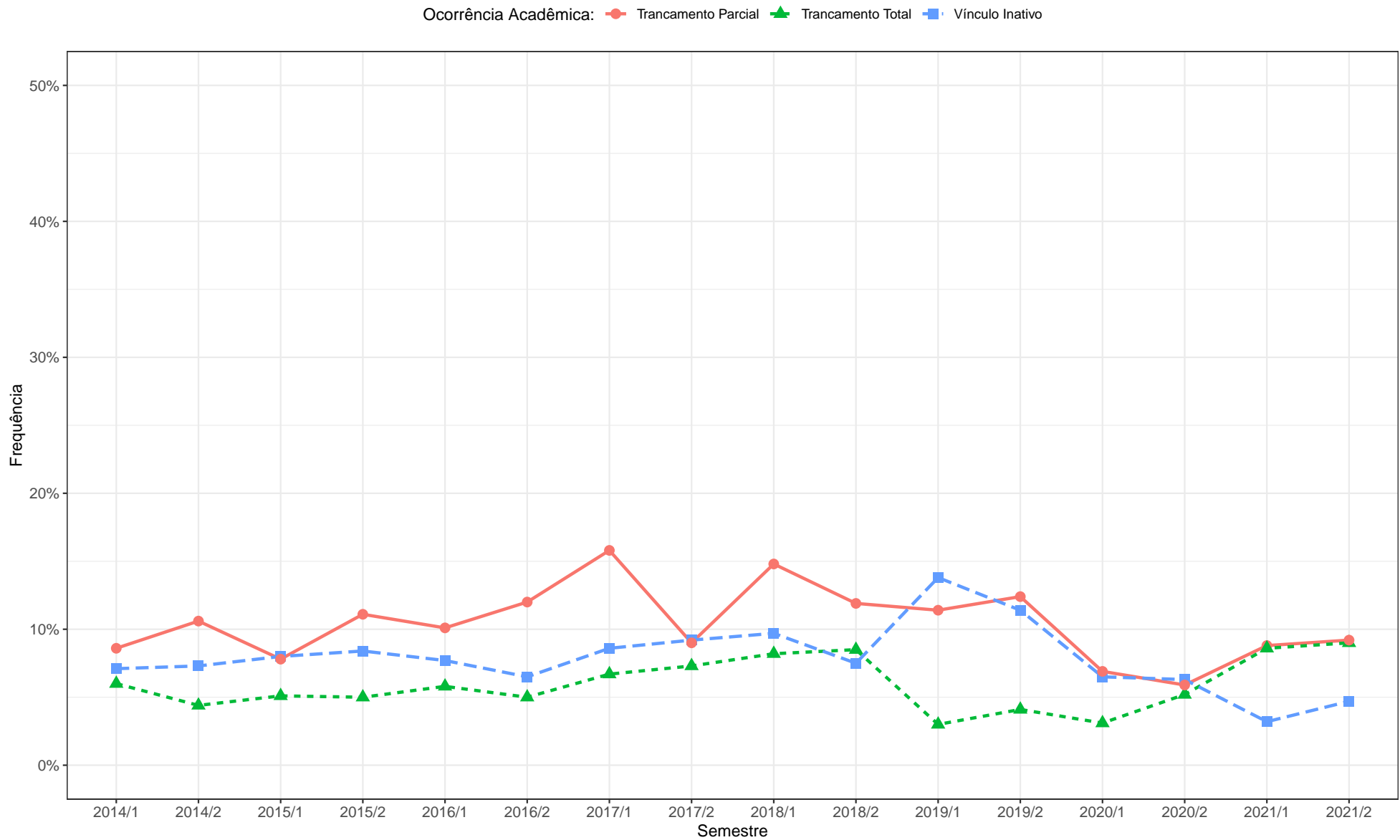

Figura 105: Proporção de estudantes do curso de Ciências Econômicas (Bacharelado) por ocorrência acadêmica no período de 2014/1 a 2021/2.

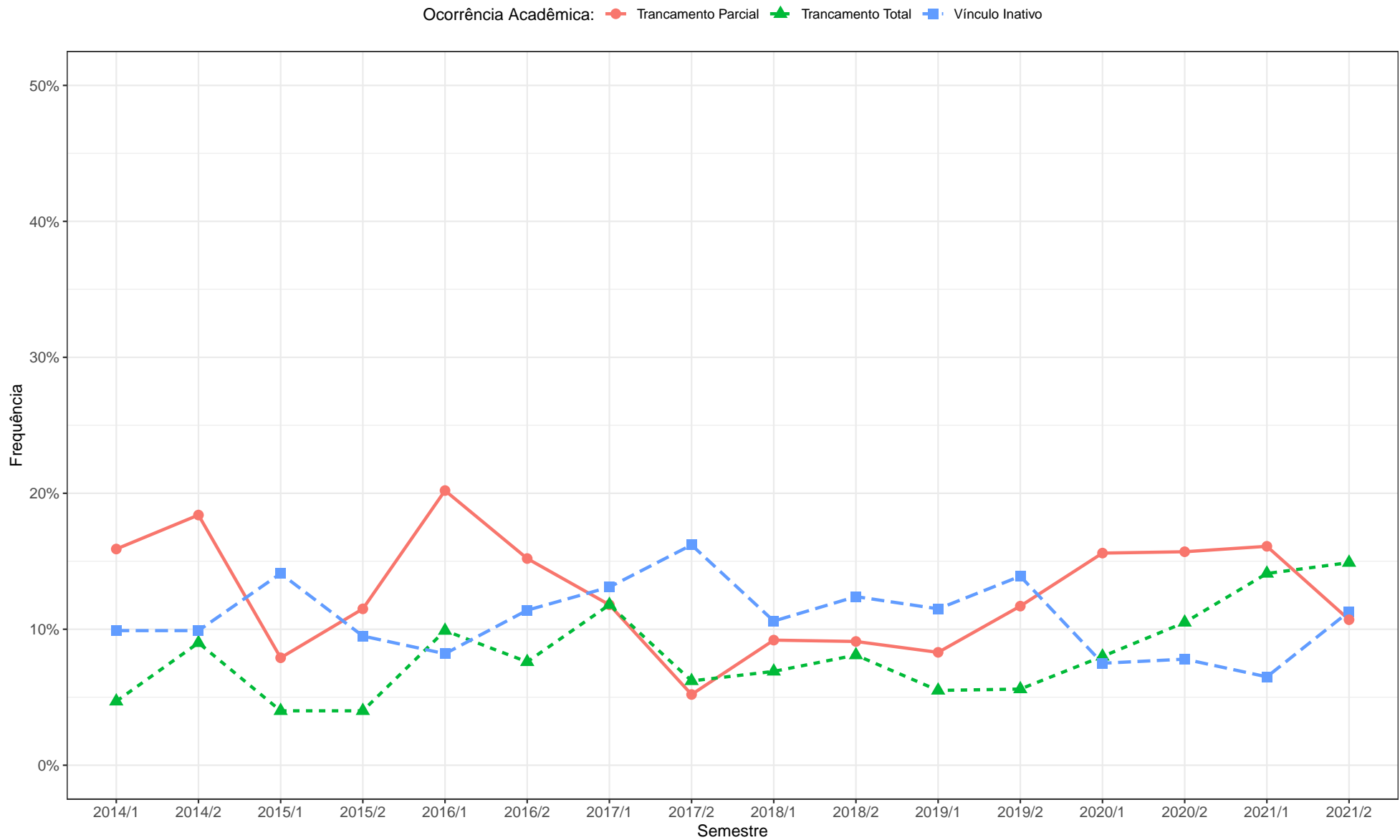

Figura 106: Proporção de estudantes do curso de Controladoria e Finanças (Bacharelado) por ocorrência acadêmica no período de 2014/1 a 2021/2.

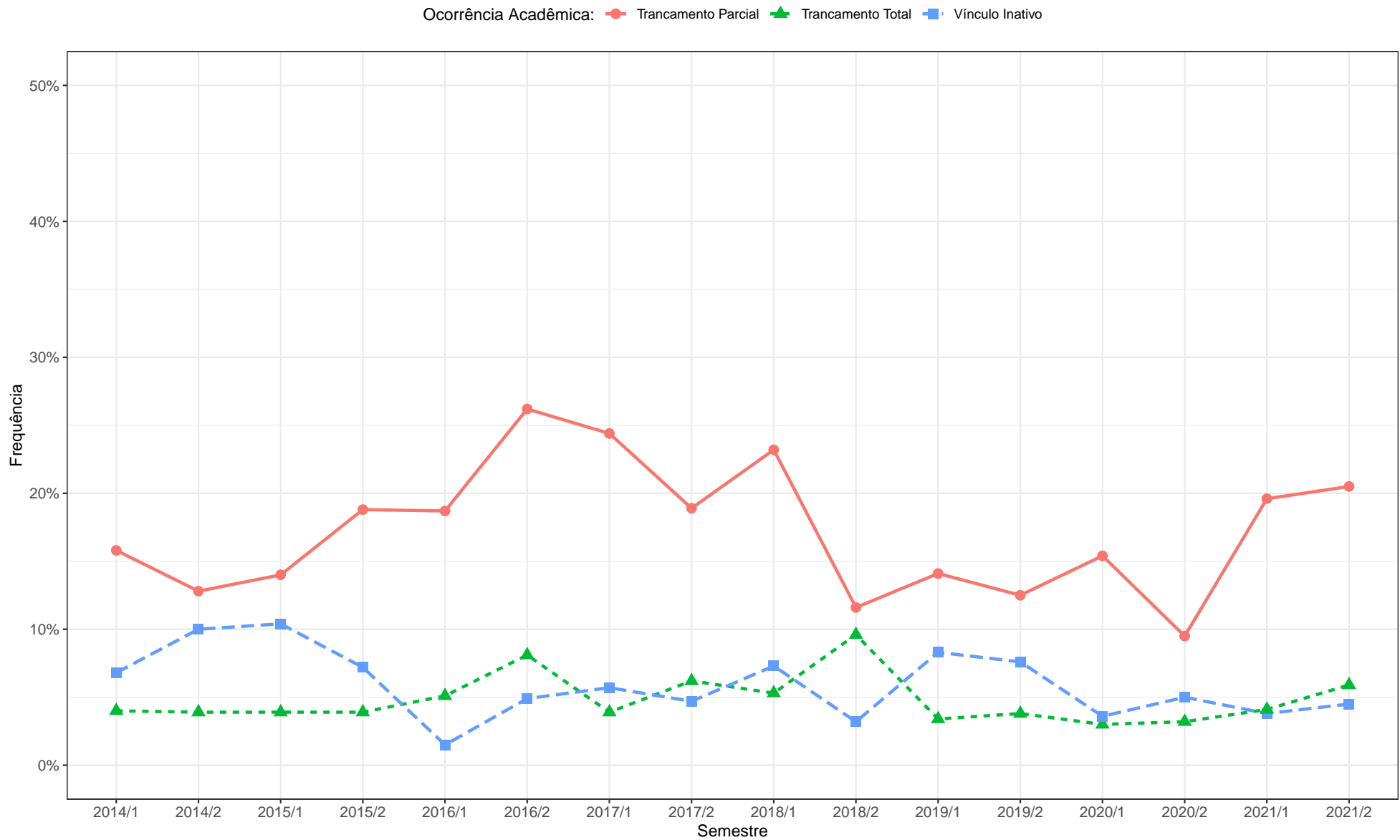

Figura 107: Proporção de estudantes do curso de Design (Bacharelado) por ocorrência acadêmica no período de 2014/1 a 2021/2.

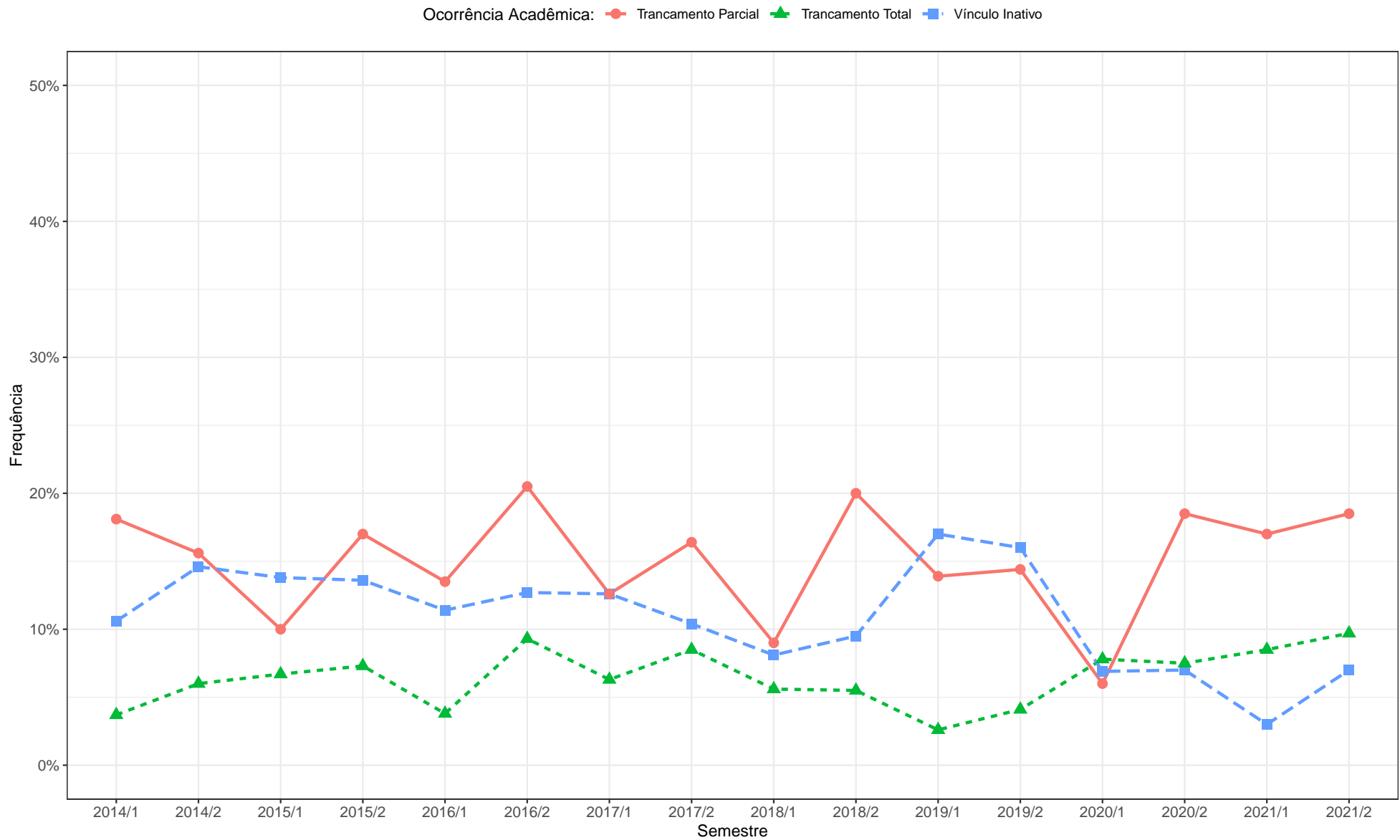

Figura 108: Proporção de estudantes do curso de Design de Moda (Bacharelado) por ocorrência acadêmica no período de 2014/1 a 2021/2.

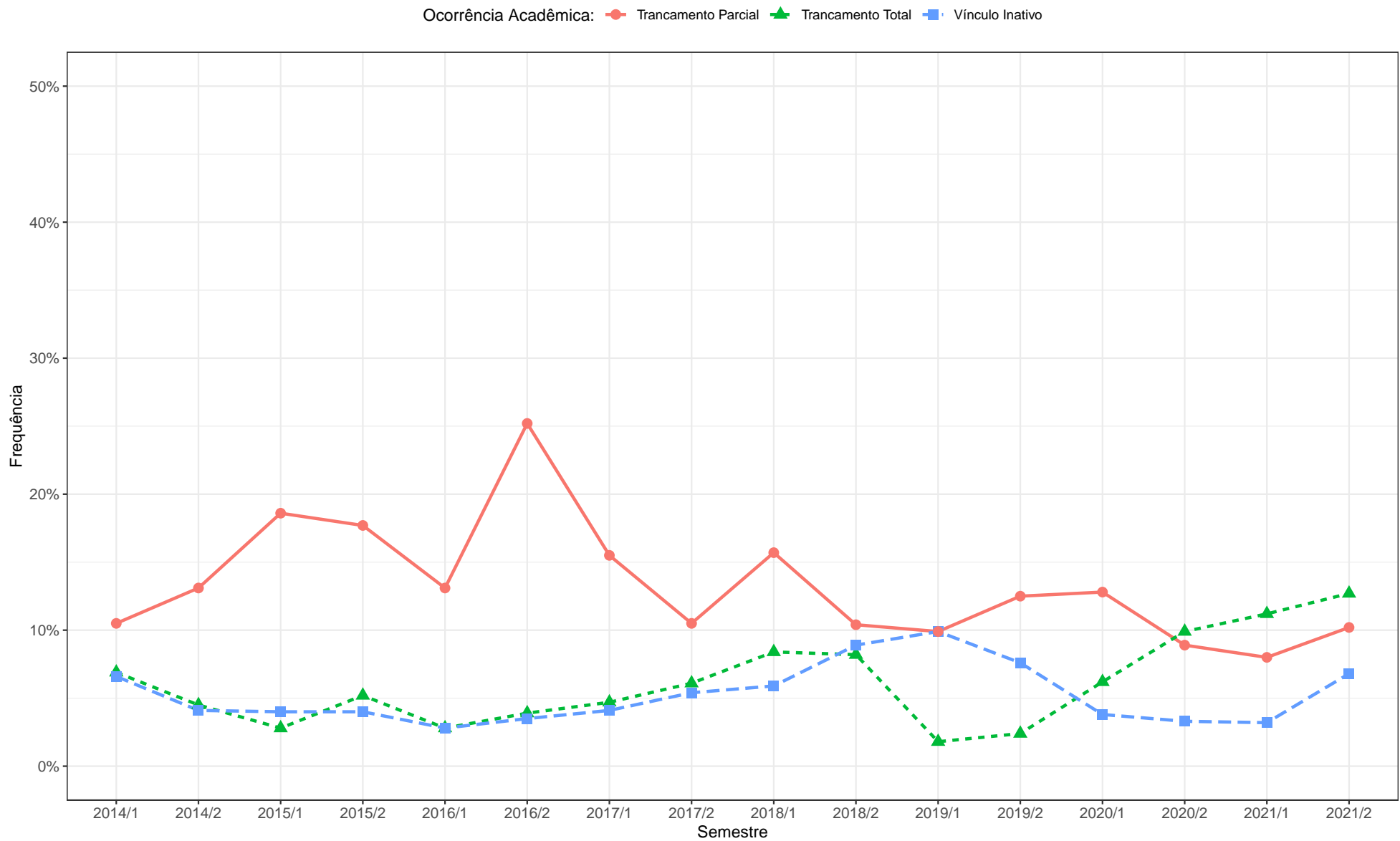

Figura 109: Proporção de estudantes do curso de Direito Diurno (Bacharelado) por ocorrência acadêmica no período de 2014/1 a 2021/2.

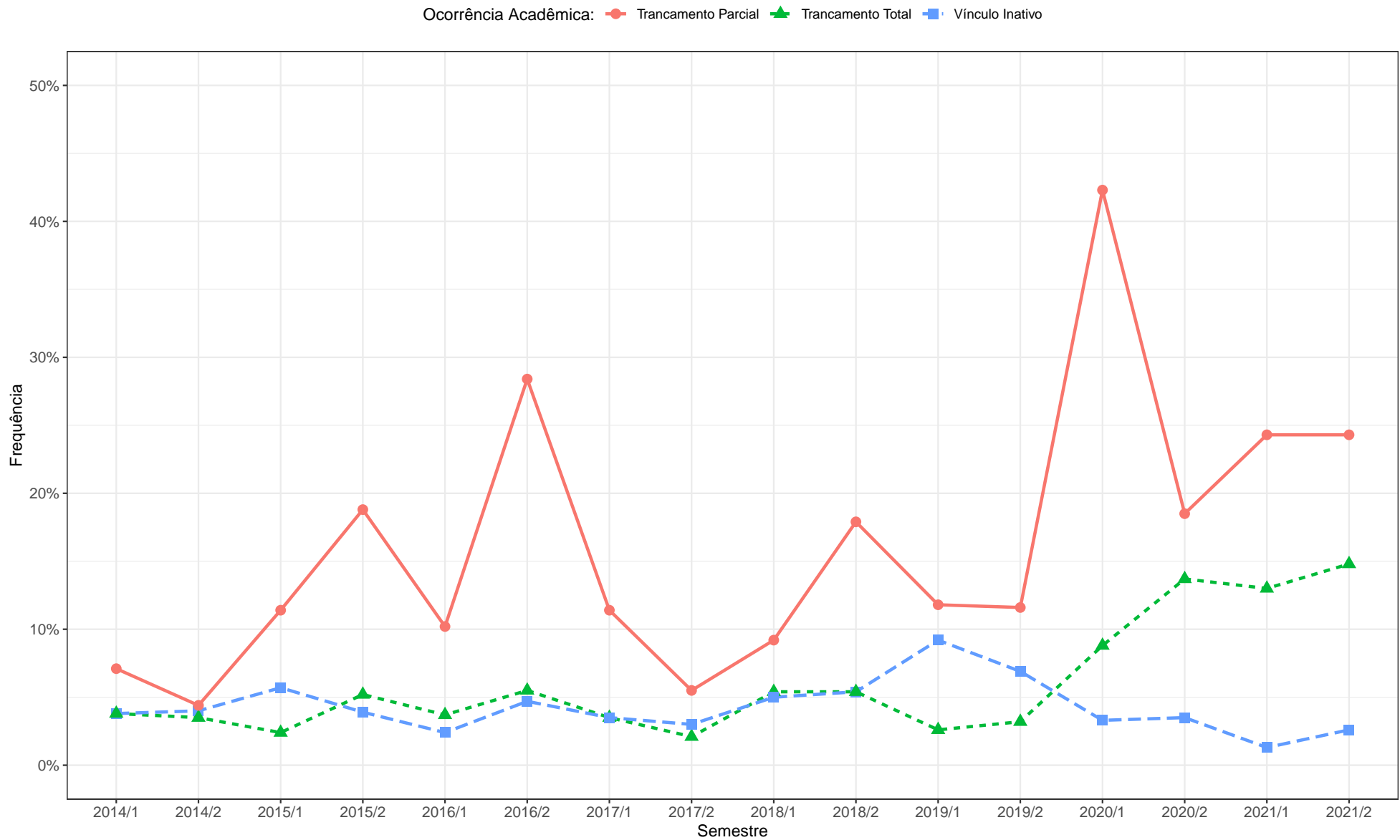

Figura 110: Proporção de estudantes do curso de Direito Noturno (Bacharelado) por ocorrência acadêmica no período de 2014/1 a 2021/2.

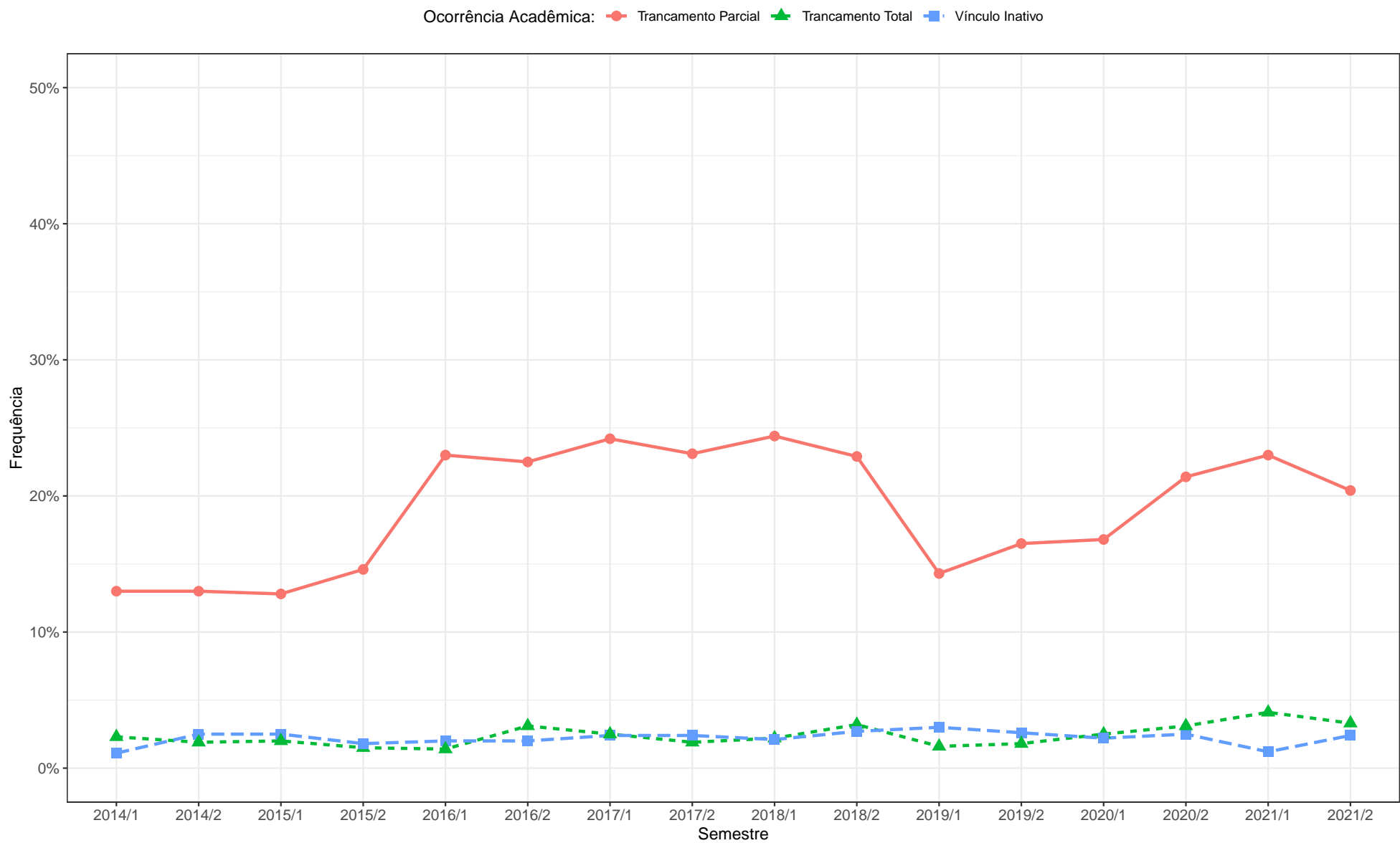

Figura 111: Proporção de estudantes do curso de Geografia Diurno (Bacharelado) por ocorrência acadêmica no período de 2014/1 a 2021/2.

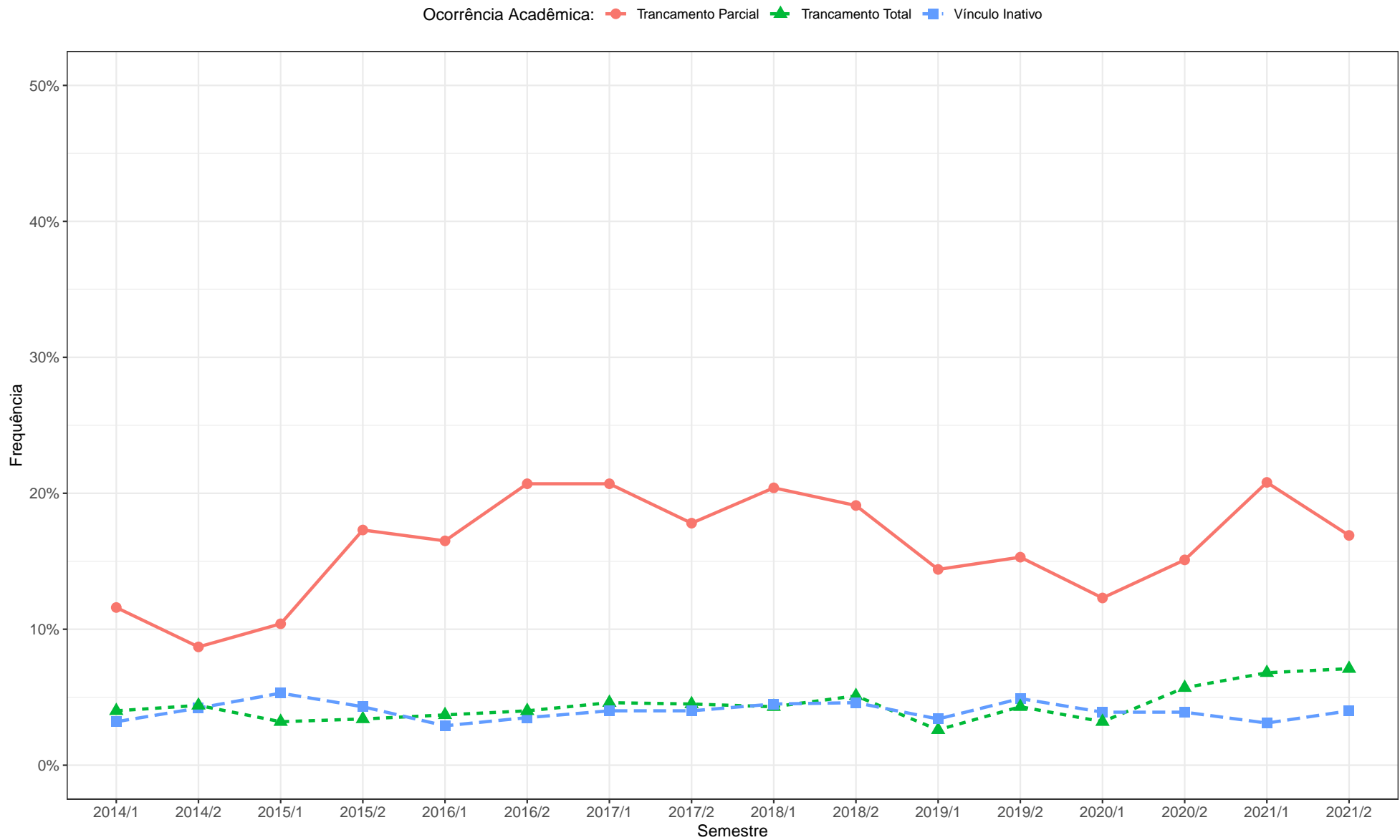

Figura 112: Proporção de estudantes do curso de Geografia Diurno (Licenciatura) por ocorrência acadêmica no período de 2014/1 a 2021/2.

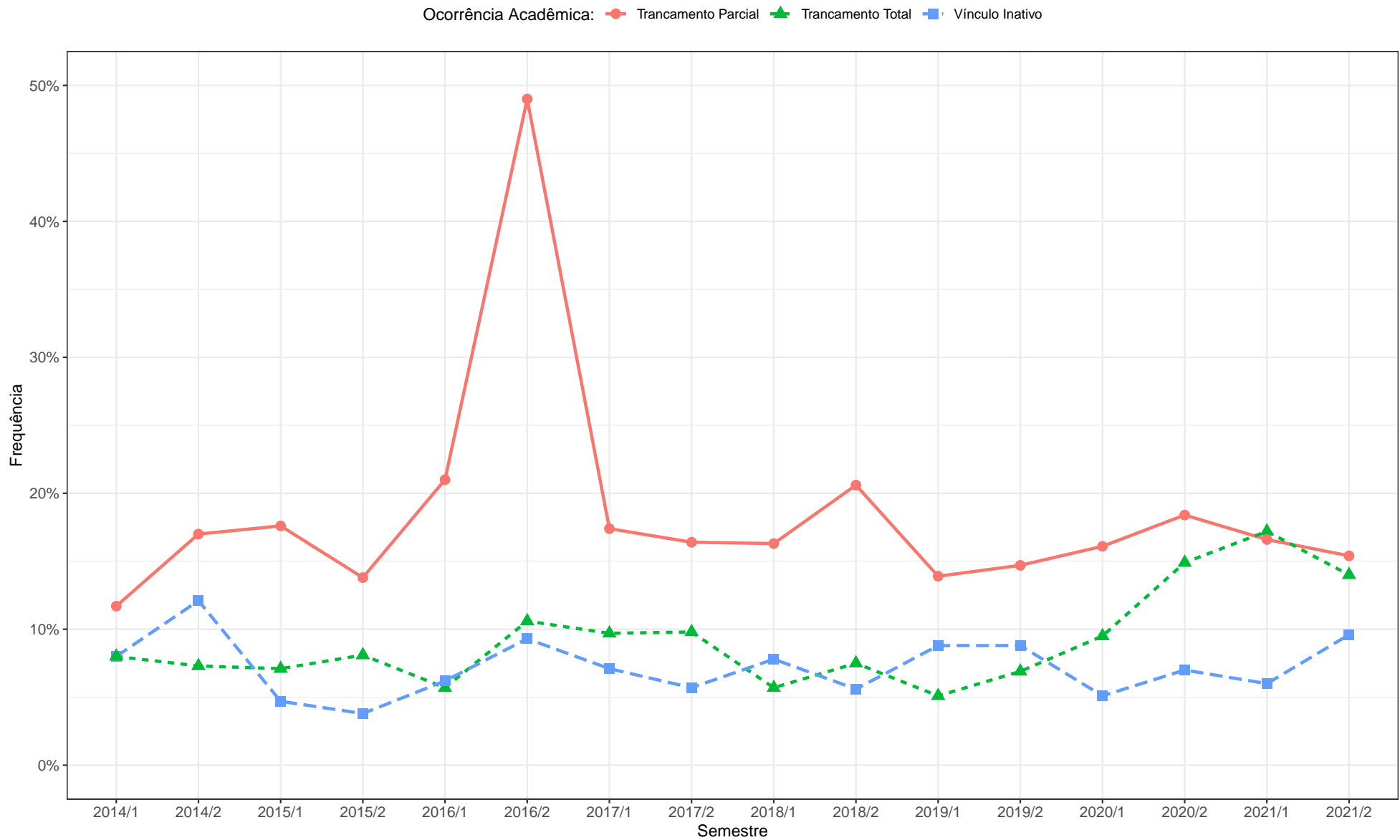

Figura 113: Proporção de estudantes do curso de Geografia Noturno (Licenciatura) por ocorrência acadêmica no período de 2014/1 a 2021/2.

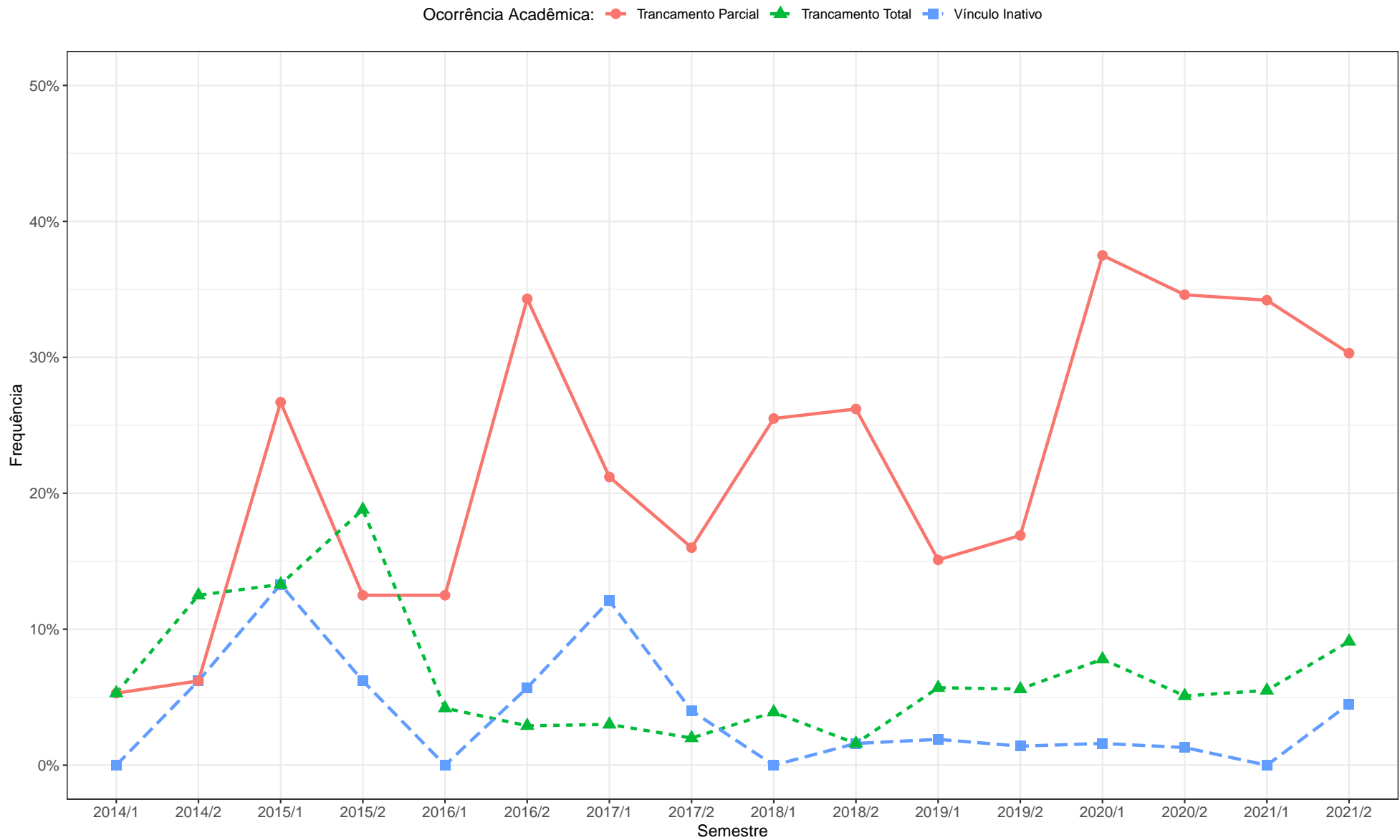

Figura 114: Proporção de estudantes do curso de Gestão Pública (Bacharelado) por ocorrência acadêmica no período de 2014/1 a 2021/2.

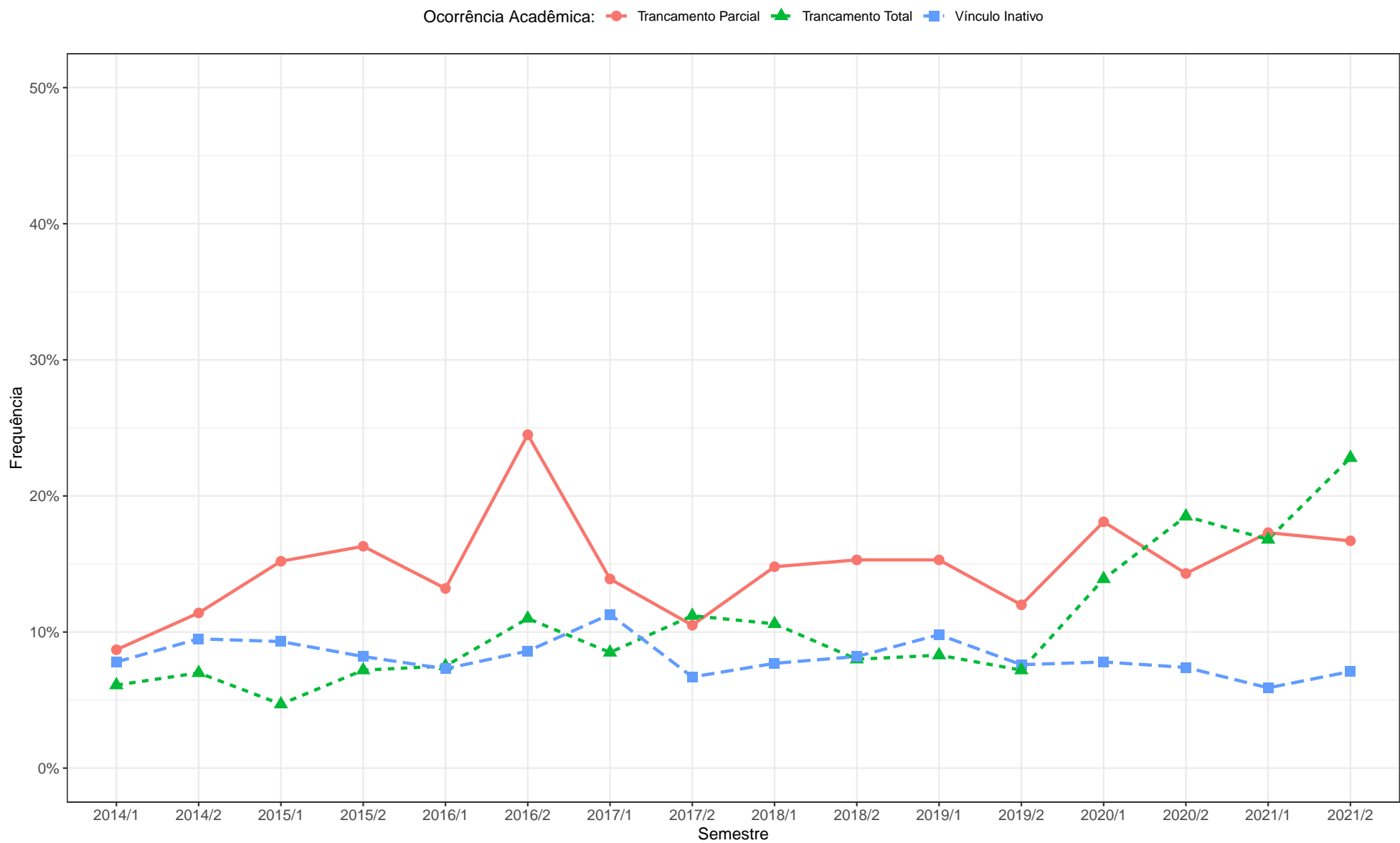

Figura 115: Proporção de estudantes do curso de Jornalismo Diurno (Bacharelado) por ocorrência acadêmica no período de 2014/1 a 2021/2.

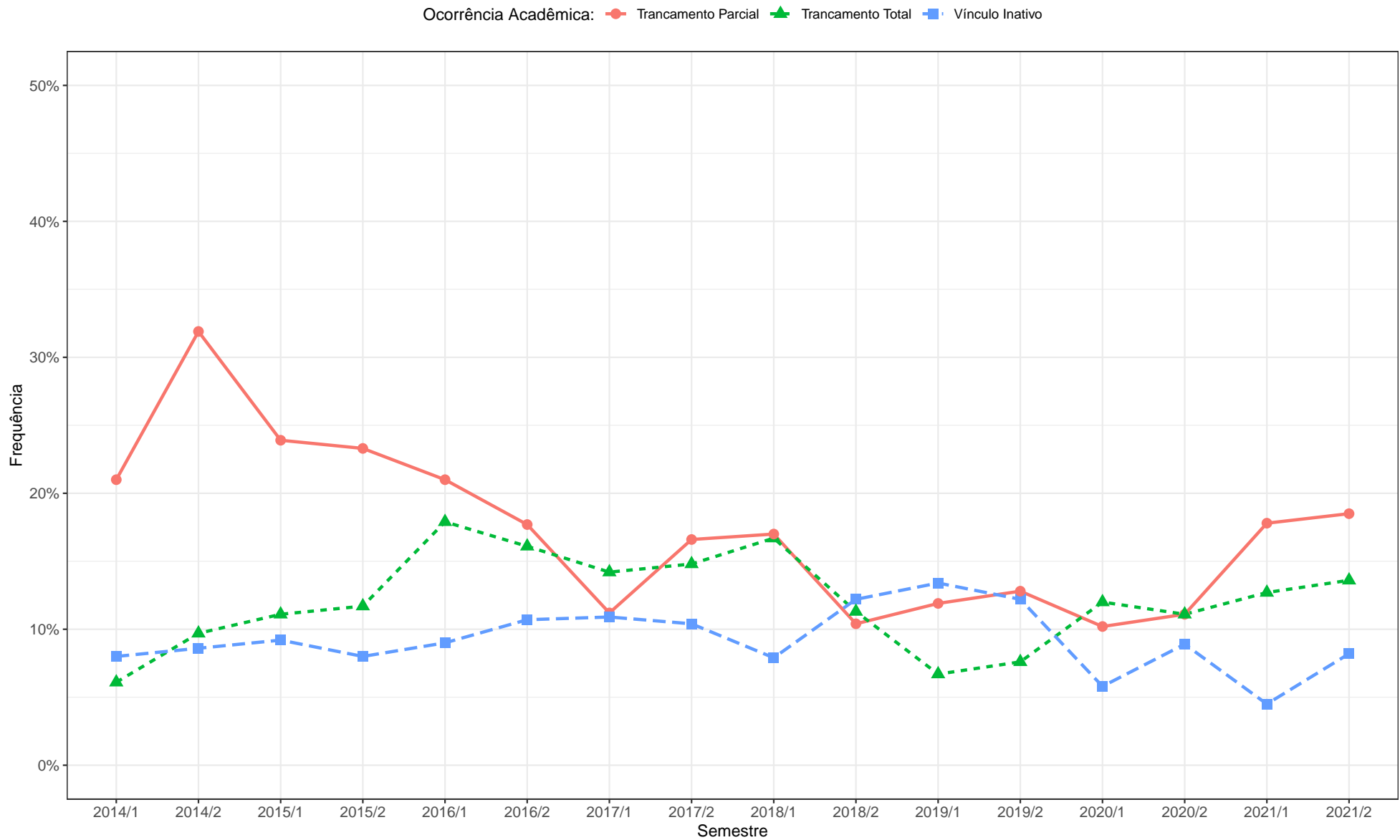

Figura 116: Proporção de estudantes do curso de Jornalismo Noturno (Bacharelado) por ocorrência acadêmica no período de 2014/1 a 2021/2.

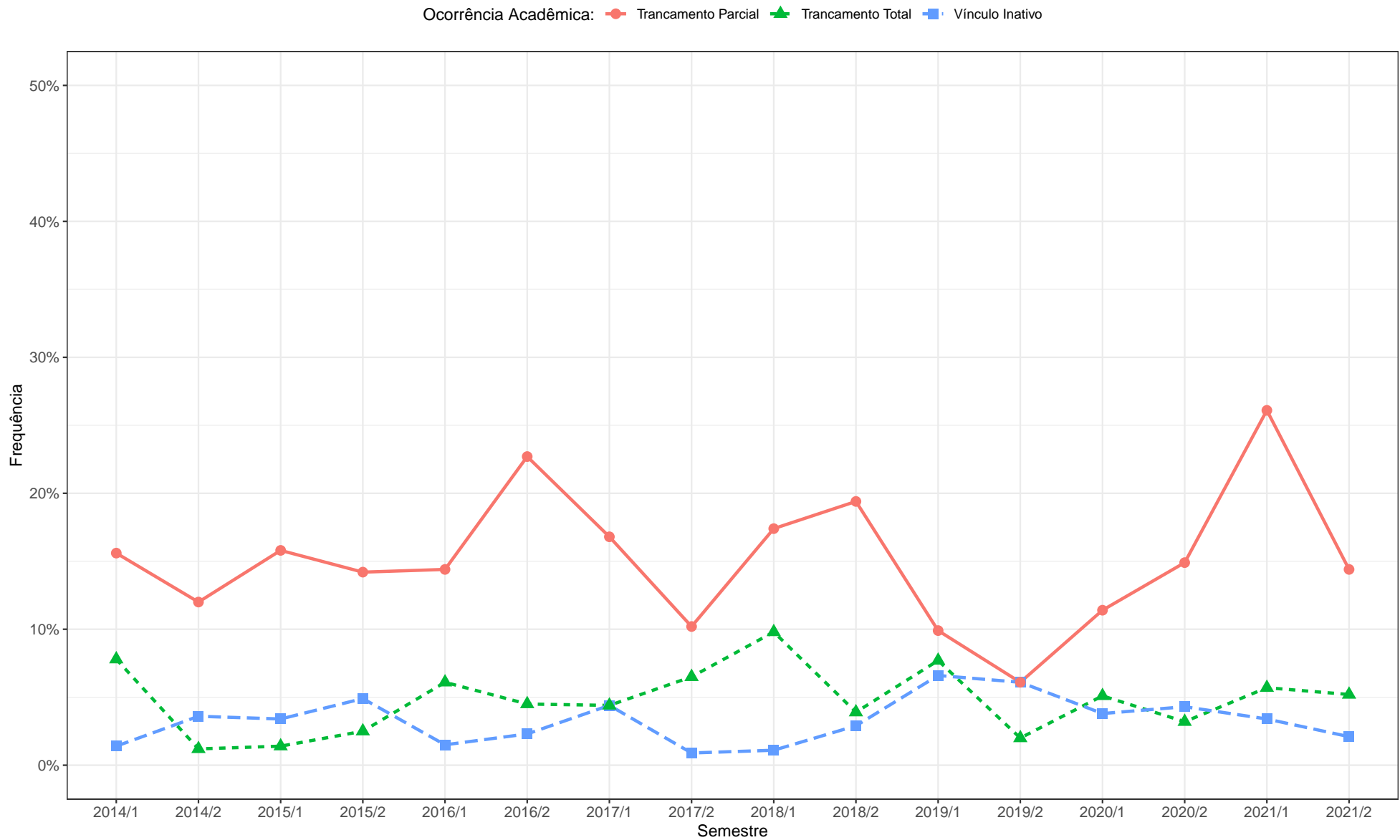

Figura 117: Proporção de estudantes do curso de Museologia (Bacharelado) por ocorrência acadêmica no período de 2014/1 a 2021/2.

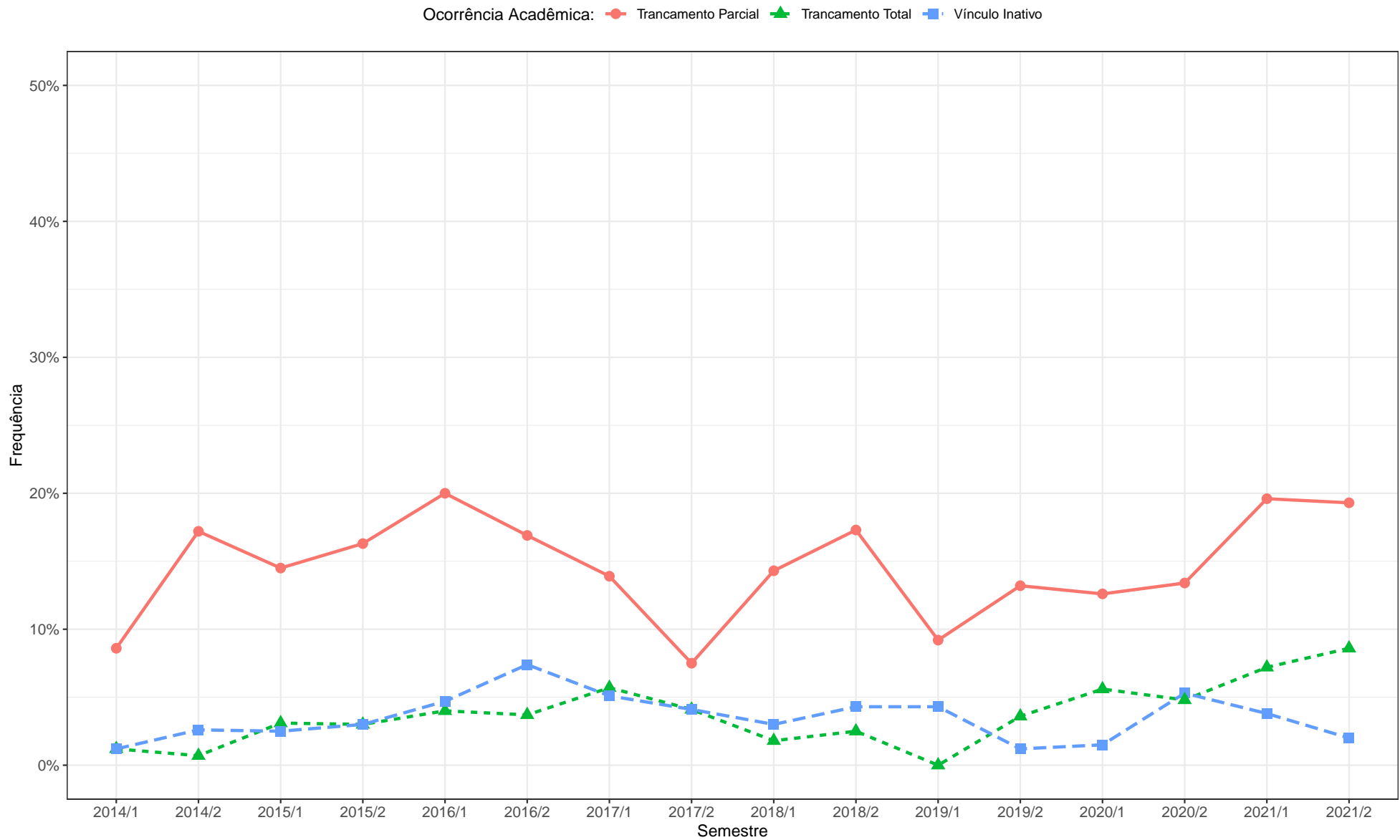

Figura 118: Proporção de estudantes do curso de Publicidade e Propaganda (Bacharelado) por ocorrência acadêmica no período de 2014/1 a 2021/2.

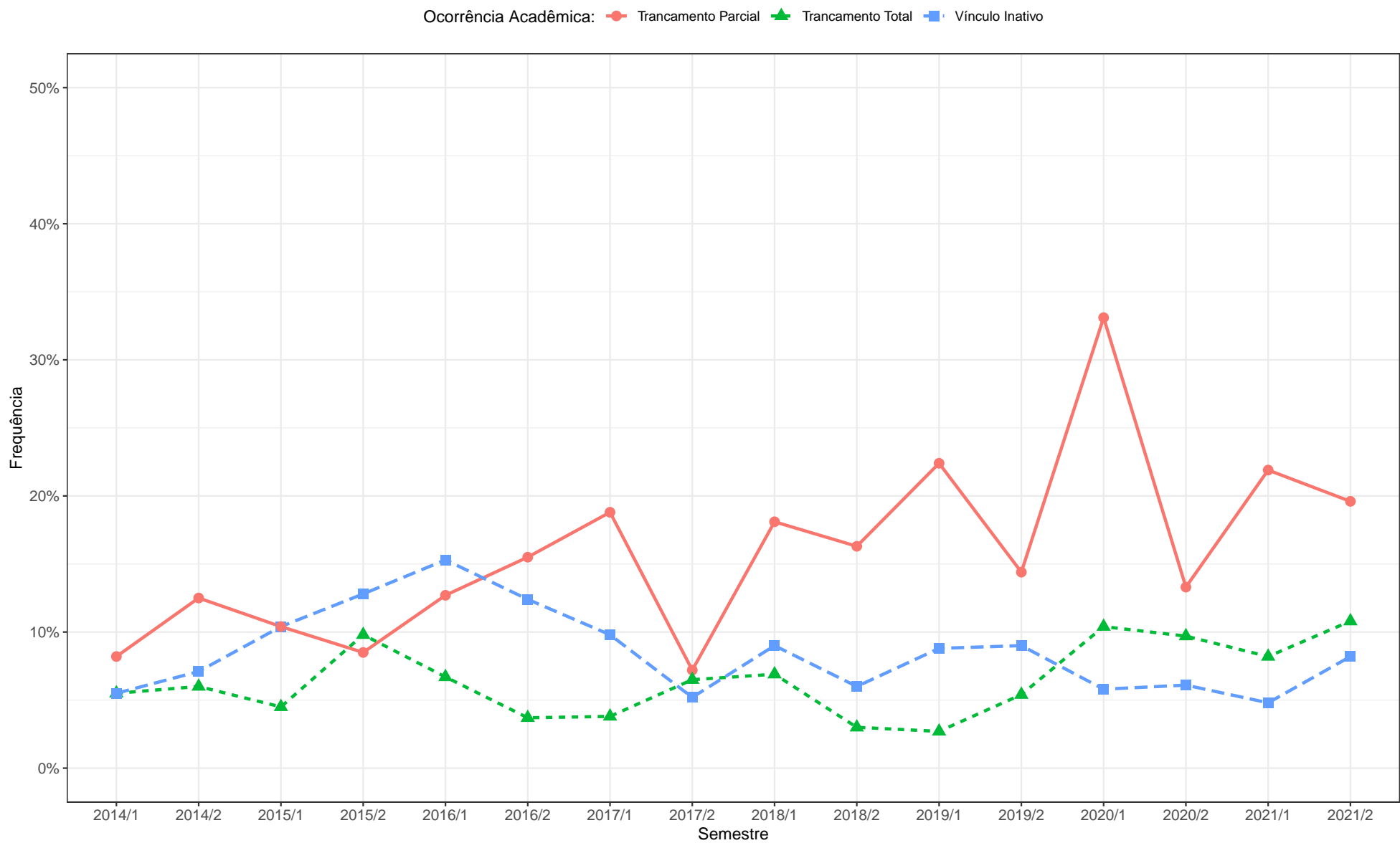

Figura 119: Proporção de estudantes do curso de Relações Econômicas Internacionais (Bacharelado) por ocorrência acadêmica no período de 2014/1 a 2021/2.



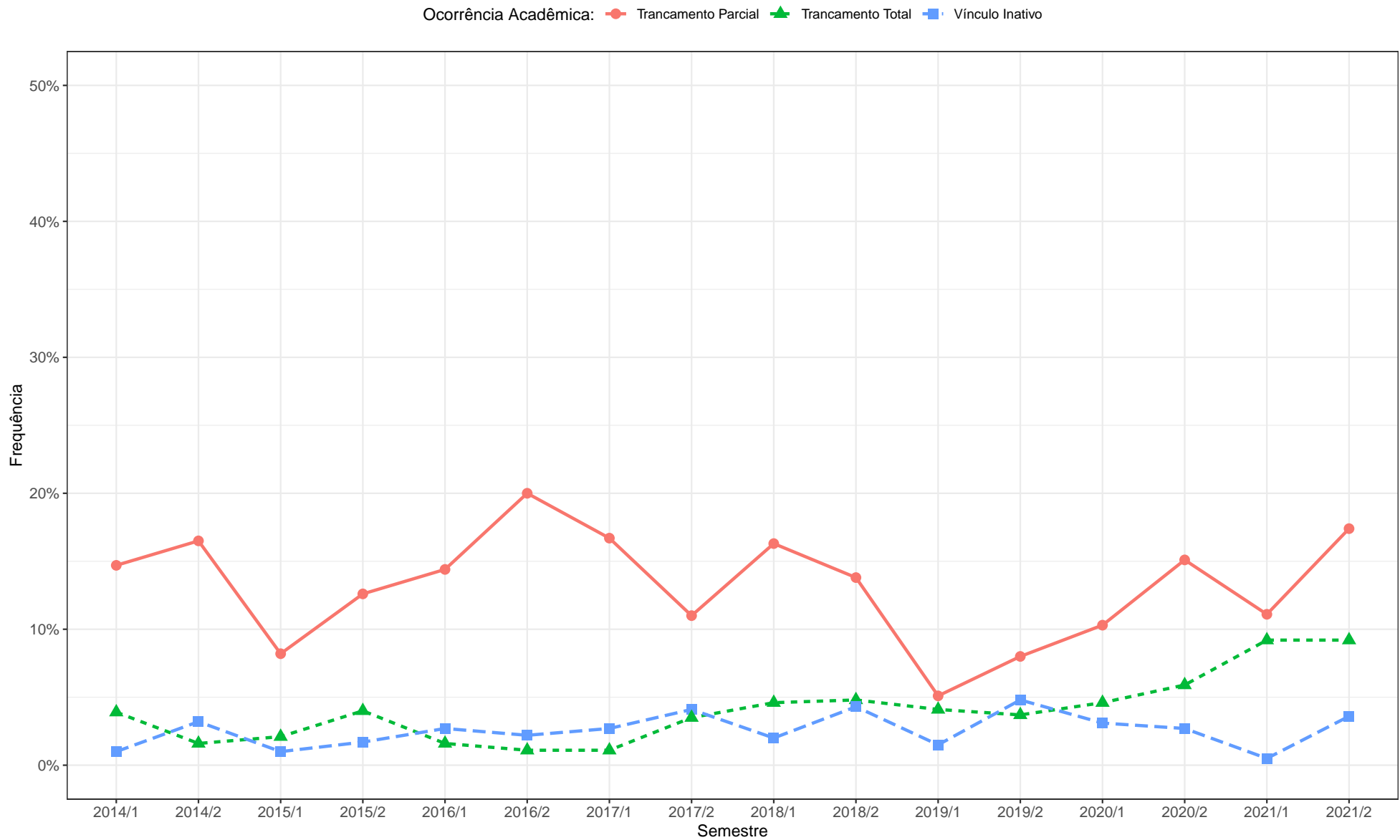
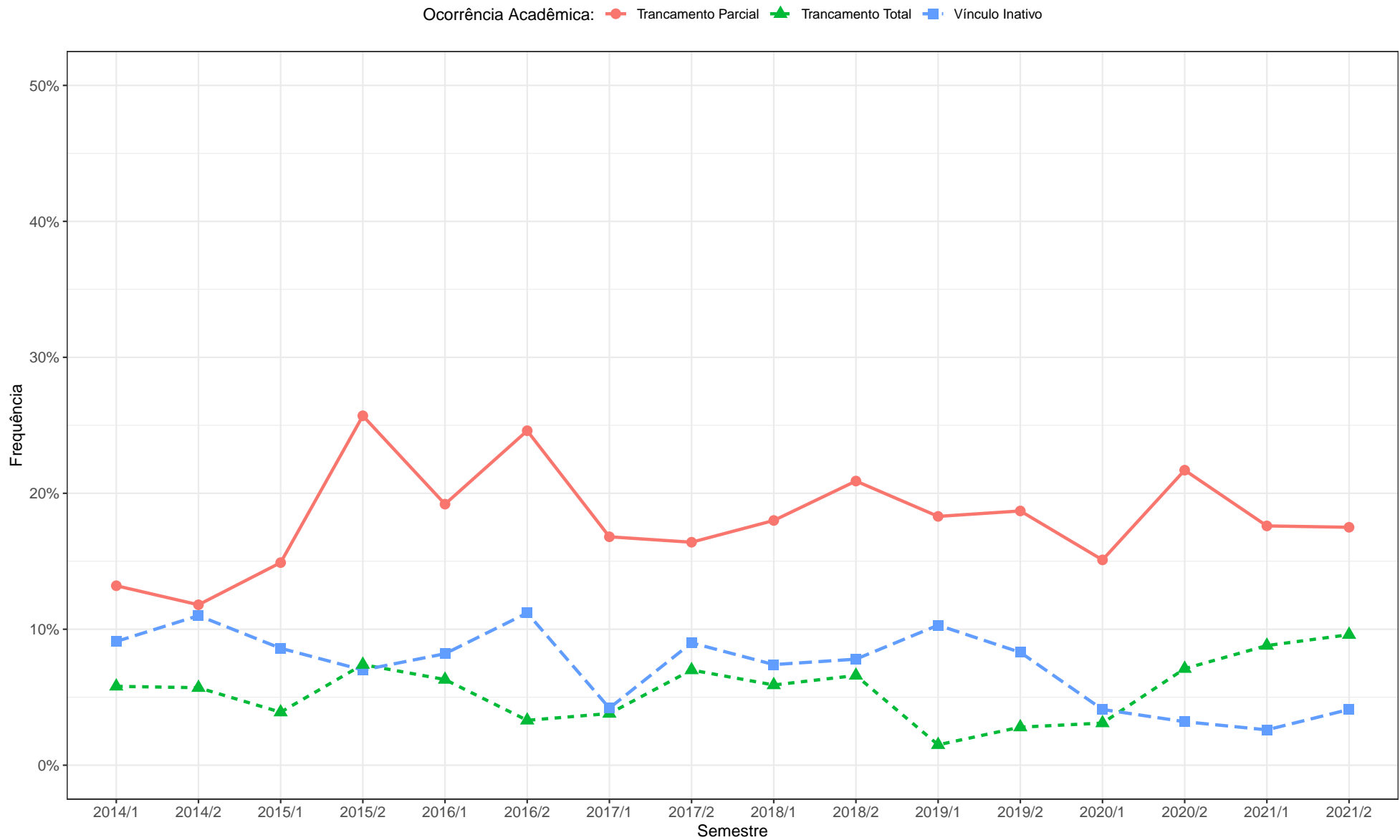
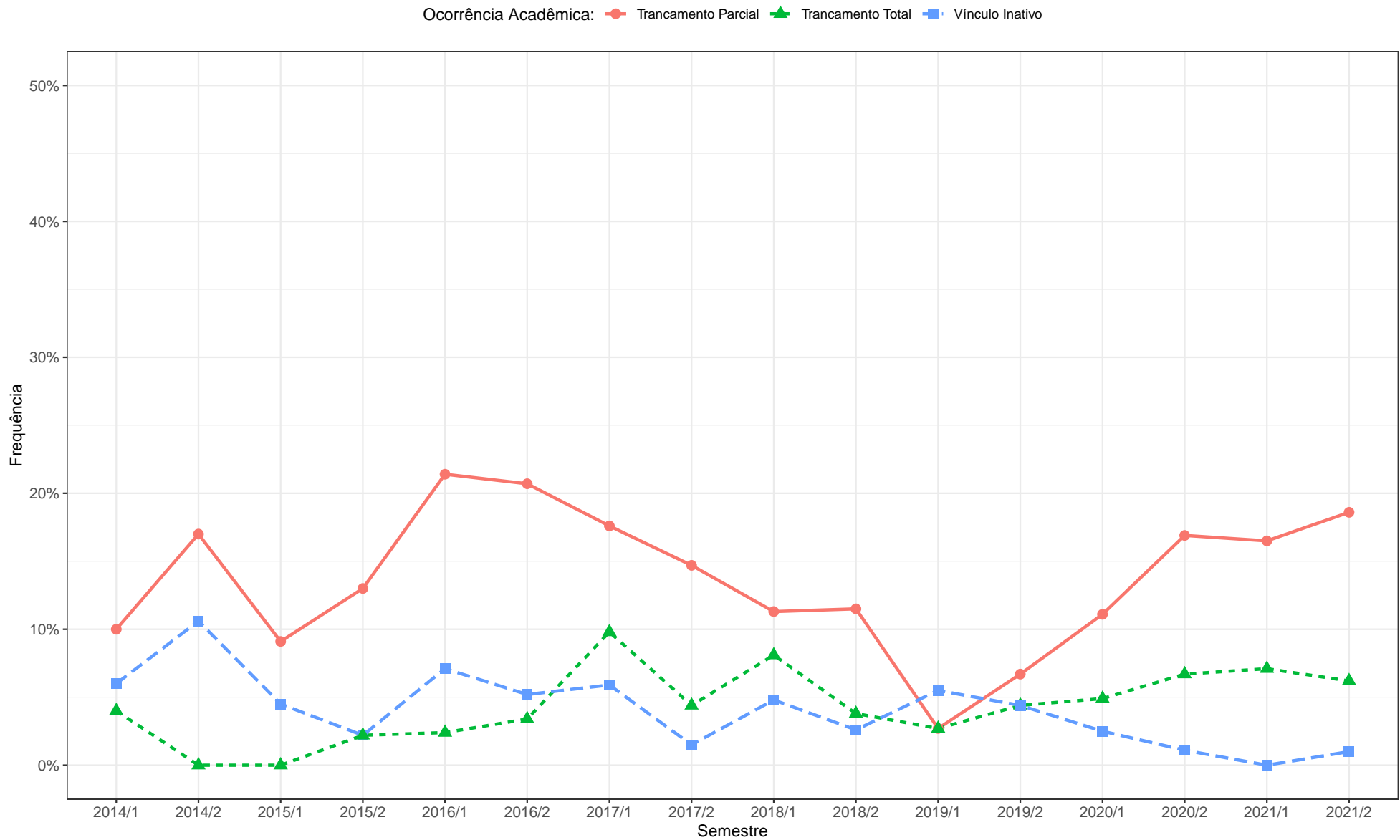
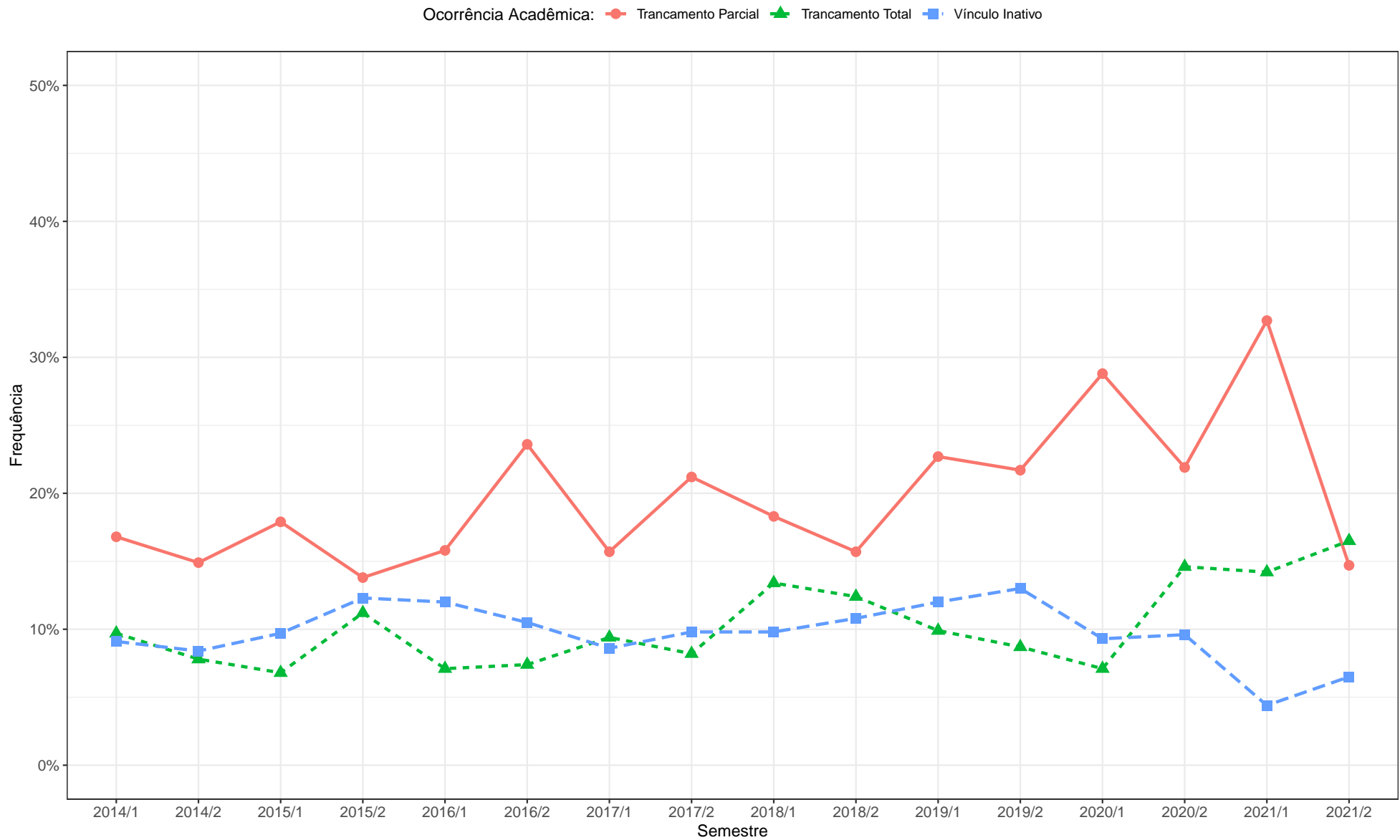

Figura 121: Proporção de estudantes do curso de Turismo (Bacharelado) por ocorrência acadêmica no período de 2014/1 a 2021/2.