

Os excluídos da Faculdade de Medicina

Área temática: História

Autoras: Ana Luísa Moreira da Silva¹; Angélica Siqueira de Castro²; Sarah Campos Cardoso³; Maria Tereza Paulino Leal⁴

Orientação: Ethel Mizrahy Cuperschmid⁵

Apresentação

O Centro de Memória da Faculdade de Medicina da UFMG recebeu em junho de 2014, uma doação de 42 caixas do CEGRAD, Centro de Graduação da Faculdade de Medicina UFMG. Estas caixas, abarrotadas de envelopes pardos, continham solicitações de transferência ou desligamento de matrícula da Faculdade. Estes envelopes encontravam-se organizados em ordem alfabética, e identificados do lado exterior com o nome completo do solicitante e a data do pedido. Esta doação foi feita sob a alegação de que as caixas continham material antigo e pouca relevância para o setor.

A equipe do Centro de Pesquisa e Documentação do Centro de Memória, CEMEMOR, se propôs a listar tal massa documental com a criação de um fundo, já que todos os documentos são de mesma proveniência e possuíam um enorme potencial de enriquecimento de nosso acervo, que se preocupa em contar um pouco da História da Instituição, bem como do Ofício da Medicina, observando que seus alunos, corpo docente, funcionários, dentre outros, também são figuras importantes neste sentido. Assim, as potencialidades da documentação para pesquisa se evidenciaram diante de carteiras estudantis de 1911, lâmina de exame patológico utilizado em provas, passaportes, certidões de batismo e casamento dentre outros.

Grande parte desses documentos é datada nos anos iniciais de Fundação da Faculdade de Medicina, 1911, onde há inclusive, a assinatura de figuras notáveis para a Instituição e para o desenvolvimento da Medicina em *Bello Horizonte*, como por exemplo, seus professores e diretores, Cícero Ferreira, Alfredo Balena, além de Luis Adelmo Lodi, Clóvis Salgado, Oscar Versiani só para citar alguns.

Metodologia

O acervo começou a ser catalogado no dia 19 de Agosto de 2015. Foi observado o seu estado de conservação e a lógica pela qual a documentação veio organizada para o CEMEMOR (ordem alfabética, independente da data e do motivo de exclusão).

A lista, finalizada no dia 18 de setembro de 2015, tem 1.557 nomes catalogados. Esta lista está dividida em 4 colunas, com as seguintes informações: nome completo, ano de exclusão, nacionalidade e origem.

Com estas informações será elaborado um banco de dados numa planilha excel onde serão atribuídos códigos para cada informação. Poderão ser pesquisados casos particulares e específicos como alunos de intercâmbio ou alunos excluídos durante o Regime Militar, os motivos mais comuns de exclusão dentre outras informações.

Numa rápida análise, foram observadas 2 exclusões por falecimento uma em 2009, causa mortis câncer e outra em 1934 de meningite. Além disso, a presença marcante de intercambistas de regiões específicas da América Latina e América Central foi notada. Os alunos de regiões do Oeste da Europa em geral solicitavam a revalidação de diploma ou testes para professor catedrático.

Esta massa documental apresenta além de requerimentos, informações pessoais. Os papéis mais antigos trazem selos que eram utilizados para autenticar e validar a papelada. Muitos documentos contam com fotografias originais dos estudantes, como por exemplo, a carteira de identidade Nacional, Carteira de quitação em Serviço Militar.

Objetivos

O principal objetivo é a organização do espólio em questão e o mapeamento de seu potencial como fonte para história. Além disso, deve ser estabelecido também as normas e regras para sua divulgação e consulta.

O Centro de Memória pretende fazer exposição sobre a vida estudantil durante os Anos de Chumbo e utilizará imagens desta documentação em seu espaço expositivo, o "Corredor da Memória" na ocasião da apresentação do documentário "Retratos de Identificação" (2014), direção de Anita Leandro, que será exibido pelo MedCine no final de outubro deste ano.

Resultados

- Organização da documentação
- Futura digitalização desta documentação
- Estabelecimento de normas para pesquisa e reprodução de imagens
- Exposição no "Corredor da Memória" sobre os alunos da Faculdade excluídos durante o Regime Militar.

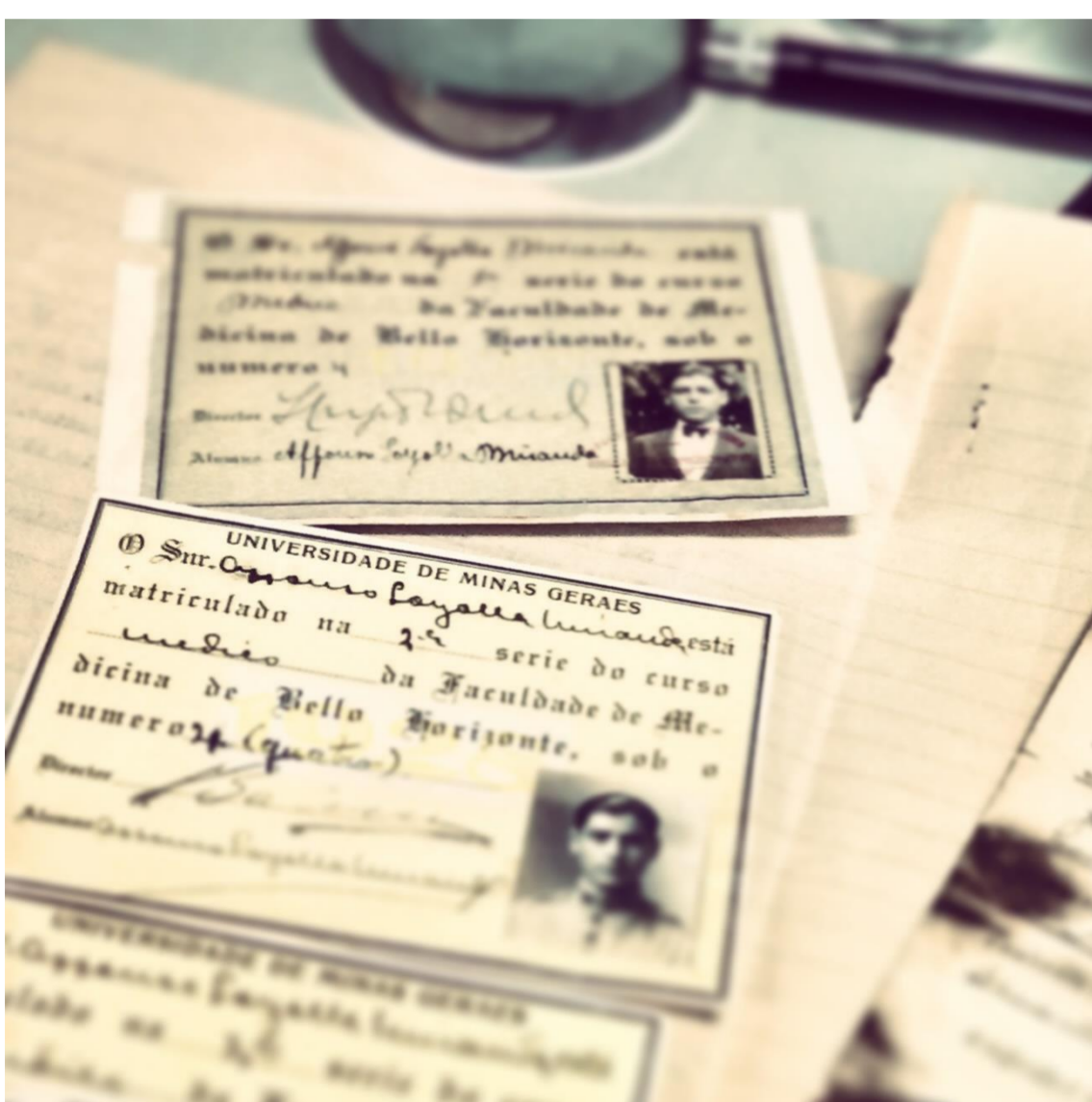
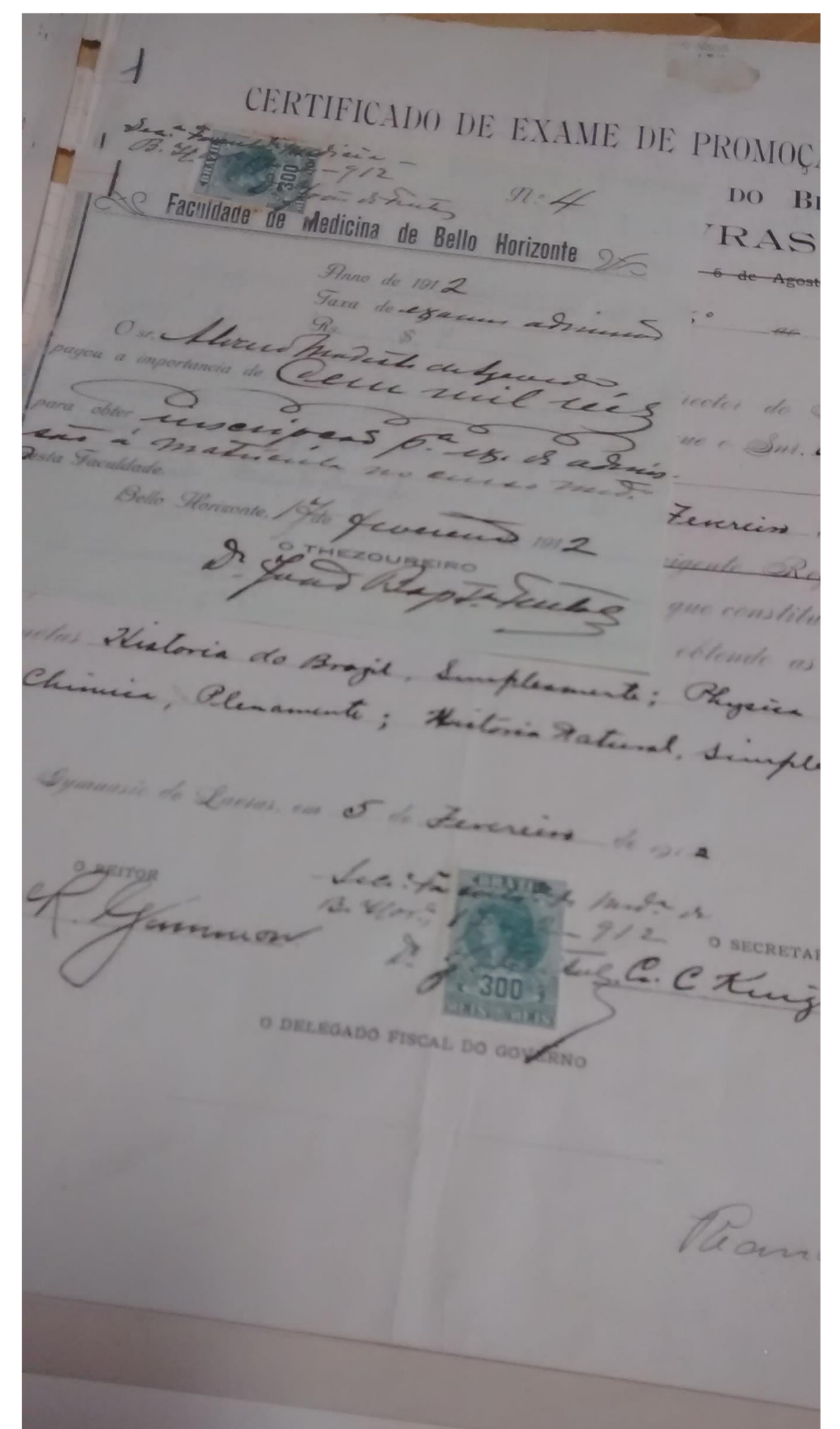
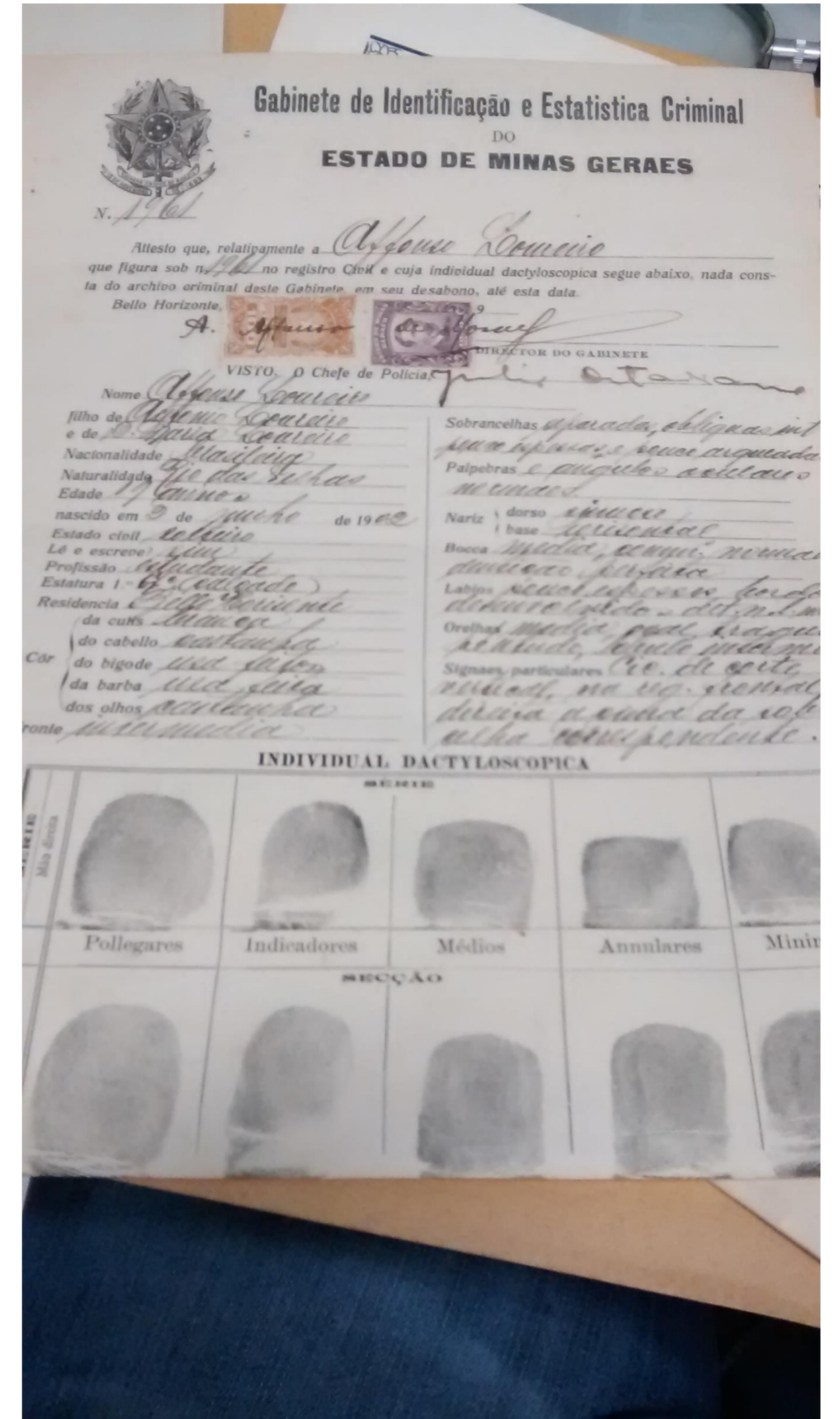

¹ Graduanda de História, Faculdade de Filosofia e Ciências Humanas. E-mail: anamoreirahistoria@gmail.com
² Graduanda de História, Faculdade de Filosofia e Ciências Humanas. E-mail: angelicasc@gmail.com
³ Graduanda de História, Faculdade de Filosofia e Ciências Humanas. E-mail: sarahcamp15@gmail.com
⁴ Graduanda de Museologia, Escola de Ciência da Informação. E-mail: tetepleal@gmail.com
⁵ Historiadora, Coordenadora Acadêmica do Centro de Memória da Medicina. E-mail: ethelmizrahy@yahoo.com.br