

Matemática, diversidade, conhecimento

ΣΕΜΑΝΑ do
Coπθεc10εn7σ
UFMG 2017

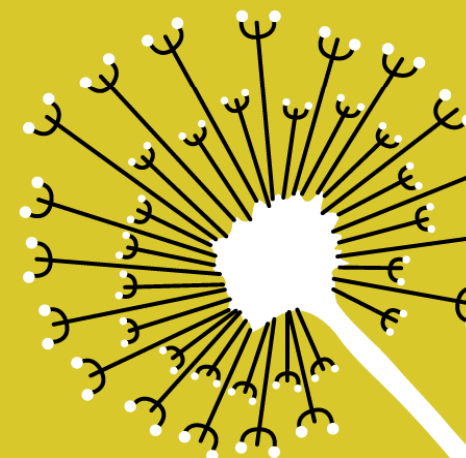

realização **UFMG**



“Avaliação do evento 13^a Colônia de Férias do Museu”

Ação de extensão: 13^a Colônia de Férias do Museu de História Natural e Jardim Botânico da UFMG

Área Temática: Educação

Nome do orientador: Prof. Antônio Gilberto Costa (IGC)

Autora: Patrícia Regina Sotero Alves (Turismo)

Co-autora: Sophia Ferreira Corrêa da Silva (Turismo)



- Programa de Educação Ambiental e Patrimonial (PEAP) do Museu de História Natural e Jardim Botânico (MHNJB) tem como objetivo difundir, popularizar e divulgar os conhecimentos científicos produzidos no âmbito da Instituição por meio de projetos e eventos que possibilitam o atendimento qualificado aos visitantes do MHNJB.
- Colônia de Férias do Museu
 - promover atividades recreativas e de entretenimento com componentes artísticos, culturais e de divulgação científica;
 - interdisciplinaridade e do seu caráter lúdico;
 - proporciona a construção do conhecimento.



- 13ª Colônia de Férias do Museu
 - Público: crianças de 5 a 12 anos de idade.
 - Realização: 24 a 28/07/2017
 - Programação: 22 atividades (incluindo oficinas, visitas mediadas, jogos e dinâmicas, que possibilitaram o contato dos participantes com o acervo museológico e com o patrimônio natural do MHNJB)
 - Para a proposição das atividades, organização e execução do evento houve a participação de funcionários e professores do MHNJB e de 23 bolsistas de extensão.



Participação

- O número total de participantes desde a primeira edição do evento é de 917 crianças, sendo que na 13ª edição 73 crianças participaram do evento, das quais 64% delas eram reincidentes.



Turno	Horário	Grupos	Segunda-feira	Terça-feira	Quarta-feira	Quinta-feira	Sexta-feira	
			17/07/2017	18/07/2017	19/07/2017	20/07/2017	21/07/2017	
Manhã	8 as 8h30	Todos	Acolhimento					
	8h30 as 9h30	G(9-12)						
		G1 e G2 (5-8)	Atividades no campo					
	9h45 as 10h15	Todos	Lanche	Lanche	Lanche	Lanche	Piquenique	
	10h15 as 11h00	G1 (9-12) Francisco e Laiane	Gincana do Corpo Humano EICV	Toten dinossauro (Arte educação)	Oficina de Réplicas + Pigmentos (Arte Ed.)	Trilha do mapa perdido (CRCH)	Pequenos Cientistas (Botânica)	
		G2 (9-12 Int.) Mateus e Daniela R.		Memória do Museu (Botânica)	Trilha do mapa perdido (CRCH)	Oficina de Réplicas + Pigmentos (Arte Educação)		
		G3 (5-8) Ingrid e Bruna L.	Em busca do alimento (Trilha da Geologia)	Exploradores da floresta	Contação de histórias - Patrícia	Oficina Plantar (Jardim Sensorial)	Crista de dinossauro (Arte Ed.)	
		G4 (5-8 Int.) Patrícia e Vitória	Memória do Museu (Botânica)	Exploradores da floresta		Oficina Plantar (Viveiro)	Crista de dinossauro (Anfiteatro)	
	11h00 às 11h45	G1 (9-12) Francisco e Laiane	Gincana do Corpo Humano EICV	Memória do Museu (Botânica)	Oficina de Réplicas + Pigmentos (Arte Ed.)	Trilha do mapa perdido (CRCH)	Pequenos Cientistas (Botânica)	
		G2 (9-12 Int.) Mateus e Daniela R.		Toten dinossauro (Arte educação)	Trilha do mapa perdido (CRCH)	Oficina de Réplicas + Pigmentos (Arte Educação)		
G3 (5-8) Ingrid e Bruna L.		Memória do Museu (Botânica)	Exploradores da floresta	Morcego de rolo de p. hig. (quiosque cenex)	Impressões da natureza (anfiteatro)	Crista de dinossauro (Arte Ed.)		
G4 (5-8 Int.) Patrícia e Vitória		Em busca do alimento (Trilha da Geologia)	Exploradores da floresta	Morcego de rolo de p. hig. (Brita)	Impressões da natureza (Brita)	Crista de dinossauro (Anfiteatro)		
12h	Todos	Saída	Saída	Saída	Saída	Saída		



Turno	Horário	Grupos	17/07/2017	18/07/2017	19/07/2017	20/07/2017	21/07/2017
Tarde	13h as 13h30	Todos	Acolhimento	Acolhimento	Acolhimento	Acolhimento	Acolhimento
	13h30 as 14h10	G1 (9-12) Cristiane e Lucas	Círculo da História Natural	Toten dinossauro (Arte Educação)	Plantas Medicinais	Exploradores da floresta	Oficina Plantar (Viveiro)
		G2 (9-12 Int.) Bruna e Mateus C.		Plantas Medicinais	Exploradores da floresta	Memória do Museu (Botânica)	Balangandã (Brita)
		G3 (5-8) Gracielle e Johara		Texturas da natureza (Trilha Geologia)	Colagem Tartaruga (Arte Educação)	Contação de Histórias (Anfiteatro)	Balangandã (Anfiteatro)
		G4 (5-8 Int.) Luisa e Micaela		Pipa de pássaro (Anfiteatro)	Colagem Tartaruga (Quiosque Cenex)	Balangandã (Quiosque Cenex)	
	14h10 as 14h50	G1 (9-12) Cristiane e Lucas	Memória do Museu (Botânica)	Plantas Medicinais	Balangandã (Anfiteatro)		
		G2 (9-12 Int.) Bruna e Mateus C.	Plantas Medicinais	Exploradores da floresta	Presépio do Pípiripau + Brincadeiras (elástico, morto-vivo, batata-quente, passa-anel, macaco-disse, elefantinho-colorido)	Oficina Plantar (Viveiro)	
		G3 (5-8) Gracielle e Johara	Pipa de pássaro (Anfiteatro)	Pintura com as mãos e digitais (Arte Educação)	Faixa animal (Arte Educação)		
		G4 (5-8 Int.) Luisa e Micaela	Texturas da natureza (Trilha Bosque)	Pintura com as mãos e digitais (Quiosque Cenex)	Faixa animal (Quiosque cenex)		
	15h as 15h30	Todos	Lanche	Lanche	Lanche	Piquenique	Lanche
15h30 as 16h50	Todos	Atividades no campo	Atividades no campo	Atividades no campo	Atividades no campo	Encontro com os Répteis	
17h	Todos	Saída	Saída	Saída	Saída	Saída	



- Para fins de avaliação foi realizada uma pesquisa com os pais das crianças, por meio da plataforma google docs, que resultou em 33 questionários preenchidos.
- Para cada indicador apresentado no questionário, havia quatro opções de resposta: ótimo, bom, regular e ruim.
- Os indicadores divulgação, informações sobre o evento e período de realização foram aqueles considerados de menor satisfação pelos responsáveis, pois foram os únicos que apresentaram respostas com as opções regular e ruim.
- Os demais indicadores avaliados foram considerados ótimo ou bom por mais de 80% dos respondentes.

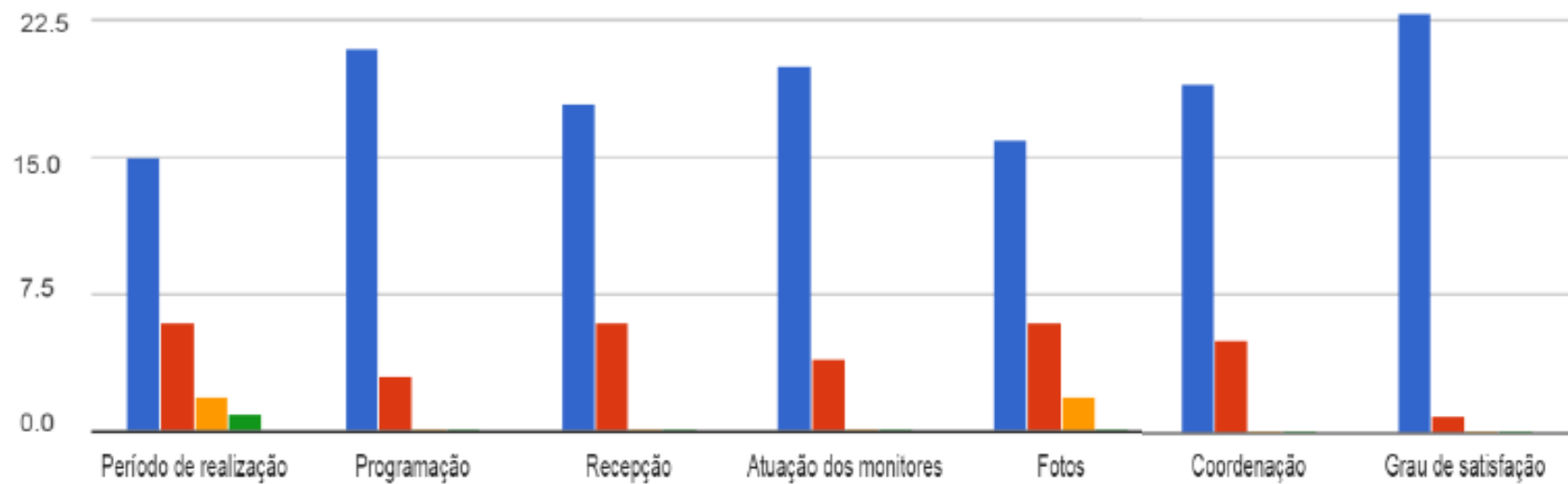

Ótimo Bom Regular Ruim



- Em relação ao diferencial da Colônia de Férias do Museu em comparação às outras colônias, alguns elementos foram apontados repetidas vezes, como o contato com a natureza, o aprendizado, a programação, o envolvimento da equipe e o local.

“Ela é realizada em área verde, e as diversões são atividades que envolvem atividade física e contato com a natureza; ou seja, 2 coisas que as crianças de hoje não têm no dia a dia”.

“Atividades ao ar livre, contato com a natureza e animais. Uma programação bem diversificada para as crianças de BH acostumadas a ficar dentro de casa somente brincando com eletrônicos”.

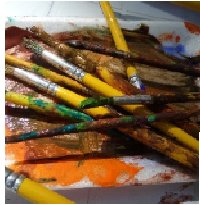

Crianças

- (...) experiência diferenciada, que integrou diversão com conhecimento, desenvolvimento da autonomia e sociabilidade.



Pais

- (...) tranquilidade para o período das férias, já que muitos deles não podem estar com seus filhos devido ao trabalho.

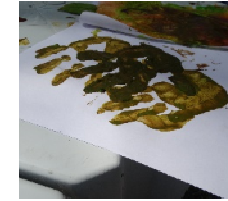

Bolsistas

- (...) oportunidade única para aprimorar a didática, aprender a lidar com crianças e a trabalhar em equipe,
- participação ativa das etapas que compõem um evento.



Os resultados ainda que satisfatórios, apontam melhorias na divulgação, na disponibilidade de informações sobre o evento e no processo de inscrição.



Fonte: Sophia Silva



Fonte: Sophia Silva



Fonte: Sophia Silva



Fonte das fotos: Sophia Silva



Obrigada!

PROEX

**PRÓ-REITORIA
DE EXTENSÃO**

